

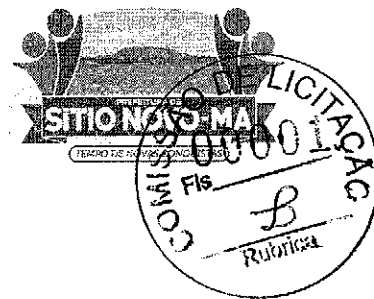

**ESTADO DO MARANHÃO
PREFEITURA MUNICIPAL DE SÍTIO NOVO**



OFICIO Nº 086/2021

Sítio Novo (MA), 21 de Maio de 2021

A Secretaria Municipal de Desenvolvimento Social por meio este requerer seja aprovado o Termo de Referência em anexo, cujo objeto consiste na reforma do Prédio desta Pasta.

O valor estimado para a contratação é de R\$ 26.402,83 (vinte e seis mil, quatrocentos e dois reais e oitenta e três centavos).

Outrossim, esclarecemos que as despesas se encontram em consonância com a LDO, LOA e PPA. (art. 16, II, da LC nº 101/00)

Sem mais para o momento, aproveitamos e ensejo para elevar nossas reais considerações e apreço.

Atenciosamente:

Ariadylla Barros dos Reis
Secretária Municipal de Desenvolvimento Social

Recebido em
21/05/2021
Dufreud

EXMO. SR.
ANTÔNIO COELHO RODRIGUES
PREFEITO MUNICIPAL
NESTA



TERMO DE REFERÊNCIA

As interessadas em contratar com a Administração Pública Municipal deverão observar as seguintes exigências:

1. DA HABILITAÇÃO

1.1 - As licitantes deverão apresentar os seguintes documentos de habilitação nos autos do certame:

- a) Registro comercial, no caso de empresa individual; ato constitutivo, estatuto ou contrato social e suas alterações, devidamente registrado, em se tratando de sociedade comercial, e, no caso de sociedade por ações, acompanhados dos documentos de eleição de seus administradores; inscrição do ato constitutivo, no caso de sociedades civis, acompanhada de prova de diretoria em exercício;
- b) Prova de inscrição no Cadastro Nacional de Pessoa Jurídica – CNPJ/MF;
- c) Prova de Regularidade com a Fazenda Federal e Seguridade Social (Certidão de Quitação de Tributos Federais e Certidão quanto à Dívida Ativa da União);
- d) Prova de Regularidade com a Fazenda Estadual (Certidão Negativa da Fazenda Estadual e Dívida Ativa).
- e) Prova de Regularidade com a Fazenda Municipal (Tributos Mobiliários e Imobiliários);
- f) Prova de Regularidade relativa ao Fundo de Garantia por Tempo de Serviço (FGTS), demonstrando situação regular no cumprimento dos encargos sociais instituídos por lei (CRF do FGTS);
- g) Prova de inexistência de débitos inadimplidos perante a Justiça do Trabalho, mediante a apresentação de certidão negativa, nos termos do Título VII-A da Consolidação das Leis do Trabalho, aprovada pelo Decreto-Lei nº 5.452, de 1º de maio de 1943.
- h) Prova de inscrição no cadastro de contribuintes Estadual e/ou Municipal, se houver, relativo ao domicílio da licitante, pertinente ao seu ramo de atividade e compatível com o objeto contratual;
- i) Certidão Negativa de Falência e Recuperação Judicial, expedida pelo distribuidor da sede da pessoa jurídica;
- j) Prova de registro da empresa no Conselho Regional de Engenharia, Arquitetura e Agronomia – CREA;
- l) Comprovação da Licitante de que, **eventualmente declarada vencedora do certame, disporá, na data da contratação, de profissional de nível superior ou outro devidamente reconhecido pelo CREA, detentor de Certidão de Acervo Técnico - CAT por execução de obra ou serviço da natureza e volume equivalente ao objeto a que propõe executar;**
- l.1) Para fins de comprovação da capacitação técnico-profissional supra, as licitantes poderão apresentar tantos atestados quantos julgarem necessários e pertinentes a um ou mais profissionais;
- l.2) A comprovação de disponibilidade do profissional, prevista na alínea “l”, **poderá ser feita por meio de declaração formal;**
- l.3) Os profissionais indicados pela licitante, para fins de comprovação da capacitação técnico-profissional, deverão participar do serviço/obra objeto desta licitação, podendo ser substituídos por outro com experiência equivalente ou superior, mediante prévia autorização da Administração Pública Municipal (§ 10º, do art. 30, da Lei nº 8.666/93);
- m) Declaração a que alude o art. 27º, V da Lei nº 8.666/93;
- n) Balanço patrimonial e demonstrações contábeis do último exercício social, com o devido registro na Junta Comercial, já exigíveis e apresentados na forma da Lei, em cópia autenticada, que comprovem a boa situação financeira da empresa, vedada a sua substituição por balancetes ou balanços provisórios;
- n.1) A boa situação financeira da empresa será avaliada pelos índices de Liquidez Geral (LG), Solvência Geral (SG) e Liquidez Corrente (LC), os quais devem ser maior que 1,00, resultante da aplicação das seguintes fórmulas:



ESTADO DO MARANHÃO
PREFEITURA MUNICIPAL DE SÍTIO NOVO

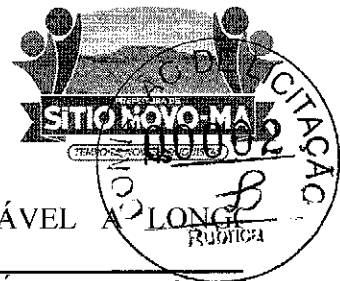

$$\text{LG} = \frac{\text{ATIVO CIRCULANTE} + \text{REALIZÁVEL A LONGO PRAZO}}{\text{PASSIVO CIRCULANTE} + \text{EXIGÍVEL A LONGO PRAZO}}$$

$$\text{SG} = \frac{\text{ATIVO TOTAL}}{\text{PASSIVO CIRCULANTE} + \text{EXIGÍVEL A LONGO PRAZO}}$$

$$\text{LC} = \frac{\text{ATIVO CIRCULANTE}}{\text{PASSIVO CIRCULANTE}}$$

n.2) As fórmulas dos índices contábeis referidos deverão estar devidamente aplicadas em memorial de cálculos juntado ao balanço.

n.3.) Caso o memorial não seja apresentado, a Comissão de Licitação efetuará os cálculos.

n.4) Se necessária a atualização do balanço e do capital social, deverá ser apresentado, juntamente com os documentos em apreço, o memorial de cálculo correspondente.

n.5) Serão considerados aceitos como na forma da Lei o balanço patrimonial e demonstrações contábeis assim apresentados:

n.5.1) sociedades regidas pela Lei nº 6.404/76 (sociedade anônima):

- Publicados em Diário Oficial; ou
- Publicados em jornal de grande circulação; ou
- Por fotocópia registrada ou autenticada na Junta Comercial da sede ou domicílio do licitante.

n.5.2) sociedades por cota de responsabilidade limitada (LTDA):

- Por fotocópia do Livro Diário, devidamente autenticado na Junta Comercial da sede ou domicílio do licitante ou em outro órgão equivalente; ou
- Por fotocópia do Balanço e das Demonstrações Contábeis devidamente registrados ou autenticados na Junta Comercial da sede ou domicílio do licitante.

n.5.3) sociedade criada no exercício em curso:

- Fotocópia do Balanço de Abertura, devidamente registrado ou autenticado na Junta Comercial da sede ou domicílio do licitante.

n.5.4) o balanço patrimonial e as demonstrações contábeis deverão estar assinados por contador ou por outro profissional equivalente, devidamente registrado no Conselho Regional de Contabilidade.

2. DA ACEITAÇÃO DAS PROPOSTAS

2.1. As propostas deverão ser apresentadas da seguinte forma:

2.1.1. Em papel timbrado da licitante, datilografada ou impressa por qualquer outro meio, datada e assinada pelo seu responsável ou representante legal da licitante, rubricada, isenta de emendas, rasuras, ressalvas ou entrelinhas, contendo, necessariamente, os preços, em moeda corrente nacional, em valores unitários e totais, absolutamente líquidos já incluídos todos os encargos inerentes ao objeto; contendo:

- a) Prazo de validade da proposta, que não poderá ser inferior a 60 (sessenta) dias, contados a partir da data de abertura da licitação;
- b) Prazo de execução será de acordo com o cronograma físico-financeiro do projeto básico/executivo da obra;
- c) O preço total da proposta em algarismo e por extenso;

2.2. As propostas deverão apresentar preços correntes de mercado, conforme estabelece o art. 43, inciso IV da Lei nº 8.666/93 e ainda:

2.2.1. Planilha orçamentária, assinada na última folha e rubricada nas demais pelo representante legal;

2.2.2. Composição unitária de preços;

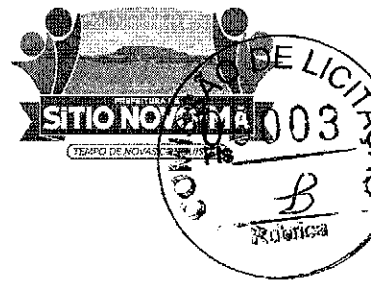

2.2.3. Composição de B.D.I.;

2.2.4. Composição de encargos sociais;

2.2.5. Cronograma Físico-Financeiro

2.3. É de exclusiva responsabilidade dos licitantes a descrição de todos os dados da proposta apresentada;

2.4. Não serão consideradas as propostas apresentadas fora do prazo, bem como aquelas que contiverem rasuras, emendas, borrões ou entrelinhas, de modo a ensejar dúvida, principalmente em relação a valores;

2.5. As propostas de preços serão abertas em ato público, em data a ser definida pela Comissão Permanente de Licitação e comunicada previamente às licitantes.

3 - DAS PENALIDADES

3.1 - No caso de inadimplemento na execução total ou parcial do avençado, bem como no atraso na execução contratual, o adjudicatário ficará sujeito às penalidades abaixo relacionadas, garantida prévia defesa em regular processo administrativo:

- a) Advertência;
- b) Multa;
- c) Suspensão temporária de participar de licitações e impedimento de contratar com a Prefeitura Municipal de Sítio Novo – MA por até dois anos;
- d) Declaração de inidoneidade para licitar ou contratar com a Administração Pública.

3.2 - O atraso na execução do objeto da presente licitação implicará na incidência de multa de 1% (um por cento) por dia, calculada sobre o valor total do contrato, até o limite de 30% (trinta por cento) do respectivo valor;

3.2.1 - Caso o atraso seja superior a dez dias úteis restará caracterizado o descumprimento total da obrigação contratual, cabendo à Administração Pública promover as medidas cabíveis;

3.3 - O descumprimento total da obrigação assumida, bem assim a recusa em assinar o instrumento contratual e ainda a recusa em executar o objeto licitado implicará na incidência de multa de 10% (dez por cento), calculada sobre o valor total do contrato/proposta, bem como a aplicação das demais sanções estabelecidas;

3.4 - A aplicação das penalidades será precedida da concessão da oportunidade de ampla defesa e contraditório por parte do adjudicatário, na forma da Lei;

3.5 - Os valores resultantes da aplicação das multas previstas serão cobrados pela via administrativa, devendo ser recolhida no prazo máximo de 10 (dez) dias corridos, a contar da data de recebimento da comunicação ou, se não atendido, judicialmente, pelo rito e com os encargos da execução fiscal, assegurado o contraditório e ampla defesa;

3.6 - O licitante que ensejar o retardamento da execução da licitação, não mantiver a proposta, falhar ou fraudar na execução do contrato, comportar-se de modo inidôneo, fizer declaração falsa ou cometer fraude fiscal, garantido o devido processo legal, ficará impedido de licitar e contratar com a Administração, pelo prazo de até 02 (dois) anos, enquanto perdurarem os motivos determinantes da punição ou até que seja promovida a reabilitação perante a própria autoridade que aplicou a penalidade, sem prejuízo das multas previstas neste edital e das demais cominações legais;

3.7. O valor das multas aplicadas será devidamente corrigido pela variação IGPM, até a data de seu efetivo pagamento, e recolhido em até 05 (cinco) dias da data de sua cominação, mediante Guia de Recolhimento Oficial.

4 – DAS OBRIGAÇÕES DA CONTRATADA

4.1 Executar os serviços obedecendo fielmente o Projeto Básico/Executivo;

4.2 Arcar com todas as despesas com equipamentos, utensílios, materiais, mão-de-obra, pagamento de seguro, tributos, impostos, taxas e demais obrigações vinculadas à legislação



**ESTADO DO MARANHÃO
PREFEITURA MUNICIPAL DE SÍTIO NOVO**

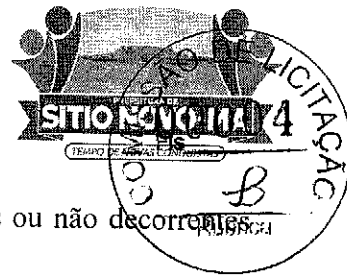

- tributária, trabalhista e previdenciária e todos os demais encargos tributários ou não decorrentes do objeto do contrato;
- 4.3. Cumprir fielmente o contrato, inclusive os prazos de execução dos serviços nos termos avançados, executando-os sob sua inteira responsabilidade;
 - 4.4. Manter durante o prazo de execução do contrato as exigências de habilitação e qualificação previstas na licitação;
 - 4.5. Atender, imediatamente, todas as solicitações da fiscalização da CONTRATANTE, relativamente aos serviços contratados;
 - 4.6. Registrar a obra no CREA;
 - 4.7. Cumprir todas as leis, regulamentos e determinações das autoridades constituídas, em especial o Código de Obras e de Postura deste Município;
 - 4.8. Tomar todas as medidas de segurança no trabalho tais como: Sinalização, Advertência, Avisos, Tapumes, enfim, todos os meios necessários a evitar acidentes ou outros imprevistos;
 - 4.9. Responder de maneira absoluta e inescusável pela perfeita técnica dos serviços, quanto ao processo de aplicação dos materiais, inclusive suas quantidades, competindo-lhe, também, a dos serviços que, não aceitos pela fiscalização da CONTRATANTE, devam ser refeitos;
 - 4.10. Facilitar à FISCALIZAÇÃO o acesso aos procedimentos e técnicas adotados;
 - 4.11. Responder integralmente por perdas e danos que vier a causar ao CONTRATANTE ou a terceiros, em razão de ação ou omissão, dolosa ou culposa, sua ou dos seus prepostos, independentemente de outras cominações contratuais ou legais a que estiver sujeita;
 - 4.12. Efetuar a matrícula da obra junto ao INSS.

5 – DAS OBRIGAÇÕES DA CONTRATANTE

- 5.1 - A Contratante, durante a vigência do contrato, se compromete a:
- 5.1.1. Efetuar o pagamento na forma convencionada, desde que preenchidas as formalidades previstas neste contrato;
 - 5.1.2. Designar um profissional, se necessário, para, na qualidade de fiscal, acompanhar a execução do objeto;
 - 5.1.3. Comunicar à contratada, através do executor designado, qualquer problema que ocorra na execução do objeto.

Sítio Novo (MA), 21 de Maio de 2021



Ariadylla Barros dos Reis
Secretária Municipal de Desenvolvimento Social

APROVO o Termo de Referência nos moldes delineados, à vista do detalhamento descrito no referido documento.



ANTÔNIO COELHO RODRIGUES
Prefeito Municipal



PREFEITURA MUNICIPAL DE SÍTIO NOVO - MA
AVENIDA LEONARDO DE ALMEIDA, S/N, CENTRO - SÍTIO NOVO - MA
CNPJ: 05.631.031/0001-64. CEP:65925-000. FONE: (99)3532-0071



REFORMA DO PRÉDIO DA SECRETARIA DE DESENVOLVIMENTO SOCIAL.

Projeto executivo de infraestrutura para reforma do prédio da secretaria de desenvolvimento social, Sítio Novo - MA.

Sítio Novo-MA
Abril de 2021



PREFEITURA MUNICIPAL DE SÍTIO NOVO - MA
AVENIDA LEONARDO DE ALMEIDA, S/N, CENTRO - SÍTIO NOVO - MA
CNPJ: 05.631.031/0001-64. CEP:65925-000. FONE: (99)3532-0071



1 - APRESENTAÇÃO

O prédio da secretaria de desenvolvimento social é o local onde se formula e coordena políticas, programas e ações voltadas à renda de cidadania, assistência social, inclusão social e produtiva nos âmbitos rural e urbano, atenção à primeira infância e cuidados e prevenção às drogas.

2 - OBJETO

TEM POR OBJETO O PRESENTE PROJETO: REFORMA DO PRÉDIO DA SECRETARIA DE DESENVOLVIMENTO SOCIAL.

- Reforma do prédio – Área do prédio = 206,80 m²;

3 - JUSTIFICATIVA

Com a crescente demanda de atendimento pelo público geral e para promover um melhor atendimento e inclusão social, surgiu a necessidade de reforma do prédio da secretaria de desenvolvimento social.



PREFEITURA MUNICIPAL DE SÍTIO NOVO - MA
AVENIDA LEONARDO DE ALMEIDA, S/N, CENTRO - SÍTIO NOVO - MA
CNPJ: 05.631.031/0001-64. CEP:65925-000. FONE: (99)3532-0071



**MEMÓRIAL DESCRITIVO – REFORMA DO PRÉDIO DA SECRETARIA DE
DESENVOLVIMENTO SOCIAL.**

Sítio Novo – MA

2021



PREFEITURA MUNICIPAL DE SÍTIO NOVO - MA
AVENIDA LEONARDO DE ALMEIDA, S/N, CENTRO - SÍTIO NOVO - MA
CNPJ: 05.631.031/0001-64. CEP:65925-000. FONE: (99)3532-0071

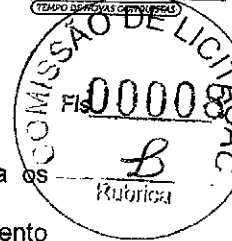

1. INTRODUÇÃO

Este memorial tem por objetivo descrever e especificar de forma clara os serviços a serem executados na reforma do prédio da secretaria de desenvolvimento social com área de reforma igual à 206,80 m², na sede do município de Sitio Novo - MA

Qualquer dúvida, não só quanto à interpretação destas especificações, mas de qualquer outro documento, imediatamente deverá ser consultada a fiscalização.

Independente do que aqui é preceituado, a execução de todo e qualquer serviço deverá obedecer rigorosamente às Normas Técnicas oficiais em vigor para cada caso.



PREFEITURA MUNICIPAL DE SÍTIO NOVO - MA
AVENIDA LEONARDO DE ALMEIDA, S/N, CENTRO - SÍTIO NOVO - MA
CNPJ: 05.631.031/0001-64. CEP:65925-000. FONE: (99)3532-0071



2. JUSTIFICATIVA

A execução desta obra encontra justificativa no acompanhamento da crescente demanda de atendimento pelo público geral e para promover um melhor atendimento e inclusão social.

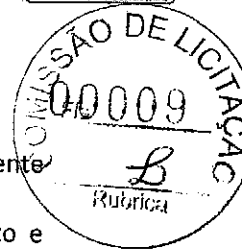



PREFEITURA MUNICIPAL DE SÍTIO NOVO - MA
AVENIDA LEONARDO DE ALMEIDA, S/N, CENTRO - SÍTIO NOVO – MA
CNPJ: 05.631.031/0001-64. CEP:65925-000. FONE: (99)3532-0071



3. OBJETIVO

O objetivo deste é a reforma do prédio da secretaria de desenvolvimento social.





4. ESPECIFICAÇÕES

- SERVIÇOS PRELIMINARES

A placa de identificação da obra deve ser posicionada em local de fácil visualização e conforme medidas solicitadas em projeto.

- DEMOLIÇÃO E RETIRADAS

As demolições e retiradas devem ser executadas apenas as solicitadas em projeto e conforme não se danifiquem detalhes em estado bom de conservação.

A demolição da parede do antigo banheiro e da sala de almoxarifado, deverá ser realizada de forma manual.

- PISO

O contrapiso deve corrigir as imperfeições da base, além de preparar o piso para receber o acabamento.

O piso cerâmico deve ser executado conforme não apresente diferença de nível entre as placas.

- ESQUADRIAS

O posicionamento das esquadrias deve obedecer aos ângulos corretos e fixação com argamassa de cimento.

- PINTURA

As superfícies a serem pintadas devem ser lixadas anteriormente para garantir a aderência do produto utilizado como acabamento e a uniformidade em sua absorção.





PREFEITURA MUNICIPAL DE SÍTIO NOVO - MA
AVENIDA LEONARDO DE ALMEIDA, S/N, CENTRO - SÍTIO NOVO - MA
CNPJ: 05.631.031/0001-64. CEP: 65925-000. FONE: (99)3532-0071



OBJETO	REFORMA DO PRÉDIO DA SECRETARIA DE DESENVOLVIMENTO SOCIAL		
PROPONENTE	PREFEITURA MUNICIPAL DE SÍTIO NOVO - MA		
DATA	abril-21		
MEMORIA DE CALCULO			
ITENS	DESCRIÇÃO	QUANTIDADE	UNIDADE
1	SERVIÇOS PRELIMINARES		
1.1	PLACA DE OBRA (PARA CONSTRUCAO CIVIL) EM CHAPA GALVANIZADA *N. 22*, ADESIVADA, DE *2,0 X 1,125* M	2,25	M ²
2	DEMOLIÇÕES E RETIRADAS		
2.1	DEMOLIÇÃO DE REVESTIMENTO CERÂMICO, DE FORMA MANUAL, SEM REAPROVEITAMENTO. AF_12/2017	6,32	M ²
2.2	DEMOLIÇÃO DE ARGAMASSAS, DE FORMA MANUAL, SEM REAPROVEITAMENTO. AF_12/2017	6,32	M ²
2.3	REMOÇÃO DE JANELAS, DE FORMA MANUAL, SEM REAPROVEITAMENTO. AF_12/2017	10,66	M ²
2.4	DEMOLIÇÃO DE ALVENARIA DE BLOCO FURADO, DE FORMA MANUAL, SEM REAPROVEITAMENTO. AF_12/2017	16,17	M ²
3	PISO		
3.1	CONTRAPISO EM ARGAMASSA TRAÇO 1:4 (CIMENTO E AREIA), PREPARO MECÂNICO COM BETONEIRA 400 L, APLICADO EM ÁREAS SECAS SOBRE LAJE, ADERIDO, ESPESSURA 3CM. AF_06/2014	6,32	M ²
3.2	REVESTIMENTO CERÂMICO PARA PISO COM PLACAS TIPO ESMALTADA EXTRA DE DIMENSÕES 35X35 CM APLICADA EM AMBIENTES DE ÁREA MENOR QUE 5 M2. AF_06/2014	6,32	M ²



PREFEITURA MUNICIPAL DE SÍTIO NOVO - MA
AVENIDA LEONARDO DE ALMEIDA, S/N, CENTRO - SÍTIO NOVO - MA
CNPJ: 05.631.031/0001-64. CEP: 65925-000. FONE: (99)3532-0071



OBJETO	REFORMA DO PRÉDIO DA SECRETARIA DE DESENVOLVIMENTO SOCIAL		
PROPONENTE	PREFEITURA MUNICIPAL DE SÍTIO NOVO - MA		
DATA	abril-21		
MEMORIA DE CALCULO			
ITENS	DESCRIÇÃO	QUANTIDADE	UNIDADE
4	ESQUADRIAS		
4.1	JANELA DE AÇO DE CORRER COM 6 FOLHAS (4 VENEZIANAS E 2 PARA VIDRO), COM VIDROS, BATENTE, FERRAGENS E PINTURAS ANTICORROSIVA E DE ACABAMENTO. EXCLUSIVE ALIZAR E CONTRAMARCO. FORNECIMENTO E INSTALAÇÃO. AF_12/2019	8,00	UN
5	PINTURA		
5.1	APLICAÇÃO MANUAL DE PINTURA COM TINTA LÁTEX ACRÍLICA EM PAREDES, DUAS DEMÃOS. AF_06/2014	1172,00	M ²



PREFEITURA MUNICIPAL DE SÍTIO NOVO - MA
 AVENIDA LEONARDO DE ALMEIDA, S/N, CENTRO - SÍTIO NOVO - MA
 CNPJ: 05.631.031/0001-64. CEP:65925-000. FONE: (99)3532-0071



OBJETO: REFORMA DO PRÉDIO DA SECRETARIA DE DESENVOLVIMENTO SOCIAL

LOCAL: SÍTIO NOVO - MA

PROponente: PREFEITURA MUNICIPAL DE SÍTIO NOVO - MA

DATA: 04/2021

REFERÊNCIA: SINAPI - 02/2021

BDI = 31,36%

PLANILHA ORÇAMENTÁRIA

ITEM	DESCRIÇÃO DOS SERVIÇOS	UND	QUANT.	CUSTO UNITÁRIO		TOTAL	FONTE	CÓDIGO
				SEM BDI	COM BDI			
1	SERVIÇOS PRELIMINARES					R\$ 591,12		
1.1	PLACA DE OBRA (PARA CONSTRUÇÃO CIVIL) EM CHAPA GALVANIZADA *N. 22*, ADESIVADA, DE *2,0 X 1,125* M	M ²	2,25	R\$ 200,00	R\$ 262,72	R\$ 591,12	SINAPI	4813
2	DEMOLIÇÕES E RETIRADAS					R\$ 1.088,56		
2.1	DEMOLIÇÃO DE REVESTIMENTO CERÂMICO, DE FORMA MANUAL, SEM REAPROVEITAMENTO. AF_12/2017	M ²	6,32	R\$ 13,72	R\$ 18,02	R\$ 113,90	SINAPI	97633
2.2	DEMOLIÇÃO DE ARGAMASSAS, DE FORMA MANUAL, SEM REAPROVEITAMENTO. AF_12/2017	M ²	6,32	R\$ 1,88	R\$ 2,47	R\$ 15,61	SINAPI	97631
2.3	REMOÇÃO DE JANELAS, DE FORMA MANUAL, SEM REAPROVEITAMENTO. AF_12/2017	M ²	10,66	R\$ 20,07	R\$ 26,36	R\$ 281,04	SINAPI	97645
2.4	DEMOLIÇÃO DE ALVENARIA DE BLOCO FURADO, DE FORMA MANUAL, SEM REAPROVEITAMENTO. AF_12/2017	M ²	16,17	R\$ 31,92	R\$ 41,93	R\$ 678,01	SINAPI	97622
3	PISO					R\$ 731,24		
3.1	CONTRAPISO EM ARGAMASSA TRAÇO 1:4 (CIMENTO E AREIA), PREPARO MECÂNICO COM BETONEIRA 400 L, APLICADO EM ÁREAS SECAS SOBRE LAJE, ADERIDO, ESPESSURA 3CM. AF_06/2014	M ²	6,32	R\$ 32,34	R\$ 42,48	R\$ 268,49	SINAPI	87630
3.2	REVESTIMENTO CERÂMICO PARA PISO COM PLACAS TIPO ESMALTADA EXTRA DE DIMENSÕES 35X35 CM APLICADA EM AMBIENTES DE ÁREA MENOR QUE 5 M2. AF_06/2014	M ²	6,32	R\$ 55,74	R\$ 73,22	R\$ 462,75	SINAPI	87246
4	ESQUADRIAS					R\$ 6.718,28		
4.1	JANELA DE AÇO DE CORRER COM 6 FOLHAS (4 VENEZIANAS E 2 PARA VIDRO), COM VIDROS, BATENTE, FERRAGENS E PINTURAS ANTICORROSIVA E DE ACABAMENTO. EXCLUSIVE ALIZAR E CONTRAMARCO. FORNECIMENTO E INSTALAÇÃO. AF_12/2019	UN	8,00	R\$ 639,30	R\$ 839,78	R\$ 6.718,28	SINAPI	94563
5	PINTURA					R\$ 17.273,63		
5.1	APLICAÇÃO MANUAL DE PINTURA COM TINTA LÁTEX ACRÍLICA EM PAREDES, DUAS DEMÃOS. AF_06/2014	M ²	1172,00	R\$ 11,22	R\$ 14,74	R\$ 17.273,63	SINAPI	88489
TOTAL GERAL						R\$ 26.402,83		



PREFEITURA MUNICIPAL DE SÍTIO NOVO - MA
AVENIDA LEONARDO DE ALMEIDA, S/N, CENTRO - SÍTIO NOVO - MA
CNPJ: 05.631.031/0001-64. CEP: 65925-000. FONE: (99)3532-0071



OBJETO	REFORMA DO PRÉDIO DA SECRETARIA DE DESENVOLVIMENTO SOCIAL					
PROPONENTE	PREFEITURA MUNICIPAL DE SÍTIO NOVO - MA					
DATA	abril-21					
CRONOGRAMA FISICO-FINANCEIRO						
ETAPA	DESCRIÇÃO	PESO	30 Dias	60 Dias	90 Dias	VALOR
1	SERVIÇOS PRELIMINARES	2,24%	R\$ 591,12			R\$ 591,12
2	DEMOLIÇÕES E RETIRADAS	4,12%	R\$ 1.088,56			R\$ 1.088,56
3	PISO	2,77%	R\$ 731,24			R\$ 731,24
4	ESQUADRIAS	25,45%	R\$ 6.046,45	R\$ 671,83		R\$ 6.718,28
5	PINTURA	65,42%		R\$ 8.636,82	R\$ 8.636,82	R\$ 17.273,63
TOTAL		100%	32,03%	35,26%	32,71%	R\$ 26.402,83



COMPOSIÇÃO ANALÍTICA DE LDI OU BDI

Nº do Contrato de Repasse: _____
Proponente: MUNICÍPIO DE SÍTIO NOVO - MA

Empreendimento: REFORMA DO PRÉDIO DA SECRETARIA DE DESENVOLVIMENTO SOCIAL

Tipo de Obra: Construção de Edifícios e Reformas (Quadras, unidades habitacionais, escolas, restaurantes, etc)

Base de Cálculo do ISS da Prefeitura: 100%

Orçamento Desonerado? (Sim ou Não) SIM

DESCRIÇÃO	VALORES DE REFERÊNCIA - %			BDI ADOTADO - %
	(1º Quartil)	MÉDIA	(3º Quartil)	
Administração Central	3,00	4,00	5,50	3,40
Seguros e Garantias (*)	0,80	0,80	1,00	0,80
Riscos	0,97	1,27	1,27	0,97
Despesas Financeiras	0,59	1,23	1,39	1,00
Lucro	6,16	7,40	8,96	7,40
COFINS	3,00	3,00	3,00	3,00
PIS	0,65	0,65	0,65	0,65
ISS (**)	2,00	3,50	5,00	5,00
CPRB - Alíquota 4,5% Receita Bruta (Desoneração)	4,50	4,50	4,50	4,50
LIMITE BDI C/ DESONERAÇÃO	26,58	28,45	31,48	31,36
LIMITE BDI S/ DESONERAÇÃO	20,34	22,12	25,00	

Fonte da composição, valores de referência e fórmula do BDI: Acórdão 2622/2013-TCU-Plenário
Desoneração: Lei nº 13.161/2015

Verificação do BDI:

BDI w desoneração: 24,98

Os valores de BDI acima foram calculados com emprego da fórmula abaixo:

$$BDI = \frac{(1 + AC + S + R + G)(1 + DF)(1 + L)}{(1 - I)} - 1$$

Onde:

AC = taxa de rateio da Administração Central;

DF = taxa das despesas financeiras;

R, S, G = taxa de risco, seguro e garantia do empreendimento;

I = taxa de tributos (Onerado: I = COFINS+PIS+ISS / Desonerado: I = COFINS+PIS+ISS+CPRB);

L = taxa de lucro.

Declaro para os devidos fins que, conforme legislação tributária municipal, a base de cálculo do ISS para Construção de Edifícios e Reformas (Quadras, unidades habitacionais, escolas, restaurantes, etc) é de 100%, com a respectiva alíquota de 5%. Declaramos ainda que adotamos orçamento Com Desoneração e que esta é a alternativa mais adequada para a Administração Pública.

Profissional: MARCOS ANDRÉ OLIVEIRA SOUSA
CREA-PI: 191948843-0

Resp. Tomador:

Cargo:



PREFEITURA MUNICIPAL DE SÍTIO NOVO - MA
AVENIDA LEONARDO DE ALMEIDA, S/N, CENTRO - SÍTIO NOVO - MA
CNPJ: 05.631.031/0001-64. CEP:65925-000. FONE: (99)3532-0071

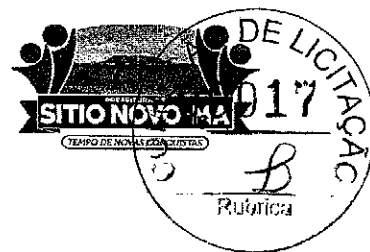

PROPONENTE: PREFEITURA MUNICIPAL DE SÍTIO NOVO - MA

OBJETO: REFORMA DO PRÉDIO DA SECRETARIA DE DESENVOLVIMENTO SOCIAL

MUNICÍPIO: SÍTIO NOVO-MA

COMPOSIÇÃO DE ENCARGOS SOCIAIS

DESCRIMINAÇÃO	HORISTA	MENSALISTA
	%	%
GRUPO A		
A-1 - INSS	0,00	0,00
A-2 - SESI	1,50	1,50
A-3 - SENAI	1,00	1,00
A-4 - INCRA	0,20	0,20
A-5 - SEBRAE	0,60	0,60
A-6 - SALÁRIO EDUCAÇÃO	2,50	2,50
A-7 - SEG. ACID. TRABALHO	3,00	3,00
A-8 - F.G.T.S.	8,00	8,00
A-9 - SECONCI	0,00	0,00
A - TOTAL DOS ENCARGOS SOCIAIS BÁSICOS	16,80	16,80
GRUPO B		
B-1 - REPOUSO SEM. REMUNERADO	17,91	0,00
B-2 - FERIADOS	3,96	0,00
B-3 - AUXÍLIO ENFERMIDADE	0,91	0,69
B-4 - 13º SALÁRIO	10,87	8,33
B-5 - LICENÇA PATERNIDADE	0,08	0,06
B-6 - FALTAS JUSTIFICADAS	0,72	0,56
B-7 - DIAS DE CHUVA	1,62	0,00
B-8 - AUXILIO ACIDENTE DE TRABALHO	0,12	0,09
B-9 - FÉRIAS GOZADAS	9,29	7,13
B-10 - SALÁRIO MATERNIDADE	0,03	0,02
B - TOTAL DOS ENCARGOS SOCIAIS QUE RECEBEM INCIDÊNCIAS DE A	45,51	16,88
GRUPO C		
C-1 - AVISO PREVIO INDENIZADO	6,13	4,70
C-2 - AVISO PREVIO TRABALHADO	0,32	0,25
C-3 - FÉRIAS INDENIZADAS	4,81	3,69
C-4 - DEPÓSITO RESCISÃO SEM JUSTA CAUSA	5,21	4,00
C-5 - INDENIZAÇÃO ADICIONAL	0,52	0,40
C - TOTAL DE ENCARGOS SOCIAIS QUE NÃO RECEBEM INCIDÊNCIAS DE A	16,99	13,04
GRUPO D		
D-1 - REINCIDÊNCIA DE GRUPO A SOBRE GRUPO B	7,65	2,84
D-2 - REINCIDÊNCIA DE GRUPO A SOBRE AVISO PREVIO TRABALHADO E REINCIDÊNCIA DO FGTS SOBRE AVISO PREVIO INDENIZADO	0,54	0,42
D - TOTAL DE REINCIDÊNCIAS DE UM GRUPO SOBRE O OUTRO	8,19	3,26
GRUPO E		
E -	0,00	0,00
E - TOTAL DOS ENCARGOS SOCIAIS COMPLEMENTARES	0,00	0,00
TOTAL GERAL (%)	87,49	49,98

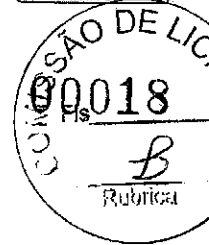

- **RELATÓRIO FOTOGRÁFICO**

Figura 1 – Situação atual do vidro das janelas.

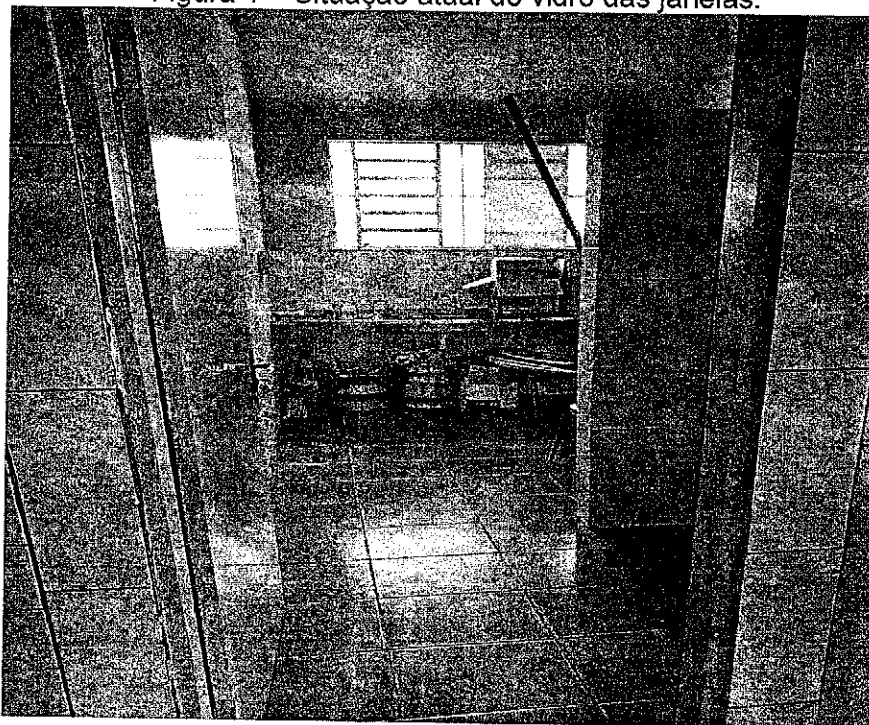

Fonte: Próprio Autor, 2021

Figura 2 – Situação atual de parede dos banheiros.

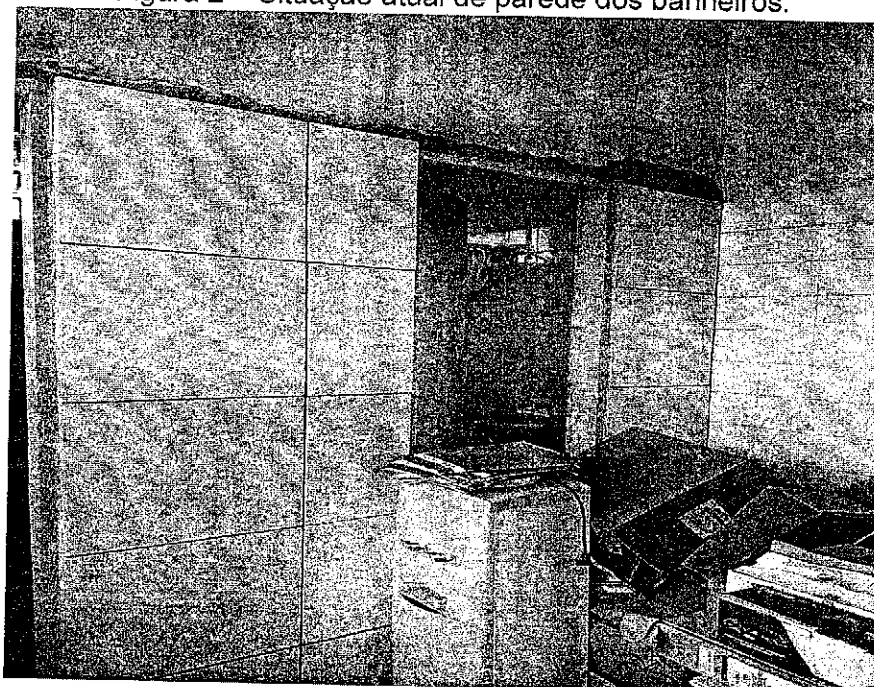

Fonte: Próprio Autor, 2021

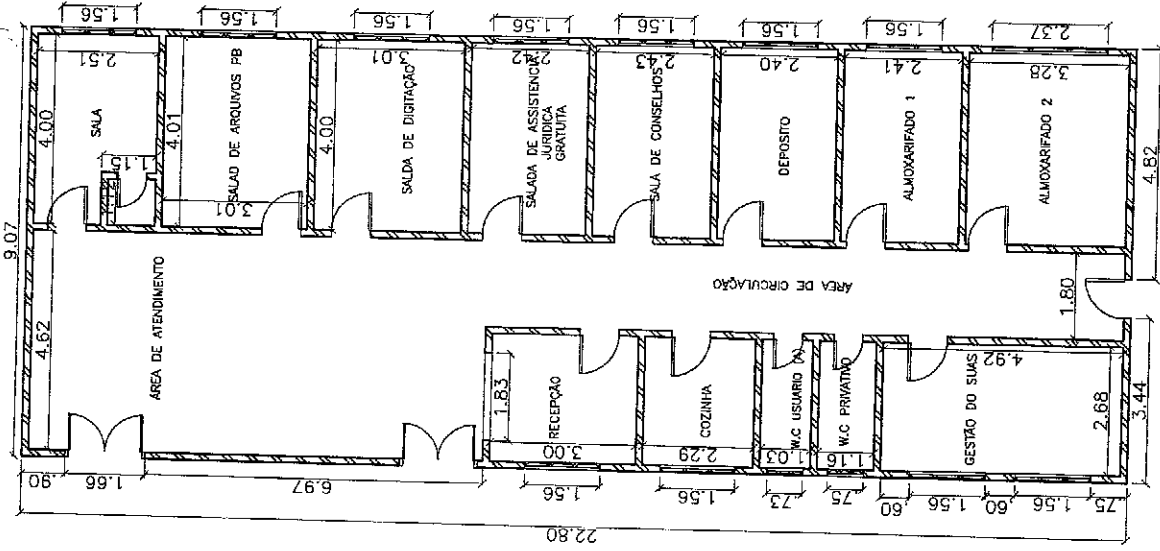

ENDEREÇO:

RUA ANTONIO BATISTA, CENTRO, SÍTIO NOVO - MA

PROPRIETÁRIO:

Prefeitura municipal de Sítio Novo - MA

Projeto: PLANTA BAIXA

NÚMERO DO PROJETO: 01

DATA: 06/04/2021

A4-01

ESCALA:

1/150

Responsável Técnico:

Marcos André Oliveira Sousa
Engenheiro Civil
CREA/RNP: 191948843-0

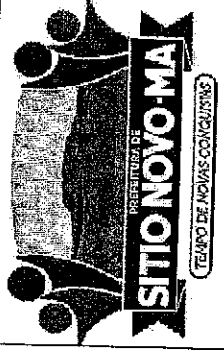



Anotação de Responsabilidade Técnica - ART
Lei nº 6.496, de 7 de dezembro de 1977

CREA-MA

ART OBRA / SERVIÇO
Nº MA20210420196



Conselho Regional de Engenharia e Agronomia do Estado do Maranhão

1. Responsável Técnico

MARCOS ANDRÉ OLIVEIRA SOUSA

Título profissional: **ENGENHEIRO CIVIL**

RNP: 1919488430

Registro: 37525PI

2. Dados do Contrato

Contratante: **PREFEITURA MUNICIPAL DE SÍTIO NOVO**

CPF/CNPJ: 05.631.031/0001-64

AVENIDA LEONARDO DE ALMEIDA

Nº: S/N

Complemento:

Bairro: **CENTRO**

Cidade: **SÍTIO NOVO**

UF: **MA**

CEP: 65925000

Contrato: **Não especificado**

Celebrado em:

Valor: **R\$ 3.491,65**

Tipo de contratante: **Pessoa Jurídica de Direito Público**

Ação Institucional: **Outros**

3. Dados da Obra/Serviço

RUA ANTÔNIO BATISTA

Nº: S/N

Complemento:

Bairro: **CENTRO**

Cidade: **SÍTIO NOVO**

UF: **MA**

CEP: 65925000

Data de Início: **25/03/2021**

Previsão de término: **07/04/2021**

Coordenadas Geográficas: **-5.879042, -46.699239**

Finalidade: **Outro**

Código: **Não Especificado**

Proprietário: **PREFEITURA MUNICIPAL DE SÍTIO NOVO**

CPF/CNPJ: 05.631.031/0001-64

4. Atividade Técnica

15 - Elaboração

80 - Projeto > CONSTRUÇÃO CIVIL > EDIFICAÇÕES > DE REFORMA DE EDIFICAÇÃO > #TOS_1.1.2.1 - DE ALVENARIA

Quantidade
206,80

Unidade
m²

35 - Elaboração de orçamento > CONSTRUÇÃO CIVIL > EDIFICAÇÕES > DE REFORMA DE EDIFICAÇÃO > #TOS_1.1.2.1 - DE ALVENARIA

206,80

m²

Após a conclusão das atividades técnicas o profissional deve proceder a baixa desta ART

5. Observações

ELABORAÇÃO DE PROJETO E ORÇAMENTO DE REFORMA DO PRÉDIO DA SECRETARIA DE DESENVOLVIMENTO SOCIAL.

6. Declarações

- Cláusula Compromissória: Qualquer conflito ou litígio originado do presente contrato, bem como sua interpretação ou execução, será resolvido por arbitragem, de acordo com a Lei no. 9.307, de 23 de setembro de 1996, por meio do Centro de Mediação e Arbitragem - CMA vinculado ao Crea-MA, nos termos do respectivo regulamento de arbitragem que, expressamente, as partes declaram concordar.

- Declaro que estou cumprindo as regras de acessibilidade previstas nas normas técnicas da ABNT, na legislação específica e no decreto n. 5296/2004.

7. Entidade de Classe

SINTEC - MA

8. Assinaturas

Declaro serem verdadeiras as informações acima

Marcos André Oliveira Sousa

MARCOS ANDRÉ OLIVEIRA SOUSA - CPF: 061.413.123-57

Local

data

PREFEITURA MUNICIPAL DE SÍTIO NOVO - CNPJ: 05.631.031/0001-64

9. Informações

* A ART é válida somente quando quitada, mediante apresentação do comprovante do pagamento ou conferência no site do Crea.

* O comprovante de pagamento deverá ser apensado para comprovação de quitação

10. Valor

Valor da ART: **R\$ 88,78**

Registrada em: **07/04/2021**

Valor pago: **R\$ 88,78**

Nosso Número: **8303141725**

A autenticidade desta ART pode ser verificada em: <https://crea-ma.sitac.com.br/publico/>, com a chave: ZDzZ8
Impresso em: 07/04/2021 às 14:21:05 por: ip: 168.232.207.1

www.creama.org.br
Tel: (98) 2106-8300

faleconosco@creama.org.br
Fax: (98) 2106-8300

