



GRA SERVIÇOS LTDA
CNPJ : 10.540.733/0001-72
Inscrição Estadual: 12.762681-6
Inscrição Municipal : 00215



GLAUDISSON RENIS ASSUNÇÃO SILVALTDA
CNPJ: 10.540.733/0001-72
RUA DUQUE DE CAXIAS Nº 145 CENTRO – MIRADOR – MA
A
PREFEITURA MUNICIPAL DE SITIO NOV/MA
TOMADA DE PREÇO Nº 008/2023
ENVELOPE 1 – DOCUMENTOS DE HABILITAÇÃO

RUA DUQUE DE CAXIAS Nº 145 – CENTRO Cep: 65850-000 – MIRADOR – MA.
Fone: (99) 98538-9415 Email: sousafilholtda@gmail.com

ALTERAÇÃO CONTRATUAL DA SOCIEDADE LIMITADA UNIPESSOAL
SOUSA FILHO E ALVES LTDA
CNPJ nº. 10.540.733/0001-72
NIRE nº 21200657621



Pelo instrumento particular e na melhor forma de direito, as partes abaixo:

ROQUE FILIZARDO DE SOUSA FILHO, Brasileiro, Natural de Colinas – MA, casado em comunhão parcial de bens, empresário, nascido em 09/12/1970, portadora da cédula de identidade RG nº. 55347096-5 SSP/MA e do CPF nº. ~~88~~096.933-04, residente e domiciliada à Rua Rio Branco nº. 40, Centro, Colinas - MA – CEP 65690-000.

Único sócio da empresa SOUSA FILHO E ALVES LTDA, inscrita no CNPJ sob o nº. 10.540.733/0001-72, registrada na JUCEMA sob o Nire nº. 21200657621 em sessão de 17/11/2008, com sede à Rua Urbano Santos, nº. 437, Centro, Colinas - MA, resolve alterar o contrato social, mediante cláusulas e condições seguintes:

1º Alterar o nome empresarial da sociedade, que passa a ser **GLAUDISSON RENIS ASSUNÇÃO SILVA LTDA**.

2ª A empresa terá sua sede à Rua Duque de Caxias, 145, Centro, Mirador – MA, CEP: 65850-000.

3ª. Neste ato, retira-se da sociedade o sócio: ROQUE FILIZARDO DE SOUSA FILHO, acima qualificado, possuidora de 1.500.000 (um milhão e quinhentas mil) quotas, no valor de R\$ 1.5000.000,00 (um milhão e quinhentas mil) reais, cedendo e transferindo a totalidade de suas quotas do capital social para o sócio o **Sr. GLAUDISSON RENIS ASSUNÇÃO SILVA**, Brasileiro, Natural de Colinas – MA, solteiro, empresário, nascido em 07/10/1988, portador da cedula de identidade RG nº 0172238820017 SESP/MA, e do CPF nº 601.515.393-83, residente e domiciliado na Praça do Mercado, 146, Centro, Colinas – MA, CEP: 65690-000.

Parágrafo primeiro - A responsabilidade do sócio é limitada ao valor do capital social e responde exclusivamente pela integralização do capital.

Parágrafo segundo - As quotas sociais da empresa são indivisíveis.

4ª. À vista das modificações ora ajustadas consolida-se o contrato social, com a seguinte redação.

CONSOLIDAÇÃO DO CONTRATO SOCIAL

GLAUDISSON RENIS ASSUNÇÃO SILVA LTDA
CNPJ nº. 10.540.733/0001-72
NIRE nº 21200657621

1ª. A sociedade unipessoal gira sob o nome empresarial de **GLAUDISSON RENIS ASSUNÇÃO SILVA LTDA**, com sede à Rua Duque de Caxias, 145, Centro, Mirador – MA, CEP: 65850-000.

2ª. A sociedade iniciou suas atividades em 17/11/2008 e seu prazo de duração é indeterminado.



3ª. A sociedade terá por objeto social:

- 41.20-4-00 - Construção de edifícios
- 38.11-4-00 - Coleta de resíduos não-perigosos
- 36.00-6-01 - Captação, tratamento e distribuição de água
- 36.00-6-02 - Distribuição de água por caminhões
- 38.12-2-00 - Coleta de resíduos perigosos
- 38.21-1-00 - Tratamento e disposição de resíduos não-perigosos
- 42.11-1-01 - Construção de rodovias e ferrovias
- 42.12-0-00 - Construção de obras de arte especiais
- 42.13-8-00 - Obras de urbanização - ruas, praças e calçadas
- 42.21-9-03 - Manutenção de redes de distribuição de energia elétrica
- 42.22-7-01 - Construção de redes de abastecimento de água, coleta de esgoto e construções correlatas, exceto obras de irrigação
- 42.92-8-01 - Montagem de estruturas metálicas
- 43.11-8-02 - Preparação de canteiro e limpeza de terreno
- 43.13-4-00 - Obras de terraplenagem
- 43.22-3-02 - Instalação e manutenção de sistemas centrais de ar condicionado, de ventilação e refrigeração
- 43.29-1-04 - Montagem e instalação de sistemas e equipamentos de iluminação e sinalização em vias públicas, portos e aeroportos
- 43.30-4-04 - Serviços de pintura de edifícios em geral
- 43.99-1-03 - Obras de alvenaria
- 43.99-1-05 - Perfuração e construção de poços de água
- 45.30-7-03 - Comércio a varejo de peças e acessórios novos para veículos automotores
- 45.30-7-04 - Comércio a varejo de peças e acessórios usados para veículos automotores
- 45.30-7-05 - Comércio a varejo de pneumáticos e câmaras-de-ar
- 46.42-7-02 - Comércio atacadista de roupas e acessórios para uso profissional e de segurança do trabalho
- 47.42-3-00 - Comércio varejista de material elétrico
- 47.44-0-01 - Comércio varejista de ferragens e ferramentas
- 47.44-0-99 - Comércio varejista de materiais de construção em geral
- 49.23-0-02 - Serviço de transporte de passageiros - locação de automóveis com motorista
- 49.24-8-00 - Transporte escolar
- 49.29-9-02 - Transporte rodoviário coletivo de passageiros, sob regime de fretamento, intermunicipal, interestadual e internacional
- 49.30-2-01 - Transporte rodoviário de carga, exceto produtos perigosos e mudanças, municipal.
- 49.30-2-03 - Transporte rodoviário de produtos perigosos
- 50.21-1-02 - Transporte por navegação interior de carga, intermunicipal, interestadual e internacional, exceto travessia
- 70.20-4-00 - Atividades de consultoria em gestão empresarial, exceto consultoria técnica específica
- 71.12-0-00 - Serviços de engenharia
- 71.19-7-01 - Serviços de cartografia, topografia e geodésia
- 77.11-0-00 - Locação de automóveis sem condutor
- 77.19-5-99 - Locação de outros meios de transporte não especificados anteriormente, sem condutor
- 77.32-2-01 - Aluguel de máquinas e equipamentos para construção sem operador, exceto andaimes
- 81.29-0-00 - Atividades de limpeza não especificadas anteriormente

02-93



Parágrafo único - A Sociedade declara que explora atividade econômica empresarial organizada, sendo, portanto, uma Sociedade de natureza empresária, nos termos dos artigos 966 e seu parágrafo único, 982 e 1.052 e seu parágrafo único, do Código Civil, Lei nº 10.406/02.

4ª. O capital social é de R\$ 1.500.000,00 (um milhão e quinhentos mil reais) divididos em 1.500.000 (um milhão e quinhentas mil) quotas de valor nominal unitário de R\$ 1,00 (um real), cada uma, totalmente integralizado neste ato em moeda corrente nacional, assim distribuído:

GLAUDISSON RENIS ASSUNÇÃO SILVA	1.500.000 quotas	R\$ 1.500,000,00	100%
TOTAL	1.500.000 quotas	R\$ 1.500.000,00	100%

Parágrafo primeiro - A responsabilidade do Sócio é limitada ao valor do capital social e responde exclusivamente pela integralização do capital.

Parágrafo segundo - As quotas sociais da empresa são indivisíveis.

5ª. A administração da sociedade caberá ao sócio **GLAUDISSON RENIS ASSUNÇÃO SILVA**, com os poderes e atribuições de administradora, isoladamente, que terá a representação ativa ou passiva da Sociedade, judicial e extrajudicialmente, podendo praticar todos os atos compreendidos no objeto social, sempre no interesse da Sociedade, ficando vedado, entretanto, o uso da denominação social ou firma em negócios estranhos aos fins sociais, ou assumir obrigações seja em favor do titular ou de terceiros sob pena de nulidade.

Parágrafo único - É facultado ao titular da Sociedade nomear procuradores para um período determinado, nunca excedente a um ano, devendo o instrumento de procuração especificar os atos a serem praticados pelos procuradores.

6ª. O exercício social terá início em 1º de janeiro e terminará em 31 de dezembro. Ao fim de cada exercício, será levantado o balanço patrimonial correspondente ao mesmo período, bem como preparadas às demais demonstrações financeiras exigidas por lei.

7ª. O sócio poderá levantar balancetes mensais, bimestrais, trimestrais ou semestrais com a finalidade de apurar e distribuir o lucro apurado, sendo estas distribuições levadas a registros e devidamente transcritas no Livro Diário da Sociedade.

8ª. A sociedade poderá a qualquer tempo, abrir ou fechar filial ou outra dependência, mediante alteração contratual assinada pela titular.

9ª. O sócio poderá, de comum acordo, fixar uma retirada mensal, a título de "pro labore", observadas as disposições regulamentares pertinentes.

10ª. Declara sob as penas da Lei, que se enquadra na condição de EMPRESA DE PEQUENO PORTE, nos termos da Lei Complementar nº. 123, de 14/12/2006.

11ª. No caso de falecimento do sócio ou incapacidade superveniente comprovada, será nomeado um liquidante, o qual administrará a empresa durante o período de liquidação para apuração do valor dos seus haveres com base na situação patrimonial existente à data do



falecimento, verificado em balanço levantado especialmente para este fim.

12ª. A Administradora declara, sob as penas da lei, de que não está impedida de exercer a administração da sociedade, por lei especial, ou em virtude de condenação criminal, ou por se encontrar sob os efeitos dela, a pena que vede, ainda que temporariamente, o acesso a cargos públicos; ou por crime falimentar, de prevaricação, peita ou suborno, concussão, peculato, ou contra a economia popular, contra o sistema financeiro nacional, contra normas de defesa da concorrência, contra as relações de consumo, fé pública, ou a propriedade.

13ª. Fica eleito o foro de Mirador - MA para o exercício e o cumprimento dos direitos e obrigações resultantes deste contrato.

Mirador – MA, 03 de abril de 2023

GLAUDISSON RENIS ASSUNÇÃO SILVA
Socio-Administrador

ROQUE FILIZARDO DE SOUSA FILHO
Socio Retirante



ASSINATURA ELETRÔNICA

Certificamos que o ato da empresa GLAUDISSON RENIS ASSUNCAO SILVA LTDA consta assinado digitalmente por:

IDENTIFICAÇÃO DO(S) ASSINANTE(S)	
CPF/CNPJ	Nome
60151539383	GLAUDISSON RENIS ASSUNCAO SILVA
89309693304	ROQUE FILIZARDO DE SOUSA FILHO

[Handwritten signature]

[Handwritten signature]

[Handwritten signature]

[Handwritten signature]

JUCEMA

CERTIFICO O REGISTRO EM 04/04/2023 09:37 SOB N° 20230442722.
PROTOCOLO: 230442722 DE 04/04/2023.
CÓDIGO DE VERIFICAÇÃO: 12304516010. CNPJ DA SEDE: 10540733000172.
NIRE: 21200657621. COM EFEITOS DO REGISTRO EM: 03/04/2023.
GLAUDISSON RENIS ASSUNCAO SILVA LTDA

CARLOS ANDRÉ DE MORAES PEREIRA
SECRETÁRIO-GERAL
www.empresafacil.ma.gov.br

A validade deste documento, se impresso, fica sujeito à comprovação de sua autenticidade nos respectivos portais, informando seus respectivos códigos de verificação.

[Handwritten signature]
05-93

REPUBLICA FEDERAL DO BRASIL
 ESTADO DO MARANHÃO
 SECRETARIA DE ESTADO DE SEGURANÇA PÚBLICA
 INSTITUTO DE IDENTIFICAÇÃO

MA9407005195



Glaudisson Renis Assuncao Silva
 ASSINATURA DO TITULAR

CARTEIRA DE IDENTIDADE

REGISTRO CIVIL Nº 017223882001-7 DATA DE EMISSÃO 04/06/2007

FILIAÇÃO GLAUDISSON RENIS ASSUNCAO SILVA

NOME GILDENOR LICINIO DOS SANTOS SILVA E MARIA APARECIDA ASSUNCAO SILVA

NACIONALIDADE COLINAS - MA DATA DE NASCIMENTO 07/10/1988

SEXO ORSOLAN NASC. N. 105044 FLS. 135 LIV. 94A

CPF 601515393-83

ASSINATURA DO DIRETOR
 16 DE 23/09/83

VIA-02



SERVENTIA EXTRAJUDICIAL DO 2º OFICIO DE COLINAS-MA
 NEYLANE SILVA DE SOUSA - OFICIAL
 RUA RUA RIO BRANCO, CENTRO - Nº 800, COLINAS - MARANHÃO, TEL. (95) 98861-8788



CERTIFICO QUE A PRESENTE FOTOCOPIA CONFERE COM O ORIGINAL EXIBIDA NESTAS NOTAS. EM TEST. DA VERDADE. DOU FÉ. Colinas/MA, 19/05/2023 16:33:26.
 SELO AUTENT028R19L00GIEUDDK7RHJ61

Carlos Eduardo Viana Damasceno
 Assinatura do Autorizado

Carlos Eduardo Viana Damasceno - Escrevente Autorizado
 Enol. R\$ 4.191,71; NS 0.05 FACEP: R\$ 0.21 FERC: R\$ 0.18 34/MS: R\$ 0.02

Handwritten marks and signature

06-93



CERTIDÃO SIMPLIFICADA

Sistema Nacional de Registro de Empresas Mercantis - SINREM

Certificamos que as informações abaixo constam dos documentos arquivados nesta Junta Comercial e são vigentes na data da sua expedição.

Nome Empresarial: GLAUDISSON RENIS ASSUNCAO SILVA LTDA		Protocolo: MAC2302635240			
NIRE : 21200657621 Natureza Jurídica: Sociedade Empresária Limitada					
NIRE (Sede) 21200657621	CNPJ 10.540.733/0001-72	Data de Ato Constitutivo 26/11/2008	Início de Atividade 17/11/2008		
Endereço Completo Rua DUQUE DE CAXIAS, Nº 145, CENTRO - Mirador/MA - CEP 65850-000					
Objeto Social 41.20-4-00 - CONSTRUCAO DE EDIFICIOS 38.11-4-00 - COLETA DE RESIDUOS NAO-PERIGOSOS 36.00-6-01 - CAPTACAO, TRATAMENTO E DISTRIBUICAO DE AGUA 36.00-6-02 - DISTRIBUICAO DE AGUA POR CAMINHOS 38.12-2-00 - COLETA DE RESIDUOS PERIGOSOS 38.21-1-00 - TRATAMENTO E DISPOSICAO DE RESIDUOS NAO-PERIGOSOS 42.11-1-01 - CONSTRUCAO DE RODOVIAS E FERROVIAS 42.12-0-00 - CONSTRUCAO DE OBRAS DE ARTE ESPECIAIS 42.13-8-00 - OBRAS DE URBANIZACAO - RUAS, PRACAS E CALCADAS 42.21-9-03 - MANUTENCAO DE REDES DE DISTRIBUICAO DE ENERGIA ELETRICA 42.22-7-01 - CONSTRUCAO DE REDES DE ABASTECIMENTO DE AGUA, COLETA DE ESGOTO E CONSTRUCOES CORRELATAS, EXCETO OBRAS DE IRRIGACAO 42.92-8-01 - MONTAGEM DE ESTRUTURAS METALICAS 43.11-8-02 - PREPARACAO DE CANTEIRO E LIMPEZA DE TERRENO 43.13-4-00 - OBRAS DE TERRAPLENAGEM 43.22-3-02 - INSTALACAO E MANUTENCAO DE SISTEMAS CENTRAIS DE AR CONDICIONADO, DE VENTILACAO E REFRIGERACAO 43.29-1-04 - MONTAGEM E INSTALACAO DE SISTEMAS E EQUIPAMENTOS DE ILUMINACAO E SINALIZACAO EM VIAS PUBLICAS, PORTOS E AEROPORTOS 43.30-4-04 - SERVICOS DE PINTURA DE EDIFICIOS EM GERAL 43.99-1-03 - OBRAS DE ALVENARIA 43.99-1-05 - PERFURACAO E CONSTRUCAO DE POCOS DE AGUA 45.30-7-03 - COMERCIO A VAREJO DE PECAS E ACESSORIOS NOVOS PARA VEICULOS AUTOMOTORES 45.30-7-04 - COMERCIO A VAREJO DE PECAS E ACESSORIOS USADOS PARA VEICULOS AUTOMOTORES 45.30-7-05 - COMERCIO A VAREJO DE PNEUMATICOS E CAMARAS-DE-AR 46.42-7-02 - COMERCIO ATACADISTA DE ROUPAS E ACESSORIOS PARA USO PROFISSIONAL E DE SEGURANCA DO TRABALHO 47.42-3-00 - COMERCIO VAREJISTA DE MATERIAL ELETRICO 47.44-0-01 - COMERCIO VAREJISTA DE FERRAGENS E FERRAMENTAS 47.44-0-99 - COMERCIO VAREJISTA DE MATERIAIS DE CONSTRUCAO EM GERAL 49.23-0-02 - SERVICO DE TRANSPORTE DE PASSAGEIROS - LOCAAO DE AUTOMOVEIS COM MOTORISTA 49.24-8-00 - TRANSPORTE ESCOLAR 49.29-9-02 - TRANSPORTE RODOVIARIO COLETIVO DE PASSAGEIROS, SOB REGIME DE FRETAMENTO, INTERMUNICIPAL, INTERESTADUAL E INTERNACIONAL 49.30-2-01 - TRANSPORTE RODOVIARIO DE CARGA, EXCETO PRODUTOS PERIGOSOS E MUDANCAS, MUNICIPAL, 49.30-2-03 - TRANSPORTE RODOVIARIO DE PRODUTOS PERIGOSOS 50.21-1-02 - TRANSPORTE POR NAVEGACAO INTERIOR DE CARGA, INTERMUNICIPAL, INTERESTADUAL E INTERNACIONAL, EXCETO TRAVESSIA 70.20-4-00 - ATIVIDADES DE CONSULTORIA EM GESTAO EMPRESARIAL, EXCETO CONSULTORIA TECNICA ESPECIFICA 71.12-0-00 - SERVICOS DE ENGENHARIA 71.19-7-01 - SERVICOS DE CARTOGRAFIA, TOPOGRAFIA E GEODESIA 77.11-0-00 - LOCAAO DE AUTOMOVEIS SEM CONDUTOR 77.19-5-99 - LOCAAO DE OUTROS MEIOS DE TRANSPORTE NAO ESPECIFICADOS ANTERIORMENTE, SEM CONDUTOR 77.32-2-01 - ALUGUEL DE MAQUINAS E EQUIPAMENTOS PARA CONSTRUCAO SEM OPERADOR, EXCETO ANDAIMES 81.29-0-00 - ATIVIDADES DE LIMPEZA NAO ESPECIFICADAS ANTERIORMENTE					
Capital Social R\$ 1.500.000,00 (um milhão e quinhentos mil reais) Capital Integralizado R\$ 1.500.000,00 (um milhão e quinhentos mil reais)		Porte EPP (Empresa de Pequeno Porte)	Prazo de Duração Indeterminado		
Dados do Sócio	CPF/CNPJ	Participação no capital	Espécie de sócio	Administrador	Término do mandato
Nome GLAUDISSON RENIS ASSUNCAO SILVA	601.515.393-83	R\$ 1.500.000,00	Sócio	S	Indeterminado
Dados do Administrador	CPF	Término do mandato			
Nome GLAUDISSON RENIS ASSUNCAO SILVA	601.515.393-83	Indeterminado			
Último Arquivamento	Número	Ato/eventos	Situação		
Data 20/04/2023	20230511732	223 / 223 - BALANCO	ATIVA Status SEM STATUS		

Esta certidão foi emitida automaticamente em 24/04/2023, às 09:04:13 (horário de Brasília).
Se impressa, verificar sua autenticidade no <https://www.empresafacil.ma.gov.br>, com o código 631AFBL7.



CERTIDÃO SIMPLIFICADA

Continuação

Sistema Nacional de Registro de Empresas Mercantis - SINREM

Certificamos que as informações abaixo constam dos documentos arquivados
nesta Junta Comercial e são vigentes na data da sua expedição.

Nome Empresarial: GLAUDISSON RENIS ASSUNCAO SILVA LTDA NIRE : 21200657621 Natureza Jurídica: Sociedade Empresária Limitada	Protocolo: MAC2302635240
---	---------------------------------



MAC2302635240

CARLOS ANDRÉ DE MORAES PEREIRA
Secretário(a) Geral

08-93

CERTIDÃO ESPECÍFICA

Sistema Nacional de Registro de Empresas Mercantis - SINREM

Certificamos que as informações abaixo constam dos documentos arquivados nesta Junta Comercial e são vigentes na data da sua expedição.

Certificamos que GLAUDISSON RENIS ASSUNCAO SILVA LTDA encontra-se registrada nesta Junta Comercial, como segue:		Protocolo: MAC2302635328	
NIRE 21200657621 CNPJ 10.540.733/0001-72		Situação ATIVA Status SEM STATUS	
Endereço Completo DUQUE DE CAXIAS, Nº 145, xxxxx, CENTRO - Mirador/MA - CEP 65850-000			
Arquivamentos Posteriores			
Ato	Número	Data	Descrição
223	20230511732	20/04/2023	BALANCO
002	20230442722	04/04/2023	ALTERAÇÃO DE DADOS E DE NOME EMPRESARIAL
002	20220805237	29/06/2022	ALTERAÇÃO DE DADOS E DE NOME EMPRESARIAL
002	20220805237	29/06/2022	REENQUADRAMENTO DE MICROEMPRESA COMO EMPRESA DE PEQUENO PORTE
315	20080523072	26/11/2008	ENQUADRAMENTO DE MICROEMPRESA
090	21200657621	26/11/2008	CONTRATO

Esta certidão foi emitida automaticamente em 24/04/2023, às 09:06:19 (horário de Brasília).
Se impressa, verificar sua autenticidade no <https://www.empresafacil.ma.gov.br>, com o código NSRKVFVX.



MAC2302635328

CARLOS ANDRÉ DE MORAES PEREIRA
Secretário(a) Geral

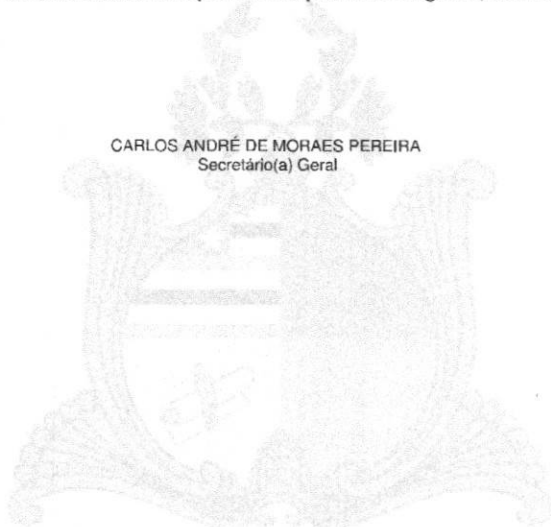

[Handwritten mark]

[Handwritten mark]

[Handwritten signature]

[Handwritten marks]
09-93



REPÚBLICA FEDERATIVA DO BRASIL
CADASTRO NACIONAL DA PESSOA JURÍDICA



NÚMERO DE INSCRIÇÃO 10.540.733/0001-72 MATRIZ	COMPROVANTE DE INSCRIÇÃO E DE SITUAÇÃO CADASTRAL	DATA DE ABERTURA 26/11/2008
---	---	--------------------------------

NOME EMPRESARIAL
GLAUDISSON RENIS ASSUNCAO SILVA LTDA

TÍTULO DO ESTABELECIMENTO (NOME DE FANTASIA)

PORTE
EPP

CÓDIGO E DESCRIÇÃO DA ATIVIDADE ECONÔMICA PRINCIPAL
41.20-4-00 - Construção de edifícios

CÓDIGO E DESCRIÇÃO DAS ATIVIDADES ECONÔMICAS SECUNDÁRIAS
 36.00-6-01 - Captação, tratamento e distribuição de água
 36.00-6-02 - Distribuição de água por caminhões
 38.11-4-00 - Coleta de resíduos não-perigosos
 38.12-2-00 - Coleta de resíduos perigosos
 38.21-1-00 - Tratamento e disposição de resíduos não-perigosos
 42.11-1-01 - Construção de rodovias e ferrovias
 42.12-0-00 - Construção de obras de arte especiais
 42.13-8-00 - Obras de urbanização - ruas, praças e calçadas
 42.21-9-03 - Manutenção de redes de distribuição de energia elétrica
 42.22-7-01 - Construção de redes de abastecimento de água, coleta de esgoto e construções correlatas, exceto obras de irrigação
 42.92-8-01 - Montagem de estruturas metálicas
 43.11-8-02 - Preparação de canteiro e limpeza de terreno
 43.13-4-00 - Obras de terraplenagem
 43.22-3-02 - Instalação e manutenção de sistemas centrais de ar condicionado, de ventilação e refrigeração
 43.29-1-04 - Montagem e instalação de sistemas e equipamentos de iluminação e sinalização em vias públicas, portos e aeroportos
 43.30-4-04 - Serviços de pintura de edifícios em geral
 43.99-1-03 - Obras de alvenaria
 43.99-1-05 - Perfuração e construção de poços de água
 45.30-7-03 - Comércio a varejo de peças e acessórios novos para veículos automotores
 45.30-7-04 - Comércio a varejo de peças e acessórios usados para veículos automotores

CÓDIGO E DESCRIÇÃO DA NATUREZA JURÍDICA
206-2 - Sociedade Empresária Limitada

LOGRADOURO
R DUQUE DE CAXIAS

NÚMERO
145

COMPLEMENTO

CEP
65.850-000

BAIRRO/DISTRITO
CENTRO

MUNICÍPIO
MIRADOR

UF
MA

ENDEREÇO ELETRÔNICO
GLAUDISSONRENIS597@GMAIL.COM

TELEFONE
(99) 8487-0454

ENTE FEDERATIVO RESPONSÁVEL (EFR)

SITUAÇÃO CADASTRAL
ATIVA

DATA DA SITUAÇÃO CADASTRAL
22/06/2022

MOTIVO DE SITUAÇÃO CADASTRAL

SITUAÇÃO ESPECIAL

DATA DA SITUAÇÃO ESPECIAL

Aprovado pela Instrução Normativa RFB nº 1.863, de 27 de dezembro de 2018.

Emitido no dia 02/06/2023 às 11:29:13 (data e hora de Brasília).

Página: 1/2



REPÚBLICA FEDERATIVA DO BRASIL
CADASTRO NACIONAL DA PESSOA JURÍDICA



NÚMERO DE INSCRIÇÃO 10.540.733/0001-72 MATRIZ	COMPROVANTE DE INSCRIÇÃO E DE SITUAÇÃO CADASTRAL	DATA DE ABERTURA 26/11/2008
--	---	---------------------------------------

NOME EMPRESARIAL
GLAUDISSON RENIS ASSUNCAO SILVA LTDA

CÓDIGO E DESCRIÇÃO DAS ATIVIDADES ECONÔMICAS SECUNDÁRIAS

- 45.30-7-05 - Comércio a varejo de pneumáticos e câmaras-de-ar
- 46.42-7-02 - Comércio atacadista de roupas e acessórios para uso profissional e de segurança do trabalho
- 47.42-3-00 - Comércio varejista de material elétrico
- 47.44-0-01 - Comércio varejista de ferragens e ferramentas
- 47.44-0-99 - Comércio varejista de materiais de construção em geral
- 49.23-0-02 - Serviço de transporte de passageiros - locação de automóveis com motorista
- 49.24-8-00 - Transporte escolar
- 49.29-9-02 - Transporte rodoviário coletivo de passageiros, sob regime de fretamento, intermunicipal, interestadual e internacional
- 49.30-2-01 - Transporte rodoviário de carga, exceto produtos perigosos e mudanças, municipal.
- 49.30-2-03 - Transporte rodoviário de produtos perigosos
- 50.21-1-02 - Transporte por navegação interior de carga, intermunicipal, interestadual e internacional, exceto travessia
- 70.20-4-00 - Atividades de consultoria em gestão empresarial, exceto consultoria técnica específica
- 71.12-0-00 - Serviços de engenharia
- 71.19-7-01 - Serviços de cartografia, topografia e geodésia
- 77.11-0-00 - Locação de automóveis sem condutor
- 77.19-5-99 - Locação de outros meios de transporte não especificados anteriormente, sem condutor
- 77.32-2-01 - Aluguel de máquinas e equipamentos para construção sem operador, exceto andaimes
- 81.29-0-00 - Atividades de limpeza não especificadas anteriormente

CÓDIGO E DESCRIÇÃO DA NATUREZA JURÍDICA
206-2 - Sociedade Empresária Limitada

LOGRADOURO R DUQUE DE CAXIAS	NÚMERO 145	COMPLEMENTO *****
CEP 65.850-000	BAIRRO/DISTRITO CENTRO	MUNICÍPIO MIRADOR
UF MA	ENDEREÇO ELETRÔNICO GLAUDISSONRENIS597@GMAIL.COM	TELEFONE (99) 8487-0454

ENTE FEDERATIVO RESPONSÁVEL (EFR)

SITUAÇÃO CADASTRAL
ATIVA

DATA DA SITUAÇÃO CADASTRAL
22/06/2022

MOTIVO DE SITUAÇÃO CADASTRAL

SITUAÇÃO ESPECIAL

DATA DA SITUAÇÃO ESPECIAL

Aprovado pela Instrução Normativa RFB nº 1.863, de 27 de dezembro de 2018.

Emitido no dia **02/06/2023** às **11:29:13** (data e hora de Brasília).

Página: 2/2



MINISTÉRIO DA FAZENDA
Secretaria da Receita Federal do Brasil
Procuradoria-Geral da Fazenda Nacional



**CERTIDÃO POSITIVA COM EFEITOS DE NEGATIVA DE DÉBITOS RELATIVOS AOS TRIBUTOS
FEDERAIS E À DÍVIDA ATIVA DA UNIÃO**

Nome: **GLAUDISSON RENIS ASSUNCAO SILVA LTDA**
CNPJ: **10.540.733/0001-72**

Ressalvado o direito de a Fazenda Nacional cobrar e inscrever quaisquer dívidas de responsabilidade do sujeito passivo acima identificado que vierem a ser apuradas, é certificado que:

1. constam débitos administrados pela Secretaria da Receita Federal do Brasil (RFB) com exigibilidade suspensa nos termos do art. 151 da Lei nº 5.172, de 25 de outubro de 1966 - Código Tributário Nacional (CTN), ou objeto de decisão judicial que determina sua desconsideração para fins de certificação da regularidade fiscal, ou ainda não vencidos; e
2. não constam inscrições em Dívida Ativa da União (DAU) na Procuradoria-Geral da Fazenda Nacional (PGFN).

Conforme disposto nos arts. 205 e 206 do CTN, este documento tem os mesmos efeitos da certidão negativa.

Esta certidão é válida para o estabelecimento matriz e suas filiais e, no caso de ente federativo, para todos os órgãos e fundos públicos da administração direta a ele vinculados. Refere-se à situação do sujeito passivo no âmbito da RFB e da PGFN e abrange inclusive as contribuições sociais previstas nas alíneas 'a' a 'd' do parágrafo único do art. 11 da Lei nº 8.212, de 24 de julho de 1991.

A aceitação desta certidão está condicionada à verificação de sua autenticidade na Internet, nos endereços <<http://rfb.gov.br>> ou <<http://www.pgfn.gov.br>>.

Certidão emitida gratuitamente com base na Portaria Conjunta RFB/PGFN nº 1.751, de 2/10/2014.
Emitida às 15:10:42 do dia 17/04/2023 <hora e data de Brasília>.
Válida até 14/10/2023.
Código de controle da certidão: **94B6.DEEB.DFFA.3D6F**
Qualquer rasura ou emenda invalidará este documento.

12-93

BRASIL
(HTTPS://GOV.BR)



Confirmação da Autenticidade de Certidões

Resultado da Confirmação de Autenticidade de Certidão

CNPJ: 10.540.733/0001-72

Código de Controle: 94B6.DEEB.DFFA.3D6F

Data da Emissão: 17/04/2023

Hora da Emissão: 15:10:42

Tipo Certidão: Positiva com Efeitos de Negativa

Certidão Positiva com Efeitos de Negativa emitida em 17/04/2023, com validade até 14/10/2023.

[Página Anterior \(/Servicos/certidaointernet/pj/autenticidade/Voltar\)](/Servicos/certidaointernet/pj/autenticidade/Voltar)

[Nova consulta \(/Servicos/certidaointernet/pj/autenticidade/Confirmar\)](/Servicos/certidaointernet/pj/autenticidade/Confirmar)



**GOVERNO DO ESTADO DO MARANHÃO
SECRETARIA DE ESTADO DA FAZENDA**



CERTIDÃO NEGATIVA DE DÍVIDA ATIVA

Nº Certidão: 019656/23 **Data da** 20/03/2023 15:03:10

Inscrição Estadual: 127626816 **CPF/CNPJ:** 10540733000172

Razão Social: GLAUDISSON RENIS ASSUNCAO SILVA LTDA

Endereço: RUA DUQUE DE CAXIAS, 145 CEP: 65850000 - CENTRO

Telefone: (99)984921565 **Município:** MIRADOR

UF: MA

Certificamos que, após a realização das consultas procedidas no sistema desta Secretaria e na forma do disposto do artigo 156, da lei nº 2.231, de 29/12/1962, substanciado pelos artigos 240 a 242 da lei nº 7.799, de 19/12/2002, bem como prescreve o artigo 205 da lei nº 5.172, de 25 de outubro de 1966 (Código Tributário Nacional) não constam débitos inscritos na Dívida Ativa, em nome do sujeito passivo acima identificado.

Validade da Certidão: 120 (cento e vinte) dias: 18/07/2023.

A autenticidade desta certidão deverá ser confirmada no endereço:
<http://portal.sefaz.ma.gov.br/>, clicando no item "Certidões" e em seguida em "Validação de Certidão Negativa de Dívida Ativa".

CERTIDÃO EMITIDA GRATUITAMENTE.

Data Impressão: 17/04/2023 15:23:43

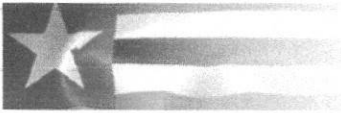

Estado do Maranhão Certidão Negativa de Dívida Ativa

Secretaria



Resultado da Validação da Certidão Negativa Dívida Ativa de Dívida Ativa

CERTIDÃO VÁLIDA!

Nº da Certidão: 019656/23
Data de Validade: 18/07/2023
Data de Emissão: 20/03/2023 15:03:10
Inscrição Estadual: 127626816
CPF/CNPJ: 10540733000172
Razão Social: GLAUDISSON RENIS ASSUNCAO SILVA LTDA

[Nova Consulta](#) [Imprimir](#)

Desenvolvido pela Sefaz/COTEC - 2005-2009



**GOVERNO DO ESTADO DO MARANHÃO
SECRETARIA DE ESTADO DA FAZENDA**



CERTIDÃO NEGATIVA DE DÉBITO

Nº Certidão: 059065/23

Data da 20/03/2023 15:01:53

Inscrição Estadual: 127626816

CPF/CNPJ: 10540733000172

Razão Social: GLAUDISSON RENIS ASSUNCAO SILVA LTDA

Endereço: RUA DUQUE DE CAXIAS, 145 CEP: 65850000 - CENTRO

Telefone: (99)984921565

Município: MIRADOR

UF: MA

Certificamos que, após a realização das consultas procedidas no sistema desta Secretaria, substanciado pelos artigos 240 a 242, da lei nº 7.799, de 19/12/2002 e disposto no artigo 205 da lei nº 5.172, de 25 de outubro de 1966 (Código Tributário Nacional), não constam débitos relativos aos tributos estaduais, administrados por esta Secretaria, em nome do sujeito passivo acima identificado. Ressalvado, todavia, à Fazenda Pública Estadual o direito da cobrança de dívidas que venham a ser apuradas e não alcançadas pela decadência.

Validade da Certidão: 120 (cento e vinte) dias: 18/07/2023.

A autenticidade desta certidão deverá ser confirmada no endereço:
<http://portal.sefaz.ma.gov.br/>, clicando no item "Certidões" e em seguida em "Validação de Certidão Negativa de Débito".

CERTIDÃO EMITIDA GRATUITAMENTE.

Data Impressão: 17/04/2023 15:21:17

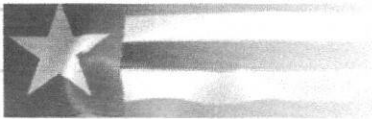

Estado do Maranhão **Certidão Negativa de Débito**



Resultado da Validação da Certidão Negativa de Débito

CERTIDÃO VÁLIDA!

Nº da Certidão: 059065/23
Data de Validade: 18/07/2023
Data de Emissão: 20/03/2023 15:01:53
Inscrição Estadual: 127626816
CPF/CNPJ: 10540733000172
Razão Social: GLAUDISSON RENIS ASSUNCAO SILVA LTDA

[Nova Consulta](#) [Imprimir](#)

Desenvolvido pela Sefaz/COTEC - 2005-2009



PREFEITURA DE MIRADOR - MA

MUNICÍPIO DE MIRADOR - MA

RUA JORNALISTA MARITONIO MEIRE, Nº 22 - CENTRO

CNPJ: 06140818000196



CERTIDÃO NEGATIVA DA DÍVIDA ATIVA

Josinete Rodrigues da Costa, Sec. Munic. de Administração e Finanças da prefeitura Municipal de MIRADOR, a requerimento da pessoa interessada GLAUDISSON RENIS ASSUNÇÃO SILVA LTDA, CERTIFICA para os fins que se fizerem necessários, que a pessoa jurídica/física a seguir referenciada não consta nenhuma dívida ativa em seu Cadastro Municipal.

Cadastro: 000215 Inscrição Municipal: 000215
 Contribuinte: GLAUDISSON RENIS ASSUNÇÃO SILVA LTDA CPF/CNPJ: 10540733000172
 Nome Fantasia:
 Endereço: RUA DUQUE DE CAXIAS, 145 Complement:
 Bairro: Centro CEP: 65850000
 Cidade: MIRADOR - MA
 Inscrição Est.: Data de Abertura: 0 Data de Encerramento: 0

Atividade: Construção de edifícios, Captação, tratamento e distribuição de água, Distribuição de água por caminhões, Coleta de resíduos não-perigosos, Coleta de resíduos perigosos, Construção de rodovias e ferrovias, Construção de redes de abastecimento de água, coleta de esgoto e construções correlatas, exceto obras de irrigação, Preparação de canteiro e limpeza de terreno, Instalação e manutenção de sistemas centrais de ar condicionado, de ventilação e refrigeração

- Atividade(s) CNAE
- Construção de edifícios
 - Captação, tratamento e distribuição de água
 - Distribuição de água por caminhões
 - Coleta de resíduos não-perigosos
 - Coleta de resíduos perigosos
 - Construção de rodovias e ferrovias
 - Construção de redes de abastecimento de água, coleta de esgoto e construções correlatas, exceto obras de irrigação
 - Preparação de canteiro e limpeza de terreno
 - Instalação e manutenção de sistemas centrais de ar condicionado, de ventilação e refrigeração

ATENÇÃO: Esta certidão é valida somente com autenticação mecânica ou acompanhada de comprovante de pagamento.

Emissão: 13/04/2023 11:51:37 Validade: 12/07/2023 Usuário: CARLA
Número/Controle da Certidão: 1CE6C783C75904FB

Josinete Rodrigues da Costa
 Josinete Rodrigues da Costa
 Sec. Munic. de Administração e Finanças
 Responsável

15-93



PREFEITURA DE MIRADOR - MA
MUNICÍPIO DE MIRADOR - MA
 RUA JORNALISTA MARITONIO MEIRE, Nº 22 - CENTRO
 CNPJ: 06140818000196



CERTIDÃO NEGATIVA DE DÉBITOS

Josinete Rodrigues da Costa, Sec. Munic. de Administração e Finanças da prefeitura Municipal de MIRADOR, a requerimento da pessoa interessada GLAUDISSON RENIS ASSUNÇÃO SILVA LTDA, CERTIFICA, para os fins que se fizerem necessários, que a pessoa jurídica/física a seguir referenciada não registra débitos mobiliários com os cofres públicos municipais até a presente data, tendo a presente CERTIDÃO validade até o dia 12/07/2023, ressalvado o direito da Fazenda Municipal de exigir o recolhimento de débitos, tributários ou não, constituídos anteriormente a esta data mesmo durante a vigência desse prazo.

Cadastro: **000215** Inscrição Municipal: **000215**
 Contribuinte: **GLAUDISSON RENIS ASSUNÇÃO SILVA LTDA** CPF/CNPJ: **10540733000172**
 Nome Fantasia:
 Endereço: **RUA DUQUE DE CAXIAS, 145** Complemento:
 Bairro: **Centro** CEP: **65850000**
 Cidade: **MIRADOR - MA**
 Inscrição Est.: Data de Abertura: **0** Data de Encerramento: **0**

Atividade: **Construção de edifícios, Captação, tratamento e distribuição de água, Distribuição de água por caminhões, Coleta de resíduos não-perigosos, Coleta de resíduos perigosos, Construção de rodovias e ferrovias, Construção de redes de abastecimento de água, coleta**

Atividade(s) CNAE

- Construção de edifícios
- Captação, tratamento e distribuição de água
- Distribuição de água por caminhões
- Coleta de resíduos não-perigosos
- Coleta de resíduos perigosos
- Construção de rodovias e ferrovias
- Construção de redes de abastecimento de água, coleta de esgoto e construções correlatas, exceto obras de irrigação
- Preparação de canteiro e limpeza de terreno
- Instalação e manutenção de sistemas centrais de ar condicionado, de ventilação e refrigeração

ATENÇÃO: Esta certidão é válida somente com autenticação mecânica ou acompanhada de comprovante de pagamento.

Emissão: **13/04/2023 11:49:30** Validade: **12/07/2023** Usuário: **CARLA**
 Número/Controle da Certidão: **F181DE38C43CB378**

Josinete Rodrigues da Costa
 Josinete Rodrigues da Costa
 Sec. Munic. de Administração e Finanças
 Responsável

16-93

Voltar

Imprimir

**CAIXA**
CAIXA ECONÔMICA FEDERAL**Certificado de Regularidade
do FGTS - CRF**

Inscrição: 10.540.733/0001-72
Razão Social: GLAUDISSON RENIS ASSUNCAO SILVA LTDA
Endereço: RUA DUQUE DE CAXIAS 145 / CENTRO / MIRADOR / MA / 65850-000

A Caixa Econômica Federal, no uso da atribuição que lhe confere o Art. 7, da Lei 8.036, de 11 de maio de 1990, certifica que, nesta data, a empresa acima identificada encontra-se em situação regular perante o Fundo de Garantia do Tempo de Serviço - FGTS.

O presente Certificado não servirá de prova contra cobrança de quaisquer débitos referentes a contribuições e/ou encargos devidos, decorrentes das obrigações com o FGTS.

Validade: 04/06/2023 a 03/07/2023

Certificação Número: 2023060401115840407644

Informação obtida em 14/06/2023 11:44:51

A utilização deste Certificado para os fins previstos em Lei esta condicionada a verificação de autenticidade no site da Caixa:
www.caixa.gov.br



Dúvidas mais Frequentes | Início

Histórico do Empregador

O Histórico do Empregador apresenta os registros dos CRF concedidos nos últimos 24 meses, conforme Manual de Orientações Regularidade do Empregador.

Inscrição: 10.540.733/0001-72

Razão social: GLAUDISSON RENIS ASSUNCAO SILVA LTDA

Data de Emissão/Leitura	Data de Validade	Número do CRF
04/06/2023	04/06/2023 a 03/07/2023	2023060401115840407644
16/05/2023	16/05/2023 a 14/06/2023	2023051608214278208707
11/04/2023	11/04/2023 a 10/05/2023	2023041103053411438977
23/03/2023	23/03/2023 a 21/04/2023	2023032302130849318100
04/03/2023	04/03/2023 a 02/04/2023	2023030402140879050268
13/02/2023	13/02/2023 a 14/03/2023	2023021301580562184607
25/01/2023	25/01/2023 a 23/02/2023	2023012502343454102979
06/01/2023	06/01/2023 a 04/02/2023	2023010602260256178148
18/12/2022	18/12/2022 a 16/01/2023	2022121802011768831349
29/11/2022	29/11/2022 a 28/12/2022	2022112902170157864904
10/11/2022	10/11/2022 a 09/12/2022	2022111002192167037712
22/10/2022	22/10/2022 a 20/11/2022	2022102202452565442151
03/10/2022	03/10/2022 a 01/11/2022	2022100302023719624512
14/09/2022	14/09/2022 a 13/10/2022	2022091402243525363987
26/08/2022	26/08/2022 a 24/09/2022	2022082602160031113310
07/08/2022	07/08/2022 a 05/09/2022	2022080701551874279400
19/07/2022	19/07/2022 a 17/08/2022	2022071902171561292753
30/06/2022	30/06/2022 a 29/07/2022	2022063002190342959105

Resultado da consulta em 22/06/2023 17:00:43

[Voltar](#)



PODER JUDICIÁRIO
JUSTIÇA DO TRABALHO



CERTIDÃO NEGATIVA DE DÉBITOS TRABALHISTAS

Nome: GLAUDISSON RENIS ASSUNCAO SILVA LTDA (MATRIZ E FILIAIS)

CNPJ: 10.540.733/0001-72

Certidão nº: 20632217/2023

Expedição: 16/05/2023, às 09:51:19

Validade: 12/11/2023 - 180 (cento e oitenta) dias, contados da data de sua expedição.

Certifica-se que **GLAUDISSON RENIS ASSUNCAO SILVA LTDA (MATRIZ E FILIAIS)**, inscrito(a) no CNPJ sob o nº **10.540.733/0001-72**, **NÃO CONSTA** como inadimplente no Banco Nacional de Devedores Trabalhistas.

Certidão emitida com base nos arts. 642-A e 883-A da Consolidação das Leis do Trabalho, acrescentados pelas Leis ns.º 12.440/2011 e 13.467/2017, e no Ato 01/2022 da CGJT, de 21 de janeiro de 2022. Os dados constantes desta Certidão são de responsabilidade dos Tribunais do Trabalho.

No caso de pessoa jurídica, a Certidão atesta a empresa em relação a todos os seus estabelecimentos, agências ou filiais.

A aceitação desta certidão condiciona-se à verificação de sua autenticidade no portal do Tribunal Superior do Trabalho na Internet (<http://www.tst.jus.br>).

Certidão emitida gratuitamente.

INFORMAÇÃO IMPORTANTE

Do Banco Nacional de Devedores Trabalhistas constam os dados necessários à identificação das pessoas naturais e jurídicas inadimplentes perante a Justiça do Trabalho quanto às obrigações estabelecidas em sentença condenatória transitada em julgado ou em acordos judiciais trabalhistas, inclusive no concernente aos recolhimentos previdenciários, a honorários, a custas, a emolumentos ou a recolhimentos determinados em lei; ou decorrentes de execução de acordos firmados perante o Ministério Público do Trabalho, Comissão de Conciliação Prévia ou demais títulos que, por disposição legal, contiver força executiva.



PODER JUDICIÁRIO
JUSTIÇA DO TRABALHO

Página de 1



CERTIDÃO NEGATIVA DE DÉBITOS TRABALHISTAS

Nome: GLAUDISSON RENIS ASSUNCAO SILVA LTDA (MATRIZ E FILIAIS)
CNPJ: 10.540.733/0001-72
Certidão n°: 20632217/2023
Expedição: 16/05/2023, às 09:51:19
Validade: 12/11/2023 / 180 (cento e oitenta) dias, contados da data de sua expedição.

Certifica-se que **GLAUDISSON RENIS ASSUNCAO SILVA LTDA (MATRIZ E FILIAIS)**, inscrito(a) no CNPJ sob o n° **10.540.733/0001-72**, **NÃO CONSTA** como inadimplente no Banco Nacional de Devedores Trabalhistas.

Certidão emitida com base nos arts. 642-A e 883-A da Consolidação das Leis do Trabalho, acrescentados pelas Leis ns.° 12.440/2011 e 13.467/2017, e no Ato 01/2022 da CGJT, de 21 de janeiro de 2022. Os dados constantes desta Certidão são de responsabilidade dos Tribunais do Trabalho.

No caso de pessoa jurídica, a Certidão atesta a empresa em relação a todos os seus estabelecimentos, agências ou filiais.

A aceitação desta certidão condiciona-se à verificação de sua autenticidade no portal do Tribunal Superior do Trabalho na Internet (<http://www.tst.jus.br>).

Certidão emitida gratuitamente.

INFORMAÇÃO IMPORTANTE

Do Banco Nacional de Devedores Trabalhistas constam os dados necessários à identificação das pessoas naturais e jurídicas inadimplentes perante a Justiça do Trabalho quanto às obrigações estabelecidas em sentença condenatória transitada em julgado ou em acordos judiciais trabalhistas, inclusive no concernente aos recolhimentos previdenciários, a honorários, a custas, a emolumentos ou a recolhimentos determinados em lei; ou decorrentes de execução de acordos firmados perante o Ministério Público do Trabalho, Comissão de Conciliação Prévia ou demais títulos que, por disposição legal, contiver força executiva.

18-93



ESTADO DO MARANHÃO
PREFEITURA MUNICIPAL DE
MIRADOR
SECRETARIA DE ADMINISTRAÇÃO
E FINANÇAS



INSCRIÇÃO MUNICIPAL

Número 333

Nome da Empresa: GLAUDISSON RENIS ASSUNCAO SILVA LTDA

CNPJ: 10.540.733/0001-72

Atividade Principal (CNAE): 4120-4/00 - Construção de edifícios

Atividade(s) Secundárias (CNAE): 4530-7/05 - Comércio a varejo de pneumáticos e câmaras-de-ar, 4744-0/99 - Comércio varejista de materiais de construção em geral, 4222-7/01 - Construção de redes de abastecimento de água, coleta de esgoto e construções correlatas, exceto obras de irrigação, 4313-4/00 - Obras de terraplenagem, 8129-0/00 - Atividades de limpeza não especificadas anteriormente, 4221-9/03 - Manutenção de redes de distribuição de energia elétrica, 4399-1/05 - Perfuração e construção de poços de água, 4530-7/03 - Comércio a varejo de peças e acessórios novos para veículos automotores, 4930-2/01 - Transporte rodoviário de carga, exceto produtos perigosos e mudanças, municipal, 4212-0/00 - Construção de obras-de-arte especiais, 7711-0/00 - Locação de automóveis sem condutor, 3600-6/02 - Distribuição de água por caminhões, 4642-7/02 - Comércio atacadista de roupas e acessórios para uso profissional e de segurança do trabalho, 4744-0/01 - Comércio varejista de ferragens e ferramentas, 5021-1/02 - Transporte por navegação interior de carga, intermunicipal, interestadual e internacional, exceto travessia, 4213-8/00 - Obras de urbanização - ruas, praças e calçadas, 7732-2/01 - Aluguel de máquinas e equipamentos para construção sem operador, exceto andaimes, 4211-1/01 - Construção de rodovias e ferrovias, 7112-0/00 - Serviços de engenharia, 4530-7/04 - Comércio a varejo de peças e acessórios usados para veículos automotores, 4311-8/02 - Preparação de canteiro e limpeza de terreno, 4330-4/04 - Serviços de pintura de edifícios em geral, 4929-9/02 - Transporte rodoviário coletivo de passageiros, sob regime de fretamento, intermunicipal, interestadual e internacional, 4742-3/00 - Comércio varejista de material elétrico, 3812-2/00 - Coleta de resíduos perigosos, 4322-3/02 - Instalação e manutenção de sistemas centrais de ar condicionado, de ventilação e refrigeração, 7719-5/99 - Locação de outros meios de transporte não especificados anteriormente, sem condutor, 4329-1/04 - Montagem e instalação de sistemas e equipamentos de iluminação e sinalização em vias públicas, portos e aeroportos, 4292-8/01 - Montagem de estruturas metálicas, 3600-6/01 - Captação, tratamento e distribuição de água, 3811-4/00 - Coleta de resíduos não-perigosos, 7119-7/01 - Serviços de cartografia, topografia e geodésia, 4923-0/02 - Serviço de transporte de passageiros - locação de automóveis com motorista, 4930-2/03 - Transporte rodoviário de produtos perigosos, 4924-8/00 - Transporte escolar, 4399-1/03 - Obras de alvenaria, 7020-4/00 - Atividades de consultoria em gestão empresarial, exceto consultoria técnica específica, 3821-1/00 - Tratamento e disposição de resíduos não-perigosos

Endereço: RUA DUQUE DE CAXIAS, 145, CENTRO

Município: Município de Mirador

CEP: 65850000

Local e data: Município de Mirador, terça, 04 de abril de 2023

JOLBERTH BARBOSA LIMA

Secretaria de Administração e Finanças

Observação

Código de Autenticidade: **Q5UYDPL5**

EMITIDO ELETRONICAMENTE PELO EMPRESA FÁCIL MA

Esse documento deverá permanecer exposto em local visível no estabelecimento empresarial



[Handwritten mark]

[Handwritten mark]

[Handwritten mark]

[Handwritten mark]

[Handwritten mark]



Estado do
Maranhão

SINTEGRA/ICMS
Consulta Pública ao Cadastro do Estado do Maranhão



Resultado da Consulta SINTEGRA/ICMS

IDENTIFICAÇÃO

CGC: 10.540.733/0001-72 **Inscrição Estadual:** 12.762681-6
Razão Social: GLAUDISSON RENIS ASSUNCAO SILVA LTDA
Regime Apuração: SIMPLES NACIONAL

ENDEREÇO

Logradouro: RUA DUQUE DE CAXIAS
Número: 145 **Complemento:**
Bairro: CENTRO
Município: MIRADOR **UF:** MA
CEP: 65850000 **DDD:** **Telefone:** 984921565

INFORMAÇÕES COMPLEMENTARES

CNAE Principal: 4120400 - CONSTRUÇÃO DE EDIFÍCIOS

CNAEs Secundários

Código	Descrição CNAE
4222701	CONSTRUÇÃO DE REDES DE ABASTECIMENTO DE ÁGUA, COLETA DE ESGOTO E CONSTRUÇÕES CORRELATAS, EXCETO OBRAS DE IRRIGAÇÃO
4292801	MONTAGEM DE ESTRUTURAS METÁLICAS
4311802	PREPARAÇÃO DE CANTEIRO E LIMPEZA DE TERRENO
4313400	OBRAS DE TERRAPLENAGEM
4322302	INSTALAÇÃO E MANUTENÇÃO DE SISTEMAS CENTRAIS DE AR CONDICIONADO, DE VENTILAÇÃO E REFRIGERAÇÃO
4329104	MONTAGEM E INSTALAÇÃO DE SISTEMAS E EQUIPAMENTOS DE ILUMINAÇÃO E SINALIZAÇÃO EM VIAS PÚBLICAS, PORTOS E AEROPORTOS
4330404	SERVIÇOS DE PINTURA DE EDIFÍCIOS EM GERAL
4399103	OBRAS DE ALVENARIA
4399105	PERFURAÇÃO E CONSTRUÇÃO DE POÇOS DE ÁGUA
4530703	COMÉRCIO A VAREJO DE PEÇAS E ACESSÓRIOS NOVOS PARA VEÍCULOS AUTOMOTORES
8129000	ATIVIDADES DE LIMPEZA NÃO ESPECIFICADAS ANTERIORMENTE
4530704	COMÉRCIO A VAREJO DE PEÇAS E ACESSÓRIOS USADOS PARA VEÍCULOS AUTOMOTORES
4530705	COMÉRCIO A VAREJO DE PNEUMÁTICOS E CÂMARAS-DE-AIR
4642702	COMÉRCIO ATACADISTA DE ROUPAS E ACESSÓRIOS PARA USO PROFISSIONAL E DE SEGURANÇA DO TRABALHO
4742300	COMÉRCIO VAREJISTA DE MATERIAL ELÉTRICO
4744001	COMÉRCIO VAREJISTA DE FERRAGENS E FERRAMENTAS
4744099	COMÉRCIO VAREJISTA DE MATERIAIS DE CONSTRUÇÃO EM GERAL
4923002	SERVIÇO DE TRANSPORTE DE PASSAGEIROS - LOCAÇÃO DE AUTOMÓVEIS COM MOTORISTA
4924800	TRANSPORTE ESCOLAR
4929902	TRANSPORTE RODOVIÁRIO COLETIVO DE PASSAGEIROS, SOB REGIME DE FRETAMENTO, INTERMUNICIPAL, INTERESTADUAL E INTERNACIONAL
4930201	TRANSPORTE RODOVIÁRIO DE CARGA, EXCETO PRODUTOS PERIGOSOS E MUDANÇAS, MUNICIPAL
3811400	COLETA DE RESÍDUOS NÃO-PERIGOSOS
4930203	TRANSPORTE RODOVIÁRIO DE PRODUTOS PERIGOSOS
5021102	TRANSPORTE POR NAVEGAÇÃO INTERIOR DE CARGA, INTERMUNICIPAL, INTERESTADUAL E INTERNACIONAL, EXCETO TRAVESSIA
7020400	ATIVIDADES DE CONSULTORIA EM GESTÃO EMPRESARIAL, EXCETO CONSULTORIA TÉCNICA ESPECÍFICA
7112000	SERVIÇOS DE ENGENHARIA
7119701	SERVIÇOS DE CARTOGRAFIA, TOPOGRAFIA E GEODÉSIA
7711000	LOCAÇÃO DE AUTOMÓVEIS SEM CONDUTOR
7719599	LOCAÇÃO DE OUTROS MEIOS DE TRANSPORTE NÃO ESPECIFICADOS ANTERIORMENTE, SEM CONDUTOR
7732201	ALUGUEL DE MÁQUINAS E EQUIPAMENTOS PARA CONSTRUÇÃO SEM OPERADOR, EXCETO ANDAIMES
3600601	CAPTAÇÃO, TRATAMENTO E DISTRIBUIÇÃO DE ÁGUA
3600602	DISTRIBUIÇÃO DE ÁGUA POR CAMINHÕES
3812200	COLETA DE RESÍDUOS PERIGOSOS
3821100	TRATAMENTO E DISPOSIÇÃO DE RESÍDUOS NÃO-PERIGOSOS
4211101	CONSTRUÇÃO DE RODOVIAS E FERROVIAS
4212000	CONSTRUÇÃO DE OBRAS-DE-ARTE ESPECIAIS

CNAEs Secundários	
Código	Descrição CNAE
4213800	OBRAS DE URBANIZAÇÃO - RUAS, PRAÇAS E CALÇADAS
4221903	MANUTENÇÃO DE REDES DE DISTRIBUIÇÃO DE ENERGIA ELÉTRICA

Situação Cadastral Vigente: HABILITADO COM RESTRIÇÃO
Data desta Situação Cadastral: 29/06/2022

OBRIGAÇÕES
NFe a partir de (CNAE's): 01/10/2010 - (4642702),
EDF a partir de:
CTE a partir de: 01/03/2012 - (OBRIGADO => SERVIÇO DE TRANSPORTE),

Observação: Os dados acima estão baseados em informações fornecidas pelo próprio contribuinte cadastrado. Não valem como certidão de sua efetiva existência de fato e de direito, não são oponíveis à Fazenda e nem excluem a responsabilidade tributária derivada de operações com ele ajustadas.

Data da Consulta: 02/06/2023
Número da Consulta:



Desenvolvido pela Sefaz/COTEC - 2005-2012



PODER JUDICIÁRIO DO ESTADO DO MARANHÃO
Corregedoria Geral da Justiça
Vara Única de Mirador



ALVJUDONE-VUMIR - 282023
Código de validação: A490D34324

Número da guia: 23054301001520676.

ELIVAN VIANA PEREIRA GOMES, Secretária Judicial Substituta da Comarca de Mirador/MA, no uso de suas atribuições legais, na forma da Lei.

CERTIDÃO NEGATIVA DE FALÊNCIA E OU RECUPERAÇÃO JUDICIAL

CERTIFICO, em virtude do que me faculta a Lei, e a requerimento de pessoa interessada, que dando busca nos Livros de Registro de Feitos Cíveis desta Comarca, bem como no sistema informatizado de banco de dados THEMIS PG, deles constatei a **INEXISTÊNCIA** de distribuição de **AÇÕES DE FALÊNCIA E OU RECUPERAÇÃO JUDICIAL E EXTRAJUDICIAL** envolvendo a empresa **"GLAUDISSON RENIS ASSUNÇÃO LTDA"** pessoa jurídica, inscrita no CNPJ Nº 10.540.733/0001-72, Inscrição Estadual nº 12.762681-6, com endereço na Rua Duques de Caxias, 145, centro nesta cidade de Mirador-Ma, representada por **GLAUDISSON RENIS ASSUNÇÃO SILVA**, brasileiro, maior, CPF nº 601.515.393-83, RG nº 0172238820017- SSP/MA, nascido em 07/10/1988, filho de Gildenor Licínio do Santos Silva e Maria Aparecida Assunção Silva, residente na Rua Duques de Caxias, 145, centro nesta cidade de Mirador-Ma.

O referido é verdade e dou fé.

Mirador-MA, 02 de junho de 2023.

ELIVAN VIANA PEREIRA GOMES
Técnica Judiciária - Apoio Téc. Administrativo
Vara Única de Mirador
Matrícula 1504067



ALVJUDONE-VUMIR - 282023 / Código: A490D34324
Valide o documento em www.tjma.jus.br/validadoc.php

Antes de imprimir pense em sua responsabilidade com o meio ambiente.
#ConsumoConsciente

23 93



PODER JUDICIÁRIO DO ESTADO DO MARANHÃO
Corregedoria Geral da Justiça
Vara Única de Mirador



Documento assinado. MIRADOR, 02/06/2023 11:14 (ELIVAN VIANA PEREIRA GOMES)



ALVJUDONE-VUMIR - 282023 / Código: A490D34324
Valide o documento em www.tjma.jus.br/validadoc.php

Antes de imprimir pense em sua responsabilidade com o meio ambiente.
#ConsumoConsciente



CERTIDÃO DE REGISTRO E QUITAÇÃO
PESSOA JURIDICA
 Lei Federal Nº 5194 de 24 de Dezembro de 1966

CREA-MA

Nº 88485940023
 Emissão: 20/04/2023
 Validade: 17/04/2023
 Chave: 9269D



Conselho Regional de Engenharia e Agronomia do Estado do Maranhão

CERTIFICAMOS que a Empresa mencionada encontra-se registrada neste Conselho, nos Termos da Lei 5.194/66, conforme os dados impressos nesta certidão. CERTIFICAMOS, ainda, que até a presente data, a referida pessoa jurídica e seu(s) responsável(is) técnico(s) estão quites com suas anuidades e demais obrigações junto ao Conselho Regional de Engenharia e Agronomia do Maranhão - CREA-MA, estando habilitada a exercer suas atividades, circunscrita à(s) atribuição(ões) de seu(s) responsável(veis) técnico(s).

Interessado(a)

Empresa: GLAUDISSON RENIS ASSUNCAO SILVA LTDA
 CNPJ: 10.540.733/0001-72
 Registro: 0005483042
 Categoria: Matriz
 Capital Social: R\$ 1.500.000,00
 Data do Capital: 04/04/2023
 Faixa: 5

Objetivo Social: 41.20-4-00 - CONSTRUÇÃO DE EDIFÍCIOS 38.11-4-00 - COLETA DE RESÍDUOS NÃO-PERIGOSOS 36.00-6-01 - CAPTAÇÃO, TRATAMENTO E DISTRIBUIÇÃO DE ÁGUA 36.00-6-02 - DISTRIBUIÇÃO DE ÁGUA POR CAMINHÕES 38.12-2-00 - COLETA DE RESÍDUOS PERIGOSOS 38.21-1-00 - TRATAMENTO E DISPOSIÇÃO DE RESÍDUOS NÃO-PERIGOSOS 42.11-1-01 - CONSTRUÇÃO DE RODOVIAS E FERROVIAS 42.12-0-00 - CONSTRUÇÃO DE OBRAS DE ARTE ESPECIAIS 42.13-8-00 - OBRAS DE URBANIZAÇÃO - RUAS, PRAÇAS E CALÇADAS 42.21-9-03 - MANUTENÇÃO DE REDES DE DISTRIBUIÇÃO DE ENERGIA ELÉTRICA 42.22-7-01 - CONSTRUÇÃO DE REDES DE ABASTECIMENTO DE ÁGUA, COLETA DE ESGOTO E CONSTRUÇÕES CORRELATAS, EXCETO OBRAS DE IRRIGAÇÃO 42.92-8-01 - MONTAGEM DE ESTRUTURAS METÁLICAS 43.11-8-02 - PREPARAÇÃO DE CANTEIRO E LIMPEZA DE TERRENO 43.13-4-00 - OBRAS DE TERRAPLENAGEM 43.22-3-02 - INSTALAÇÃO E MANUTENÇÃO DE SISTEMAS CENTRAIS DE AR CONDICIONADO, DE VENTILAÇÃO E REFRIGERAÇÃO 43.29-1-04 - MONTAGEM E INSTALAÇÃO DE SISTEMAS E EQUIPAMENTOS DE ILUMINAÇÃO E SINALIZAÇÃO EM VIAS PÚBLICAS, PORTOS E AEROPORTOS 43.30-4-04 - SERVIÇOS DE PINTURA DE EDIFÍCIOS EM GERAL 43.99-1-03 - OBRAS DE ALVENARIA 43.99-1-05 - PERFURAÇÃO E CONSTRUÇÃO DE POÇOS DE ÁGUA 45.30-7-03 - COMÉRCIO A VAREJO DE PEÇAS E ACESSÓRIOS NOVOS PARA VEÍCULOS AUTOMOTORES 45.30-7-04 - COMÉRCIO A VAREJO DE PEÇAS E ACESSÓRIOS USADOS PARA VEÍCULOS AUTOMOTORES 45.30-7-05 - COMÉRCIO A VAREJO DE PNEUMÁTICOS E CÂMARAS-DE-AER 46.42-7-02 - COMÉRCIO ATACADISTA DE ROUPAS E ACESSÓRIOS PARA USO PROFISSIONAL E DE SEGURANÇA DO TRABALHO 47.42-3-00 - COMÉRCIO VAREJISTA DE MATERIAL ELÉTRICO 47.44-0-01 - COMÉRCIO VAREJISTA DE FERRAGENS E FERRAMENTAS 47.44-0-99 - COMÉRCIO VAREJISTA DE MATERIAIS DE CONSTRUÇÃO EM GERAL 49.23-0-02 - SERVIÇO DE TRANSPORTE DE PASSAGEIROS - LOCAÇÃO DE AUTOMÓVEIS COM MOTORISTA 49.24-8-00 - TRANSPORTE ESCOLAR 49.29-9-02 - TRANSPORTE RODOVIÁRIO COLETIVO DE PASSAGEIROS, SOB REGIME DE FRETAMENTO, INTERMUNICIPAL, INTERESTADUAL E INTERNACIONAL 49.30-2-01 - TRANSPORTE RODOVIÁRIO DE CARGA, EXCETO PRODUTOS PERIGOSOS E MUDANÇAS, MUNICIPAL 49.30-2-03 - TRANSPORTE RODOVIÁRIO DE PRODUTOS PERIGOSOS 50.21-1-02 - TRANSPORTE POR NAVEGAÇÃO INTERIOR DE CARGA, INTERMUNICIPAL, INTERESTADUAL E INTERNACIONAL, EXCETO TRAVESSIA 70.20-4-00 - ATIVIDADES DE CONSULTORIA EM GESTÃO EMPRESARIAL, EXCETO CONSULTORIA TÉCNICA ESPECÍFICA 71.12-0-00 - SERVIÇOS DE ENGENHARIA 71.19-7-01 - SERVIÇOS DE CARTOGRAFIA, TOPOGRAFIA E GEODÉSIA 77.11-0-00 - LOCAÇÃO DE AUTOMÓVEIS SEM CONDUTOR 77.19-5-99 - LOCAÇÃO DE OUTROS MEIOS DE TRANSPORTE NÃO ESPECIFICADOS ANTERIORMENTE, SEM CONDUTOR 77.32-2-01 - ALUGUEL DE MÁQUINAS E EQUIPAMENTOS PARA CONSTRUÇÃO SEM OPERADOR, EXCETO ANDAIMES 81.29-0-00 - ATIVIDADES DE LIMPEZA NÃO ESPECIFICADAS ANTERIORMENTE.

Restrições Relativas ao Objetivo Social: EMPRESA HABILITADA PARA ATUAR SOMENTE NA ÁREA DE ENGENHARIA AMBIENTAL. NO ÂMBITO DAS ATRIBUIÇÕES DE SEU RESPONSÁVEL TÉCNICO.

Endereço Matriz: RUA DUQUE DE CAXIAS, 145, CENTRO, MIRADOR, MA, 65850000

Tipo de Registro: Registro Definitivo de Empresa
 Data Inicial: 18/04/2023
 Data Final: Indefinido
 Registro Regional: 0000548314DDMA

Descrição

CERTIDÃO DE REGISTRO E QUITAÇÃO PESSOA JURIDICA

Informações / Notas

- A capacidade técnico-profissional da empresa é comprovada pelo conjunto dos acervos técnicos dos profissionais constantes de seu quadro técnico.
- Esta certidão perderá a validade, caso ocorra qualquer alteração posterior dos elementos cadastrais nela contidos

Última Anuidade Paga

Ano: 2023 (1/1)

Autos de Infração

Nada consta

Responsáveis Técnicos

Profissional: MAURO SÉRGIO DE ARAÚJO OLIVEIRA
 Registro: 1916005993
 CPF: 606.***.***-38
 Data Início: 19/04/2023
 Data Fim: Indefinido



25-93



CERTIDÃO DE REGISTRO E QUITAÇÃO
PESSOA JURIDICA
 Lei Federal Nº 5194 de 24 de Dezembro de 1966

CREA-MA

Nº 884859/2023
 Emissão: 20/04/2023
 Validade: 17/10/2023
 Chave: 9z69D

Conselho Regional de Engenharia e Agronomia do Estado do Maranhão



Data Fim de Contrato: Indefinido

Títulos do Profissional:

ENGENHEIRO CIVIL

Atribuição: ART. 7º DA LEI FEDERAL Nº 5.194, DE 24 DE DEZEMBRO DE 1966, E ART. 7º COMBINADO COM ART. 25 DA RESOLUÇÃO Nº 218, DE 29 DE JUNHO DE 1973, DO CONFEA (CONSOLIDADAS CONFORME RESOLUÇÃO Nº 1.048, DE 14 DE AGOSTO DE 2013, DO CONFEA).

Tipo de Responsabilidade: RESPONSÁVEL TÉCNICO

Profissional: GRACE LAFAIETE SOUSA NOGUEIRA VIEIRA

Registro: 1117373932

CPF: 052.***.***-80

Data Início: 18/04/2023

Data Fim: Indefinido

Data Fim de Contrato: Indefinido

Títulos do Profissional:

ENGENHEIRA AMBIENTAL

Atribuição: RESOLUÇÃO CONFEA Nº.447, DE 2000

Tipo de Responsabilidade: RESPONSÁVEL TÉCNICO

Sócios

Sócio: GLAUDISSON RENIS ASSUNÇÃO SILVA

CPF: 601.***.***-83

Função: SOCIO/ADMINISTRADOR

P
J



26-23



CERTIDÃO DE REGISTRO E QUITAÇÃO
PESSOA FÍSICA
 Lei Federal Nº 5194 de 24 de Dezembro de 1966

CREA-MA

Nº 888878/2023

Emissão: 16/06/2023

Validade: 30/06/2023

Chave: ya1bc



Conselho Regional de Engenharia e Agronomia do Estado do Maranhão

CERTIFICAMOS que o profissional mencionado encontra-se registrado neste Conselho, nos termos da Lei 5.194/66, de 24/12/1966, conforme os dados acima. CERTIFICAMOS, ainda, face o estabelecimento nos artigos 68 e 69 da referida Lei, que o interessado não se encontra em débito com o CREA-MA.

Interessado(a)

Profissional: MAURO SÉRGIO DE ARAÚJO OLIVEIRA

Registro: 1916005993

CPF: 606.***-***-38

Tipo de Registro: VISTO PROFISSIONAL

Data Inicial: 19/01/2017

Data Final: Indefinido

Número do Visto: 1000000172

Título(s)

GRADUAÇÃO

ENGENHEIRO CIVIL

Atribuição: ART. 7º DA LEI FEDERAL Nº 5.194, DE 24 DE DEZEMBRO DE 1966, E ART. 7º COMBINADO COM ART. 25 DA RESOLUÇÃO Nº 218, DE 29 DE JUNHO DE 1973, DO CONFEA (CONSOLIDADAS CONFORME RESOLUÇÃO Nº 1.048, DE 14 DE AGOSTO DE 2013, DO CONFEA).

Instituição de Ensino: FACULDADE SANTO AGOSTINHO (CENTRO DE ENSINO SUPERIOR SANTO AGOSTINHO)

Data de Formação: 03/01/2017

Descrição

CERTIDÃO DE REGISTRO E QUITAÇÃO PESSOA FÍSICA

Informações / Notas

- A certidão teve sua validade reduzida em virtude do vencimento do BOLETO de ANUIDADE em Aberto 8304425049. Data de vencimento do boleto: 30/06/2023
- A falsificação deste documento constitui-se em crime previsto no Código Penal Brasileiro, sujeitando o(a) autor(a) à respectiva ação penal.
- CERTIFICAMOS que caso ocorra(m) alteração(ões) no(s) elemento(s) contido(s) neste documento, esta Certidão perderá a sua validade para todos os efeitos.
- Esta certidão perderá a validade, caso ocorra qualquer alteração posterior dos elementos cadastrais nela contidos.
- Válido em todo território nacional.

Última Anuidade Paga

Ano: 2022 (6/6)

Parcelamento Ano: 2023

Quantidade de Parcelas Pagas: 5/6

Autos de Infração

Nada consta

Responsabilidades Técnicas

Empresa: GLAUDISSON RENIS ASSUNCAO SILVA LTDA

Registro: 0005483042

CNPJ: 10.540.733/0001-72

Data Início: 19/04/2023

Data Fim: Indefinido

Data Fim de Contrato: Indefinido

Tipo de Responsabilidade: RESPONSABILIDADE TÉCNICA

Empresa: PATRICIA OLIVEIRA DE SOUSA & CIA LTDA

Registro: 0005394732

CNPJ: 27.247.148/0001-81

Data Início: 04/09/2018

Data Fim: Indefinido

Data Fim de Contrato: Indefinido

Tipo de Responsabilidade: RESPONSABILIDADE TÉCNICA



27-93

ATESTADO DE CAPACIDADE TÉCNICA



A KAL CONSTRUÇÕES E PROJETOS EIRELI -EPP, inscrita no CNPJ nº 01.265.807/0001-19, com sede na Travessa Cel. Trajano Brandão nº 135, Centro, Colinas/MA, atesta para os devidos fins, que a empresa GLAUDISSON RENIS ASSUNÇÃO SILVA LTDA, inscrita no CNPJ nº 10.540.733/0001-72, situada na Rua Duque de Caxias nº 145, Centro, Mirador/MA, executou serviços de Engenharia em nossa sede, conforme planilha a seguir:

ITEM	DESCRIÇÃO	UND	QUANT
1	DEMOLIÇÕES E RETIRADAS		
1.1	TAPUME DE CHAPA DE MADEIRA COMPENSADA, E=6MM, COM PINTURA A CAL E REAPROVEITAMENTO DE 2X	M ²	270,00
1.2	RETIRADA DE DIVISÓRIAS EM CHAPAS DE MADEIRA, COM MONTANTES METÁLICOS	M ²	270,00
1.3	RETIRADA DE PLACAS DIVISÓRIAS DE GRANILITE	M ²	270,00
2	MOVIMENTO DE TERRA		
2.1	ESCAVAÇÃO MANUAL DE VALA COM PROFUNDIDADE MENOR OU IGUAL A 1,30 M. AF_ 03/2016	M ³	90,00
2.2	REATERRO INTERNO (EDIFICAÇÕES) COMPACTADO MANUALMENTE	M ³	90,00
3	ALVENARIAS		
3.1	ALVENARIA DE VEDAÇÃO DE BLOCOS CERÂMICOS FURADOS NA HORIZONTAL DE 9X19X19 CM (ESPESSURA 9 CM) E ARGAMASSA DE ASSENTAMENTO COM PREPARO MANUAL. AF_ 12/2021	M ²	250,75
4	REVESTIMENTO		
4.1	EMBOÇO OU MASSA ÚNICA EM ARGAMASSA TRAÇO 1:2:8, PREPARO MANUAL, APLICADA MANUALMENTE EM PANOS CEGOS DE FACHADA SEM PRESENÇA DE VÃOS), ESPESSURA DE 35 MM. AF_ 08/2022	M ²	475,40
5	PINTURA		
5.1	APLICAÇÃO MANUAL DE PINTURA COM TINTA LÁTEX ACRÍLICA EM PAREDES, DUAS DEMÃOS. AF_ 06/2014	M ²	1999,00





Informamos, ainda, foram prestados no período de 01/03/2023 à 30/05/2023, e os mesmos encontram-se concluídos e entregues de acordo com as condições contratuais. Assupracitada empresa atendeu fielmente o prazo contratual e os parâmetros de qualidade.

Handwritten mark

Handwritten mark

Handwritten mark



Colinas, MA, 05 de Maio de 2023

Juvenal Pereira de Sousa

JUVENAL PEREIRA DE SOUSA

RG nº 057774282015-4 SESP/MA

CPF: 823.884.823-72

Empresário

*Jose Nilmar de Sousa Silva
Escritor Autorizado
2º Ofício Colinas - MA*

SERVENTIA EXTRAJUDICIAL DO 2º OFÍCIO DE COLINAS-MA

NEYLARE SILVA DE SOUSA - OFICIALA
RUA RUA RIO BRANCO, CENTRO - Nº 596 COLINAS - MARANHÃO. TEL. (98) 98934-8789

RECONHEÇO POR SEMELHANÇA A FIRMA DE JUVENAL PEREIRA DE SOUSA. EM TEST. DA VERDADE. DOU

FÉ. Colinas/MA, 09/05/2023 15:26:36.

SELO REC FIR 029819HDHWV7CPZSXXV79



Jose Nilmar de Sousa Silva
José Nilmar de Sousa Silva - Escritor

Emol. R\$ 4,75 T.J. R\$ 0,65 FADEP. R\$ 0,21 FEMP. R\$ 0,21 FERC. R\$ 0,18 Selo: R\$ 2,00 To al: R\$ 6,02

KAL CONSTRUÇÕES E PROJETOS EIRELI - EPP

2

Handwritten mark

Handwritten mark

29-93



Certidão de Acervo Técnico - CAT
Resolução Nº 1025 de 30 de Outubro de 2009
Resolução Nº 218 de 29 de Junho de 1973

CREA-MA

CAT COM REGISTRO DE ATESTADO

880710/2023

Atividade concluída

Conselho Regional de Engenharia e Agronomia do Estado do Maranhão



CERTIFICAMOS, em cumprimento ao disposto na Resolução nº 1.025, de 30 de outubro de 2009, do Conselho Regional de Engenharia e Agronomia do Estado do Maranhão - CREA-MA, que consta dos assentamentos deste Conselho Regional de Engenharia e Agronomia do Estado do Maranhão - CREA-MA, o Acervo Técnico do profissional **MAURO SÉRGIO DE ARAÚJO OLIVEIRA** referente à(s) Anotação(ões) de Responsabilidade Técnica - ART abaixo discriminada(s):

Profissional: **MAURO SÉRGIO DE ARAÚJO OLIVEIRA**
 Registro: **1000000172MA** RNP: **1916005993**
 Título profissional: ENGENHEIRO CIVIL

Número da ART: **MA20230613158** Tipo de ART: **OBRA / SERVIÇO** Registrada em: **31/01/2023** Baixada em: **28/02/2023**
 Forma de registro: **SUBSTITUIÇÃO** Participação técnica: **INDIVIDUAL**
 Empresa contratada: **LST SERVICE LTDA**

Contratante: **PREFEITURA MUNICIPALDE PASSAGEM FRANCA** CPF/CNPJ: **10.438.570/0001-11**
 Endereço do contratante: **PRAÇA Presidente Médici** Nº: **503**
 Complemento: Bairro: **centro**
 Cidade: **PASSAGEM FRANCA** UF: **MA** CEP: **65680000**
 Contrato: **115/2021** Celebrado em: **29/12/2021**
 Valor do contrato: **R\$ 2.277.042,39** Tipo de contratante: **Pessoa Jurídica de Direito Público**
 Ação institucional: **Outros**
 Endereço da obra/serviço: **PRAÇA Presidente Médici** Nº: **503**
 Complemento: Bairro: **centro**
 Cidade: **PASSAGEM FRANCA** UF: **MA** CEP: **65680000**
 Coordenadas Geográficas: **-2.377767, -45.822752**
 Data de início: **31/12/2021** Conclusão efetiva: **30/12/2022**
 Finalidade: **Outro**
 Proprietário: **PREFEITURA MUNICIPALDE PASSAGEM FRANCA** CPF/CNPJ: **10.438.570/0001-11**

Atividade Técnica: **16 - Execução ELETROTÉCNICA > INSTALAÇÕES ELÉTRICAS > DE INSTALAÇÕES ELÉTRICAS EM BAIXA TENSÃO > #11.10.1.3 - PARA FINS RESIDENCIAIS E COMERCIAIS 49 - Execução de obra 540.00 Pontos; 16 - Execução CONSTRUÇÃO CIVIL > EDIFICAÇÕES > DE REFORMA DE EDIFICAÇÃO > #1.1.2.1 - DE ALVENARIA 49 - Execução de obra 180.00 metro quadrado; 16 - Execução CONSTRUÇÃO CIVIL > EDIFICAÇÕES > DE VEDAÇÃO > #1.1.8.2 - COM DRYWALL 49 - Execução de obra 540.00 metro quadrado; 16 - Execução CONSTRUÇÃO CIVIL > INSTALAÇÕES HIDROSSANITÁRIAS > #1.4.2 - DE SISTEMA DE REDES DE ÁGUAS PLUVIAIS 49 - Execução de obra 180.00 metro; 16 - Execução ESTRUTURAS > FUNDAÇÕES > DE FUNDAÇÕES SUPERFICIAIS > #2.9.1.4 - EM RADIER 49 - Execução de obra 180.00 metro quadrado;**

Observações

ART DE EXECUÇÃO DOS SERVIÇOS DE REFORMAS E MANUTENÇÃO DOS PRÉDIOS DA ADMINISTRAÇÃO PÚBLICA DO MUNICÍPIO DE PASSAGEM FRANCA/MA, CONFORME ESPECIFICAÇÕES CONTIDAS NO PROJETO BÁSICO, ANEXO I DO PRESENTE CONTRATO, COM RECURSOS PROVENIENTES PRÓPRIOS DO MUNICÍPIO EM CONFORMIDADE CONCORRÊNCIA PÚBLICA: 003/2021, PROCESSO ADMINISTRATIVO: Nº 001.2207/2021 E CONTRATO: Nº 115/2021.

Informações Complementares

CERTIFICAMOS, finalmente, que se encontra vinculado à presente Certidão de Acervo Técnico - CAT, o atestado contendo 25 folha(s), expedido pelo contratante da obra/serviço, a quem cabe a responsabilidade pela veracidade e exatidão das informações nele constantes.

Certidão de Acervo Técnico nº 880710/2023
21/03/2023, 09:22
C6ZbA

A Certidão de Acervo Técnico (CAT) à qual o atestado está vinculado constituirá prova da capacidade técnico-profissional da pessoa jurídica somente se o responsável técnico indicado estiver ou venha a ser integrado ao seu quadro técnico por meio de declaração entregue no momento da habilitação ou da entrega das propostas.

Certificamos que se encontra vinculado à presente CAT o atestado apresentado em cumprimento à Lei nº 8.666/93, expedido pela pessoa jurídica contratante, a quem cabe a responsabilidade pela veracidade e exatidão das informações nele constantes. É de responsabilidade deste Conselho a verificação da atividade profissional em conformidade com a Lei nº 5.194/66 e Resoluções do Conselho Federal de Engenharia e Agronomia - CONFEA.

Esta certidão perderá a validade, caso ocorra qualquer alteração posterior dos elementos cadastrais nela contidos.

Fica(m) Excluído(s), no entanto, o(s) serviço(s) cujas atribuições não competem ao(s) profissional(is) em questão.

A autenticidade desta Certidão pode ser verificada em: <https://crea-ma.sitac.com.br/publico/>, com a chave: C6ZbA



30 93

LAUDO TÉCNICO DE FISCALIZAÇÃO

Este laudo tem como objetivo certificar os serviços do contrato nº 115/2021, oriundo da licitação modalidade concorrência pública: 003/2021 e processo administrativo: nº 001.2207/2021, Lote II, celebrado entre a PREFEITURA MUNICIPAL DE PASSAGEM FRANCA-MA, Estado do Maranhão, inscrita no CNPJ nº 10.438.570/0001-11, representada pela Secretaria Municipal De Educação, a Sr^a. Raimunda Maria Brito De Carvalho, O mesmo teve como objetivo os serviços de Reformas e Manutenção Dos Prédios Da Administração Pública Do Município De Passagem Franca/Ma.

Atestamos através do presente laudo que os serviços foram prestados pela LST SERVICE LTDA, CNPJ 34.777.223/0001-81 e IE 12.615.958-, situada à AV. Mirador, Nº 64, Bairro Vila Brandão II, na cidade de Colinas, Estado do Maranhão, através do seu responsável técnico, o Engenheiro Civil Mauro Sérgio de Araújo Oliveira, RNP CONFEA 191600599-3 por meio da ART de execução nº MA20230613158.

Informamos ainda que os serviços foram prestados no período de 31/12/2021 à 29/12/2022 e os mesmo encontram-se concluídos e entregues de acordo com as condições contratuais, normas técnicas em vigor e demais elementos fornecidos pela contratante. A supracitada empresa atendeu fielmente o prazo contratual e os parâmetros de qualidade.

Dessa forma expediu-se o presente laudo técnico registrado no Conselho Regional de Engenharia e Agronomia do Estado do Maranhão com a ART nº MA20230614950, cessando nesta data, a responsabilidade direta da Empresa sobre a obra, exceto quanto ao disposto.

Segue anexo fotos da obra/serviços

Passagem Franca -MA, 02 de fevereiro de 2023

DOMINGOS TAVARES
LUSTOSA:04143714370

Assinado de forma digital por
DOMINGOS TAVARES
LUSTOSA:04143714370
Dados: 2023.02.25 14:39:39 -03'00'

DOMINGOS TAVARES LUSTOSA

CPF: 041.437.143-70

RNP: 191598639-7



Este documento encontra-se registrado no Conselho Regional de Engenharia e Agronomia do Estado do Maranhão, vinculado à Certidão nº 880710/2023 em 21/03/2023 em



Certidão nº 880710/2023
22/03/2023, 10:31
Chave de Impressão: C6ZbA

O documento neste ato registrado foi emitido em 15/03/2023 e contém 18 folhas



31-93



Este documento encontra-se registrado no Conselho Regional de Engenharia e Agronomia do Estado do Maranhão, vinculado à Certidão nº 880710/2023, em 21/03/2023 emitida



Handwritten signature

Handwritten signature

Handwritten signature

Handwritten signature

Certidão nº 880710/2023
22/03/2023, 10:31

Chave de Impressão: C6ZbA

O documento neste ato registrado foi emitido em 15/03/2023 e contém 18 folhas



Handwritten number 32-93

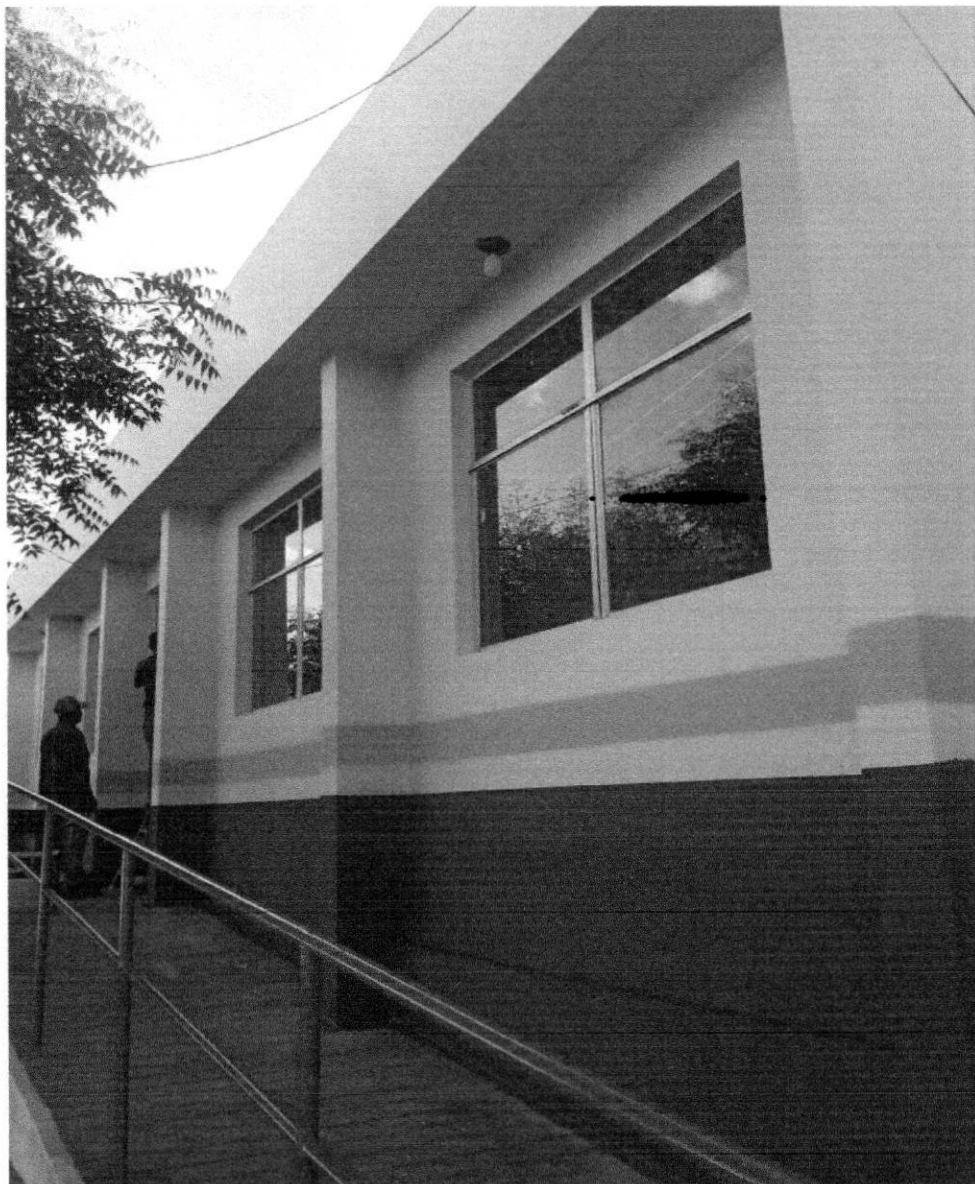

Este documento encontra-se registrado no Conselho Regional de Engenharia e Agronomia do Estado do Maranhão, vinculado à Certidão nº 880710/2023, em 21/03/2023 emiteida



Certidão nº 880710/2023
22/03/2023, 10:31
Chave de Impressão: C6ZbA

O documento neste ato registrado foi emitido em 15/03/2023 e contém 18 folhas



33-93



Este documento encontra-se registrado no Conselho Regional de Engenharia e Agronomia do Estado do Maranhão, vinculado à Certidão nº 880710/2023, emitida em 21/03/2023



[Handwritten signature]

[Handwritten signature]

[Handwritten signature]

[Handwritten signature]

[Handwritten signature]

Certidão nº 880710/2023
22/03/2023, 10:31
Chefe de Imprensa: C6ZbA

O documento neste ato registrado foi emitido em 15/03/2023 e contém 18 folhas



3493

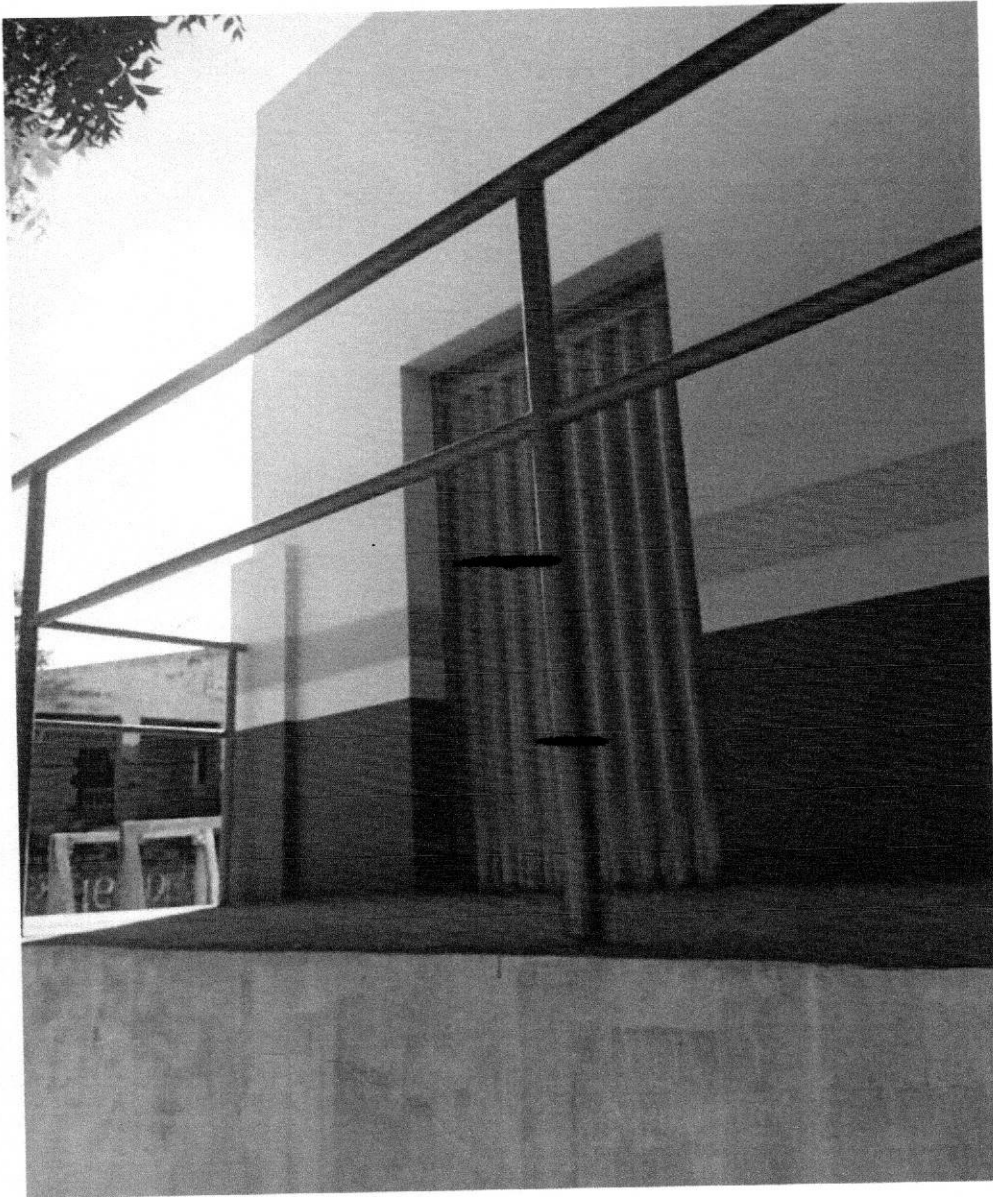

Este documento encontra-se registrado no Conselho Regional de Engenharia e Agronomia do Estado do Maranhão, vinculado à Certidão nº 880710/2023 em 21/03/2023



Certidão nº 880710/2023
22/03/2023, 10:31
Cha e de Impressão: C6ZbA

O documento neste ato registrado foi emitido em 15/03/2023 e contém 18 folhas

[Handwritten signature]

[Handwritten signature]

[Handwritten signature]

[Handwritten signature]



35-93

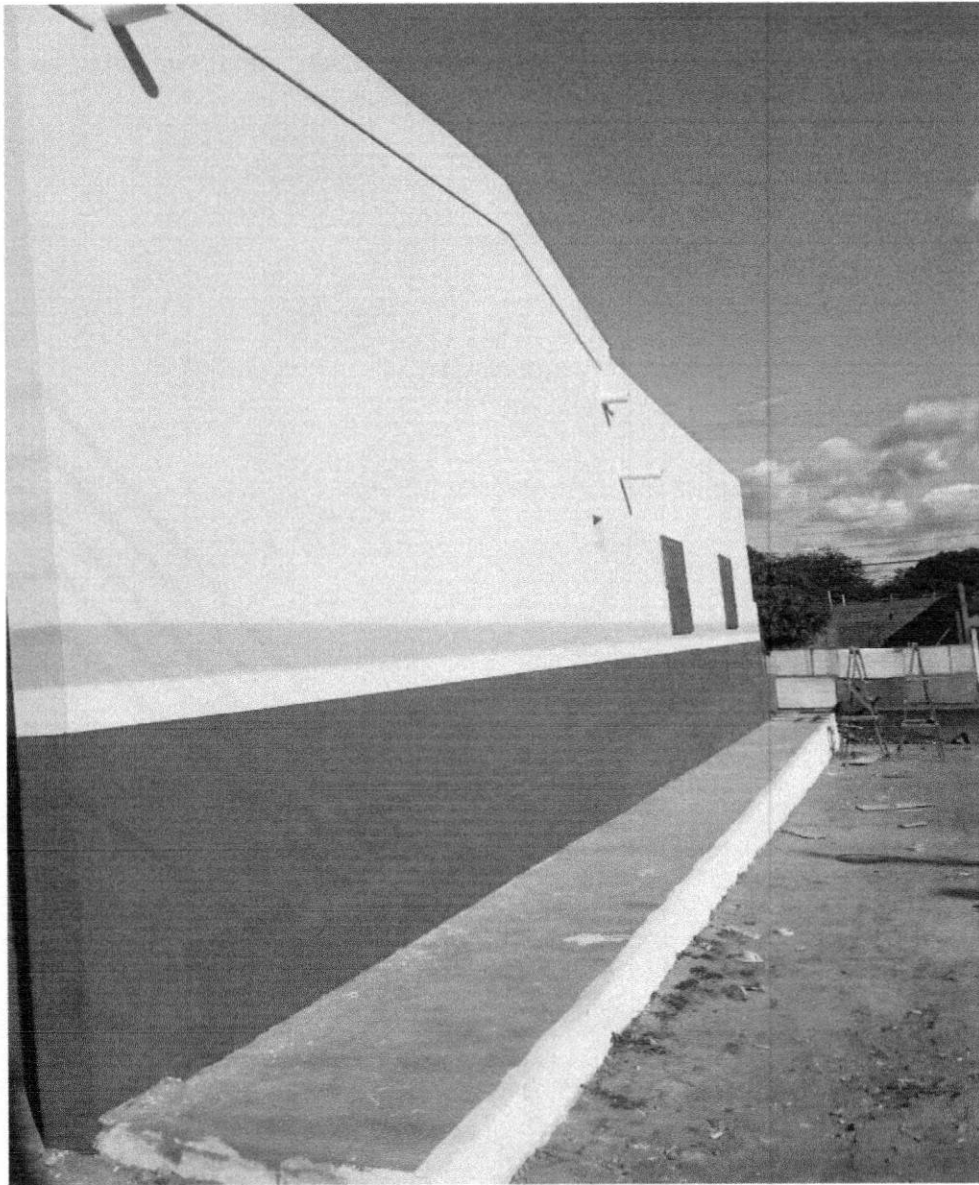

Este documento encontra-se registrado no Conselho Regional de Engenharia e Agronomia do Estado do Maranhão, vinculado à Certidão nº 880710/2023, em 21/03/2023 emitida



Certidão nº 880710/2023
22/03/2023, 10:31

Chave de Impressão: C6ZbA

O documento neste ato registrado foi emitido em 15/03/2023 e contém 18 folhas



36-93



Este documento encontra-se registrado no Conselho Regional de Engenharia e Agronomia do Estado do Maranhão, vinculado à Certidão nº 880710/2023 em 21/03/2023 emitida em



[Handwritten signature]

[Handwritten signature]

[Handwritten signature]

[Handwritten signature]

Certidão nº 880710/2023
22/03/2023, 10:31

Chave de Impressão: C6ZbA

O documento neste ato registrado foi emitido em 15/03/2023 e contém 18 folhas



39 93



Este documento encontra-se registrado no Conselho Regional de Engenharia e Agronomia do Estado do Maranhão, vinculado à Certidão nº 880710/2023 em 21/03/2023 emitida



[Handwritten signature]

[Handwritten signature]

[Handwritten signature]

[Handwritten signature]

[Handwritten signature]

Certidão nº 880710/2023

22/03/2023, 10:31

Chave de Impressão: C6ZbA

O documento neste ato registrado foi emitido em 15/03/2023 e contém 18 folhas



3893

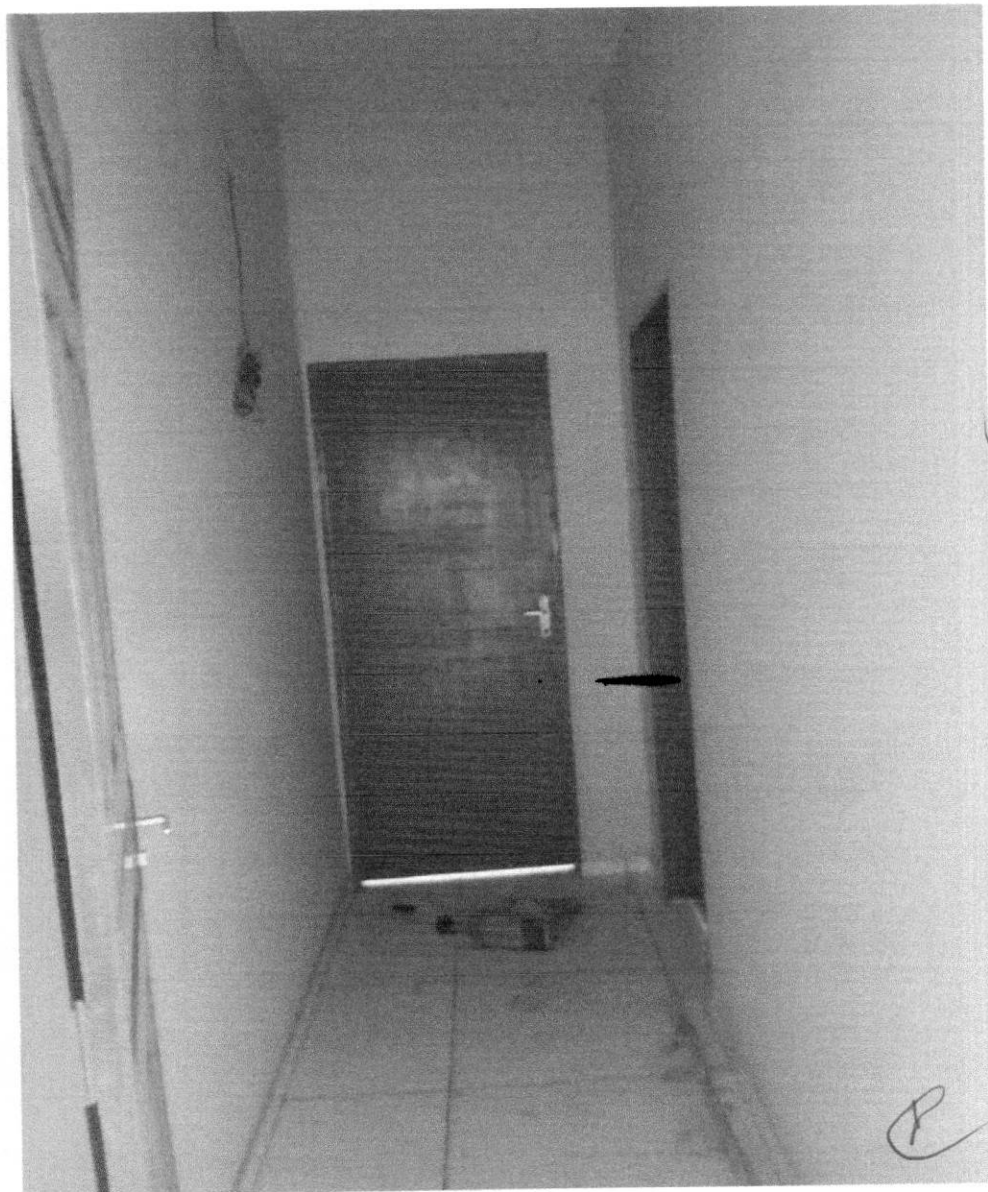

Este documento encontra-se registrado no Conselho Regional de Engenharia e Agronomia do Estado do Maranhão, vinculado à Certidão nº 880710/2023, emitida em 21/03/2023



Certidão nº 880710/2023
22/03/2023, 10:31
Che e de Impressão: C6ZbA

O documento neste ato registrado foi emitido em 15/03/2023 e contém 18 folhas



39-93



Este documento encontra-se registrado no Conselho Regional de Engenharia e Agronomia do Estado do Maranhão, vinculado à Certidão nº 880710/2023, em 21/03/2023



[Handwritten signature]

[Handwritten signature]

[Handwritten signature]

[Handwritten signature]

[Handwritten signature]

Certidão nº 880710/2023
22/03/2023, 10:31
Che e de Impressão: C6ZbA
O documento neste ato registrado foi emitido em 15/03/2023 e contém 18 folhas



4093



Este documento encontra-se registrado no Conselho Regional de Engenharia e Agronomia do Estado do Maranhão, vinculado à Certidão nº 880710/2023, emitida em 21/03/2023



[Handwritten signature]

[Handwritten signature]

[Handwritten signature]

[Handwritten signature]

[Handwritten signature]

Certidão nº 880710/2023
22/03/2023, 10:31

Chave de Impressão: C6ZbA

O documento neste ato registrado foi emitido em 15/03/2023 e contém 18 folhas



41-93



Este documento encontra-se registrado no Conselho Regional de Engenharia e Agronomia do Estado do Maranhão, vinculado à Certidão nº 880710/2023, em 21/03/2023



Handwritten signature

Handwritten signature

Handwritten signature

Handwritten signature

Handwritten signature

Certidão nº 880710/2023
22/03/2023, 10:31
Cha e de Impressão: C6ZbA

O documento neste ato registrado foi emitido em 15/03/2023 e contém 18 folhas



42-93



Este documento encontra-se registrado no Conselho Regional de Engenharia e Agronomia do Estado do Maranhão, vinculado à Certidão nº 880710/2023 em 21/03/2023 emitida em



Certidão nº 880710/2023
22/03/2023, 10:31

Chave de Impressão: C6ZbA

O documento neste ato registrado foi emitido em 15/03/2023 e contém 18 folhas

[Handwritten signature]

[Handwritten signature]

[Handwritten signature]

[Handwritten signature]

[Handwritten signature]



43-93



Este documento encontra-se registrado no Conselho Regional de Engenharia e Agronomia do Estado do Maranhão, vinculado à Certidão nº 880710/2023, emitida em 21/03/2023



Handwritten signatures and scribbles in the right margin.

Certidão nº 880710/2023
22/03/2023, 10:31

Chave de Impressão: C6ZbA

O documento neste ato registrado foi emitido em 15/03/2023 e contém 18 folhas



Handwritten number 44-93



Este documento encontra-se registrado no Conselho Regional de Engenharia e Agronomia do Estado do Maranhão, vinculado à Certidão nº 880710/2023, emitida em 21/03/2023



[Handwritten signature]

[Handwritten signature]

[Handwritten signature]

[Handwritten signature]

[Handwritten signature]

Certidão nº 880710/2023
22/03/2023, 10:31

Chave de Impressão: C6ZbA

O documento neste ato registado foi emitido em 15/03/2023 e contém 18 folhas



4593



Este documento encontra-se registrado no Conselho Regional de Engenharia e Agronomia do Estado do Maranhão, vinculado à Certidão nº 880710/2023, em 21/03/2023



[Handwritten signature]

[Handwritten signature]

[Handwritten signature]

[Handwritten signature]

[Handwritten signature]

Certidão nº 880710/2023
22/03/2023, 10:31
Chave de Impressão: C6ZbA

O documento neste ato registrado foi emitido em 15/03/2023 e contém 18 folhas



46-93

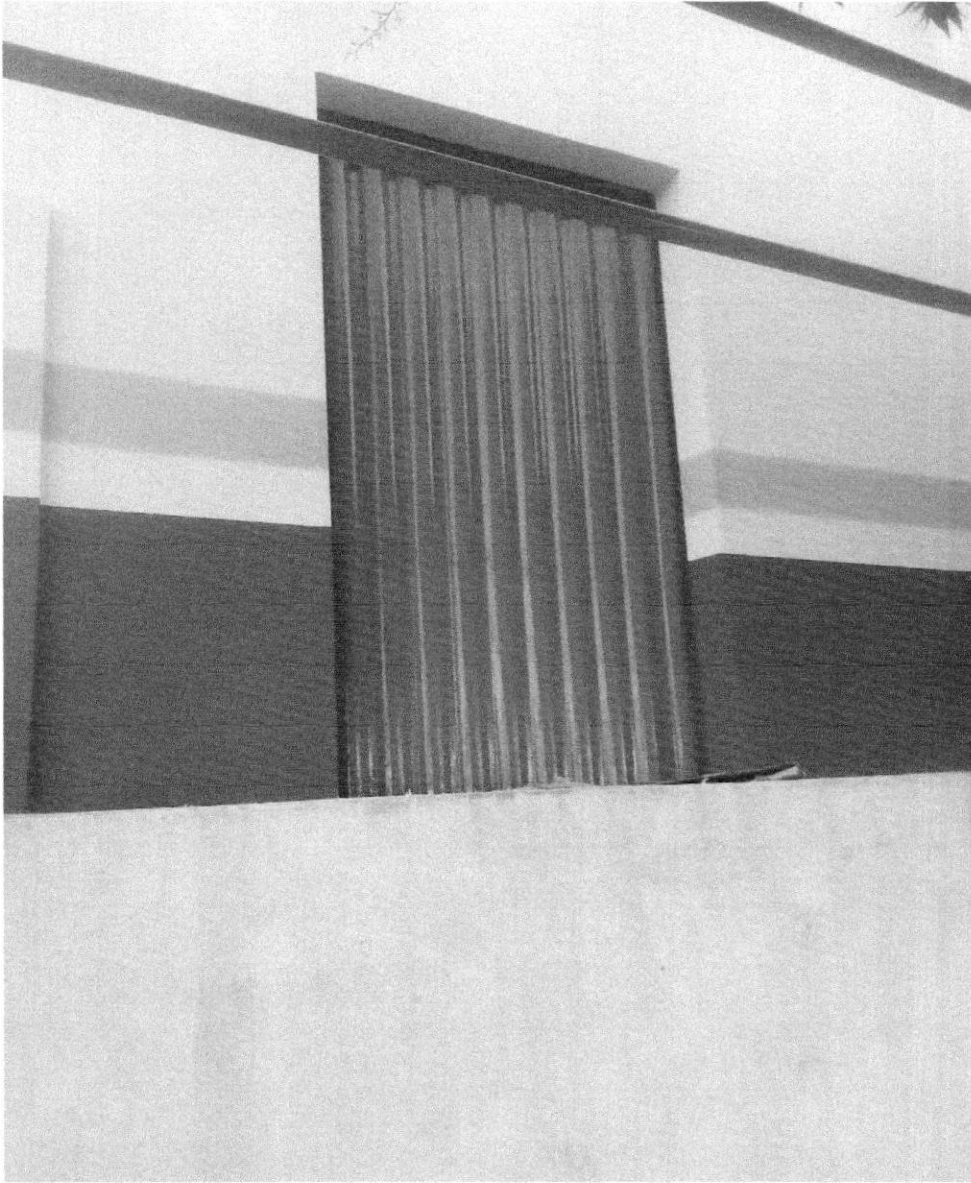

Este documento encontra-se registrado no Conselho Regional de Engenharia e Agronomia do Estado do Maranhão, vinculado à Certidão nº 880710/2023, emitida em 21/03/2023



[Handwritten signature]

[Handwritten signature]

[Handwritten signature]

[Handwritten signature]

[Handwritten signature]

Certidão nº 880710/2023
22/03/2023, 10:31
Chave de Impressão: C6ZbA

O documento neste ato registrado foi emitido em 15/03/2023 e contém 18 folhas



09-93



Este documento encontra-se registrado no Conselho Regional de Engenharia e Agronomia do Estado do Maranhão, vinculado à Certidão nº 880710/2023, emitida em 21/03/2023



DOMINGOS TAVARES
LUSTOSA:041437143
70

Assinado de forma digital por
DOMINGOS TAVARES
LUSTOSA:04143714370
Dados: 2023.02.25 14:39:55 -05'00'

[Handwritten signature]

[Handwritten signature]

[Handwritten signature]

[Handwritten signature]

Certidão nº 880710/2023
22/03/2023, 10:31

Chave de Impressão: C6ZbA

O documento neste ato registrado foi emitido em 15/03/2023 e contém 18 folhas



48-93

ATESTADO DE CAPACIDADE TÉCNICA

Atestamos para os devidos fins e a quem interessar possa, que a empresa LST SERVICE LTDA, CNPJ 34.777.223/0001-81 e IE 12.615.958-, situada à AV. Mirador, Nº 64, Bairro Vila Brandão II, na cidade de Colinas, Estado do Maranhão, tendo como responsável técnico o Engenheiro Civil Mauro Sérgio de Araújo Oliveira, RNP/CONFEA 191600599-3, CPF 606.270.903-38 e RG 039953112010-7 SSP-MA realizou a contento para a Prefeitura Municipal de Passagem Franca, Estado do Maranhão, no período de 31/12/2021 à 30/12/2022 os serviços de **Reformas e Manutenção Dos Prédios Da Administração Pública Do Município De Passagem Franca/Ma**, sede do município, para atender as necessidades do Município de Passagem Franca, Estado do Maranhão, em conformidade com o contrato: nº 115/2021, oriundo da licitação modalidade concorrência pública: 003/2021 e processo administrativo: nº 001.2207/2021, Lote II, tendo como principais serviços relacionados abaixo, conforme ART de execução nº MA20210487762

Item	Descrição	Und	Quant.
1	DEMOLIÇÕES E RETIRADAS		
1.1	TAPUME DE CHAPA DE MADEIRA COMPENSADA, E= 6MM, COM PINTURA A CAL E REAPROVEITAMENTO DE 2X	m ²	270,00
1.2	RETIRADA DE DIVISÓRIAS EM CHAPAS DE MADEIRA, COM MONTANTES METÁLICOS	m ²	270,00
1.3	RETIRADA DE PLACAS DIVISÓRIAS DE GRANILITE	m ²	270,00
1.4	RETIRADA DE ESQUADRIAS METÁLICAS	m ²	270,00
1.5	RETIRADA DE ESTRUTURA DE MADEIRA PONTALETEADA PARA TELHAS CERÂMICAS OU DE VIDRO	m ²	675,00
1.6	RETIRADA DE FORRO EM REGUAS DE PVC, INCLUSIVE RETIRADA DE PERFIS	m ²	675,00
1.7	RETIRADA DE APARELHOS SANITÁRIOS	UN	67,50
1.8	DEMOLICAO DE ALVENARIA DE TIJOLOS FURADOS S/REAPROVEITAMENTO	m ³	67,50
1.9	DEMOLICAO DE ALVENARIA DE TIJOLOS MACICOS S/REAPROVEITAMENTO	m ³	67,50
1.10	DEMOLICAO DE CONCRETO SIMPLES	m ³	27,00
1.11	DEMOLICAO DE FORRO DE GESSO	m ²	900,00
1.12	DEMOLICAO DE PISO DE ALTA RESISTENCIA	m ²	360,00
1.13	DEMOLICAO DE TELHAS CERÂMICAS OU DE VIDRO	m ²	1.350,00
1.14	REMOCAO DE AZULEJO E SUBSTRATO DE ADERENCIA EM ARGAMASSA	m ²	675,00
2	MOVIMENTO DE TERRA		
2.1	ESCAVAÇÃO MANUAL DE VALA COM PROFUNDIDADE MENOR OU IGUAL A 1,30 M. AF_03/2016	m ³	90,00
2.2	REATERRO INTERNO (EDIFICACOES) COMPACTADO MANUALMENTE	m ³	90,00
3	FUNDAÇÕES E ESTRUTURAS		
3.1	LASTRO COM PREPARO DE FUNDO, LARGURA MAIOR OU IGUAL A 1,5 M, COM CAMADA DE BRITA, LANÇAMENTO MANUAL, EM LOCAL COM NÍVEL BAIXO DE INTERFERÊNCIA. AF_06/2016	m ³	36,00
3.2	Caixa de Drenagem Tipo I - Dimensões 0,80x0,80x1,00m	un	36,00
3.3	CONCRETO FCK = 25MPA, TRAÇO 1:2,3:2,7 (CIMENTO/ AREIA MÉDIA/ BRITA 1) - PREPARO MECÂNICO COM BETONEIRA 600 L. AF_07/2016	m ³	27,00
3.4	LANÇAMENTO COM USO DE BALDES, ADENSAMENTO E ACABAMENTO DE CONCRETO EM ESTRUTURAS. AF_12/2015	m ³	27,00
3.5	LAJE PRE-MOLDADA P/PISO, SOBRECARGA 200KG/M2, VAOS ATE 3,50M/E=8CM, C/LAJOTAS E CAP.C/CONC FCK=20MPA, 4CM, INTER-EIXO 38CM, C/ESCORAMENTO (REAPR.3X) E FERRAGEM NEGATIVA	m ²	180,00
3.6	LAJE PRE-MOLDADA P/FORRO, SOBRECARGA 100KG/M2, VAOS ATE 3,50M/E=8CM, C/LAJOTAS E CAP.C/CONC FCK=20MPA, 3CM, INTER-EIXO 38CM, C/ESCORAMENTO (REAPR.3X) E FERRAGEM NEGATIVA	m ²	180,00
4	ALVENARIAS E PAINÉIS		
4.1	(COMPOSIÇÃO REPRESENTATIVA) DO SERVIÇO DE ALVENARIA DE VEDAÇÃO DE BLOCOS VAZADOS DE CERÂMICA DE 9X19X19CM (ESPESSURA 9CM), PARA EDIFICAÇÃO HABITACIONAL UNIFAMILIAR (CASA) E EDIFICAÇÃO PÚBLICA PADRÃO. AF_11/2014	m ²	180,00

Pça. Presidente Médici, n.º 503 - Centro CEP. 65.680-000
Telefax: (99) 3558-1212 e-mail: prefeitura@passagemfranca.ma.gov.br
CNPJ. 10.438.570-0001-11



Este documento encontra-se registrado no Conselho Regional de Engenharia e Agronomia do Estado do Maranhão, vinculado à Certidão nº 880710/2023, em 21/03/2023 emitida em



Certidão nº 880710/2023

22/03/2023, 10:31

Chave de impressão: C6ZbA

O documento neste ato registrado foi emitido em 15/03/2023 e contém 7 folhas



49-93



4.3	Divisória em granito cinza andorinha polido, e=2cm, inclusive montagem com ferragens - Rev 02	m ²	36,00
4.4	DIVISÓRIA PAINEL CELULAR, MONTANTE/RODAPÉ SIMPLES, PERFIL EM ALUMÍNIO - FORNECIMENTO E MONTAGEM	m ²	540,00
4.5	DIVISÓRIA DE GESSO ACARTONADO e=70mm, S/ REVESTIMENTO - FORNECIMENTO E MONTAGEM	m ²	540,00
5	COBERTURAS		
5.1	FABRICAÇÃO E INSTALAÇÃO DE ESTRUTURA PONTALETADA DE MADEIRA NÃO APARELHADA PARA TELHADOS COM ATÉ 2 ÁGUAS E PARA TELHA CERÂMICA OU DE CONCRETO, INCLUSO TRANSPORTE VERTICAL. AF 12/2015	m ²	360,00
5.2	FABRICAÇÃO E INSTALAÇÃO DE ESTRUTURA PONTALETADA DE MADEIRA NÃO APARELHADA PARA TELHADOS COM ATÉ 2 ÁGUAS E PARA TELHA ONDULADA DE FIBROCIMENTO, METÁLICA, PLÁSTICA OU TERMOACÚSTICA, INCLUSO TRANSPORTE VERTICAL. AF 12/2015	m ²	360,00
5.3	TELHAMENTO COM TELHA CERÂMICA CAPA-CANAL, TIPO COLONIAL, COM ATÉ 2 ÁGUAS, INCLUSO TRANSPORTE VERTICAL. AF 07/2019	m ²	990,00
5.4	TELHAMENTO COM TELHA ONDULADA DE FIBROCIMENTO E = 6 MM, COM RECOBRIMENTO LATERAL DE 1 1/4 DE ONDA PARA TELHADO COM INCLINAÇÃO MÁXIMA DE 10°, COM ATÉ 2 ÁGUAS, INCLUSO IÇAMENTO. AF 07/2019	m ²	990,00
5.5	CUMEEIRA PARA TELHA CERÂMICA EMBOÇADA COM ARGAMASSA TRAÇO 1:2:9 (CIMENTO, CAL E AREIA) PARA TELHADOS COM ATÉ 2 ÁGUAS, INCLUSO TRANSPORTE VERTICAL. AF 07/2019	M	180,00
5.6	CUMEEIRA PARA TELHA DE FIBROCIMENTO ONDULADA E = 6 MM, INCLUSO ACESSÓRIOS DE FIXAÇÃO E IÇAMENTO. AF 07/2019	M	180,00
5.7	CALHA DE BEIRAL, SEMICIRCULAR DE PVC, DIÂMETRO 125 MM, INCLUINDO CABECEIRAS, EMENDAS, BOCAIS, SUPORTES E VEDAÇÕES, EXCLUINDO CONDUTORES, INCLUSO TRANSPORTE VERTICAL. AF 06/2016	M	180,00
5.8	CALHA EM CHAPA DE AÇO GALVANIZADO NÚMERO 24, DESENVOLVIMENTO DE 50 CM, INCLUSO TRANSPORTE VERTICAL. AF 07/2019	M	180,00
5.9	RUFO EM CHAPA DE AÇO GALVANIZADO NÚMERO 24, CORTE DE 25 CM, INCLUSO TRANSPORTE VERTICAL. AF 07/2019	M	900,00
6	ESQUADRIAS E FERRAGENS		
6.1	KIT DE PORTA DE MADEIRA FRISADA, SEMI-OCA (LEVE OU MÉDIA), PADRÃO MÉDIO, 70X210CM, ESPESSURA DE 3CM, ITENS INCLUSOS: DOBRADIÇAS, MONTAGEM E INSTALAÇÃO DO BATENTE, SEM FECHADURA - FORNECIMENTO E INSTALAÇÃO. AF 12/2019	UN	18,00
6.2	KIT DE PORTA DE MADEIRA FRISADA, SEMI-OCA (LEVE OU MÉDIA), PADRÃO MÉDIO, 80X210CM, ESPESSURA DE 3,5CM, ITENS INCLUSOS: DOBRADIÇAS, MONTAGEM E INSTALAÇÃO DO BATENTE, SEM FECHADURA - FORNECIMENTO E INSTALAÇÃO. AF 12/2019	UN	18,00
6.3	KIT DE PORTA DE MADEIRA PARA PINTURA, SEMI-OCA (LEVE OU MÉDIA), PADRÃO MÉDIO, 60X210CM, ESPESSURA DE 3,5CM, ITENS INCLUSOS: DOBRADIÇAS, MONTAGEM E INSTALAÇÃO DO BATENTE, FECHADURA COM EXECUÇÃO DO FURO - FORNECIMENTO E INSTALAÇÃO. AF 12/2019	UN	36,00
6.4	KIT DE PORTA DE MADEIRA PARA PINTURA, SEMI-OCA (LEVE OU MÉDIA), PADRÃO MÉDIO, 70X210CM, ESPESSURA DE 3,5CM, ITENS INCLUSOS: DOBRADIÇAS, MONTAGEM E INSTALAÇÃO DO BATENTE, FECHADURA COM EXECUÇÃO DO FURO - FORNECIMENTO E INSTALAÇÃO. AF 12/2019	UN	54,00
6.5	KIT DE PORTA DE MADEIRA PARA PINTURA, SEMI-OCA (LEVE OU MÉDIA), PADRÃO MÉDIO, 80X210CM, ESPESSURA DE 3,5CM, ITENS INCLUSOS: DOBRADIÇAS, MONTAGEM E INSTALAÇÃO DO BATENTE, FECHADURA COM EXECUÇÃO DO FURO - FORNECIMENTO E INSTALAÇÃO. AF 12/2019	UN	54,00
6.6	KIT DE PORTA DE MADEIRA PARA PINTURA, SEMI-OCA (LEVE OU MÉDIA), PADRÃO MÉDIO, 90X210CM, ESPESSURA DE 3,5CM, ITENS INCLUSOS: DOBRADIÇAS, MONTAGEM E INSTALAÇÃO DO BATENTE, SEM FECHADURA - FORNECIMENTO E INSTALAÇÃO. AF 12/2019	UN	18,00
6.7	JANELA DE ALUMÍNIO DE CORRER, 2 FOLHAS, FIXAÇÃO COM ARGAMASSA, COM VIDROS, PADRONIZADA. AF 07/2016	m ²	90,00
6.8	JANELA DE AÇO TIPO BASCULANTE PARA VIDROS, COM BATENTE, FERRAGENS E PINTURA ANTICORROSIVA. EXCLUSIVE VIDROS, ACABAMENTO, ALIZAR E CONTRAMARCO. FORNECIMENTO E INSTALAÇÃO. AF 12/2019	m ²	18,00
6.9	CORRIMÃO EM TUBO AÇO GALVANIZADO 1 1/4" COM BRACADEIRA	M	36,00
6.10	FECHADURA DE EMBUTIR COM CILINDRO, EXTERNA, COMPLETA, ACABAMENTO PADRÃO MÉDIO, INCLUSO EXECUÇÃO DE FURO - FORNECIMENTO E INSTALAÇÃO.	UN	36,00

Pça. Presidente Médici, n.º 503 – Centro CEP. 65.680-000
Telefax: (99) 3558-1212 e-mail: prefeitura@passagemfranca.ma.gov.br
CNPJ. 10.438.570-0001-11



Este documento encontra-se registrado no Conselho Regional de Engenharia e Agronomia do Estado do Maranhão, vinculado à Certidão nº 880710/2023, em 21/03/2023 em



Certidão nº 880710/2023
22/03/2023, 10:31

Chave de Impressão: C6ZbA

O documento neste ato registrado foi emitido em 15/03/2023 e contém 7 folhas

50-9



AF 12/2019			
6.11	FECHADURA DE EMBUTIR PARA PORTAS INTERNAS, COMPLETA, ACABAMENTO PADRÃO MÉDIO, COM EXECUÇÃO DE FURO - FORNECIMENTO E INSTALAÇÃO. AF 12/2019	UN	180,00
6.12	DOBRADICA EM ACO/FERRO, 3" X 21/2", E=1,9 A 2 MM, SEM ANEL, CROMADO OU ZINCADO, TAMPA BOLA, COM PARAFUSOS	UN	360,00
6.13	DOBRADICA TIPO VAI E VEM EM LATAO POLIDO 3"	UN	36,00
6.14	PORTA CADEADO ZINCADO OXIDADO PRETO COM CADEADO DE ACO INOX, LARGURA DE *50* MM	UN	180,00
6.15	VIDRO TEMPERADO INCOLOR, ESPESSURA 10MM, FORNECIMENTO E INSTALACAO, INCLUSIVE MASSA PARA VEDACAO	m ²	36,00
6.16	MOLA HIDRAULICA DE PISO PARA PORTA DE VIDRO TEMPERADO	UN	9,00
6.17	VIDRO LISO COMUM TRANSPARENTE, ESPESSURA 4MM	m ²	90,00
7 INSTALAÇÕES ELÉTRICAS			
7.1	ELETRODUTO RÍGIDO ROSCÁVEL, PVC, DN 32 MM (1"), PARA CIRCUITOS TERMINAIS, INSTALADO EM PAREDE - FORNECIMENTO E INSTALAÇÃO. AF 12/2015	M	900,00
7.2	ELETRODUTO RÍGIDO SOLDÁVEL, PVC, DN 25 MM (3/4"), APARENTE, INSTALADO EM TETO - FORNECIMENTO E INSTALAÇÃO. AF 11/2016 P	M	900,00
7.3	ELETRODUTO RÍGIDO ROSCÁVEL, PVC, DN 40 MM (1 1/4"), PARA CIRCUITOS TERMINAIS, INSTALADO EM PAREDE - FORNECIMENTO E INSTALAÇÃO. AF 12/2015	M	180,00
7.4	ELETRODUTO FLEXÍVEL CORRUGADO, PVC, DN 25 MM (3/4"), PARA CIRCUITOS TERMINAIS, INSTALADO EM PAREDE - FORNECIMENTO E INSTALAÇÃO. AF 12/2015	M	900,00
7.5	ELETRODUTO FLEXÍVEL CORRUGADO, PVC, DN 32 MM (1"), PARA CIRCUITOS TERMINAIS, INSTALADO EM PAREDE - FORNECIMENTO E INSTALAÇÃO. AF 12/2015	M	900,00
7.6	CABO DE COBRE FLEXÍVEL ISOLADO, 1,5 MM ² , ANTI-CHAMA 0,6/1,0 KV, PARA CIRCUITOS TERMINAIS - FORNECIMENTO E INSTALAÇÃO. AF 12/2015	M	3.600,00
7.7	CABO DE COBRE FLEXÍVEL ISOLADO, 2,5 MM ² , ANTI-CHAMA 0,6/1,0 KV, PARA CIRCUITOS TERMINAIS - FORNECIMENTO E INSTALAÇÃO. AF 12/2015	M	3.600,00
7.8	CABO DE COBRE FLEXÍVEL ISOLADO, 4 MM ² , ANTI-CHAMA 0,6/1,0 KV, PARA CIRCUITOS TERMINAIS - FORNECIMENTO E INSTALAÇÃO. AF 12/2015	M	1.800,00
7.9	CABO DE COBRE FLEXÍVEL ISOLADO, 6 MM ² , ANTI-CHAMA 0,6/1,0 KV, PARA CIRCUITOS TERMINAIS - FORNECIMENTO E INSTALAÇÃO. AF 12/2015	M	900,00
7.10	CABO DE COBRE FLEXÍVEL ISOLADO, 10 MM ² , ANTI-CHAMA 0,6/1,0 KV, PARA CIRCUITOS TERMINAIS - FORNECIMENTO E INSTALAÇÃO. AF 12/2015	M	360,00
7.11	CABO DE COBRE FLEXÍVEL ISOLADO, 16 MM ² , ANTI-CHAMA 0,6/1,0 KV, PARA CIRCUITOS TERMINAIS - FORNECIMENTO E INSTALAÇÃO. AF 12/2015	M	360,00
7.12	CABO DE COBRE FLEXÍVEL ISOLADO, 25 MM ² , ANTI-CHAMA 0,6/1,0 KV, PARA DISTRIBUIÇÃO - FORNECIMENTO E INSTALAÇÃO. AF 12/2015	M	180,00
7.13	CAIXA DE PASSAGEM 40X40X50 FUNDO BRITA COM TAMPA	UN	36,00
7.14	CAIXA DE PASSAGEM 60X60X70 FUNDO BRITA COM TAMPA	UN	36,00
7.15	DISJUNTOR TERMOMAGNETICO MONOPOLAR PADRAO NEMA (AMERICANO) 10 A 30A 240V, FORNECIMENTO E INSTALACAO	UN	90,00
7.16	DISJUNTOR TERMOMAGNETICO MONOPOLAR PADRAO NEMA (AMERICANO) 35 A 50A 240V, FORNECIMENTO E INSTALACAO	UN	18,00
7.17	DISJUNTOR TERMOMAGNETICO BIPOLAR PADRAO NEMA (AMERICANO) 10 A 50A 240V, FORNECIMENTO E INSTALACAO	UN	18,00
7.18	DISJUNTOR TERMOMAGNETICO TRIPOLAR PADRAO NEMA (AMERICANO) 10 A 50A 240V, FORNECIMENTO E INSTALACAO	UN	90,00
7.19	DISJUNTOR TERMOMAGNETICO TRIPOLAR PADRAO NEMA (AMERICANO) 60 A 100A 240V, FORNECIMENTO E INSTALACAO	UN	18,00
7.20	DISJUNTOR TERMOMAGNETICO TRIPOLAR PADRAO NEMA (AMERICANO) 125 A 150A 240V, FORNECIMENTO E INSTALACAO	UN	18,00
7.21	INTERRUPTOR SIMPLES (3 MÓDULOS), 10A/250V, INCLUINDO SUPORTE E PLACA - FORNECIMENTO E INSTALAÇÃO. AF 12/2015	UN	90,00
7.22	QUADRO DE DISTRIBUICAO DE ENERGIA EM CHAPA DE ACO GALVANIZADO, PARA 12 DISJUNTORES TERMOMAGNETICOS MONOPOLARES, COM BARRAMENTO TRIFASICO E NEUTRO - FORNECIMENTO E INSTALACAO	UN	27,00
7.23	INTERRUPTOR SIMPLES (1 MÓDULO), 10A/250V, INCLUINDO SUPORTE E PLACA - FORNECIMENTO E INSTALAÇÃO. AF 12/2015	UN	180,00
7.24	INTERRUPTOR SIMPLES (2 MÓDULOS), 10A/250V, INCLUINDO SUPORTE E PLACA - FORNECIMENTO E INSTALAÇÃO. AF 12/2015	UN	180,00
7.25	INTERRUPTOR PARALELO (1 MÓDULO), 10A/250V, INCLUINDO SUPORTE E PLACA - FORNECIMENTO E INSTALAÇÃO. AF 12/2015	UN	90,00

Pça. Presidente Médici, n.º 503 – Centro CEP. 65.680-000
Telefax: (99) 3558-1212 e-mail: prefeitura@passagemfranca.ma.gov.br
CNPJ. 10.438.570-0001-11



Este documento encontra-se registrado no Conselho Regional de Engenharia e Agronomia do Estado do Maranhão, vinculado à Certidão nº 880710/2023, em 21/03/2023 em

Certidão nº 880710/2023
22/03/2023, 10:31
Chave de Impressão: C6ZbA

O documento neste ato registrado foi emitido em 15/03/2023 e contém 7 folhas



7.26	TOMADA BAIXA DE EMBUTIR (1 MÓDULO), 2P+T 10 A, INCLUINDO SUPORTE E PLACA - FORNECIMENTO E INSTALAÇÃO. AF_12/2015	UN	180,00
7.27	TOMADA PARA TELEFONE DE 4 POLOS PADRAO TELEBRAS - FORNECIMENTO E INSTALACAO	UN	36,00
7.28	INTERRUPTOR PULSADOR DE CAMPAINHA OU MINUTERIA 2A/250V C/ CAIXA - FORNECIMENTO E INSTALACAO	UN	18,00
7.29	INTERRUPTOR SIMPLES (1 MÓDULO) COM 1 TOMADA DE EMBUTIR 2P+T 10 A, INCLUINDO SUPORTE E PLACA - FORNECIMENTO E INSTALAÇÃO. AF_12/2015	UN	180,00
7.30	TOMADA BAIXA DE EMBUTIR (2 MÓDULOS), 2P+T 10 A, INCLUINDO SUPORTE E PLACA - FORNECIMENTO E INSTALAÇÃO. AF_12/2015	UN	180,00
7.31	TOMADA BAIXA DE EMBUTIR (1 MÓDULO), 2P+T 20 A, INCLUINDO SUPORTE E PLACA - FORNECIMENTO E INSTALAÇÃO. AF_12/2015	UN	36,00
7.32	LÂMPADA FLUORESCENTE COMPACTA 3U BRANCA 20 W, BASE E27 - FORNECIMENTO E INSTALAÇÃO	UN	360,00
7.33	LÂMPADA FLUORESCENTE ESPIRAL BRANCA 45 W, BASE E27 - FORNECIMENTO E INSTALAÇÃO	UN	180,00
7.34	REATOR PARA LAMPADA FLUORESCENTE 1X40W PARTIDA RAPIDA FORNECIMENTO E INSTALACAO	UN	180,00
7.35	REATOR PARA LAMPADA FLUORESCENTE 1X20W PARTIDA RAPIDA FORNECIMENTO E INSTALACAO	UN	180,00
7.36	LUMINARIA TIPO CALHA, DE SOBREPOR, COM REATOR DE PARTIDA RAPIDA E LAMPADA FLUORESCENTE 2X20W, COMPLETA, FORNECIMENTO E INSTALACAO	UN	90,00
7.37	LUMINARIA TIPO CALHA, DE SOBREPOR, COM REATOR DE PARTIDA RAPIDA E LAMPADA FLUORESCENTE 2X40W, COMPLETA, FORNECIMENTO E INSTALACAO	UN	180,00
7.38	LAMPADA FLUORESCENTE 20W - FORNECIMENTO E INSTALACAO	UN	360,00
7.39	LAMPADA FLUORESCENTE 40W - FORNECIMENTO E INSTALACAO	UN	360,00
7.40	LUMINARIA TIPO SPOT PARA 1 LAMPADA INCANDESCENTE/FLUORESCENTE COMPACTA	UN	180,00
7.41	LUMINARIA ABERTA PARA ILUMINACAO PUBLICA, PARA LAMPADA A VAPOR DE MERCURIO ATE 400W E MISTA ATE 500W, COM BRACO EM TUBO DE ACO GALV D=50MM PROJ HOR=2.500MM E PROJ VERT= 2.200MM, FORNECIMENTO E INSTALACAO	UN	18,00
7.42	LAMPADA MISTA DE 250W - FORNECIMENTO E INSTALACAO	UN	18,00
7.43	REFLETOR REDONDO EM ALUMINIO COM SUPORTE E ALCA REGULAVEL PARA FIXACAO, COM LAMPADA VAPOR DE MERCURIO 250W	UN	18,00
7.44	HASTE COPERWELD 3/4" X 3,00M COM CONECTOR	UN	36,00
8	INSTALAÇÕES HIDROSSANITÁRIAS		
8.1	(COMPOSIÇÃO REPRESENTATIVA) DO SERVIÇO DE INSTALAÇÃO DE TUBO DE PVC, SÉRIE NORMAL, ESGOTO PREDIAL, DN 40 MM (INSTALADO EM RAMAL DE DESCARGA OU RAMAL DE ESGOTO SANITÁRIO), INCLUSIVE CONEXÕES, CORTES E FIXAÇÕES, PARA PRÉDIOS. AF_10/2015	M	180,00
8.2	(COMPOSIÇÃO REPRESENTATIVA) DO SERVIÇO DE INSTALAÇÃO DE TUBO DE PVC, SÉRIE NORMAL, ESGOTO PREDIAL, DN 50 MM (INSTALADO EM RAMAL DE DESCARGA OU RAMAL DE ESGOTO SANITÁRIO), INCLUSIVE CONEXÕES, CORTES E FIXAÇÕES PARA PRÉDIOS. AF_10/2015	M	180,00
8.3	(COMPOSIÇÃO REPRESENTATIVA) DO SERVIÇO DE INST. TUBO PVC, SÉRIE N, ESGOTO PREDIAL, DN 75 MM, (INST. EM RAMAL DE DESCARGA, RAMAL DE ESG. SANITÁRIO, PRUMADA DE ESG. SANITÁRIO OU VENTILAÇÃO), INCL. CONEXÕES, CORTES E FIXAÇÕES, P/ PRÉDIOS. AF_10/2015	M	180,00
8.4	(COMPOSIÇÃO REPRESENTATIVA) DO SERVIÇO DE INST. TUBO PVC, SÉRIE N, ESGOTO PREDIAL, 100 MM (INST. RAMAL DESCARGA, RAMAL DE ESG. SANIT., PRUMADA ESG. SANIT., VENTILAÇÃO OU SUB-COLETOR AÉREO), INCL. CONEXÕES E CORTES, FIXAÇÕES, P/ PRÉDIOS. AF_10/2015	M	180,00
8.5	(COMPOSIÇÃO REPRESENTATIVA) DO SERVIÇO DE INSTALAÇÃO DE TUBOS DE PVC, SOLDÁVEL, ÁGUA FRIA, DN 25 MM (INSTALADO EM RAMAL, SUB-RAMAL, RAMAL DE DISTRIBUIÇÃO OU PRUMADA), INCLUSIVE CONEXÕES, CORTES E FIXAÇÕES, PARA PRÉDIOS. AF_10/2015	M	180,00
8.6	(COMPOSIÇÃO REPRESENTATIVA) DO SERVIÇO DE INSTALAÇÃO TUBOS DE PVC, SOLDÁVEL, ÁGUA FRIA, DN 32 MM (INSTALADO EM RAMAL, SUB-RAMAL, RAMAL DE DISTRIBUIÇÃO OU PRUMADA), INCLUSIVE CONEXÕES, CORTES E FIXAÇÕES, PARA PRÉDIOS. AF_10/2015	M	180,00
8.7	(COMPOSIÇÃO REPRESENTATIVA) DO SERVIÇO DE INSTALAÇÃO DE TUBOS DE PVC, SOLDÁVEL, ÁGUA FRIA, DN 20 MM (INSTALADO EM RAMAL, SUB-RAMAL OU RAMAL DE DISTRIBUIÇÃO), INCLUSIVE CONEXÕES, CORTES E FIXAÇÕES, PARA	M	180,00

Pça. Presidente Médici, n.º 503 – Centro CEP. 65.680-000
Telefax: (99) 3558-1212 e-mail: prefeitura@passagemfranca.ma.gov.br
CNPJ. 10.438.570-0001-11

Este documento encontra-se registrado no Conselho Regional de Engenharia e Agronomia do Estado do Maranhão, vinculado à Certidão nº 880710/2023, em 21/03/2023



Certidão nº 880710/2023
22/03/2023, 10:31

Chave de Impressão: C6ZbA

O documento neste ato registrado foi emitido em 15/03/2023 e contém 7 folhas



52-93



PRÉDIOS. AF 10/2015			
8.8	(COMPOSIÇÃO REPRESENTATIVA) DO SERVIÇO DE INSTALAÇÃO DE TUBOS DE PVC, SOLDÁVEL, ÁGUA FRIA, DN 40 MM (INSTALADO EM PRUMADA), INCLUSIVE CONEXÕES, CORTES E FIXAÇÕES, PARA PRÉDIOS. AF 10/2015	M	90,00
8.9	(COMPOSIÇÃO REPRESENTATIVA) DO SERVIÇO DE INSTALAÇÃO DE TUBOS DE PVC, SOLDÁVEL, ÁGUA FRIA, DN 50 MM (INSTALADO EM PRUMADA), INCLUSIVE CONEXÕES, CORTES E FIXAÇÕES, PARA PRÉDIOS. AF 10/2015	M	90,00
8.10	TUBO, PVC, SOLDÁVEL, DN 75 MM, INSTALADO EM RESERVAÇÃO DE ÁGUA DE EDIFICAÇÃO QUE POSSUA RESERVATÓRIO DE FIBRA/FIBROCIMENTO FORNECIMENTO E INSTALAÇÃO. AF 06/2016	M	54,00
8.11	TUBO, PVC, SOLDÁVEL, DN 85 MM, INSTALADO EM RESERVAÇÃO DE ÁGUA DE EDIFICAÇÃO QUE POSSUA RESERVATÓRIO DE FIBRA/FIBROCIMENTO FORNECIMENTO E INSTALAÇÃO. AF 06/2016	M	54,00
8.12	CAIXA SIFONADA, PVC, DN 150 X 185 X 75 MM, JUNTA ELÁSTICA, FORNECIDA E INSTALADA EM RAMAL DE DESCARGA OU EM RAMAL DE ESGOTO SANITÁRIO. AF 12/2014	UN	36,00
8.13	CAIXA SIFONADA, PVC, DN 100 X 100 X 50 MM, JUNTA ELÁSTICA, FORNECIDA E INSTALADA EM RAMAL DE DESCARGA OU EM RAMAL DE ESGOTO SANITÁRIO. AF 12/2014	UN	36,00
8.14	CAIXA D'ÁGUA EM POLIETILENO, 1000 LITROS, COM ACESSÓRIOS	UN	9,00
8.15	CAIXA D'ÁGUA EM POLIETILENO, 500 LITROS, COM ACESSÓRIOS	UN	9,00
8.16	CAIXA DE GORDURA DUPLA EM CONCRETO PRÉ-MOLDADO DN 60,0 CM COM TAMPA - FORNECIMENTO E INSTALACAO	UN	36,00
8.17	CAIXA DE INSPEÇÃO EM ALVENARIA DE TIJOLO MACIÇO 60X60X60CM, REVESTIDA INTERNAMENTE COM BARRA LISA (CIMENTO E AREIA, TRAÇO 1:4) E=2,0CM, COM TAMPA PRÉ-MOLDADA DE CONCRETO E FUNDO DE CONCRETO 15MPA TIPO C - ESCAVAÇÃO E CONFECCÃO	UN	36,00
8.18	TORNEIRA DE BOIA, ROSCÁVEL, 2 , FORNECIDA E INSTALADA EM RESERVAÇÃO DE ÁGUA. AF 06/2016	UN	18,00
8.19	LAVATÓRIO LOUÇA BRANCA SUSPENSO, 29,5 X 39CM OU EQUIVALENTE, PADRÃO POPULAR - FORNECIMENTO E INSTALAÇÃO. AF 01/2020	UN	27,00
8.20	TORNEIRA CROMADA DE MESA, 1/2 OU 3/4 , PARA LAVATÓRIO, PADRÃO MÉDIO - FORNECIMENTO E INSTALAÇÃO. AF 01/2020	UN	90,00
8.21	TORNEIRA PLÁSTICA 3/4 PARA TANQUE - FORNECIMENTO E INSTALAÇÃO. AF 01/2020	UN	90,00
8.22	TORNEIRA CROMADA LONGA, DE PAREDE, 1/2" OU 3/4", PARA PIA DE COZINHA, PADRÃO MÉDIO - FORNECIMENTO E INSTALAÇÃO. AF 12/2013	UN	90,00
8.23	CUBA DE EMBUTIR RETANGULAR DE AÇO INOXIDÁVEL, 46 X 30 X 12 CM - FORNECIMENTO E INSTALAÇÃO. AF 01/2020	UN	36,00
8.24	CUBA DE EMBUTIR OVAL EM LOUÇA BRANCA, 35 X 50CM OU EQUIVALENTE - FORNECIMENTO E INSTALAÇÃO. AF 01/2020	UN	36,00
8.25	MICTORIO SIFONADO DE LOUCA BRANCA COM PERTENCES, COM REGISTRO DE PRESSAO 1/2" COM CANOPLA CROMADA ACABAMENTO SIMPLES E CONJUNTO PARA FIXACAO - FORNECIMENTO E INSTALACAO	UN	18,00
8.26	VASO SANITÁRIO SIFONADO COM CAIXA ACOPLADA LOUÇA BRANCA, INCLUSO ENGATE FLEXÍVEL EM PLÁSTICO BRANCO, 1/2 X 40CM - FORNECIMENTO E INSTALAÇÃO. AF 01/2020	UN	54,00
8.27	SIFÃO DO TIPO FLEXÍVEL EM PVC 1 X 1.1/2 - FORNECIMENTO E INSTALAÇÃO. AF 01/2020	UN	90,00
8.28	SIFÃO DO TIPO GARRAFA EM METAL CROMADO 1 X 1.1/2 - FORNECIMENTO E INSTALAÇÃO. AF 01/2020	UN	90,00
8.29	SIFÃO DO TIPO GARRAFA/COPO EM PVC 1.1/4 X 1.1/2 - FORNECIMENTO E INSTALAÇÃO. AF 01/2020	UN	90,00
8.30	VÁLVULA EM METAL CROMADO TIPO AMERICANA 3.1/2 X 1.1/2 PARA PIA - FORNECIMENTO E INSTALAÇÃO. AF 01/2020	UN	90,00
8.31	BANCADA DE GRANITO CINZA POLIDO, DE 0,50 X 0,60 M, PARA LAVATÓRIO - FORNECIMENTO E INSTALAÇÃO. AF 01/2020	UN	9,00
8.32	BANCADA DE GRANITO CINZA POLIDO, DE 1,50 X 0,60 M, PARA PIA DE COZINHA - FORNECIMENTO E INSTALAÇÃO. AF 01/2020	UN	9,00
8.33	FOSSA SÉPTICA EM ALVENARIA DE TIJOLO CERÂMICO MACIÇO, DIMENSÕES EXTERNAS DE 1,90X1,10X1,40 M, VOLUME DE 1.500 LITROS, REVESTIDO INTERNAMENTE COM MASSA ÚNICA E IMPERMEABILIZANTE E COM TAMPA DE CONCRETO ARMADO COM ESPESSURA DE 8 CM	UN	3,60
8.34	SUMIDOURO EM ALVENARIA DE TIJOLO CERAMICO MACIÇO DIAMETRO 1.40M E	UN	3,60

Pça. Presidente Médici, n.º 503 – Centro CEP. 65.680-000
Telefax: (99) 3558-1212 e-mail: prefeitura@passagemfranca.ma.gov.br
CNPJ. 10.438.570-0001-11

Este documento encontra-se registrado no Conselho Regional de Engenharia e Agronomia do Estado do Maranhão, vinculado à Certidão nº 880710/2023, em 21/03/2023 em



Certidão nº 880710/2023
22/03/2023, 10:31

Chave de Impressão: C6ZbA

O documento neste ato registrado foi emitido em 15/03/2023 e contém 7 folhas





	ALTURA 5,00M, COM TAMPA EM CONCRETO ARMADO DIAMETRO 1,60M E ESPESSURA 10CM		
8.35	PONTO DE CONSUMO TERMINAL DE ÁGUA FRIA (SUBRAMAL) COM TUBULAÇÃO DE PVC, DN 25 MM, INSTALADO EM RAMAL DE ÁGUA, INCLUSOS RASGO E CHUMBAMENTO EM ALVENARIA. AF_12/2014	UN	90,00
8.36	VALVULA DESCARGA 1.1/2" COM REGISTRO, ACABAMENTO EM METAL CROMADO - FORNECIMENTO E INSTALACAO	UN	18,00
8.37	KIT DE REGISTRO DE GAVETA BRUTO DE LATÃO 1/2", INCLUSIVE CONEXÕES, ROSCÁVEL, INSTALADO EM RAMAL DE ÁGUA FRIA - FORNECIMENTO E INSTALAÇÃO. AF_12/2014	UN	54,00
8.38	KIT DE REGISTRO DE GAVETA BRUTO DE LATÃO 3/4", INCLUSIVE CONEXÕES, ROSCÁVEL, INSTALADO EM RAMAL DE ÁGUA FRIA - FORNECIMENTO E INSTALAÇÃO. AF_12/2014	UN	54,00
8.39	KIT DE REGISTRO DE PRESSÃO BRUTO DE LATÃO 1/2", INCLUSIVE CONEXÕES, ROSCÁVEL, INSTALADO EM RAMAL DE ÁGUA FRIA - FORNECIMENTO E INSTALAÇÃO. AF_12/2014	UN	18,00
8.40	KIT DE REGISTRO DE PRESSÃO BRUTO DE LATÃO 3/4", INCLUSIVE CONEXÕES, ROSCÁVEL, INSTALADO EM RAMAL DE ÁGUA FRIA - FORNECIMENTO E INSTALAÇÃO. AF_12/2014	UN	18,00
9	IMPERMEABILIZAÇÕES		
9.1	IMPERMEABILIZACAO DE SUPERFICIE COM MANTA ASFALTICA PROTEGIDA COM FILME DE ALUMINIO GOFRADO (DE ESPESSURA 0,8MM), INCLUSA APLICACAO DE EMULSAO ASFALTICA, E=3MM.	m²	90,00
9.2	IMPERMEABILIZACAO DE SUPERFICIE COM MANTA ASFALTICA (COM POLIMEROS TIPO APP), E=4 MM	m²	90,00
9.3	IMPERMEABILIZACAO COM PINTURA A BASE DE RESINA EPOXI ALCATRAO, DUAS DEMAOS.	m²	180,00
10	REVESTIMENTOS DE PAREDES E TETOS		
10.1	CHAPISCO APLICADO EM ALVENARIAS E ESTRUTURAS DE CONCRETO INTERNAS, COM COLHER DE PEDREIRO. ARGAMASSA TRAÇO 1:3 COM PREPARO MANUAL. AF_06/2014	m²	900,00
10.2	CHAPISCO APLICADO EM ALVENARIA (COM PRESENÇA DE VÃOS) E ESTRUTURAS DE CONCRETO DE FACHADA, COM COLHER DE PEDREIRO. ARGAMASSA TRAÇO 1:3 COM PREPARO MANUAL. AF_06/2014	m²	900,00
10.3	BARRA LISA TRACO 1:4 (CIMENTO E AREIA MEDIA), ESPESSURA 2,0CM, PREPARO MANUAL DA ARGAMASSA	m²	900,00
10.4	EMBOÇO, PARA RECEBIMENTO DE CERÂMICA, EM ARGAMASSA TRAÇO 1:2:8, PREPARO MANUAL, APLICADO MANUALMENTE EM FACES INTERNAS DE PAREDES, PARA AMBIENTE COM ÁREA ENTRE 5M2 E 10M2, ESPESSURA DE 20MM, COM EXECUÇÃO DE TALISCAS. AF_06/2014	m²	900,00
10.5	REVESTIMENTO CERÂMICO PARA PAREDES INTERNAS COM PLACAS TIPO ESMALTADA EXTRA DE DIMENSÕES 20X20 CM APLICADAS EM AMBIENTES DE ÁREA MENOR QUE 5 M² A MEIA ALTURA DAS PAREDES. AF_06/2014	m²	900,00
10.6	FORRO DE GESSO EM PLACAS 60X60CM, ESPESSURA 1,2CM, INCLUSIVE FIXACAO COM ARAME	m²	675,00
10.7	FORRO EM PLACAS PRE-MOLDADAS DE GESSO LISO, BISOTADO, 60X60CM COM ESPESSURA CENTRAL 1,2CM E NAS BORDAS 3,0CM, INCLUSO FIXACAO COM ARAME E ESTRUTURA DE MADEIRA	m²	180,00
10.8	FORRO DE MADEIRA, TABUAS 10X1CM COM FRISO MACHO/FEMEA, EXCLUSIVE ENTARUGAMENTO	m²	180,00
10.9	Forro de pvc, em placas 1,25 x 0,625, cor branca ou palha, marca Medabil ou similar, inclusive estrutura de fixação (perfis), instalado	m²	675,00
11	PAVIMENTAÇÕES		
11.1	PISO EM CONCRETO 20MPA PREPARO MECANICO, ESPESSURA 7 CM, COM ARMAÇAO EM TELA SOLDADA	m²	180,00
11.2	CONTRAPISO EM ARGAMASSA TRAÇO 1:4 (CIMENTO E AREIA), PREPARO MANUAL, APLICADO EM ÁREAS SECAS SOBRE LAJE, NÃO ADERIDO, ESPESSURA 5CM. AF_06/2014	m²	360,00
11.3	REVESTIMENTO CERÂMICO PARA PISO COM PLACAS TIPO ESMALTADA EXTRA DE DIMENSÕES 45X45 CM APLICADA EM AMBIENTES DE ÁREA MENOR QUE 5 M2. AF_06/2014	m²	540,00
11.4	REVESTIMENTO CERÂMICO PARA PISO COM PLACAS TIPO ESMALTADA EXTRA DE DIMENSÕES 60X60 CM APLICADA EM AMBIENTES DE ÁREA MENOR QUE 5 M2. AF_06/2014	m²	900,00

Pça. Presidente Médici, n.º 503 – Centro CEP. 65.680-000
Telefax: (99) 3558-1212 e-mail: prefeitura@passagemfranca.ma.gov.br
CNPJ. 10.438.570-0001-11

Este documento encontra-se registrado no Conselho Regional de Engenharia e Agronomia do Estado do Maranhão, vinculado à Certidão nº 880710/2023, em 21/03/2023 em



Certidão nº 880710/2023
22/03/2023, 10:31
Chave de Impressão: C6Zba
O documento neste ato registrado foi emitido em 15/03/2023 e contém 7 folhas





11.5	PAVIMENTO EM PARALELEPIEDO SOBRE COLCHAO DE AREIA REJUNTADO COM ARGAMASSA DE CIMENTO E AREIA NO TRAÇO 1:3 (PEDRAS PEQUENAS 30 A 35 PECAS POR M2)	m ²	180,00
11.6	PISO EM PEDRA PORTUGUESA ASSENTADO SOBRE BASE DE AREIA, REJUNTADO COM CIMENTO COMUM	m ²	315,00
11.7	EXECUÇÃO DE PAVIMENTO EM PISO INTERTRAVADO, COM BLOCO SEXTAVADO DE 25 X 25 CM, ESPESSURA 10 CM. AF_12/2015	m ²	180,00
11.8	EXECUÇÃO DE PASSEIO (CALÇADA) OU PISO DE CONCRETO COM CONCRETO MOLDADO IN LOCO, FEITO EM OBRA, ACABAMENTO CONVENCIONAL, ESPESSURA 12 CM, ARMADO. AF_07/2016	m ²	180,00
12	PINTURAS		
12.1	APLICAÇÃO E LIXAMENTO DE MASSA LÁTEX EM PAREDES, DUAS DEMÃOS. AF_06/2014	m ²	1.800,00
12.2	APLICAÇÃO DE FUNDO SELADOR LÁTEX PVA EM PAREDES, UMA DEMÃO. AF_06/2014	m ²	1.800,00
12.3	APLICAÇÃO MANUAL DE PINTURA COM TINTA LÁTEX PVA EM PAREDES, DUAS DEMÃOS. AF_06/2014	m ²	3.600,00
12.4	APLICAÇÃO E LIXAMENTO DE MASSA LÁTEX EM TETO, DUAS DEMÃOS. AF_06/2014	m ²	1.800,00
12.5	APLICAÇÃO DE FUNDO SELADOR LÁTEX PVA EM TETO, UMA DEMÃO. AF_06/2014	m ²	1.800,00
12.6	APLICAÇÃO MANUAL DE PINTURA COM TINTA LÁTEX PVA EM TETO, DUAS DEMÃOS. AF_06/2014	m ²	2.700,00
12.7	APLICAÇÃO MANUAL DE PINTURA COM TINTA LÁTEX ACRÍLICA EM PAREDES, DUAS DEMÃOS. AF_06/2014	m ²	2.700,00
12.8	VERNIZ SINTÉTICO EM MADEIRA, DUAS DEMAOS	m ²	180,00
12.9	PINTURA ESMALTE BRILHANTE PARA MADEIRA, DUAS DEMAOS, SOBRE FUNDO NIVELADOR BRANCO	m ²	360,00
12.10	PINTURA ESMALTE BRILHANTE (2 DEMAOS) SOBRE SUPERFICIE METALICA, INCLUSIVE PROTECAO COM ZARCAO (1 DEMAO)	m ²	180,00
12.11	PINTURA ACRILICA PARA SINALIZAÇÃO HORIZONTAL EM PISO CIMENTADO	m ²	180,00
13	URBANIZAÇÃO		
13.1	CERCA COM MOUROES DE MADEIRA ROLICA, DIAMETRO 11CM, ESPACAMENTO DE 2M, ALTURA LIVRE DE 1M, CRAVADOS 0,5M. COM 5 FIOS DE ARAME FARPADO Nº 14 CLASSE 250	M	900,00
13.2	ASSENTAMENTO DE GUIA (MEIO-FIO) EM TRECHO RETO, CONFECCIONADA EM CONCRETO PRÉ-FABRICADO. DIMENSÕES 100X15X13X30 CM (COMPRIMENTO X BASE INFERIOR X BASE SUPERIOR X ALTURA), PARA VIAS URBANAS (USO VIÁRIO). AF_06/2016	M	180,00
14	LIMPEZA		
14.1	CAPINA E LIMPEZA MANUAL DE TERRENO	m ²	1.800,00
14.2	LIMPEZA DE REVESTIMENTO EM PAREDE C/ SOLUCAO DE ACIDO MURIATICO/AMONIA	m ²	900,00
14.3	LIMPEZA LOUCAS E METAIS	UN	81,00
14.4	Limpeza geral	m ²	2.700,00

Este documento encontra-se registrado no Conselho Regional de Engenharia e Agronomia do Estado do Maranhão, vinculado à Certidão nº 880710/2023, em 21/03/2023 emitida



Passagem Franca/Ma 24 de janeiro de 2023

Raimunda Maria Brito de Carvalho
Sr. Raimunda Maria Brito De Carvalho
CPF:416.414.153-91
Secretaria Municipal de Educação

Pça. Presidente Médici, n.º 503 – Centro CEP. 65.680-000
Telefax: (99) 3558-1212 e-mail: prefeitura@passagemfranca.ma.gov.br
CNPJ. 10.438.570-0001-11



59-93



Certidão de Acervo Técnico - CAT
Resolução Nº 1025 de 30 de Outubro de 2009
Resolução Nº 218 de 29 de Junho de 1973

CREA-MA

CAT COM REGISTRO DE ATESTADO

854989/2021

Conselho Regional de Engenharia e Agronomia do Estado do Maranhão

Atividade concluída

CERTIFICAMOS, em cumprimento ao disposto na Resolução nº 1.025, de 30 de outubro de 2009, do Conselho que consta dos assentamentos deste Conselho Regional de Engenharia e Agronomia do Estado do Maranhão Crea-MA, o Acervo Técnico do profissional **MAURO SÉRGIO DE ARAÚJO OLIVEIRA** referente à(s) Anotação(ões) de Responsabilidade Técnica - ART abaixo discriminada(s):

Profissional: **MAURO SÉRGIO DE ARAÚJO OLIVEIRA**
Registro: **1000000172MA** RNP: **1916005993**
Título profissional: ENGENHEIRO CIVIL



Número da ART: **MA20210436478** Tipo de ART: OBRA / SERVIÇO Registrada em: 15/07/2021 Baixada em: 30/09/2021
Forma de registro: INICIAL Participação técnica: INDIVIDUAL
Empresa contratada: **SERVICOL - SERVIÇOS DE LIMPEZA E TRANSPORTES LTDA**

Contratante: **PREFEITURA MUNICIPAL DE FORTUNA - MA**

CPF/CNPJ: **06.140.404/0001-67**

Endereço do contratante: PRAÇA DA LIBERDADE

Nº: S/N

Complemento:

Bairro: CENTRO

Cidade: FORTUNA

UF: MA

CEP: 65695000

Contrato: 001.1204.2021.11.009/2021

Celebrado em: 12/04/2021

Valor do contrato: R\$ 250.882,00

Tipo de contratante: Pessoa Jurídica de Direito Público

Ação institucional: Agricultura familiar

Endereço da obra/serviço: RUA GLORIA

Nº: S/N

Complemento:

Bairro: CENTRO

Cidade: FORTUNA

UF: MA

CEP: 65695000

Coordenadas Geográficas: -5.723332, -44.148863

Data de início: 15/04/2021

Conclusão efetiva: 15/07/2021

Finalidade: Agrícola

Proprietário: PREFEITURA MUNICIPAL DE FORTUNA - MA

CPF/CNPJ: 06.140.404/0001-67

Atividade Técnica: **17 - Execução ELETROTÉCNICA > INSTALAÇÕES ELÉTRICAS > DE INSTALAÇÕES ELÉTRICAS EM BAIXA TENSÃO > #TOS_11.10.1.2 - PARA FINS COMERCIAIS 49 - Execução de obra 30.00 Pontos; 17 - Execução CONSTRUÇÃO CIVIL > EDIFICAÇÕES > DE REFORMA DE EDIFICAÇÃO > #TOS_1.1.2.1 - DE ALVENARIA 49 - Execução de obra 245.00 metro quadrado; 17 - Execução CONSTRUÇÃO CIVIL > INSTALAÇÕES HIDROSSANITÁRIAS > #TOS_1.4.4 - DE LIGAÇÃO INDIVIDUAL DE REDE DE ÁGUA 49 - Execução de obra 36.00 metro;**

Observações

SERVICOL - SERVIÇOS DE LIMPEZA E TRANSPORTES LTDA, PARA A PRESTAÇÃO DE SERVIÇO DE REFORMA E AMPLIAÇÃO DA ESCOLA MUNICIPAL VALDIR MALAQUIAS PARA NATENDER AS NECESSIDADES DA SECRETARIA MUNICIPAL DE EDUCAÇÃO. CONTRATO Nº001.1204.2021.11.009/2021

Informações Complementares

CERTIFICAMOS, finalmente, que se encontra vinculado à presente Certidão de Acervo Técnico – CAT, o atestado contendo 5 folha(s), expedido pelo contratante da obra/serviço, a quem cabe a responsabilidade pela veracidade e exatidão das informações nele constantes.

Certidão de Acervo Técnico nº 854989/2021

04/11/2021, 10:07

Z2BC4

A Certidão de Acervo Técnico (CAT) à qual o atestado está vinculado constituirá prova da capacidade técnico-profissional da pessoa jurídica somente se o responsável técnico indicado estiver ou venha a ser integrado ao seu quadro técnico por meio de declaração entregue no momento da habilitação ou da entrega das propostas.

Fica(m) Excluído(s), no entanto, o(s) serviço(s) cujas atribuições não competem ao(s) profissional(is) em questão.

A autenticidade desta Certidão pode ser verificada em: <https://crea-ma.sitac.com.br/publico/>, com a chave: Z2BC4

Certificamos que se encontra vinculado à presente CAT o atestado apresentado em cumprimento à Lei nº 8.666/93, expedido pela pessoa jurídica contratante, a quem cabe a responsabilidade pela veracidade e exatidão das informações nele constantes. É de responsabilidade deste Conselho a verificação da atividade profissional em conformidade com a Lei nº 5.194/66 e Resoluções do Conselho Federal de Engenharia e Agronomia - CONFEA.

Esta certidão perderá a validade, caso ocorra qualquer alteração posterior dos elementos cadastrais nela contidos.

Conselho Regional de Engenharia e Agronomia do Estado do Maranhão

Avenida dos Holandeses, Quadra 35, Lote 8, Calhau, São Luis/MA

Tel: + 55 (98) 2106-8300 Fax: + 55 (98) 2106-8300 E-mail: faleconosco@creama.org.br



CREA-MA
Conselho Regional de Engenharia e
Agronomia do Estado do Maranhão



Impresso em: 04/11/2021, às 10:50.

50-93



LAUDO TÉCNICO

OBJETIVO DO LAUDO

O presente Laudo Técnico tem por objetivo verificar e comprovar a fiel execução de obra/serviço constante no Atestado de Capacidade Técnica emitido pelo Prefeitura Municipal de Fortuna inscrito no CNPJ/CPF nº06.140.404/0001-67, realizado no seguinte endereço rua da Liberdade, S/N, bairro Centro, cidade Fortuna, Maranhão, CEP: 65.695-000, No período de 15/04/2021 a 15/07/2021, para fins de atendimento ao disposto no parágrafo único do artigo 58 da Resolução nº 1025/09 do Confea.

Data da vistoria: 23/09/2021

IDENTIFICAÇÃO DA OBRA/SERVIÇO

Dados do contratante : SERVICOL - SERVIÇOS DE LIMPEZA E TRANSPORTES

LTDA, CNPJ 34.777.223/0001-81

Endereço da obra/serviço: Rua Gloria, S/n, Bairro Centro -Fortuna/MA

Data de assinatura do contrato: 12/04/2021.

Valor do contrato: R\$ 250.882,00 (duzentos e cinquenta mil oitocentos e oitenta e dois centavos)

Descrição da obra/serviço reforma e ampliação da escola municipal Valdir Malaquias

ART (s) nº: MA20210436478

Responsável Técnico - da obra/serviço: Mauro Sergio De Araújo Oliveira

DIAGNÓSTICO DA SITUAÇÃO ENCONTRADA

A reforma e ampliação da escola municipal Valdir Malaquias, foi executada segundo todas a normas técnicas.

CONCLUSÃO

Com ART: MA2010456245, Corroboro, por haver constatado no local da obra/serviço e no período acima a veracidade das informações do Atestado Técnico emitido pelo contratante relativa às descrições dos itens/atividades desenvolvidas em quantitativos e qualitativamente especificados para a execução da obra ou serviço

Este documento encontra-se registrado no Conselho Regional de Engenharia e Agronomia do Estado do Maranhão, vinculado à Certidão nº 854989/2021, em 04/11/2021



Certidão nº 854989/2021
04/11/2021, 10:50

Chave de Impressão: Z2BC4

O documento neste ato registrado foi emitido em 04/11/2021 e contém 3 folhas



ANEXOS (Segue anexo fotos da obra/serviços)



Fortuna, 23 de outubro de 2021.

Welton Gomes Leal
Welton Gomes Leal
Engenheiro Civil
CREA - MA 1107198518

Welton Gomes Leal
Engenheiro Civil
RNP: 1107198518
Profissional responsável pela elaboração
do laudo

[Handwritten signature]

Este documento encontra-se registrado no Conselho Regional de Engenharia e Agronomia do Estado do Maranhão, vinculado à Certidão nº 854989/2021, em 04/11/2021 emitida



[Handwritten mark]

[Handwritten mark]

[Handwritten mark]

[Handwritten mark]

Certidão nº 854989/2021
04/11/2021, 10:50
Chave de Impressão: Z2BC4

O documento neste ato registrado foi emitido em 04/11/2021 e contém 3 folhas



58-93



ANEXOS:

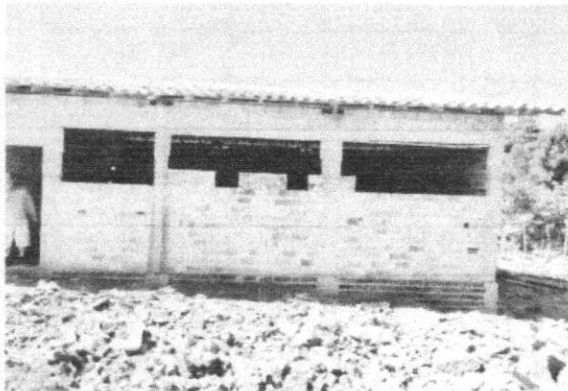

Wellson Gomes Leal
Engenheiro Civil
CREA-MA 1197198518

[Handwritten signature]

[Handwritten mark]

[Handwritten mark]

[Handwritten mark]

Este documento encontra-se registrado no Conselho Regional de Engenharia e Agronomia do Estado do Maranhão, vinculado à Certidão nº 854989/2021, em 04/11/2021



Certidão nº 854989/2021

04/11/2021, 10:50

Chave de Impressão: Z2BC4

O documento neste ato registrado foi emitido em 04/11/2021 e contém 3 folhas



59-93



PREFEITURA MUNICIPAL DE FORTUNA - MA
CNPJ: 06.140.404/0001-67



Atestamos para os devidos fins e a quem interessar possa, que a empresa **SERVICOL - SERVIÇOS DE LIMPEZA E TRANSPORTES LTDA**, CNPJ 04.777.223/0001-81 e IE 12.615.958-, situada à R. Principal, 124, Bairro Centro, na Cidade de Colinas, Estado do Maranhão, tendo como responsável técnico o Engenheiro Civil Mauro Sérgio de Araújo Oliveira, RNP/CONFEA 191600599-3, CPF 606 270 903-38 e RG 039953112010-7 SSP-MA realizou a contento para a Prefeitura Municipal de Fortuna, Estado do Maranhão, no período de 15/04/2021 à 15/07/2021 os serviços de reforma e ampliação da escola municipal Valdir Malaquias, localizada na Rua Glória, S/n, Bairro Centro -Fortuna/MA, para atender as necessidades da secretaria municipal de educação do Município de Fortuna, Estado do Maranhão, em conformidade com o contrato Nº001.1204.2021.11.009/2021, oriundo da licitação modalidade Carta Convite nº 009/2021, tendo como principais serviços relacionados abaixo, conforme ART de execução nº MA20210436478.

Este documento encontra-se registrado no Conselho Regional de Engenharia e Agronomia do Estado do Maranhão, vinculado à Certidão nº 854989/2021, em 04/11/2021 emitida

Item	Descrição	Und	Quant.
1	PRELIMINARES/DEMOLIÇÕES/RETIRADAS		
1.1	PLACA DE OBRA EM CHAPA DE AÇO GALVANIZADO	m ²	6,00
1.2	DEMOLIÇÃO DE COBERTURA C/TELHAS CERÂMICAS	m ²	76,64
1.3	DEMOLIÇÃO DE REVESTIMENTO C/ARGAMASSA	m ²	138,84
1.4	DEMOLIÇÃO DE ALVENARIA DE TIJOLOS S/ REAPROVEITAMENTO	m ³	68,40
1.5	TAPUME DE ESTRUTURA DE MADEIRA C/ FECHAMENTO EM CHAPA DE AÇO GALVANIZADO DE 0,3 mm e ALTURA DE 2 M	m ²	60,00
2	PAREDES E PISOS(AMPLIAÇÃO)		
2.1	(COMPOSIÇÃO REPRESENTATIVA) EXECUÇÃO DE ESTRUTURAS DE CONCRETO ARMADO, PARA EDIFICAÇÃO HABITACIONAL UNIFAMILIAR TERREIA (CASA EM EMPREENDIMENTOS), FCK = 25 MPA. AF_01/2017	m ³	3,96
2.2	(COMPOSIÇÃO REPRESENTATIVA) EXECUÇÃO DE ESTRUTURAS DE CONCRETO ARMADO CONVENCIONAL, PARA EDIFICAÇÃO HABITACIONAL MULTIFAMILIAR (PRÉDIO), FCK = 25 MPA. AF_01/2017	m ³	5,20
2.3	ALVENARIA DE TIJOLO CERÂMICO FURADO (9x19x19)cm C/ARGAMASSA MISTA DE CAL HIDRATADA ESP.=10cm (1:2:8)	m ²	245,00
2.4	CONTRAPISO EM ARGAMASSA TRAÇO 1:4 (CIMENTO E AREIA), PREPARO MECÂNICO COM BETONEIRA 400 L, APLICADO EM ÁREAS SECAS SOBRE LAJE, ADERIDO, ESPESSURA 2CM. AF_06/2014	m ²	178,00
2.5	CERÂMICA ESMALTADA RETIFICADA C/ ARG. PRÉ-FABRICADA ATÉ 30x30 cm (900 cm ²) - PEI-5/PEI-4 - P/ PISO	m ²	120,00
2.6	PISO CIMENTADO ESP.=1,50cm C/ JUNTA PLÁSTICA (27x3)mm EM MÓDULOS (1,00x1,00)m	m ²	120,00
3	REVESTIMENTO E PINTURA		
3.1	REBOCO C/ ARGAMASSA DE CIMENTO E AREIA S/ PENEIRAR, TRAÇO 1:4	m ²	793,72
3.2	EMASSAMENTO DE PAREDES INTERNAS 2 DEMÃOS C/MASSA DE PVA	m ²	1486,72
3.3	LATEX TRÊS DEMÃOS EM PAREDES INTERNAS S/MASSA	m ²	1486,72

Wellton Gomes Leal
Engenheiro Civil
CREA - MA 1107198518

Praça da Liberdade, s/n, Centro, CEP 65 695-000, Fortuna – MA

www.fortuna.ma.gov.br

Certidão nº 854989/2021
04/11/2021, 10:50

Chave de Impressão: Z2BC4

O documento neste ato registrado foi emitido em 04/11/2021 e contém 2 folhas





PREFEITURA MUNICIPAL DE FORTUNA - MA
CNPJ: 06.140.404/0001-67



3.4	EMASSAMENTO DE ESQUADRIAS DE MADEIRA P/TINTA ÓLEO OU ESMALTE 2 DEMÃOS	m ²	30,24
3.5	ESMALTE DUAS DEMÃOS EM ESQUADRIAS DE MADEIRA	m ²	30,24
4	COBERTURA		
4.1	ESTRUTURA DE MADEIRA P/ TELHA CERÂMICA OU CONCRETO VÃO 3 A 7m (TESOURAS / TERÇAS / CONTRAVENTAMENTOS / FERRAGENS)	m ⁴	132,00
4.2	TELHA CERÂMICA	m ²	208,64
4.3	FORRO EM RÉGUAS DE PVC, FRISADO, PARA AMBIENTES COMERCIAIS, INCLUSIVE ESTRUTURA DE FIXAÇÃO. AF_05/2017_P	m ²	232,00
5	ESQUADRIAS		
5.1	PORTA DE MADEIRA INCLUINDO FERRAGENS ATÉ 90CM	m ²	7,56
5.2	JANELA DE ALUMÍNIO DE CORRER COM 6 FOLHAS (2 VENEZIANAS FIXAS, 2 VENEZIANAS DE CORRER E 2 PARA VIDRO), COM VIDROS, BATENTE, ACABAMENTO COM ACETATO OU BRILHANTE E FERRAGENS. EXCLUSIVE ALIZAR E CONTRAMARCO. FORNECIMENTO E INSTALAÇÃO. AF_12/2019	m ²	32,00
6	ELETRICA		
6.1	PONTO DE ILUMINAÇÃO RESIDENCIAL INCLUINDO INTERRUPTOR PARALELO (2 MÓDULOS), CAIXA ELÉTRICA, ELETRODUTO, CABO, RASGO, QUEBRA E CHUMBAMENTO (EXCLUINDO LUMINÁRIA E LÂMPADA). AF_01/2016	UN	30,00
7	HIDROSSANITARIO		
7.1	(COMPOSIÇÃO REPRESENTATIVA) DO SERVIÇO DE INSTALAÇÃO DE TUBOS DE PVC, SOLDÁVEL, ÁGUA FRIA, DN 20 MM (INSTALADO EM RAMAL, SUB-RAMAL OU RAMAL DE DISTRIBUIÇÃO), INCLUSIVE CONEXÕES, CORTES E FIXAÇÕES, PARA PRÉDIOS. AF_10/2015	M	36,00
7.2	(COMPOSIÇÃO REPRESENTATIVA) DO SERVIÇO DE INSTALAÇÃO DE TUBOS DE PVC, SÉRIE R, ÁGUA PLUVIAL, DN 100 MM (INSTALADO EM RAMAL DE ENCAMINHAMENTO, OU CONDUTORES VERTICAIS), INCLUSIVE CONEXÕES, CORTES E FIXAÇÕES, PARA PRÉDIOS. AF_10/2015	M	18,00
7.3	BACIA DE LOUÇA BRANCA C/CAIXA ACOPLADA	UN	2,00
7.4	LAVATÓRIO DE LOUÇA BRANCA C/COLUNA, C/ TORNEIRA E ACESSÓRIOS	UN	2,00
7.5	MICTORIO DE LOUÇA BRANCA	UN	1,00
8	LIMPEZA		
8.1	LIMPEZA GERAL	m ²	190,00

[Handwritten signature]

[Handwritten mark]

Fortuna/MA, 19 de outubro de 2021

Wellton Gomes Leal
Engenheiro Civil
CREA - MA 1107198518

[Handwritten signature of Antônio Marcos De Sousa Rocha]

Antônio Marcos De Sousa Rocha

CPF:470.104.10-30

Secretário Municipal de Educação

Praça da Liberdade, s/n, Centro. CEP 65.695-000, Fortuna – MA

www.fortuna.ma.gov.br

Este documento encontra-se registrado no Conselho Regional de Engenharia e Agronomia do Estado do Maranhão, vinculado à Certidão nº 854989/2021, em 04/11/2021 emitida



Certidão nº 854989/2021
04/11/2021, 10:50

Chave de Impressão: Z2BC4

O documento neste ato registrado foi emitido em 04/11/2021 e contém 2 folhas

[Handwritten marks and signatures]



61-93

CONTRATO PARTICULAR DE SERVIÇOS TÉCNICOS



Por meio deste instrumento "CONTRATO PARTICULAR DE SERVIÇOS TÉCNICOS", de um lado GLAUDISSON RENIS ASSUNÇÃO SILVA LTDA, representada nesta ocasião por seu titular : Glaudisson Renis Assunção Silva, Nº do registro : 017223882001-7 SESP-MA, CPF : 601.515.393-83, doravante denominado de simplesmente Contratante, do outro lado o Sr. Mauro Sérgio de Araújo Oliveira, brasileiro RG nº 039953112010-7 SSP-MA, CPF nº 606.270.903-38, com título profissional Engenheiro Civil, Cart. CREA/NAC nº 191600599-3, doravante denominado de simplesmente Contratado, tem entre si acertado o seguinte:

CLAÚSULA 1ª - Caberá ao Contratado desenvolver atividades como Responsável Técnico conforme suas atribuições profissionais e compatíveis com os objetivos sociais da empresa, conforme discriminado na ART de cargo ou função;

CLAÚSULA 2ª - A vigência do presente contrato será de 01 de Abril de 2023, prazo indefinido de fim de contrato;

CLAÚSULA 3ª - O contratado terá carga horária de 12 horas semanais, sendo das 08:00 horas às 14:00 horas, nas segunda-feira e sexta-feira;

CLAÚSULA 4ª - O contratante assegura ao contratado, absoluta independência técnica;

CLAÚSULA 5ª - Os honorários profissionais do contratado deverão ser de no mínimo 06 (seis) salários mínimos mensais, conforme Lei Federal nº 4.950-A de 22 de Abril de 1966 e Resolução 397/95 do CONFEA;

CLAÚSULA 6ª - Este contrato poderá ser rescindido por qualquer das partes por qualquer motivo mediante aviso prévio de 30 dias e baixa da (s) obra (s) e ou serviço (s) que estiverem sob a responsabilidade técnica do profissional, e a transferência para o outro profissional, quando a obra ou serviço ultrapassar a 30 dias;

CLAÚSULA 7ª - Durante a vigência deste contrato e pelo prazo previsto em Lei ficará contratado responsável pelas atividades técnicas da empresa contratante, conforme discriminado na ART de cargo ou função, conforme cláusula 1ª;

CLAÚSULA 8ª - Toda e quaisquer taxa, impostos e encargos que incidirem sobre este contrato será de responsabilidade da contratante, inclusive o recolhimento das taxas de ART das obras e serviços executados pela empresa sobre a responsabilidade técnica do profissional ora contratado;

CLAÚSULA 9ª - Para dirimir quaisquer controvérsias oriundas do presente contrato, as partes elegem o foro da Comarca de Mirador/MA.

Por estarem as partes de pleno acordo com o disposto neste instrumento particular de prestação de serviços, assinam-no em duas vias de igual teor, juntamente com 2 (duas) testemunhas, para que surta seus legais e jurídicos efeitos.

SELO DE FISCALIZAÇÃO NO VERSO
7º Ofício - Colinas-MA

SELO DE FISCALIZAÇÃO NO VERSO
7º Ofício - Colinas-MA

SELO DE FISCALIZAÇÃO NO VERSO
7º Ofício - Colinas-MA

SELO DE FISCALIZAÇÃO NO VERSO
2º Ofício - Colinas-MA

62-93



Mirador/MA, 01 de Abril de 2023

2º OFÍCIO

Glaudivson Renis Assunção Silva

GLAUDISSON RENIS ASSUNÇÃO SILVA
CPF: 601.515.393-83
CONTRATANTE

José Nilmar de Sousa Silva
Escritor Autorizado
2º Ofício Colinas-MA

2º OFÍCIO

Mauro Sérgio de Araújo Oliveira

MAURO SÉRGIO DE ARAÚJO OLIVEIRA
CPF: 606.270.903-38
CONTRATADO

SERVENTIA EXTRAJUDICIAL DO 2º OFÍCIO DE COLINAS-MA
 NEYLANE SILVA DE SOUSA - OFICIALA
 RUA RUA RIO BRANCO, CENTRO - Nº 000, COLINAS - MARANHÃO, TEL. (98) 98984-8788

CERTIFICO QUE A PRESENTE FOTOCOPIA CONFERE COM O ORIGINAL EXIBIDA NESTAS NOTAS. EM TEST. DA VERDADE. DOU FÉ. Colinas/MA, 15/06/2023 11:53:16 SELO AUTENT029819JTBFYUUNVUWILRSZ

José Nilmar de Sousa Silva
Escritor Autorizado
2º Ofício Colinas-MA

Empl. R\$ 1.797,75 FADIP: R\$ 0,78 FEMP: R\$ 0,78 FERC: R\$ 0,16 Selo: R\$ 0,00 TO: R\$ 6,02

TESTEMUNHAS:

Antonia Deltiane dos Santos

CPF: 60496897330

Suzelane Pereira

CPF: 757.737.403-20

SERVENTIA EXTRAJUDICIAL DO 2º OFÍCIO DE COLINAS-MA
 NEYLANE SILVA DE SOUSA - OFICIALA
 RUA RUA RIO BRANCO, CENTRO - Nº 000, COLINAS - MARANHÃO, TEL. (98) 98984-8788

RECONHEÇO POR SEMELHANÇA A FIRMA DE MAURO SÉRGIO DE ARAÚJO OLIVEIRA. EM TEST. DA VERDADE. DOU FÉ. Colinas/MA, 13/04/2023 15:35:29. SELO RECFIR029819T7SZSCL4E2127919.



José Nilmar de Sousa Silva
Escritor Autorizado
2º Ofício Colinas-MA

Empl. R\$ 16,89 T.J. R\$ 2,30 FADIP: R\$ 0,78 FEMP: R\$ 0,78 FERC: R\$ 0,57 Selo: R\$ 0,00 TO: R\$ 21,27

SERVENTIA EXTRAJUDICIAL DO 2º OFÍCIO DE COLINAS-MA
 NEYLANE SILVA DE SOUSA - OFICIALA
 RUA RUA RIO BRANCO, CENTRO - Nº 000, COLINAS - MARANHÃO, TEL. (98) 98984-8788

RECONHEÇO POR AUTENTICIDADE A FIRMA DE GLAUDISSON RENIS ASSUNÇÃO SILVA. EM TEST. DA VERDADE. DOU FÉ. Colinas/MA, 13/04/2023 15:33:19. SELO RECFIR029819B592TQU2D6Y53Z97.



José Nilmar de Sousa Silva
Escritor Autorizado
2º Ofício Colinas-MA

Empl. R\$ 16,89 T.J. R\$ 2,30 FADIP: R\$ 0,78 FEMP: R\$ 0,78 FERC: R\$ 0,57 Selo: R\$ 0,00 TO: R\$ 21,27

63-93



GRA SERVIÇOS LTDA
CNPJ : 10.540.733/0001-72
Inscrição Estadual:12.762681-6
Inscrição Municipal : 00215



**DECLARAÇÃO DE CUMPRIMENTO AO DISPOSTO NO
INCISO XXXIII DO ART. 7º DA CONSTITUIÇÃO FEDERAL
(ANEXO V)**

Ilmo.Sr.
Pregoeiro
Prefeitura Municipal de Sitio Novo - MA
TOMADA DE PREÇOS Nº 008/2023
DATA: 21/06/2023
HORÁRIO : 10:30 horas

Prezado Senhor,

A empresa GLAUDISSON RENIS ASSUNÇÃO SILVA LTDA, CNPJ nº 10.540.733/0001-72, sediada na Rua Duque de Caxias nº 145 Centro Mirador/ MA, por intermédio de seu representante legal o Sr. Glaudisson Renis Assunção Silva, portador da Carteira de Identidade nº 017223882001-7 SESP/MA e do CPF nº 601.515.393-83. , DECLARA, para fins do disposto no inciso V do art. 27 da Lei no 8.666, de 21 de junho de 1993, acrescido pela Lei no 9.854, de 27 de outubro de 1999, que no emprega menor de 18 (dezoito) anos em trabalho noturno, perigoso ou insalubre e no emprega menor de 16 (dezesesseis) anos.

Ressalva: emprega menor, a partir de 14 (quatorze) anos, na condição de aprendiz (X).

(Observação: em caso afirmativo, assinalar a ressalva acima).

Mirador – MA, 21 de Junho de 2023

Glaudisson Renis Assunção Silva
RG nº 017223882001-7 SESP/MA
CPF: 601.515.393-83
Empresário

RUA DUQUE DE CAXIAS Nº 145 –CENTRO Cep: 65850-000 – MIRADOR – MA.
Fone: (99) 98538-9415 Email: sousafilholtda@gmail.com

64-93

**CONSELHO REGIONAL DE CONTABILIDADE DO ESTADO DO MARANHÃO
CERTIDÃO DE HABILITAÇÃO PROFISSIONAL**

O **CONSELHO REGIONAL DE CONTABILIDADE DO ESTADO DO MARANHÃO** certifica que o(a) profissional identificado(a) no presente documento encontra-se habilitado para o exercício da profissão contábil.

IDENTIFICAÇÃO DO REGISTRO

NOME..... : RAYRON BARBOSA DE OLIVEIRA
REGISTRO..... : MA-012278/O-8
CATEGORIA..... : CONTADOR
CPF..... : ***.204.263-**

A falsificação deste documento constitui-se em crime previsto no Código Penal Brasileiro, sujeitando o autor à respectiva ação penal.

Emissão: MARANHÃO, 27/03/2023 as 10:34:22.

Válido até: 25/06/2023.

Código de Controle: 656156.

Para verificar a autenticidade deste documento consulte o site do CRCMA.

 65-93



CONSELHO REGIONAL DE CONTABILIDADE DO MARANHÃO

CERTIDÃO DE REGULARIDADE PROFISSIONAL

O **CONSELHO REGIONAL DE CONTABILIDADE DO MARANHÃO** CERTIFICA que o profissional identificado no presente documento encontra-se em situação **REGULAR** neste Regional, apto ao exercício da atividade contábil nesta data, de acordo com as suas prerrogativas profissionais, conforme estabelecido no art. 25 e 26 do Decreto-Lei n.º 9.295/46.

Informamos que a presente certidão não quita nem invalida quaisquer débitos ou infrações que, posteriormente, venham a ser apurados contra o titular deste registro, bem como não atesta a regularidade dos trabalhos técnicos elaborados pelo profissional da Contabilidade.



CONSELHO REGIONAL DE CONTABILIDADE - MA

Certidão n.º: MA/2023/00000793
Nome: RAYRON BARBOSA DE OLIVEIRA CPF: 019.204.263-70
CRC/UF n.º MA-012278/O Categoria: CONTADOR
Validade: 25/06/2023
Finalidade: BALANÇO PATRIMONIAL, REGISTRADO NA JUNTA COMERCIAL
Exercício: 2021

Confirme a existência deste documento na página www.crcma.org.br, mediante número de controle a seguir:

CPF : 019.204.263-70 Controle : 9379.1321.1949.1262

6043



CONSELHO REGIONAL DE CONTABILIDADE DO MARANHÃO

CERTIDÃO DE REGULARIDADE PROFISSIONAL



O **CONSELHO REGIONAL DE CONTABILIDADE DO MARANHÃO** CERTIFICA que o profissional identificado no presente documento encontra-se em situação **REGULAR** neste Regional, apto ao exercício da atividade contábil nesta data, de acordo com as suas prerrogativas profissionais, conforme estabelecido no art. 25 e 26 do Decreto-Lei n.º 9.295/46.

Informamos que a presente certidão não quita nem invalida quaisquer débitos ou infrações que, posteriormente, venham a ser apurados contra o titular deste registro, bem como não atesta a regularidade dos trabalhos técnicos elaborados pelo profissional da Contabilidade.



CONSELHO REGIONAL DE CONTABILIDADE - MA

Certidão n.º: MA/2023/00000792
Nome: RAYRON BARBOSA DE OLIVEIRA CPF: 019.204.263-70
CRC/UF n.º MA-012278/O Categoria: CONTADOR
Validade: 25/06/2023
Finalidade: LIVRO DIÁRIO
Exercício: 2021

Confirme a existência deste documento na página www.crcma.org.br, mediante número de controle a seguir:

CPF : 019.204.263-70 Controle : 4324.5579.5893.6207

Handwritten marks and signatures at the bottom right of the page, including a large flourish and the number 66-93.



CONSELHO REGIONAL DE CONTABILIDADE DO MARANHÃO

CERTIDÃO DE REGULARIDADE PROFISSIONAL

O **CONSELHO REGIONAL DE CONTABILIDADE DO MARANHÃO** CERTIFICA que o profissional identificado no presente documento encontra-se em situação **REGULAR** neste Regional, apto ao exercício da atividade contábil nesta data, de acordo com as suas prerrogativas profissionais, conforme estabelecido no art. 25 e 26 do Decreto-Lei n.º 9.295/46.

Informamos que a presente certidão não quita nem invalida quaisquer débitos ou infrações que, posteriormente, venham a ser apurados contra o titular deste registro, bem como não atesta a regularidade dos trabalhos técnicos elaborados pelo profissional da Contabilidade.



CONSELHO REGIONAL DE CONTABILIDADE - MA

Certidão n.º: MA/2023/00000794
Nome: RAYRON BARBOSA DE OLIVEIRA CPF: 019.204.263-70
CRC/UF n.º MA-012278/O Categoria: CONTADOR
Validade: 25/06/2023
Finalidade: EDITAIS DE LICITAÇÃO
Exercício: 2023

Confirme a existência deste documento na página www.crcma.org.br, mediante número de controle a seguir:

CPF : 019.204.263-70 Controle : 5955.7210.7524.7837



67-93



TERMO DE AUTENTICAÇÃO - LIVRO DIGITAL

Declaro exatos os Termos de Abertura e de Encerramento do Livro Digital com características abaixo, conferido e autenticado por ANSELMO DIAS CARNEIRO LOPES FILHO, sob a autenticidade nº 12305312019 em 20/04/2023, protocolo 230511805. Para validação de Autenticação dos Termos, deverá ser acessado o Portal de Serviços / verificação de documentos do Empreendedor (<http://www.empresafacil.ma.gov.br>) e informar o código de verificação.

Identificação de Empresa

Nome Empresarial:	GLAUDISSON RENIS ASSUNCAO SILVA LTDA
Número de Registro:	21200657621
CNPJ:	10540733000172
Município:	Mirador

Identificação de Livro Digital

Tipo de Livro:	DIÁRIO
Número de Ordem:	1
Início e Término da Escrituração:	01/01/2022 - 31/12/2022

Assinante(s)	Nome	CRC/OAB
01920426370	RAYRON BARBOSA DE OLIVEIRA	MA12278-O
60151539383	GLAUDISSON RENIS ASSUNCAO SILVA	

CERTIFICO A AUTENTICAÇÃO EM 20/04/2023 14:27 SOB Nº 20230511805.
PROTOCOLO: 230511805 DE 18/04/2023. CÓDIGO DE VERIFICAÇÃO:
12305312019. NIRE: 21200657621.
GLAUDISSON RENIS ASSUNCAO SILVA LTDA

JUCEMA

ANSELMO DIAS CARNEIRO LOPES FILHO
RESPONSÁVEL PELA AUTENTICAÇÃO
SÃO LUÍS, 20/04/2023
empresafacil.ma.gov.br

68.93



IMPORTA O PRESENTE BALANÇO PATRIMONIAL SOMANDO NO ATIVO E NO PASSIVO 1.747.000,00 (UM MILHÃO, SETECENTOS E QUARENTA E SETE MIL REAIS) DE ACORDO COM A DOCUMENTAÇÃO QUE NOS FOI APRESENTADA.

Mirador, 31 de dezembro de 2022

GLAUDISSON RENIS ASSUNÇÃO SILVA

Administrador

CPF: 601.515.393-83

RG: 0172238820017 Orgão:

Expedição:

RAYRON BARBOSA DE OLIVEIRA

CONTADOR

CPF: 019.204.263-70 CRC-MA: 12278-O

[Handwritten signature]

[Handwritten signature]

[Handwritten signature] 05-93

GLAUDISSON RENIS ASSUNCAO SILVA LTDA CNPJ 10.540.733/0001-72 NIRE: 21200657621
 R DUQUE DE CAXIAS, nº 145, CENTRO, Mirador-MA. cep: 65850-000
 Balanço Patrimonial Encerrado em 31/12/2022

RAYRON BARBOSA DE OLIVEIRA



Descrição	Nota	Classificação	Exercício Anterior	Exercício Atual
ATIVO (7)				
ATIVO CIRCULANTE (14)				
Disponibilidades (21)				
Caixa e Equivalentes de Caixa (28)		1.1.01.001	0,00D	0,00D
Bancos Conta Movimento (42)		1.1.01.002	0,00D	1.500.000,00D
=Disponibilidades			*****0,00D	**1.634.000,00D
Contas a Receber (91)				
Clientes (98)		1.1.02.001	0,00D	113.000,00D
=Contas a Receber			*****0,00D	****113.000,00D
=Total - ATIVO CIRCULANTE			*****0,00D	**1.747.000,00D
=Total - ATIVO			*****0,00D	**1.747.000,00D

GLAUDISSON RENIS ASSUNÇÃO SILVA
 Administrador
 CPF: 601.515.393-83
 RG: 0172238820017

RAYRON BARBOSA DE OLIVEIRA
 CONTADOR
 CPF: 019.204.263-70 CRC-MA: 12278-O

Handwritten marks and signatures at the bottom right of the page, including a large 'J' and a signature.

GLAUDISSON RENIS ASSUNCAO SILVA LTDA CNPJ 10.540.733/0001-72 NIRE: 21200657621
 R DUQUE DE CAXIAS, nº 145, CENTRO, Mirador-MA. cep: 65850-000
 Balanço Patrimonial Encerrado em 31/12/2022

RAYRON BARBOSA DE OLIVEIRA



Descrição	Nota	Classificação	Exercício Anterior	Exercício Atual
PASSIVO E PATRIMÔNIO LÍQUIDO (630)				
PASSIVO CIRCULANTE (637)				
Obrigações Fiscais (735)				
Impostos a Recolher (742)		2.1.03.001	0,00C	1.795,50C
=Obrigações Fiscais			*****0,00C	*****1.795,50C
Outras Obrigações (3892)				
Obrigações com Clientes (3899)		2.1.07.001	0,00C	220.000,00C
=Outras Obrigações			*****0,00C	****220.000,00C
=T o t a l - PASSIVO CIRCULANTE			*****0,00C	****221.795,50C
PATRIMÔNIO LÍQUIDO (1099)				
Capital Social (1106)				
Capital Subscrito (1113)		2.3.01.001	0,00C	1.500.000,00C
(-) Capital a Integralizar (1127)		2.3.01.002	0,00D	0,00D
=Capital Social			*****0,00C	**1.500.000,00C
Lucros/Prejuízos Acumulados (1176)				
Lucros Acumulados (1183)		2.3.03.001	0,00C	25.204,50C
=Lucros/Prejuízos Acumulados			*****0,00C	*****25.204,50C
=T o t a l - PATRIMÔNIO LÍQUIDO			*****0,00C	**1.525.204,50C
=T o t a l - PASSIVO E PATRIMÔNIO LÍQUIDO			*****0,00C	**1.747.000,00C

GLAUDISSON RENIS ASSUNÇÃO SILVA
 Administrador
 CPF: 601.515.393-83
 RG: 0172238820017

RAYRON BARBOSA DE OLIVEIRA
 CONTADOR
 CPF: 019.204.263-70 CRC-MA: 12278-O

(Handwritten marks and signatures)

90-93

Descrição	Classificação	Conta	Exercício Atual
RECEITAS, CUSTOS E DESPESAS			
RECEITAS			
Receitas de Venda			
Venda de Serviços			
Serviços	3.1.01.003.00007	1351	45.000,00C
=Venda de Serviços			*****45.000,00C
=Receitas de Venda			*****45.000,00C
=T o t a l - RECEITAS			*****45.000,00C
CUSTOS E DESPESAS			
Despesas Operacionais			
Despesas Administrativas			
Material de Consumo	3.2.02.001.00041	2415	18.000,00D
=Despesas Administrativas			*****18.000,00D
Despesas Tributárias, Taxas e Contribuições			
Simplex Nacional	3.2.02.003.00012	2744	1.795,50D
=Despesas Tributárias, Taxas e Contribuições			*****1.795,50D
=Despesas Operacionais			*****19.795,50D
=T o t a l - CUSTOS E DESPESAS			*****19.795,50D
=T o t a l - RECEITAS, CUSTOS E DESPESAS			*****25.204,50C
RESULTADO DO EXERCÍCIO			

RESULTADO ----->	25.204,50C		



[Handwritten signature]

[Handwritten signature]

[Handwritten signature]

[Handwritten signature]

GLAUDISSON RÊNIS ASSUNÇÃO SILVA
Administrador
CPF: 601.515.393-83

RAYRON BARBOSA DE OLIVEIRA
CONTADOR
CPF: 019.204.263-70 CRC-MA: 12278-O

[Handwritten signature]
71-93



Solvência Geral

Ativo	1.747.000,00	
<hr/>		
Passivo Circulante + Passivo não Circulante (Obrigações a LP)	221.795,50	= 7,88

Quanto maior, melhor. O investimento total equivale a 788 % do capital de terceiros.

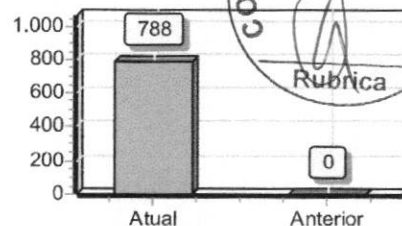

Liquidez Geral

Ativo Circulante + Ativo Realizável a LP	1.747.000,00	
<hr/>		
Passivo Circulante + Passivo Não-Circulante (Obrigações a LP)	221.795,50	= 7,88

Quanto maior, melhor. A empresa possui R\$7,88 de ativo Circulante e ativo realizável a longo prazo para cada R\$1,00 de dívida total.

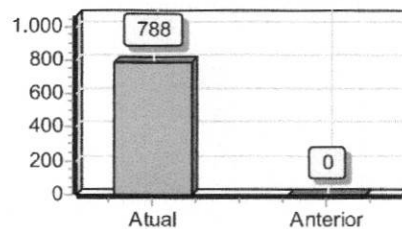

Liquidez Corrente

Ativo Circulante	1.747.000,00	
<hr/>		
Passivo Circulante	221.795,50	= 7,88

Quanto maior, melhor. A empresa possui R\$7,88 de ativo circulante para cada R\$1,00 de dívida de curto prazo.

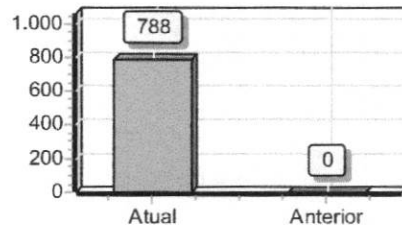

Liquidez Seca

Ativo Circulante - Estoques	1.747.000,00	
<hr/>		
Passivo Circulante	221.795,50	= 7,88

Quanto maior, melhor. A empresa possui R\$7,88 de ativo circulante para cada R\$1,00 de dívida de curto prazo, sem comprometer os estoques.

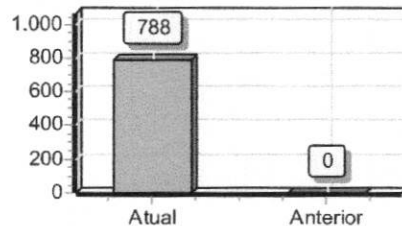

J

[Handwritten signature]

[Handwritten signature]
7293

Sob as penas da lei, declaramos que as informações aqui contidas são verdadeiras e nos responsabilizamos por todas elas de acordo com a documentação apresentada.

Mirador, 31 de dezembro de 2022.



GLAUDISSON RENIS ASSUNÇÃO SILVA
Administrador
CPF: 601.515.393-83
RG: 0172238820017

RAYRON BARBOSA DE OLIVEIRA
CONTADOR
CPF: 019.204.263-70 CRC-MA: 12278-0

73-93

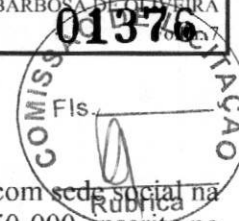
***1 NOTA I - CONTEXTO OPERACIONAL****.1 APRESENTAÇÃO**

GLAUDISSON RENIS ASSUNCAO SILVA LTDA é uma Empresa Individual, com sede social na cidade de Mirador- MA, na **R DUQUE DE CAXIAS, CENTRO**, nº 145, cep: 65850-000, inscrito no CNPJ **10.540.733/0001-72**, CONTRATO SOCIAL arquivados na Junta Comercial do Estado do Maranhão, em sessão de 26/11/2008, sob o NIRE **21200657621**.

TRIBUTARIO

A Empresa é optante pelo regime tributário do Simples Nacional.

1.3 SEGUIMENTO/ATIVIDADES

41.20-4-00 - Construção de edifícios

.00-6-01 - Captação, tratamento e distribuição de água

36.00-6-02 - Distribuição de água por caminhões

38.11-4-00 - Coleta de resíduos não-perigosos

38.12-2-00 - Coleta de resíduos perigosos

38.21-1-00 - Tratamento e disposição de resíduos não-perigosos

42.11-1-01 - Construção de rodovias e ferrovias

42.12-0-00 - Construção de obras de arte especiais

42.13-8-00 - Obras de urbanização - ruas, praças e calçadas

42.21-9-03 - Manutenção de redes de distribuição de energia elétrica

42.22-7-01 - Construção de redes de abastecimento de água, coleta de esgoto e construções correlatas, exceto obras de irrigação

42.92-8-01 - Montagem de estruturas metálicas

43.11-8-02 - Preparação de canteiro e limpeza de terreno

43.13-4-00 - Obras de terraplenagem

43.22-3-02 - Instalação e manutenção de sistemas centrais de ar condicionado, de ventilação e refrigeração

43.29-1-04 - Montagem e instalação de sistemas e equipamentos de iluminação e sinalização em vias públicas, portos e aeroportos

43.30-4-04 - Serviços de pintura de edifícios em geral

43.99-1-03 - Obras de alvenaria

43.99-1-05 - Perfuração e construção de poços de água

45.30-7-03 - Comércio a varejo de peças e acessórios novos para veículos automotores

45.30-7-04 - Comércio a varejo de peças e acessórios usados para veículos automotores

.30-7-05 - Comércio a varejo de pneumáticos e câmaras-de-ar

46.42-7-02 - Comércio atacadista de roupas e acessórios para uso profissional e de segurança do trabalho

47.42-3-00 - Comércio varejista de material elétrico

GLAUDISSON RENIS ASSUNÇÃO SILVA

Administrador

CPF: 601.515.393-83

RG: 0172238820017

RAYRON BARBOSA DE OLIVEIRA

CONTADOR

CPF: 019.204.263-70 CRC-MA: 12278-O

74.93



- 47.44-0-01 - Comércio varejista de ferragens e ferramentas
 47.44-0-99 - Comércio varejista de materiais de construção em geral
 49.23-0-02 - Serviço de transporte de passageiros - locação de automóveis com motorista
 49.24-8-00 - Transporte escolar
 49.29-9-02 - Transporte rodoviário coletivo de passageiros, sob regime de fretamento, intermunicipal, interestadual e internacional
 49.30-2-01 - Transporte rodoviário de carga, exceto produtos perigosos e mudanças, municipal.
 49.30-2-03 - Transporte rodoviário de produtos perigosos
 50.21-1-02 - Transporte por navegação interior de carga, intermunicipal, interestadual e internacional, exceto travessia
 70.20-4-00 - Atividades de consultoria em gestão empresarial, exceto consultoria técnica específica
 71.12-0-00 - Serviços de engenharia
 71.19-7-01 - Serviços de cartografia, topografia e geodésia
 77.11-0-00 - Locação de automóveis sem condutor
 77.19-5-99 - Locação de outros meios de transporte não especificados anteriormente, sem condutor
 77.32-2-01 - Aluguel de máquinas e equipamentos para construção sem operador, exceto andaimes
 81.29-0-00 - Atividades de limpeza não especificadas anteriormente

NOTA 2 - FORMALIDADE DA ESCRITURAÇÃO CONTÁBIL RESOLUÇÃO 1.330/11 (NBC ITG 2000)

GLAUDISSON RENIS ASSUNCAO SILVA LTDA mantém um sistema de escrituração uniforme dos seus atos e fatos administrativos, por meio de processo eletrônico. registros contábeis contêm o número de identificação dos lançamentos relacionados ao respectivo documento de origem externa ou interna ou, na sua falta, em elementos que comprovem ou evidenciem fatos e a prática de atos administrativos. demonstrações contábeis, incluindo as notas explicativas, elaboradas por disposições legais e estatutárias, serão transcritas no "Diário" da GLAUDISSON RENIS ASSUNCAO SILVA LTDA, e posteriormente registrado no Cartório de Registros de Pessoas Jurídicas.

A documentação contábil da GLAUDISSON RENIS ASSUNCAO SILVA LTDA é composta por todos os documentos, livros, papéis, registros e outras peças, que apoiam ou compõem a escrituração contábil. documentação contábil é hábil, revestida das características intrínsecas ou extrínsecas essenciais, definidas na legislação, na técnica-contábil ou aceitas pelos "usos e costumes". GLAUDISSON RENIS ASSUNCAO SILVA LTDA mantém em boa ordem a documentação contábil.

NOTA-3 BASE DE PREPARAÇÃO E APRESENTAÇÃO DAS DEMONSTRAÇÕES FINANCEIRAS

GLAUDISSON RENIS ASSUNCAO SILVA
 Administrador
 CPF: 601.515.393-83
 RG: 0172238820017

RAYRON BARBOSA DE OLIVEIRA
 CONTADOR
 CPF: 019.204.263-70 CRC-MA: 12278-O

01378

Fis.
elaborado com
- ITG 1000,
Rubrica**2.1 - FUNDAMENTOS LEGAL**

O sistema de contabilização, bem como as demonstrações contábeis e financeiras foram elaborados com observação dos Princípios Fundamentais de observação aos preceitos previstos na NBC - ITG 1000, conforme resolução CFC nº 1418/2012

2.2 - PRÁTICAS CONTÁBEIS

Regime de Competência

2.3 - DIREITOS E OBRIGAÇÕES

Os direitos e obrigações da empresa estão em conformidade com seus efetivos valores reais.

2.4 APLICAÇÕES FINANCEIRAS

As aplicações financeiras quando existentes, estarão demonstradas pelo valor das aplicações acrescidas dos rendimentos correspondentes, apropriados até a data do Balanço, com base no regime de competência.

2.5 RECEITAS DA EMPRESA

As receitas da empresa são apuradas por meio de notas fiscais da venda de mercadorias e prestações de serviços.

2.6 DESPESAS DA EMPRESA

As despesas da empresa são apuradas através de Notas Fiscais e Recibos em conformidade com as exigências fisco legais.

NOTA 4 - PRÁTICAS CONTÁBEIS**.1 CAIXA**

A empresa fechou o ano com disponibilidade de caixa

3.2 BANCO CONTA MOVIMENTO

Valor relevante em conta bancaria.

3.3 CLIENTES

Saldo anual com duplicatas a receber

3.4 ESTOQUES

A empresa fechou o ano sem saldo em estoque

3.5 IMOBILIZADO

GLAUDISSON RENIS ASSUNÇÃO SILVA

Administrador

CPF: 601.515.393-83

RG: 0172238820017

RAYRON BARBOSA DE OLIVEIRA

CONTADOR

CPF: 019.204.263-70 CRC-MA: 12278-O

76.93

Empresa sem ativo imobilizado

NOTA 5 - PATRIMÔNIO LÍQUIDO

.1 CAPITAL SOCIAL

O capital é de 1.500.000,00 dividido em 1.500.000 quotas de 1,00, totalmente integralizado, apresentando a seguinte composição: **GLAUDISSON RENIS ASSUNÇÃO SILVA**, com participação de 100,00% do capital;

.2 RESULTADO DO EXERCÍCIO

Resultado do exercício foi positivo, com lucro contábil o lucro contábil; se na contabilidade, quando as despesas e custos de determinado exercício são superados pelas receitas (sob o regime de competência). o lucro contábil apurado é transferido para a conta "lucros acumulados" do grupo patrimônio líquido, dando-lhe a destinação prevista no contrato ou estatuto social.



GLAUDISSON RENIS ASSUNÇÃO SILVA
Administrador
CPF: 601.515.393-83
RG: 0172238820017

RAYRON BARBOSA DE OLIVEIRA
CONTADOR
CPF: 019.204.263-70 CRC-MA: 12278-O

99-93



ASSINATURA ELETRÔNICA

Certificamos que o ato da empresa GLAUDISSON RENIS ASSUNCAO SILVA LTDA consta assinado digitalmente por:

IDENTIFICAÇÃO DO(S) ASSINANTE(S)	
CPF/CNPJ	Nome
01920426370	RAYRON BARBOSA DE OLIVEIRA
60151539383	GLAUDISSON RENIS ASSUNCAO SILVA

CERTIFICO O REGISTRO EM 20/04/2023 15:33 SOB Nº 20230511732.
PROTOCOLO: 230511732 DE 19/04/2023.
CÓDIGO DE VERIFICAÇÃO: 12305321271. CNPJ DA SEDE: 10540733000172.
NIRE: 21200657621. COM EFEITOS DO REGISTRO EM: 20/04/2023.
GLAUDISSON RENIS ASSUNCAO SILVA LTDA

JUCEMA

CARLOS ANDRÉ DE MORAES PEREIRA
SECRETÁRIO-GERAL
www.empresafacil.ma.gov.br

A validade deste documento, se impresso, fica sujeita à comprovação de sua autenticidade nos respectivos portais, informando seus respectivos códigos de verificação.

Handwritten marks: a signature, the number 5, and the number 98-93.

Termo de Abertura

Nome do Livro: DIÁRIO

Nº de Ordem: 1



O presente livro do tipo DIÁRIO contém registros numerados, do nº 01 ao nº 06, e servirá para a escrituração dos lançamentos próprios da empresa GLAUDISSON RENIS ASSUNCAO SILVA LTDA, município Mirador, CNPJ nº 10.540.733/0001-72, Número de Registro (NIRE) 21200657621.

Data do arquivamento dos atos constitutivos: 26/11/2008

Atto constitutivo: 21200657621

Mirador, 01/01/2022

RAYRON BARBOSA DE OLIVEIRA
CONTADOR
CRC/MA 12278-O

GLAUDISSON RENIS ASSUNCAO SILVA
Administrador, Sócio
CPF 601.515.393-83

79-93



Conta	Histórico	Débito	Crédito
29 de junho de 2022			
Banco do Brasil S/A. (63) [1.1.01.002.00003]	Integralização do Capital Social	1.500.000,00	
Capital Social Subscrito (1120) [2.3.01.001.00001]	subscrição do Capital Social		1.500.000,00
(-) Capital Social a Integralizar (1134) [2.3.01.002.00001]	subscrição do Capital Social	1.500.000,00	
(-) Capital Social a Integralizar (1134) [2.3.01.002.00001]	Integralização do Capital Social		1.500.000,00

[Handwritten signature]

[Handwritten mark]

[Handwritten mark]

[Handwritten mark]

*** A Transportar:	3.000.000,00	3.000.000,00
--------------------	--------------	--------------

[Handwritten mark]

80-93

Conta	Histórico	Débito	Crédito
-------	-----------	--------	---------

*** Transporte

3.000.000,00

10 de dezembro de 2022

Caixa (35) [1.1.01.001.00001]

VLR REF A RECEBIMENTO DE CLIENTES 12.2022

120.000,00

Duplicatas a Receber (105) [1.1.02.001.00001]

VLR REF A RECEBIMENTO DE CLIENTES 12.2022

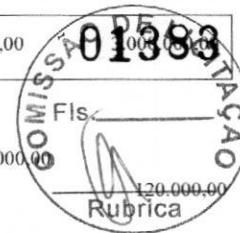

[Handwritten signature]

[Handwritten mark]

[Handwritten mark]

[Handwritten mark]

*** A Transportar:

3.120.000,00

3.120.000,00

[Handwritten signature] 8/12/22

Conta Histórico Débito Crédito

*** Transporte

3.120.000,00



23 de dezembro de 2022

Caixa (35) [1.1.01.001.00001]

vlr ref a despesa de material de uso e consumo

Material de Consumo (2415)

vlr ref a despesa de material de uso e consumo

[3.2.02.001.00041]

18.000,00

[Handwritten signature]

[Handwritten mark]

[Handwritten mark]

[Handwritten signature]

*** A Transportar:

3.138.000,00

3.138.000,00

[Handwritten signature]

82-93

Conta	Histórico	Débito	Crédito
	*** Transporte	3.138.000,00	
31 de dezembro de 2022			
Caixa (35) [1.1.01.001.00001]	VLR REF A RECEBIMENTO DE CLIENTES 12.2022	32.000,00	
Duplicatas a Receber (105) [1.1.02.001.00001]	VLR REF A RECEBIMENTO DE CLIENTES 12.2022		32.000,00
Duplicatas a Receber (105) [1.1.02.001.00001]	VLR REF A CONTRATO DE PRESTAÇÃO DE SERVIÇO FUTURO	220.000,00	
Duplicatas a Receber (105) [1.1.02.001.00001]	vlr ref. Recebimento de clientes ref. ao mês de lançamento	45.000,00	
Simples Nacional a Recolher (798) [2.1.03.001.00008]	vlr ref a simples nacional 12.2022		1.795,50
Contrato de prestações de serviços futuros (3997) [2.1.07.001.00003]	VLR REF A CONTRATO DE PRESTAÇÃO DE SERVIÇO FUTURO		220.000,00
Serviços (1351) [3.1.01.003.00007]	vlr ref. Recebimento de clientes ref. ao mês de lançamento		45.000,00
Simples Nacional (2744) [3.2.02.003.00012]	vlr ref a simples nacional 12.2022	1.795,50	
Lucros Acumulados (1190) [2.3.03.001.00001]	Encerramento Do Exercício -2022		25.204,50
Serviços (1351) [3.1.01.003.00007]	Encerramento Do Exercício -2022	45.000,00	
Material de Consumo (2415) [3.2.02.001.00041]	Encerramento Do Exercício -2022		18.000,00
Simples Nacional (2744) [3.2.02.003.00012]	Encerramento Do Exercício -2022		1.795,50
RESULTADO DO EXERCÍCIO NO PERÍODO (3066) [4.1.01.001.00001]	Encerramento Do Exercício -2022	25.204,50	
RESULTADO DO EXERCÍCIO NO PERÍODO (3066) [4.1.01.001.00001]	Encerramento Do Exercício -2022	18.000,00	
RESULTADO DO EXERCÍCIO NO PERÍODO (3066) [4.1.01.001.00001]	Encerramento Do Exercício -2022	1.795,50	
RESULTADO DO EXERCÍCIO NO PERÍODO (3066) [4.1.01.001.00001]	Encerramento Do Exercício -2022		45.000,00
TOTAL GERAL DO PERÍODO:		3.526.795,50	3.526.795,50



[Handwritten signature]

[Handwritten signature]

[Handwritten signature]

[Handwritten signature]

83-93

Termo de Encerramento



Nome do Livro: DIÁRIO

Nº de Ordem: 1

O presente livro do tipo DIÁRIO contém páginas numeradas, do nº 01 ao nº 06, e serviu para escrituração no período de 01/01/2022 a 31/12/2022, da empresa GLAUDISSON RENIS ASSUNCAO SILVA LTDA.

Mirador, 31/12/2022

RAYRON BARBOSA DE OLIVEIRA
CONTADOR
CRC/MA 12278-O

GLAUDISSON RENIS ASSUNCAO SILVA
Administrador, Sócio
CPF 601.515.393-83

84-93



ASSINATURA ELETRÔNICA

Certificamos que o ato da empresa GLAUDISSON RENIS ASSUNCAO SILVA LTDA consta assinado digitalmente por:

IDENTIFICAÇÃO DO(S) ASSINANTE(S)	
CPF/CNPJ	Nome
01920426370	RAYRON BARBOSA DE OLIVEIRA
60151539383	GLAUDISSON RENIS ASSUNCAO SILVA

CERTIFICO A AUTENTICAÇÃO EM 20/04/2023 14:27 SOB Nº 20230511805.
PROTOCOLO: 230511805 DE 18/04/2023. NIRE: 21200657621.
GLAUDISSON RENIS ASSUNCAO SILVA LTDA

JUCEMA

ANSELMO DIAS CARNEIRO LOPES FILHO
RESPONSÁVEL PELA AUTENTICAÇÃO
SÃO LUÍS, 20/04/2023
empresafacil.ma.gov.br

85-93



Sistema de Cadastramento Unificado de Fornecedores - SICAF



Certificado de Registro Cadastral - CRC

(Emissão conforme art. 17 da Instrução Normativa nº 03, de 26 abril de 2018)

CNPJ: 10.540.733/0001-72
Razão Social: GLAUDISSON RENIS ASSUNCAO SILVA LTDA

Atividade Econômica Principal:
4120-4/00 - CONSTRUÇÃO DE EDIFÍCIOS

Endereço:
RUA DUQUE DE CAXIAS, 145 - CENTRO - Mirador / Maranhão

Observações:

A veracidade das informações poderá ser verificada no endereço www.comprasgovernamentais.gov.br.
Este certificado não substitui os documentos enumerados nos artigos 28 a 31 da Lei nº 8.666, de 1993.

Emitido em: 14/06/2023 14:52

1 de 1

86-93



Sistema de Cadastramento Unificado de Fornecedores - SICAF

Declaração

Declaramos para os fins previstos na Lei nº 8.666, de 1993, conforme documentação registrada no SICAF, que a situação do fornecedor no momento é a seguinte:

Dados do Fornecedor

CNPJ: 10.540.733/0001-72 DUNS®: 89*****12
Razão Social: GLAUDISSON RENIS ASSUNCAO SILVA LTDA
Nome Fantasia:
Situação do Fornecedor: **Credenciado** Data de Vencimento do Cadastro: 26/06/2023
Natureza Jurídica: **SOCIEDADE EMPRESÁRIA LIMITADA**
MEI: **Não**
Porte da Empresa: **Empresa de Pequeno**

Ocorrências e Impedimentos

Ocorrência: **Nada Consta**
Impedimento de Licitar: **Nada Consta**

Níveis cadastrados:

Fornecedor possui alguma pendência no Nível de Cadastramento indicado. Verifique mais informações sobre pendências nas funcionalidades de consulta.

I - Credenciamento

II - Habilitação Jurídica (Possui Pendência)

III - Regularidade Fiscal e Trabalhista Federal

Receita Federal e PGFN	Validade:	14/10/2023
FGTS	Validade:	03/07/2023
Trabalhista (http://www.tst.jus.br/certidao)	Validade:	11/12/2023

IV - Regularidade Fiscal Estadual/Distrital e Municipal

Receita Estadual/Distrital	Validade:	18/07/2023
Receita Municipal	Validade:	12/07/2023

V - Qualificação Técnica

Esta declaração é uma simples consulta e não tem efeito legal

Emitido em: 14/06/2023 14:53

1 de 1

CPF: 601.515.393-83 Nome: GLAUDISSON RENIS ASSUNCAO SILVA

Ass: _____

89-93



GRA SERVIÇOS LTDA
CNPJ : 10.540.733/0001-72
Inscrição Estadual:12.762681-6
Inscrição Municipal : 00215



**DECLARAÇÃO DE INEXISTÊNCIA DE FATOS
SUPERVENIENTES IMPEDITIVOS DE HABILITAÇÃO**

Ilmo.Sr.
Pregoeiro
Prefeitura Municipal de Sitio Novo- MA
TOMADA DE PREÇOS Nº 008/2023-CPL
DATA: 21/06/2023
HORÁRIO : 10:30 horas

Prezado Senhor,

A empresa GLAUDISSON RENIS ASSUNÇÃO SILVA LTDA, CNPJ nº 10.540.733/0001-72, sediada na Rua Duque de Caxias nº 145 Centro Mirador/ MA, por intermédio de seu representante legal o Sr. Glaudisson Renis Assunção Silva, portador da Carteira de Identidade nº 017223882001-7 SESP/MA e do CPF nº 601.515.393-83, , DECLARA, sob as penas da Lei, nos termos do § 22, do art. 32, da Lei nº 8.666/93 que até esta data, não ocorreu nenhum fato superveniente que seja impeditivo de sua habilitação na licitação em epígrafe.

Mirador – MA, 21 de Junho de 2023

Glaudisson Renis Assunção Silva.
Glaudisson Renis Assunção Silva
RG nº 017223882001-7 SESP/MA
CPF: 601.515.393-83
Empresário

RUA DUQUE DE CAXIAS Nº 145 –CENTRO Cep: 65850-000 – MIRADOR – MA.
Fone: (99) 98538-9415 Email: sousafilholtda@gmail.com

82-93



GRA SERVIÇOS LTDA
CNPJ : 10.540.733/0001-72
Inscrição Estadual:12.762681-6
Inscrição Municipal : 00215



**DECLARAÇÃO EXPRESSA DE TOTAL
CONCORDÂNCIA COM OS TERMOS DO EDITAL
(ANEXO IX)**

Ilmo.Sr.
Pregoeiro
Prefeitura Municipal de Sitio Novo - MA
TOMADA DE PREÇOS Nº 008/2023
DATA: 21/06/2023
HORÁRIO : 10:30 horas

Prezado Senhor,

A empresa GLAUDISSON RENIS ASSUNÇÃO SILVA LTDA, CNPJ nº 10.540.733/0001-72, sediada na Rua Duque de Caxias nº 145 Centro Mirador/ MA, por intermédio de seu representante legal o Sr. Glaudisson Renis Assunção Silva, portador da Carteira de Identidade nº 017223882001-7 SESP/MA e do CPF nº 601.515.393-83, DECLARA, para os devidos fins, que concordamos com todos os termos descritos no edital e seus anexos e que temos pleno e total conhecimento da realização dos trabalhos do certame.

Mirador – MA, 21 de Junho de 2023

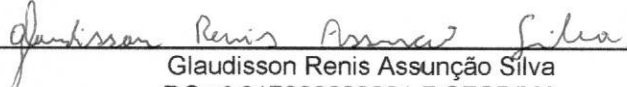

Glaudisson Renis Assunção Silva
RG nº 017223882001-7 SESP/MA
CPF: 601.515.393-83
Empresário

RUA DUQUE DE CAXIAS Nº 145 –CENTRO Cep: 65850-000 – MIRADOR – MA.
Fone: (99) 98538-9415 Email: sousafilholtda@gmail.com

89-93



GRA SERVIÇOS LTDA
CNPJ : 10.540.733/0001-72
Inscrição Estadual:12.762681-6
Inscrição Municipal : 00215



**DECLARAÇÃO DE INEXISTÊNCIA DE FATO SUPERVENIENTE IMPEDITIVO DA
HABILITAÇÃO
(ANEXO VI)**

Ilmo.Sr.
Pregoeiro
Prefeitura Municipal de Sitio Novo- MA
TOMADA DE PREÇOS Nº 008/2023
DATA: 21/06/2023
HORÁRIO : 10:30 horas

Prezado Senhor,

A empresa GLAUDISSON RENIS ASSUNÇÃO SILVA LTDA, CNPJ nº 10.540.733/0001-72, sediada na Rua Duque de Caxias nº 145 Centro Mirador/ MA, por intermédio de seu representante legal o Sr. Glaudisson Renis Assunção Silva, portador da Carteira de Identidade nº 017223882001-7 SESP/MA e do CPF nº 601.515.393-83, **DECLARA**, sob as penas da Lei, nos termos do parágrafo 2º do art. 32 da Lei nº 8.666/93 que, após o seu cadastramento, nenhum fato ocorreu que inabilite esta empresa a participar da Tomada de Preços nº 008/2023-CPL, e que contra a mesma não existe pedido de falência ou recuperação judicial

Mirador – MA, 21 de Junho de 2023

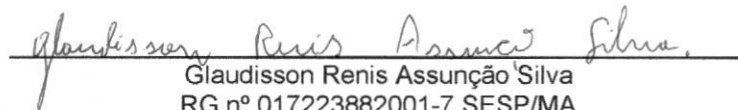
Glaudisson Renis Assunção Silva
RG nº 017223882001-7 SESP/MA
CPF: 601.515.393-83
Empresário

RUA DUQUE DE CAXIAS Nº 145 –CENTRO Cep: 65850-000 – MIRADOR – MA.
Fone: (99) 98538-9415 Email: sousafilholtda@gmail.com

90-93



GRA SERVIÇOS LTDA
CNPJ : 10.540.733/0001-72
Inscrição Estadual:12.762681-6
Inscrição Municipal : 00215



DECLARAÇÃO FORMAL DE RESPONSÁVEL TÉCNICO

Ilmo.Sr.
Pregoeiro
Prefeitura Municipal de Sitio Novo - MA
TOMADA DE PREÇOS Nº 008/2023 – CPL
DATA: 21/06/2023
HORÁRIO : 10:30 horas

Prezado Senhor,

A empresa GLAUDISSON RENIS ASSUNÇÃO SILVA LTDA, CNPJ nº 10.540.733/0001-72, sediada na Rua Duque de Caxias nº 145 Centro Mirador/ MA, por intermédio de seu representante legal o Sr. Glaudisson Renis Assunção Silva, portador da Carteira de Identidade nº 017223882001-7 SESP/MA e do CPF nº 601.515.393-83, DECLARA, que o Engenheiro Civil Mauro Sérgio de Araújo Oliveira, de registro no CREA nº 1000000172MA, será o responsáveis técnicos que participará permanente e efetivamente da execução dos serviços.

Mirador – MA, 21 de Junho de 2023



Glaudisson Renis Assunção Silva
RG: 017223882001-7 SESP/MA
CPF: 601.515.393-83
Empresário

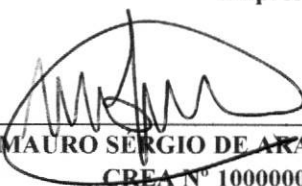

MAURO SÉRGIO DE ARAÚJO OLIVEIRA
CREA Nº 1000000172 MA
ENGENHEIRO CIVIL

91-93



GRA SERVIÇOS LTDA
CNPJ : 10.540.733/0001-72
Inscrição Estadual:12.762681-6
Inscrição Municipal : 00215



DECLARAÇÃO DE ELABORAÇÃO INDEPENDENTE DE PROPOSTA
(ANEXO VIII)

Ilmo.Sr.
Pregoeiro
Prefeitura Municipal de Sitio Novo- MA
TOMADA DE PREÇOS Nº 008/2023-CPL
DATA: 21/06/2023
HORÁRIO : 10:30 horas

Prezado Senhor,

A empresa GLAUDISSON RENIS ASSUNÇÃO SILVA LTDA, CNPJ nº 10.540.733/0001-72, sediada na Rua Duque de Caxias nº 145 Centro Mirador/ MA, por intermédio de seu representante legal o Sr. Glaudisson Renis Assunção Silva, portador da Carteira de Identidade nº 017223882001-7 SESP/MA e do CPF nº 601.515.393-83, DECLARA, para fins do disposto do Edital da Tomada de Preços nº.008/2023 declara, sob as penas da Lei, em especial o art. 299 do Código Penal Brasileiro, que:

- a) A proposta anexa foi elaborada de maneira independente pela empresa Glaudisson Renis Assunção Silva LTDA e que o conteúdo da proposta anexa não foi, no todo ou em parte, direta ou indiretamente, informado a, discutido com ou recebido de qualquer outro participante potencial ou de fato da Tomada de Preços nº 008/2023, por qualquer meio ou por qualquer pessoa;
- b) A intenção de apresentar a proposta anexa não foi informada a, discutido com ou recebido de qualquer outro participante potencial ou de fato da Tomada de Preços nº 008/023, por qualquer meio ou por qualquer pessoa;
- c) Que não tentou, por qualquer meio ou por qualquer pessoa, influir na decisão de qualquer outro participante potencial ou de fato da Tomada de Preços nº 008/2023 quanto a participar ou não da referida licitação
- d) Que o conteúdo da proposta anexa não será, no todo ou em parte, direta ou indiretamente, comunicado a ou discutido com qualquer outro participante potencial ou de fato da Tomada de Preços nº 008/2023 antes da adjudicação do objeto da referida licitação;
- e) Que o conteúdo da proposta anexa não foi, no todo ou em parte, direta ou indiretamente, informado a, discutido com ou recebido de qualquer integrante da Prefeitura Municipal de Sitio Novo/MA antes da abertura oficial das propostas;
- f) Que está plenamente ciente do teor e da extensão desta declaração e que detém plenos poderes e informações para firmá-la.

RUA DUQUE DE CAXIAS Nº 145 –CENTRO Cep: 65850-000 – MIRADOR – MA.
Fone: (99) 98538-9415 Email: sousafilholtda@gmail.com

92-93



GRA SERVIÇOS LTDA
CNPJ : 10.540.733/0001-72
Inscrição Estadual:12.762681-6
Inscrição Municipal : 00215



Mirador – MA, 21 de Junho de 2023

Glaudisson Renis Assunção Silva.

Glaudisson Renis Assunção Silva
RG nº 017223882001-7 SESP/MA
CPF: 601.515.393-83
Empresário

[Handwritten signature]

[Handwritten signature]

[Handwritten signature]

[Handwritten signature]

[Handwritten signature] 93-93