



Beta Construtora e Locações Eireli

CNPJ: 22.165.924/0001-80



ENVELOPE Nº 01 – DOCUMENTAÇÃO DE HABILITAÇÃO

À
PREFEITURA MUNICIPAL DE SÍTIO NOVO (MA)
COMISSÃO PERMANENTE DE LICITAÇÕES – CPL
Avenida Leonardo de Almeida S/N Centro Sítio Novo - MA
Tomada de Preços nº 008/2023 – CPL - Data: 21/06/2023 às 10:30 horas

BETA CONSTRUTORA E LOCAÇÕES EIRELI
CNPJ: 22.165.924/0001-80

AVENIDA TEREZA RAPOSO, Nº 08 QUADRA: 06, LOTE: 08, LOTEAMENTO
MORADA DO SOL, CEP: 65.930-000, AÇAILÂNDIA/MA

**ALTERAÇÃO Nº 01 E CONSOLIDAÇÃO CONTRATUAL DA EMPRESA
BETA CONSTRUTORA E LOCAÇÕES EIRELI
CNPJ sob n.º 22.165.924/0001-80
NIRE 21102049081**



JESSICA FERREIRA COSTA, brasileira, solteira, empresária, natural de Jacundá – PA, nascida no dia 24/10/1995, inscrita no CPF 056.818.913-21 e RG 038730932010-1 SESP – MA, residente e domiciliado em Imperatriz – MA, à Rua Dr. Itamar Guará, S/N Bairro Maranhão Novo, CEP 65903-077, resolve Alterar a Empresa Individual de Responsabilidade Limitada **BETA CONSTRUTORA E LOCAÇÕES EIRELI**, sediada na Rua São Francisco, 1262, Centro, Açailândia – MA, CEP 65930-000, registrada sob o NIRE 21102049081, CNPJ 22.165.924/0001-80 mediante as condições e cláusulas seguintes:

CLÁUSULA PRIMEIRA – Altera-se neste ato o endereço, passando para Avenida Tereza Raposo, 08, Quadra 06, Lote 08, Loteamento Morada do Sol, Açailândia – MA, CEP: 65930-000

Á VISTA DA MODIFICAÇÃO ORA AJUSTADA, CONSOLIDA - SE O CONTRATO SOCIAL, COM A SEGUINTE REDAÇÃO:

CLÁUSULA PRIMEIRA – A empresa girará sob o nome empresarial **BETA CONSTRUTORA E LOCAÇÕES EIRELI**, e terá sede e domicílio na Avenida Tereza Raposo, 08, Quadra 06, Lote 08, Loteamento Morada do Sol, Açailândia – MA, CEP: 65930-000 (art.997,II,CC/2002).

CLÁUSULA SEGUNDA – O capital social é de R\$ 1.000.000,00 (Um milhão de reais) totalmente integralizado neste ato, em moeda corrente do País. (art.980-A).

CLÁUSULA TERCEIRA – O objeto será:

- 4120-4/00 - Construção de edifícios;
- 0810-0/06 - Extração de areia, cascalho ou pedregulho e beneficiamento associado;
- 0810-0/99 - Extração e britamento de pedras e outros materiais para construção e beneficiamento associado;
- 2330-3/01 - Fabricação de estruturas pré-moldadas de concreto armado, em série e sob encomenda;
- 2330-3/02 - Fabricação de artefatos de cimento para uso na construção;
- 3811-4/00 - Coleta de resíduos não-perigosos;
- 3812-2/00 - Coleta de resíduos perigosos;
- 4211-1/01 - Construção de rodovias e ferrovias;
- 4213-8/00 - Obras de urbanização - ruas, praças e calçadas;
- 4222-7/01 - Construção de redes de abastecimento de água, coleta de esgoto e construções correlatas, exceto obras de irrigação;
- 4299-5/01 - Construção de instalações esportivas e recreativas;
- 4311-8/02 - Preparação de canteiro e limpeza de terreno;
- 4313-4/00 - Obras de terraplenagem;
- 4321-5/00 - Instalação e manutenção elétrica;
- 4322-3/01 - Instalações hidráulicas, sanitárias e de gás;
- 4329-1/04 - Montagem e instalação de sistemas e equipamentos de iluminação e sinalização em vias públicas, portos e aeroportos;
- 4330-4/04 - Serviços de pintura de edifícios em geral;
- 4399-1/03 - Obras de alvenaria;

[Handwritten signatures and initials on the right margin]

**ALTERAÇÃO Nº 01 E CONSOLIDAÇÃO CONTRATUAL DA EMPRESA
BETA CONSTRUTORA E LOCAÇÕES EIRELI
CNPJ sob n.º 22.165.924/0001-80
NIRE 21102049081**



4741-5/00 - Comércio varejista de tintas e materiais para pintura;
 4742-3/00 - Comércio varejista de material elétrico;
 4744-0/03 - Comércio varejista de materiais hidráulicos;
 4744-0/04 - Comércio varejista de cal, areia, pedra britada, tijolos e telhas;
 4744-0/99 - Comércio varejista de materiais de construção em geral;
 4923-0/02 - Serviço de transporte de passageiros - locação de automóveis com motorista;
 4929-9/01 - Transporte rodoviário coletivo de passageiros, sob regime de fretamento, municipal;
 7112-0/00 - Serviços de engenharia;
 7711-0/00 - Locação de automóveis sem condutor;
 7719-5/99 - Locação de outros meios de transporte não especificados anteriormente, sem condutor;
 7732-2/01 - Aluguel de máquinas e equipamentos para construção sem operador, exceto andaimes;
 8111-7/00 - Serviços combinados para apoio a edifícios, exceto condomínios prediais;
 8121-4/00 - Limpeza em prédios e em domicílios;
 8122-2/00 - Imunização e controle de pragas urbanas;
 4322-3/02 - Instalação e manutenção de sistemas centrais de ar condicionado, de ventilação e refrigeração.

CLÁUSULA QUARTA – A presente empresa se constitui por prazo indeterminado.

CLÁUSULA QUINTA – A responsabilidade do empresário é restrita ao valor de seu capital e responde exclusivamente pela integralização do capital social. (art. 1.052, CC/2002)

CLÁUSULA SEXTA – A administração da empresa será exercida por sua titular **JESSICA FERREIRA COSTA**, que ficará incumbido de exercer todos os atos pertinentes e necessários ao exercício das atividades ora assumidas, bem como, de representá-la judicial e extrajudicialmente, ativa e passivamente perante todas repartições financeiras, vedado, no entanto, o uso do nome empresarial em atividades estranhas ao interesse social.

CLÁUSULA SETIMA – Ao término da cada exercício social, em 31 de dezembro, o administrador prestará contas justificadas de sua administração, procedendo à elaboração do inventário, do balanço patrimonial e do balanço de resultado econômico, cabendo ao empresário, os lucros ou perdas apurados. (art. 1.065, CC/2002)

CLÁUSULA OITAVA – Nos quatro meses seguintes ao término do exercício social, o empresário deliberará sobre as contas e designará ao administrador quando for o caso. (arts. 1.071 e 1.072, § 2º e art. 1.078, CC/2002)

CLÁUSULA NONA – A EIRELI poderá a qualquer tempo, abrir ou fechar filial ou outra dependência, mediante alteração do ato constitutivo, devidamente assinada pelo titular da empresa.

CLÁUSULA DÉCIMA – Falecendo o empresário, a empresa continuará suas atividades com os herdeiros, sucessores e o incapaz. Não sendo possível ou inexistindo interesse destes, o valor de seus haveres será apurado e liquidado com base na situação patrimonial da empresa, à data da resolução, verificada em balanço especialmente levantado.

[Handwritten signatures and initials on the right margin]

ALTERAÇÃO Nº 01 E CONSOLIDAÇÃO CONTRATUAL DA EMPRESA
BETA CONSTRUTORA E LOCAÇÕES EIRELI
CNPJ sob n.º 22.165.924/0001-80
NIRE 21102049081



CLÁUSULA DÉCIMA PRIMEIRA – O Administrador declara, sob as penas da lei, de que não está impedido de exercer a administração da EIRELI, por lei especial, ou em virtude de condenação criminal, ou por se encontrar sob os efeitos dela, a pena que vede, ainda que temporariamente, o acesso a cargos públicos; ou por crime falimentar, de prevaricação, peita ou suborno, concussão, peculato, ou contra a economia popular, contra o sistema financeiro nacional, contra normas de defesa da concorrência, contra as relações de consumo, fé pública, ou a propriedade. - (art. 1.011, § 1º, CC/2002)

CLÁUSULA DÉCIMA SEGUNDA – Declaro, sob as penas da lei, que não participo de nenhuma outra empresa dessa modalidade.

CLÁUSULA DÉCIMA TERCEIRA – Fica eleito o foro de Governador Açaílândia - MA para o exercício e o cumprimento dos direitos e obrigações resultantes deste contrato.

Açaílândia – MA, 14 de fevereiro de 2022

JESSICA FERREIRA COSTA



ASSINATURA ELETRÔNICA

Certificamos que o ato da empresa BETA CONSTRUTORA E LOCAÇÕES EIRELI consta assinado digitalmente por:

IDENTIFICAÇÃO DO(S) ASSINANTE(S)	
CPF/CNPJ	Nome
05681891321	JESSICA FERREIRA COSTA

JUCEMA

CERTIFICO O REGISTRO EM 14/02/2022 12:15 SOB N° 20220193215.
PROTOCOLO: 220193215 DE 14/02/2022.
CÓDIGO DE VERIFICAÇÃO: 12201913263. CNPJ DA SEDE: 22165924000180.
NIRE: 21600172098. COM EFEITOS DO REGISTRO EM: 14/02/2022.
BETA CONSTRUTORA E LOCAÇÕES EIRELI

RICARDO DINIZ DIAS
SECRETÁRIO-GERAL
www.empresafacil.ma.gov.br

A validade deste documento, se impresso, fica sujeito à comprovação de sua autenticidade nos respectivos portais, informando seus respectivos códigos de verificação.

04

VALIDA EM TODO O TERRITÓRIO NACIONAL

REGISTRO GERAL 038730932010-1 DATA DE EXPEDIÇÃO 11/12/2018

NOME JESSICA FERREIRA COSTA

FILIAÇÃO ELIAS DA SILVA COSTA E DORILENE BARBOSA FERREIRA

NATURALIDADE JACUNDA - PA DATA DE NASCIMENTO 24/10/1995

DOC ORIGEM NASC. N.28354 FLS.200V LIV.A43

CNPJ 056818913-21 SAO LUIS-MA P-356



ASSINATURA DO DIRETOR *[Signature]* VIA-02

LEI Nº 7.116 DE 29/08/83

REPUBLICA FEDERATIVA DO BRASIL

ESTADO DO MARANHÃO
SECRETARIA DE ESTADO DA SEGURANÇA PÚBLICA
DELEGACIA GERAL DE POLÍCIA CIVIL
INSTITUTO DE IDENTIFICAÇÃO

MA1075942005

ASSINATURA DO TITULAR *Jessica Ferreira Costa*

CARTEIRA DE IDENTIDADE

COMISSÃO DE LICITAÇÃO

01016

Fls. _____

Rubrica *[Signature]*

[Signature]

[Signature]

Prefeitura de Sítio Novo-MA

AUTENTICIDADE VERIFICADA

DATA: 21/06/2023

[Signature]

Anna Ceefia Diniz Silva
Presidente - CPL

05

[Signature]



Declaração

Declaramos para os fins previstos na Lei nº 8.666, de 1993, conforme documentação registrada no SICAF, que a situação do fornecedor no momento é a seguinte:

Dados do Fornecedor

CNPJ: 22.165.924/0001-80 DUNS®: 94*****25
Razão Social: BETA CONSTRUTORA E LOCACOES LTDA
Nome Fantasia: BETA CONSTRUÇOES E EMPREENDIMENTOS
Situação do Fornecedor: Credenciado Data de Vencimento do Cadastro: 05/03/2024
Natureza Jurídica: SOCIEDADE EMPRESÁRIA LIMITADA
MEI: Não
Porte da Empresa: Empresa de Pequeno

Ocorrências e Impedimentos

Ocorrência: Nada Consta
Impedimento de Licitar: Nada Consta

Níveis cadastrados:

I - Credenciamento

II - Habilitação Jurídica

III - Regularidade Fiscal e Trabalhista Federal

Receita Federal e PGFN	Validade:	14/12/2023
FGTS	Validade:	26/06/2023
Trabalhista (http://www.tst.jus.br/certidao)	Validade:	16/11/2023

IV - Regularidade Fiscal Estadual/Distrital e Municipal

Receita Estadual/Distrital	Validade:	14/07/2023
Receita Municipal	Validade:	03/08/2023

V - Qualificação Técnica

VI - Qualificação Econômico-Financeira

Validade: 30/04/2024

Esta declaração é uma simples consulta e não tem efeito legal

FE



REPÚBLICA FEDERATIVA DO BRASIL
CADASTRO NACIONAL DA PESSOA JURÍDICA



NÚMERO DE INSCRIÇÃO 22.165.924/0001-80 MATRIZ	COMPROVANTE DE INSCRIÇÃO E DE SITUAÇÃO CADASTRAL	DATA DE ABERTURA 30/03/2015
NOME EMPRESARIAL BETA CONSTRUTORA E LOCACOES LTDA		
TÍTULO DO ESTABELECIMENTO (NOME DE FANTASIA) BETA CONSTRUÇOES E EMPREENDIMENTOS	PORTE EPP	
CÓDIGO E DESCRIÇÃO DA ATIVIDADE ECONÔMICA PRINCIPAL 41.20-4-00 - Construção de edifícios		
CÓDIGO E DESCRIÇÃO DAS ATIVIDADES ECONÔMICAS SECUNDÁRIAS 08.10-0-06 - Extração de areia, cascalho ou pedregulho e beneficiamento associado 08.10-0-99 - Extração e britamento de pedras e outros materiais para construção e beneficiamento associado 23.30-3-01 - Fabricação de estruturas pré-moldadas de concreto armado, em série e sob encomenda 23.30-3-02 - Fabricação de artefatos de cimento para uso na construção 38.11-4-00 - Coleta de resíduos não-perigosos 38.12-2-00 - Coleta de resíduos perigosos 42.11-1-01 - Construção de rodovias e ferrovias 42.13-8-00 - Obras de urbanização - ruas, praças e calçadas 42.22-7-01 - Construção de redes de abastecimento de água, coleta de esgoto e construções correlatas, exceto obras de irrigação 42.99-5-01 - Construção de instalações esportivas e recreativas 43.11-8-02 - Preparação de canteiro e limpeza de terreno 43.13-4-00 - Obras de terraplenagem 43.21-5-00 - Instalação e manutenção elétrica 43.22-3-01 - Instalações hidráulicas, sanitárias e de gás 43.22-3-02 - Instalação e manutenção de sistemas centrais de ar condicionado, de ventilação e refrigeração 43.29-1-04 - Montagem e instalação de sistemas e equipamentos de iluminação e sinalização em vias públicas, portos e aeroportos 43.30-4-04 - Serviços de pintura de edifícios em geral 43.99-1-03 - Obras de alvenaria 47.41-5-00 - Comércio varejista de tintas e materiais para pintura 47.42-3-00 - Comércio varejista de material elétrico		
CÓDIGO E DESCRIÇÃO DA NATUREZA JURÍDICA 206-2 - Sociedade Empresária Limitada		
LOGRADOURO AV TEREZA RAPOSO	NÚMERO 08	COMPLEMENTO QUADRA06 LOTE 08
CEP 65.930-000	BAIRRO/DISTRITO LOTEAMENTO MORADA DO SOL	MUNICÍPIO ACAILANDIA
UF MA		
ENDEREÇO ELETRÔNICO BETA CONSTRUTORA100@GMAIL.COM	TELEFONE (99) 8276-0328	
ENTE FEDERATIVO RESPONSÁVEL (EFR) *****		
SITUAÇÃO CADASTRAL ATIVA	DATA DA SITUAÇÃO CADASTRAL 30/03/2015	
MOTIVO DE SITUAÇÃO CADASTRAL		
SITUAÇÃO ESPECIAL *****	DATA DA SITUAÇÃO ESPECIAL *****	

Aprovado pela Instrução Normativa RFB nº 1.863, de 27 de dezembro de 2018.

Emitido no dia **18/06/2023** às **17:08:51** (data e hora de Brasília).

Página: 1/2



REPÚBLICA FEDERATIVA DO BRASIL
CADASTRO NACIONAL DA PESSOA JURÍDICA



NÚMERO DE INSCRIÇÃO 22.165.924/0001-80 MATRIZ	COMPROVANTE DE INSCRIÇÃO E DE SITUAÇÃO CADASTRAL	DATA DE ABERTURA 30/03/2015
NOME EMPRESARIAL BETA CONSTRUTORA E LOCACOES LTDA		
CÓDIGO E DESCRIÇÃO DAS ATIVIDADES ECONÔMICAS SECUNDÁRIAS 47.44-0-03 - Comércio varejista de materiais hidráulicos 47.44-0-04 - Comércio varejista de cal, areia, pedra britada, tijolos e telhas 47.44-0-99 - Comércio varejista de materiais de construção em geral 49.23-0-02 - Serviço de transporte de passageiros - locação de automóveis com motorista 49.29-9-01 - Transporte rodoviário coletivo de passageiros, sob regime de fretamento, municipal 71.12-0-00 - Serviços de engenharia 77.11-0-00 - Locação de automóveis sem condutor 77.19-5-99 - Locação de outros meios de transporte não especificados anteriormente, sem condutor 77.32-2-01 - Aluguel de máquinas e equipamentos para construção sem operador, exceto andaimes 81.11-7-00 - Serviços combinados para apoio a edifícios, exceto condomínios prediais 81.21-4-00 - Limpeza em prédios e em domicílios 81.22-2-00 - Imunização e controle de pragas urbanas		
CÓDIGO E DESCRIÇÃO DA NATUREZA JURÍDICA 206-2 - Sociedade Empresária Limitada		
LOGRADOURO AV TEREZA RAPOSO	NÚMERO 08	COMPLEMENTO QUADRA06 LOTE 08
CEP 65.930-000	BAIRRO/DISTRITO LOTEAMENTO MORADA DO SOL	MUNICÍPIO ACAILANDIA
UF MA		ENDEREÇO ELETRÔNICO BETA CONSTRUTORA100@GMAIL.COM
TELEFONE (99) 8276-0328		ENTE FEDERATIVO RESPONSÁVEL (EFR) *****
SITUAÇÃO CADASTRAL ATIVA	DATA DA SITUAÇÃO CADASTRAL 30/03/2015	
MOTIVO DE SITUAÇÃO CADASTRAL		
SITUAÇÃO ESPECIAL *****	DATA DA SITUAÇÃO ESPECIAL *****	

Aprovado pela Instrução Normativa RFB nº 1.863, de 27 de dezembro de 2018.

Emitido no dia **18/06/2023** às **17:08:51** (data e hora de Brasília).

Página: 2/2



TRIBUNAL DE CONTAS DA UNIÃO



Consulta Consolidada de Pessoa Jurídica

Este relatório tem por objetivo apresentar os resultados consolidados de consultas eletrônicas realizadas diretamente nos bancos de dados dos respectivos cadastros. A responsabilidade pela veracidade do resultado da consulta é do Órgão gestor de cada cadastro consultado. A informação relativa à razão social da Pessoa Jurídica é extraída do Cadastro Nacional da Pessoa Jurídica, mantido pela Receita Federal do Brasil.

Consulta realizada em: 18/06/2023 10:46:24

Informações da Pessoa Jurídica:

Razão Social: **BETA CONSTRUTORA E LOCACOES LTDA**
CNPJ: **22.165.924/0001-80**

Resultados da Consulta Eletrônica:

Órgão Gestor: **TCU**
Cadastro: **Licitantes Inidôneos**
Resultado da consulta: **Nada Consta**

Para acessar a certidão original no portal do órgão gestor, clique [AQUI](#).

Órgão Gestor: **CNJ**
Cadastro: **CNIA - Cadastro Nacional de Condenações Cíveis por Ato de Improbidade Administrativa e Inelegibilidade**
Resultado da consulta: **Nada Consta**

Para acessar a certidão original no portal do órgão gestor, clique [AQUI](#).

Órgão Gestor: **Portal da Transparência**
Cadastro: **Cadastro Nacional de Empresas Inidôneas e Suspensas**
Resultado da consulta: **Nada Consta**

Para acessar a certidão original no portal do órgão gestor, clique [AQUI](#).

Órgão Gestor: **Portal da Transparência**
Cadastro: **CNEP - Cadastro Nacional de Empresas Punidas**
Resultado da consulta: **Nada Consta**

Para acessar a certidão original no portal do órgão gestor, clique [AQUI](#).

Obs: A consulta consolidada de pessoa jurídica visa atender aos princípios de simplificação e racionalização de serviços públicos digitais. Fundamento legal: Lei nº 12.965, de 23 de abril de 2014, Lei nº 13.460, de 26 de junho de 2017, Lei nº 13.726, de 8 de outubro de 2018, Decreto nº 8.638 de 15, de janeiro de 2016.

INSC. ESTADUAL: 12.461.233-4

ÚLTIMA ALTERAÇÃO: 30/12/2022

RAZÃO SOCIAL: BETA CONSTRUTORA E LOCAAAES LTDA

SITUAÇÃO FISCAL: REGULAR

SERASA: Não

MOTIVOS FISCAIS:

SITUAÇÃO CADASTRAL: ATIVO

MOTIVO CADASTRAL: -

DADOS GERAIS

CPF/CNPJ: 22.165.924/0001-80

INSC. CENTRALIZADORA: -

RAZÃO SOCIAL: BETA CONSTRUTORA E LOCAAAES LTDA

NIRE: 21600172098

TIPO PESSOA: JURÍDICA

INÍCIO DE ATIVIDADES: 31/03/2015

CAPITAL SOCIAL: 1.000.000,00

AGÊNCIA REGIONAL: 33 - AGÊNCIA DE ACAILANDIA

UFRE: 47 - UFRE/IMPERATRIZ

TIPO DE SOCIEDADE: SOCIEDADE EMPRESÁRIA LIMITADA

CAT. DO ESTABELECIMENTO: MATRIZ OU UNICO

REGIME DE PAG.: SIMPLES NACIONAL

DATA OBRIG. NFE: 01/10/2010

DATA OBRIG. EFD: -

CORREIO ELETRÔNICO: betaconstrutora100@gmail.com

ÁREA UTILIZADA: 60

ENDEREÇO DE ESTABELECIMENTO

CEP 65930-000

ENDEREÇO AVE TEREZA RAPOSO

NÚMERO: 8

COMPLEMENTO: QUADRA06 LOTE 08

PONTO DE REFERENC.: PROXIMO A IGREJA ASSEMBLEIA DE

BAIRRO: LOTEAMENTO MORADA DO SOL

CIDADE: ACAILANDIA

ESTADO: MA

TELEFONE: (99)8276-0328

FAX: -

CEP CAIXA POSTAL: -

ENDEREÇO FISCAL

CEP --

ENDEREÇO AVE TEREZA RAPOSO

NÚMERO: 08

COMPLEMENTO: QUADRA06 LOTE 08

PONTO DE REFERENC.: -

BAIRRO: LOTEAMENTO MORADA DO SOL

CIDADE: ACAILANDIA

ESTADO: MA

TELEFONE: (99)8276-0328

FAX: -

CEP CAIXA POSTAL: 00000-000

CNAE - ATIVIDADES ECONÔMICAS

ORDEM	CÓDIGO	DESCRIÇÃO
1	4120400	CONSTRUÇÃO DE EDIFÍCIOS
2	8122200	IMUNIZAÇÃO E CONTROLE DE PRAGAS URBANAS
3	2330301	FABRICAÇÃO DE ESTRUTURAS PRÉ-MOLDADAS DE CONCRETO ARMADO, EM SÉRIE E SOB ENCOMENDA
4	2330302	FABRICAÇÃO DE ARTEFATOS DE CIMENTO PARA USO NA CONSTRUÇÃO
5	3811400	COLETA DE RESÍDUOS NÃO-PERIGOSOS
6	3812200	COLETA DE RESÍDUOS PERIGOSOS
7	4211101	CONSTRUÇÃO DE RODOVIAS E FERROVIAS
8	4213800	OBRAS DE URBANIZAÇÃO - RUAS, PRAÇAS E CALÇADAS
9	4222701	CONSTRUÇÃO DE REDES DE ABASTECIMENTO DE ÁGUA, COLETA DE ESGOTO E CONSTRUÇÕES CORRELATAS,
10	4299501	CONSTRUÇÃO DE INSTALAÇÕES ESPORTIVAS E RECREATIVAS
11	4311802	PREPARAÇÃO DE CANTEIRO E LIMPEZA DE TERRENO
12	4313400	OBRAS DE TERRAPLENAGEM
13	4321500	INSTALAÇÃO E MANUTENÇÃO ELÉTRICA
14	4322301	INSTALAÇÕES HIDRÁULICAS, SANITÁRIAS E DE GÁS
15	4322302	INSTALAÇÃO E MANUTENÇÃO DE SISTEMAS CENTRAIS DE AR CONDICIONADO, DE VENTILAÇÃO E REFRIGERAÇÃO
16	4329104	MONTAGEM E INSTALAÇÃO DE SISTEMAS E EQUIPAMENTOS DE ILUMINAÇÃO E SINALIZAÇÃO EM VIAS PÚBLICAS,
17	4330404	SERVIÇOS DE PINTURA DE EDIFÍCIOS EM GERAL
18	4399103	OBRAS DE ALVENARIA
19	4741500	COMÉRCIO VAREJISTA DE TINTAS E MATERIAIS PARA PINTURA
20	4742300	COMÉRCIO VAREJISTA DE MATERIAL ELÉTRICO
21	4744003	COMÉRCIO VAREJISTA DE MATERIAIS HIDRÁULICOS
22	4744004	COMÉRCIO VAREJISTA DE CAL, AREIA, PEDRA BRITADA, TIJOLOS E TELHAS
23	4744099	COMÉRCIO VAREJISTA DE MATERIAIS DE CONSTRUÇÃO EM GERAL
24	4923002	SERVIÇO DE TRANSPORTE DE PASSAGEIROS - LOCAÇÃO DE AUTOMÓVEIS COM MOTORISTA
25	4929901	TRANSPORTE RODOVIÁRIO COLETIVO DE PASSAGEIROS, SOB REGIME DE FRETAMENTO, MUNICIPAL
26	7112000	SERVIÇOS DE ENGENHARIA

FICHA CADASTRAL DO CONTRIBUINTE

USUÁRIO: 05681891321

DATA: 15/06/2023

HORA: 08:28



CNAE - ATIVIDADES ECONÔMICAS		
ORDEM	CÓDIGO	DESCRIÇÃO
27	7711000	LOCAÇÃO DE AUTOMÓVEIS SEM CONDUTOR
28	7719599	LOCAÇÃO DE OUTROS MEIOS DE TRANSPORTE NÃO ESPECIFICADOS ANTERIORMENTE, SEM CONDUTOR
29	7732201	ALUGUEL DE MÁQUINAS E EQUIPAMENTOS PARA CONSTRUÇÃO SEM OPERADOR, EXCETO ANDAIMES
30	8111700	SERVIÇOS COMBINADOS PARA APOIO A EDIFÍCIOS, EXCETO CONDOMÍNIOS PREDIAIS
31	8121400	LIMPEZA EM PRÉDIOS E EM DOMÍLIOS
32	0810006	EXTRAÇÃO DE AREIA, CASCALHO OU PEDREGULHO E BENEFICIAMENTO ASSOCIADO
33	0810099	EXTRAÇÃO E BRITAMENTO DE PEDRAS E OUTROS MATERIAIS PARA CONSTRUÇÃO E BENEFICIAMENTO

REPRESENTANTES LEGAIS		
CNN/CPF	NOME/RAZÃO SOCIAL	TIPO DE RELAÇÃO
3274945307	CEZAR MEDEIROS DE SOUSA	3 - CONTADOR
5681891321	JESSICA FERREIRA COSTA	205 - ADMINISTRADOR
5681891321	JESSICA FERREIRA COSTA	101 - SÓCIO

AÇÕES JUDICIAIS				
TIPO	DATA INCLUSÃO	DATA REVOGAÇÃO	DOC. CONCESSÃO	EFEITO
Não existem Ações Judiciais para essa inscrição estadual.				

OBRIGATORIEDADE / CREDENCIAMENTO			
TIPO	DATA INÍCIO	DATA FIM	SITUAÇÃO
ICMS	31/03/2015	--	Ativo
NF-e	01/10/2010	--	Ativo

INCENTIVOS / REGIMES ESPECIAIS			
TIPO	DATA INÍCIO	DATA FIM	SITUAÇÃO
Não existem Incentivos/Regimes Especiais para essa inscrição			

Handwritten initials: M, FD



ESTADO DO MARANHÃO
PREFEITURA MUNICIPAL DE AÇAILÂNDIA
SUPERINTENDENCIA DA RECEITA TRIBUTÁRIA
FICHA CADASTRAL DE CONTRIBUINTE

Data: 14/06/2023



Inscrição Municipal: 3300002629 Situação: Ativo

Dados Básicos

Tipo de Pessoa.....: Jurídica CPF/CNPJ: 22.165.924/0001-80 Junta Comercial: 21600172098
Nome/Razão Social.....: BETA CONSTRUTORA E LOCAÇÕES EIRELI
Nome Fantasia: BETA CONSTRUÇÕES E EMPREENDIMENTOS Inscrição Estadual: 124612334
Endereço: TEREZA RAPOSA, N°: 08 Complemento: QUADRA06 LOTE 08
Bairro: MORADA DO SOL Telefone: 9992094257 Email: sercontabil@veloxmail.com.br
Município: AÇAILÂNDIA / MA CEP: 65930000
Imóvel: 39737 - Inscrição: 39737

Proprietários/Sócios/Responsáveis

TIPO	CPF/CNPJ	Nome/Razão Social	Percentual	Qualificação
Socio	05681891321	JESSICA FERREIRA COSTA	100,000	Administrador

Enquadramento

Enquadramento:	EPP	Simple Nacional:	Sim
Classificação:	Prestador de Serviços	Substituto Tributário:	Nao
Regime Especial:	Não Possui	Calcula Alvará:	Sim

CMAE

CMAE	Descrição
38	CONSTRUÇÃO DE EDIFÍCIOS - MÉDIO PORTE

CNAE

CNAE	Descrição	Dispensado
8100010	EXTRACAO DE ARDOSIA E BENEFICIAMENTO ASSOCIADO	Nao
8100990	EXTRACAO E BRITAMENTO DE PEDRAS E OUTROS MATERIAIS PARA CONSTRUCAO E BENEFICIAMENTO ASSOCIADO	Nao
2330301	FABRICACAO DE ESTRUTURAS PRE-MOLDADAS DE CONCRETO ARMADO, EM SERIE E SOB ENCOMENDA	Nao
2330302	FABRICACAO DE ARTEFATOS DE CIMENTO PARA USO NA CONSTRUCAO	Nao
3811400	COLETA DE RESIDUOS NAO-PERIGOSOS	Nao
3812200	COLETA DE RESIDUOS PERIGOSOS	Nao
4211101	CONSTRUCAO DE RODOVIAS E FERROVIAS	Nao
4213800	OBRAS DE URBANIZACAO - RUAS, PRACAS E CALCADAS	Nao
4222701	CONSTRUCAO DE REDES DE ABASTECIMENTO DE AGUA, COLETA DE ESGOTO E CONSTRUÇÕES CORRELATAS, EXCETO OBRAS DE IRRIGACAO	Nao
4299501	CONSTRUCAO DE INSTALACOES ESPORTIVAS E RECREATIVAS	Nao
4311802	PREPARACAO DE CANTEIRO E LIMPEZA DE TERRENO	Nao
4313400	OBRAS DE TERRAPLENAGEM	Nao
4321500	INSTALACAO E MANUTENCAO ELETRICA	Nao
4322301	INSTALACOES HIDRAULICAS, SANITARIAS E DE GAS	Nao
4322302	INSTALACAO E MANUTENCAO DE SISTEMAS CENTRAIS DE AR CONDICIONADO, DE VENTILACAO E REFRIGERACAO	Nao
4329104	MONTAGEM E INSTALACAO DE SISTEMAS E EQUIPAMENTOS DE ILUMINACAO E SINALIZACAO EM VIAS PUBLICAS, PORTOS E AEROPORTOS	Nao
4330404	SERVICOS DE PINTURA DE EDIFICIOS EM GERAL	Nao
4399103	OBRAS DE ALVENARIA (COM AT? 05 EMPREGADOS REGISTRADOS OU N?O)	Nao
4741500	COMERCIO VAREJISTA DE TINTAS E MATERIAIS PARA PINTURA	Sim
4742300	COMERCIO VAREJISTA DE MATERIAL ELETRICO	Sim
4744003	COMERCIO VAREJISTA DE MATERIAIS HIDRAULICOS	Sim
4744004	COMERCIO VAREJISTA DE CAL, AREIA, PEDRA BRITADA, TIJOLOS E TELHAS	Nao
4744099	COMERCIO VAREJISTA DE MATERIAIS DE CONSTRUCAO EM GERAL	Sim
4923002	SERVICO DE TRANSPORTE DE PASSAGEIROS - LOCACAO DE AUTOMOVEIS COM MOTORISTA	Nao
4929901	TRANSPORTE RODOVIARIO COLETIVO DE PASSAGEIROS, SOB REGIME DE FRETAMENTO, MUNICIPAL	Nao
7112000	SERVICOS DE ENGENHARIA	Sim
7711000	LOCACAO DE AUTOMOVEIS SEM CONDUTOR	Nao
7719599	LOCACAO DE OUTROS MEIOS DE TRANSPORTE NAO ESPECIFICADOS ANTERIORMENTE, SEM CONDUTOR	Nao
7732201	ALUGUEL DE MAQUINAS E EQUIPAMENTOS PARA CONSTRUCAO SEM OPERADOR, EXCETO ANDAIMES	Nao
8111700	SERVICOS COMBINADOS PARA APOIO A EDIFICIOS, EXCETO CONDOMINIOS PREDIAIS	Nao
8121400	LIMPEZA EM PREDIOS E EM DOMICILIOS	Nao
8122200	IMUNIZACAO E CONTROLE DE PRAGAS URBANAS	Nao
4120400	CONSTRUCAO DE EDIFICIOS	Nao

Informações Complementares

Área Comercial (m²): 9.00 Capital Social: 100.000.000,00
Área Ocupação Solo (m²): Área Publicidade (m²):
Horario de Funcionamento:

Escritório de Contabilidade



Status/Observações					
Data Início	Data Final	Processo Inicial	Processo Final	Situação	Observação
30/03/2015	//			Ativo	ATIVO

Incluído Em: 14/06/2023 Incluído Por: DEISE

[Handwritten mark]

[Handwritten mark]

13
[Handwritten signature]

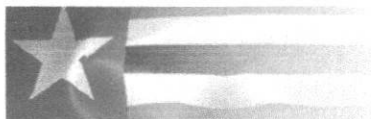

Resultado da Consulta SINTEGRA/ICMS

IDENTIFICAÇÃO

CGC: 22.165.924/0001-80 **Inscrição Estadual:** 12.461233-4
Razão Social: BETA CONSTRUTORA E LOCAA+A•ES LTDA
Regime Apuração: SIMPLES NACIONAL

ENDEREÇO

Logradouro: AVE TEREZA RAPOSO
Número: 8 **Complemento:** QUADRA06 LOTE 08
Bairro: LOTEAMENTO MORADA DO SOL
Município: ACAILANDIA **UF:** MA
CEP: 65930000 **DDD:** **Telefone:** 82760328

INFORMAÇÕES COMPLEMENTARES

CNAE Principal: 4120400 - CONSTRUÇÃO DE EDIFÍCIOS

CNAEs Secundários

Código	Descrição CNAE
4299501	CONSTRUÇÃO DE INSTALAÇÕES ESPORTIVAS E RECREATIVAS
4311802	PREPARAÇÃO DE CANTEIRO E LIMPEZA DE TERRENO
4313400	OBRAS DE TERRAPLENAGEM
4321500	INSTALAÇÃO E MANUTENÇÃO ELÉTRICA
4322301	INSTALAÇÕES HIDRÁULICAS, SANITÁRIAS E DE GÁS
4322302	INSTALAÇÃO E MANUTENÇÃO DE SISTEMAS CENTRAIS DE AR CONDICIONADO, DE VENTILAÇÃO E REFRIGERAÇÃO
4329104	MONTAGEM E INSTALAÇÃO DE SISTEMAS E EQUIPAMENTOS DE ILUMINAÇÃO E SINALIZAÇÃO EM VIAS PÚBLICAS, PORTOS E AEROPORTOS
4330404	SERVIÇOS DE PINTURA DE EDIFÍCIOS EM GERAL
4399103	OBRAS DE ALVENARIA
4741500	COMÉRCIO VAREJISTA DE TINTAS E MATERIAIS PARA PINTURA
8122200	IMUNIZAÇÃO E CONTROLE DE PRAGAS URBANAS
4742300	COMÉRCIO VAREJISTA DE MATERIAL ELÉTRICO
4744003	COMÉRCIO VAREJISTA DE MATERIAIS HIDRÁULICOS
4744004	COMÉRCIO VAREJISTA DE CAL, AREIA, PEDRA BRITADA, TIJOLOS E TELHAS
4744099	COMÉRCIO VAREJISTA DE MATERIAIS DE CONSTRUÇÃO EM GERAL
4923002	SERVIÇO DE TRANSPORTE DE PASSAGEIROS - LOCAÇÃO DE AUTOMÓVEIS COM MOTORISTA
4929901	TRANSPORTE RODOVIÁRIO COLETIVO DE PASSAGEIROS, SOB REGIME DE FRETAMENTO, MUNICIPAL
7112000	SERVIÇOS DE ENGENHARIA
7711000	LOCAÇÃO DE AUTOMÓVEIS SEM CONDUTOR
7719599	LOCAÇÃO DE OUTROS MEIOS DE TRANSPORTE NÃO ESPECIFICADOS ANTERIORMENTE, SEM CONDUTOR
7732201	ALUGUEL DE MÁQUINAS E EQUIPAMENTOS PARA CONSTRUÇÃO SEM OPERADOR, EXCETO ANDAIMES
2330301	FABRICAÇÃO DE ESTRUTURAS PRÉ-MOLDADAS DE CONCRETO ARMADO, EM SÉRIE E SOB ENCOMENDA
8111700	SERVIÇOS COMBINADOS PARA APOIO A EDIFÍCIOS, EXCETO CONDOMÍNIOS PREDIAIS
8121400	LIMPEZA EM PRÉDIOS E EM DOMICÍLIOS
810006	EXTRAÇÃO DE AREIA, CASCALHO OU PEDREGULHO E BENEFICIAMENTO ASSOCIADO
810099	EXTRAÇÃO E BRITAMENTO DE PEDRAS E OUTROS MATERIAIS PARA CONSTRUÇÃO E BENEFICIAMENTO ASSOCIADO
2330302	FABRICAÇÃO DE ARTEFATOS DE CIMENTO PARA USO NA CONSTRUÇÃO
3811400	COLETA DE RESÍDUOS NÃO-PERIGOSOS
3812200	COLETA DE RESÍDUOS PERIGOSOS
4211101	CONSTRUÇÃO DE RODOVIAS E FERROVIAS
4213800	OBRAS DE URBANIZAÇÃO - RUAS, PRAÇAS E CALÇADAS
4222701	CONSTRUÇÃO DE REDES DE ABASTECIMENTO DE ÁGUA, COLETA DE ESGOTO E CONSTRUÇÕES CORRELATAS, EXCETO OBRAS DE IRRIGAÇÃO

Situação Cadastral Vigente: HABILITADO

Data desta Situação Cadastral: 01/10/2022

OBRIGAÇÕES

Nfe a partir de (CNAE's): 01/10/2010 - (0810006-0810099-2330302-2330301),
 EDF a partir de:

CTE a partir de:

Observação: Os dados acima estão baseados em informações fornecidas pelo próprio contribuinte cadastrado. Não valem como certidão de sua efetiva existência de fato e de direito, não são oponíveis à Fazenda e nem excluem a responsabilidade tributária derivada de operações com ele ajustadas.

Data da Consulta: 18/06/2023

Número da Consulta:



Desenvolvido pela Sefaz/COTEC - 2005-2012

[Handwritten signature]

[Handwritten mark]

[Handwritten initials]



PREFEITURA MUNICIPAL DE AÇAILÂNDIA - MA
SECRETARIA MUNICIPAL DE ECONOMIA E FINANÇAS /
SUPERINTENDÊNCIA DA RECEITA TRIBUTÁRIA - SRT
 RUA SÃO RAIMUNDO, Nº 55 - CENTRO
 CNPJ 07.000.268/0001-72



ALVARÁ DE LOCALIZAÇÃO E FUNCIONAMENTO - 2023

Nº do Cadastro 190572	Nº da Inscrição 3300002629	Nº do Alvará 4437	Validade 31/12/2023
---------------------------------	--------------------------------------	-----------------------------	-------------------------------

Contribuinte

Nome: **BETA CONSTRUTORA E LOCAÇÕES EIRELI**
 CPF/CNPJ: **22.165.924/0001-80**
 RG/Insc. Est.: **124612334**
 Nome Fantasia: **BETA CONSTRUÇOES E EMPREENDIMENTOS**

Endereço

Logradouro: **TEREZA RAPOSA**
 Complemento: **QUADRA06 LOTE 08**
 Bairro: **MORADA DO SOL**
 Cidade: **AÇAILÂNDIA**

Número: **08**
 CEP: **65930000**
 Estado: **MA**

ATIVIDADE PRINCIPAL

412040000-CONSTRUCAO DE EDIFICIOS 38-CONSTRUÇÃO DE EDIFICIOS - MÉDIO PORTE

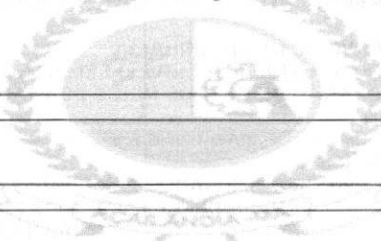

HORÁRIO DE FUNCIONAMENTO

Não Informado

CÓDIGO DO IMÓVEL

39737

9.00 m²

ÁREA COMERCIAL

OBSERVAÇÕES

RESTRIÇÕES Este contribuinte está autorizado a desenvolver as atividades acima elencadas e firma compromisso, sob as penas da lei, de que conhece e atende os requisitos legais exigidos para funcionamento e exercício das atividades econômicas constantes do objeto social, no que respeita ao uso e ocupação do solo, as atividades domiciliares e restrições ao uso de espaços públicos, acessibilidade e de segurança sanitária, ambiental e de prevenção contra incêndios e pânico. O contribuinte reconhece que o não atendimento a estes requisitos acarretará a suspensão e a cassação subsequente do Alvará de Funcionamento, nos termos da legislação vigente.

Alvará 2023

Cod. Autenticidade
HX5ZRTP3H44

AÇAILÂNDIA-MA, 12/01/23

Data de Abertura
30/03/2015

ESTE ALVARÁ DEVERÁ SER AFIXADO EM LOCAL VISÍVEL Á FISCALIZAÇÃO DA PREFEITURA MUNICIPAL E RENOVADO ANUALMENTE

16
XSD



MINISTÉRIO DA FAZENDA
Secretaria da Receita Federal do Brasil
Procuradoria-Geral da Fazenda Nacional



**CERTIDÃO POSITIVA COM EFEITOS DE NEGATIVA DE DÉBITOS RELATIVOS AOS TRIBUTOS
FEDERAIS E À DÍVIDA ATIVA DA UNIÃO**

Nome: **BETA CONSTRUTORA E LOCACOES LTDA**
CNPJ: **22.165.924/0001-80**

Ressalvado o direito de a Fazenda Nacional cobrar e inscrever quaisquer dívidas de responsabilidade do sujeito passivo acima identificado que vierem a ser apuradas, é certificado que:

1. constam débitos administrados pela Secretaria da Receita Federal do Brasil (RFB) com exigibilidade suspensa nos termos do art. 151 da Lei nº 5.172, de 25 de outubro de 1966 - Código Tributário Nacional (CTN), ou objeto de decisão judicial que determina sua desconsideração para fins de certificação da regularidade fiscal, ou ainda não vencidos; e
2. não constam inscrições em Dívida Ativa da União (DAU) na Procuradoria-Geral da Fazenda Nacional (PGFN).

Conforme disposto nos arts. 205 e 206 do CTN, este documento tem os mesmos efeitos da certidão negativa.

Esta certidão é válida para o estabelecimento matriz e suas filiais e, no caso de ente federativo, para todos os órgãos e fundos públicos da administração direta a ele vinculados. Refere-se à situação do sujeito passivo no âmbito da RFB e da PGFN e abrange inclusive as contribuições sociais previstas nas alíneas 'a' a 'd' do parágrafo único do art. 11 da Lei nº 8.212, de 24 de julho de 1991.

A aceitação desta certidão está condicionada à verificação de sua autenticidade na Internet, nos endereços <<http://rfb.gov.br>> ou <<http://www.pgfn.gov.br>>.

Certidão emitida gratuitamente com base na Portaria Conjunta RFB/PGFN nº 1.751, de 2/10/2014.
Emitida às 10:09:17 do dia 17/06/2023 <hora e data de Brasília>.
Válida até 14/12/2023.
Código de controle da certidão: **6040.4DF8.FE7C.012F**
Qualquer rasura ou emenda invalidará este documento.

17
XSD

BRASIL
(HTTPS://GOV.BR)



Confirmação da Autenticidade de Certidões

Resultado da Confirmação de Autenticidade de Certidão

CNPJ: 22.165.924/0001-80

● Código de Controle: 6040.4DF8.FE7C.012F

Data da Emissão: 17/06/2023

Hora da Emissão: 10:09:17

Tipo Certidão: Positiva com Efeitos de Negativa

Certidão Positiva com Efeitos de Negativa emitida em 17/06/2023, com validade até 14/12/2023.

Página Anterior (</Servicos/certidaointernet/pj/autenticidade/Voltar>)

● Nova consulta (</Servicos/certidaointernet/pj/autenticidade/Confirmar>)



**GOVERNO DO ESTADO DO MARANHÃO
SECRETARIA DE ESTADO DA FAZENDA**



CERTIDÃO NEGATIVA DE DÉBITO

Nº Certidão: 116432/23

Data da

20/05/2023 11:58:40

Inscrição Estadual: 124612334

CPF/CNPJ: 22165924000180

Razão Social: BETA CONSTRUTORA E LOCAAAES LTDA

Endereço: AVE TEREZA RAPOSO, 8 QUADRA06 LOTE 08 CEP: 65930000 - LOTEAMENTO

Telefone: (99)82760328

Município: ACAILANDIA

UF: MA

Certificamos que, após a realização das consultas procedidas no sistema desta Secretaria, substanciado pelos artigos 240 a 242, da lei nº 7.799, de 19/12/2002 e disposto no artigo 205 da lei nº 5.172, de 25 de outubro de 1966 (Código Tributário Nacional), não constam débitos relativos aos tributos estaduais, administrados por esta Secretaria, em nome do sujeito passivo acima identificado. Ressalvado, todavia, à Fazenda Pública Estadual o direito da cobrança de dívidas que venham a ser apuradas e não alcançadas pela decadência.

Validade da Certidão: 120 (cento e vinte) dias: 17/09/2023.

A autenticidade desta certidão deverá ser confirmada no endereço:

<http://portal.sefaz.ma.gov.br/>, clicando no item "Certidões" e em seguida em "Validação de Certidão Negativa de Débito".

CERTIDÃO EMITIDA GRATUITAMENTE.



Estado do Maranhão **Certidão Negativa de Débito**



Resultado da Validação da Certidão Negativa de Débito

CERTIDÃO VÁLIDA!

Nº da Certidão: 116432/23
Data de Validade: 17/09/2023
Data de Emissão: 20/05/2023 11:58:40
Inscrição Estadual: 124612334
CPF/CNPJ: 22165924000180
Razão Social: BETA CONSTRUTORA E LOCAA+A•ES LTDA

Desenvolvido pela Sefaz/COTEC - 2005-2009



**GOVERNO DO ESTADO DO MARANHÃO
SECRETARIA DE ESTADO DA FAZENDA**



CERTIDÃO NEGATIVA DE DÍVIDA ATIVA

Nº Certidão: 018844/23

Data da

16/03/2023 10:57:47

Inscrição Estadual: 124612334

CPF/CNPJ: 22165924000180

Razão Social: BETA CONSTRUTORA E LOCAAAES LTDA

Endereço: AVE TEREZA RAPOSO, 8 QUADRA06 LOTE 08 CEP: 65930000 - LOTEAMENTO

Telefone: (99)82760328

Município: ACAILANDIA

UF: MA

Certificamos que, após a realização das consultas procedidas no sistema desta Secretaria e na forma do disposto do artigo 156, da lei nº 2.231, de 29/12/1962, substanciado pelos artigos 240 a 242 da lei nº 7.799, de 19/12/2002, bem como prescreve o artigo 205 da lei nº 5.172, de 25 de outubro de 1966 (Código Tributário Nacional) não constam débitos inscritos na Dívida Ativa, em nome do sujeito passivo acima identificado.

Validade da Certidão: 120 (cento e vinte) dias: 14/07/2023.

A autenticidade desta certidão deverá ser confirmada no endereço:

<http://portal.sefaz.ma.gov.br/>, clicando no item "Certidões" e em seguida em "Validação de Certidão Negativa de Dívida Ativa".

CERTIDÃO EMITIDA GRATUITAMENTE.



Estado do Maranhão Certidão Negativa de Dívida Ativa



Resultado da Validação da Certidão Negativa Dívida Ativa de Dívida Ativa

CERTIDÃO VÁLIDA!

Nº da Certidão: 018844/23
Data de Validade: 14/07/2023
Data de Emissão: 16/03/2023 10:57:47
Inscrição Estadual: 124612334
CPF/CNPJ: 22165924000180
Razão Social: BETA CONSTRUTORA E LOCAA=A•ES LTDA

Desenvolvido pela Sefaz/COTEC - 2005-2009



PREFEITURA DE AÇAILÂNDIA
SECRETARIA DE ECONOMIA E FINANÇAS
SUPERINTENDENCIA DA RECEITA TRIBUTÁRIA

CERTIDÃO NEGATIVA DE DÉBITOS RELATIVOS
AOS TRIBUTOS MUNICIPAIS E À DÍVIDA ATIVA DO MUNICÍPIO

DADOS DO CONTRIBUINTE

CNPJ/CPF: 22.165.924/0001-80

CERTIDÃO Nº: 1907/2023

NOME/RAZÃO SOCIAL: BETA CONSTRUTORA E LOCAÇÕES EIRELI
 3300002629

Inscrição Municipal:

INICIO DAS ATIVIDADES: 30/03/2015

RUA: RUA: TEREZA RAPOSA, 08, QUADRA06 LOTE 08, CEP - 65930-000

BAIRRO: MORADA DO SOL

CIDADE: AÇAILÂNDIA

A Prefeitura do Município de AÇAILÂNDIA – MA, por intermédio do Departamento de Arrecadação, conforme preceitua os artigos 106 ao 113 e 136 ao 139 da Lei Complementar Municipal No 009/2016 – código Tributário Municipal, combinado com o disposto no artigo 205 da Lei Federal no 5.172/1966, que dispõe sobre o sistema tributário nacional, **CERTIFICA** que o contribuinte: **BETA CONSTRUTORA E LOCAÇÕES EIRELI** que possui o CNPJ: **22.165.924/0001-80** abaixo qualificado, encontra-se em situação regular perante a **FAZENDA PÚBLICA MUNICIPAL**, não constando débitos de natureza tributária e não tributária municipais, inscritos ou não em Dívida Ativa, até a presente data. Fica, todavia, ressalvado o direito da Fazenda Municipal inscrever e cobrar débitos ainda não registrados, ou que venham a ser apurados, conforme prerrogativa legal prevista artigo 149 da Lei Federa No 5.172/1966 c/c os artigos 62 a 71 da Lei Complementar Municipal No 009/2016.

Finalidade da Certidão: Diversos

Válida Até: 03/08/2023

Código de Autenticidade: 9RB5DNK

consulte a autenticidade desta certidão em <http://acailandia.famlex.com.br/fam-lex/servlet/hwpcconsautcert>



PREFEITURA DE AÇAILÂNDIA
SECRETARIA DE ECONOMIA E FINANÇAS
SUPERINTENDENCIA DA RECEITA TRIBUTÁRIA

CERTIDÃO NEGATIVA DE DÉBITOS RELATIVOS
AOS TRIBUTOS MUNICIPAIS E À DÍVIDA ATIVA DO
MUNICÍPIO

DADOS DO CONTRIBUINTE

CNPJ/CPF: 22.165.924/0001-80 **CERTIDÃO Nº:**
1907/2023

NOME/RAZÃO SOCIAL: BETA CONSTRUTORA E LOCAÇÕES EIRELI
Inscrição Municipal: 3300002629

INICIO DAS ATIVIDADES: 30/03/2015
RUA: RUA: TEREZA RAPOSA, 08, QUADRA06 LOTE 08, CEP - 65930-000

BAIRRO: MORADA DO SOL
CIDADE: AÇAILÂNDIA

A Prefeitura do Município de AÇAILÂNDIA – MA, por intermédio do Departamento de Arrecadação, conforme preceitua os artigos 106 ao 113 e 136 ao 139 da Lei Complementar Municipal No 009/2016 – código Tributário Municipal, combinado com o disposto no artigo 205 da Lei Federal no 5.172/1966, que dispõe sobre o sistema tributário nacional, **CERTIFICA** que o contribuinte: **BETA CONSTRUTORA E LOCAÇÕES EIRELI** que possui o CNPJ: **22.165.924/0001-80** abaixo qualificado, encontra-se em situação regular perante a **FAZENDA PÚBLICA MUNICIPAL**, não constando débitos de natureza tributária e não tributária municipais, inscritos ou não em Dívida Ativa, até a presente data. Fica, todavia, ressalvado o direito da Fazenda Municipal inscrever e cobrar débitos ainda não registrados, ou que venham a ser apurados, conforme prerrogativa legal prevista artigo 149 da Lei Federal No 5.172/1966 c/c os artigos 62 a 71 da Lei Complementar Municipal No 009/2016.

Finalidade da Certidão: Diversos

Válida Até: 03/08/2023
9RB5DNK

Código de Autenticidade:

consulte a autenticidade desta certidão em

<http://acailandia.famlex.com.br/fam-lex/servlet/hwpcconsautcert>



PODER JUDICIÁRIO
JUSTIÇA DO TRABALHO



CERTIDÃO NEGATIVA DE DÉBITOS TRABALHISTAS

Nome: BETA CONSTRUTORA E LOCACOES LTDA (MATRIZ E FILIAIS)
CNPJ: 22.165.924/0001-80
Certidão n°: 5999138/2023
Expedição: 09/02/2023, às 17:05:15
Validade: 08/08/2023 - 180 (cento e oitenta) dias, contados da data de sua expedição.

Certifica-se que **BETA CONSTRUTORA E LOCACOES LTDA (MATRIZ E FILIAIS)**, inscrito(a) no CNPJ sob o n° **22.165.924/0001-80**, **NÃO CONSTA** como inadimplente no Banco Nacional de Devedores Trabalhistas.

Certidão emitida com base nos arts. 642-A e 883-A da Consolidação das Leis do Trabalho, acrescentados pelas Leis ns.º 12.440/2011 e 13.467/2017, e no Ato 01/2022 da CGJT, de 21 de janeiro de 2022. Os dados constantes desta Certidão são de responsabilidade dos Tribunais do Trabalho.

No caso de pessoa jurídica, a Certidão atesta a empresa em relação a todos os seus estabelecimentos, agências ou filiais.

A aceitação desta certidão condiciona-se à verificação de sua autenticidade no portal do Tribunal Superior do Trabalho na Internet (<http://www.tst.jus.br>).

Certidão emitida gratuitamente.

INFORMAÇÃO IMPORTANTE

Do Banco Nacional de Devedores Trabalhistas constam os dados necessários à identificação das pessoas naturais e jurídicas inadimplentes perante a Justiça do Trabalho quanto às obrigações estabelecidas em sentença condenatória transitada em julgado ou em acordos judiciais trabalhistas, inclusive no concernente aos recolhimentos previdenciários, a honorários, a custas, a emolumentos ou a recolhimentos determinados em lei; ou decorrentes de execução de acordos firmados perante o Ministério Público do Trabalho, Comissão de Conciliação Prévia ou demais títulos que, por disposição legal, contiver força executiva.



PODER JUDICIÁRIO
JUSTIÇA DO TRABALHO

Página



CERTIDÃO NEGATIVA DE DÉBITOS TRABALHISTAS

Nome: BETA CONSTRUTORA E LOCACOES LTDA (MATRIZ E FILIAIS)
CNPJ: 22.165.924/0001-80
Certidão nº: 5999138/2023
Expedição: 09/02/2023, às 17:05:15
Validade: 08/08/2023 - 180 (cento e oitenta) dias, contados da data de sua expedição.

Certifica-se que **BETA CONSTRUTORA E LOCACOES LTDA (MATRIZ E FILIAIS)**, inscrito(a) no CNPJ sob o nº **22.165.924/0001-80**, **NÃO CONSTA** como inadimplente no Banco Nacional de Devedores Trabalhistas. Certidão emitida com base nos arts. 642-A e 883-A da Consolidação das Leis do Trabalho, acrescentados pelas Leis ns.º 12.440/2011 e 13.467/2017, e no Ato 01/2022 da CGJT, de 21 de janeiro de 2022. Os dados constantes desta Certidão são de responsabilidade dos Tribunais do Trabalho.

No caso de pessoa jurídica, a Certidão atesta a empresa em relação a todos os seus estabelecimentos, agências ou filiais.

A aceitação desta certidão condiciona-se à verificação de sua autenticidade no portal do Tribunal Superior do Trabalho na Internet (<http://www.tst.jus.br>).

Certidão emitida gratuitamente.

INFORMAÇÃO IMPORTANTE

Do Banco Nacional de Devedores Trabalhistas constam os dados necessários à identificação das pessoas naturais e jurídicas inadimplentes perante a Justiça do Trabalho quanto às obrigações estabelecidas em sentença condenatória transitada em julgado ou em acordos judiciais trabalhistas, inclusive no concernente aos recolhimentos previdenciários, a honorários, a custas, a emolumentos ou a recolhimentos determinados em lei; ou decorrentes de execução de acordos firmados perante o Ministério Público do Trabalho, Comissão de Conciliação Prévia ou demais títulos que, por disposição legal, contiver força executiva.

Voltar

Imprimir

**CAIXA**
CAIXA ECONÔMICA FEDERAL**Certificado de Regularidade
do FGTS - CRF**

Inscrição: 22.165.924/0001-80
Razão Social: BETA CONSTRUTORA E LOCACOES EIRELI
Endereço: AV TEREZA RAPOSO 08 QD 06 LT 08 / LOTEA MORADA DO SOL /
ACAILANDIA / MA / 65930-000

A Caixa Econômica Federal, no uso da atribuição que lhe confere o Art. 7, da Lei 8.036, de 11 de maio de 1990, certifica que, nesta data, a empresa acima identificada encontra-se em situação regular perante o Fundo de Garantia do Tempo de Serviço - FGTS.

O presente Certificado não servirá de prova contra cobrança de quaisquer débitos referentes a contribuições e/ou encargos devidos, decorrentes das obrigações com o FGTS.

Validade: 16/06/2023 a 15/07/2023

Certificação Número: 2023061603505241220864

Informação obtida em 18/06/2023 10:20:41

A utilização deste Certificado para os fins previstos em Lei esta condicionada a verificação de autenticidade no site da Caixa:
www.caixa.gov.br



Dúvidas mais Frequentes | Início | V - 1.

Histórico do Empregador

O Histórico do Empregador apresenta os registros dos CRF concedidos nos últimos 24 meses conforme Manual de Orientações Regularidade do Empregador.

Inscrição: 22.165.924/0001-80

Razão social: BETA CONSTRUTORA E LOCACOES EIRELI

Nome fantasia: BETA CONSTRUTOES E EMPREEDIMENTOS

Data de Emissão/Leitura	Data de Validade	Número do CRF
16/06/2023	16/06/2023 a 15/07/2023	2023061603505241220864
28/05/2023	28/05/2023 a 26/06/2023	2023052803344377062663
09/05/2023	09/05/2023 a 07/06/2023	2023050903372308931660
20/04/2023	20/04/2023 a 19/05/2023	2023042003471776387577
01/04/2023	01/04/2023 a 30/04/2023	2023040103135364348550
13/03/2023	13/03/2023 a 11/04/2023	2023031302562430065120
22/02/2023	22/02/2023 a 23/03/2023	2023022203044928060240
03/02/2023	03/02/2023 a 04/03/2023	2023020303453075679990
15/01/2023	15/01/2023 a 13/02/2023	2023011503074709665004
27/12/2022	27/12/2022 a 25/01/2023	2022122703462511935499
08/12/2022	08/12/2022 a 06/01/2023	2022120803240404190397
19/11/2022	19/11/2022 a 18/12/2022	2022111903124622494459
31/10/2022	31/10/2022 a 29/11/2022	2022103103391939253238
12/10/2022	12/10/2022 a 10/11/2022	2022101203094966327275
23/09/2022	23/09/2022 a 22/10/2022	2022092303341236807449
04/09/2022	04/09/2022 a 03/10/2022	2022090402453120616496
16/08/2022	16/08/2022 a 14/09/2022	2022081603314736442945
28/07/2022	28/07/2022 a 26/08/2022	2022072803061880820880
09/07/2022	09/07/2022 a 07/08/2022	2022070903071159938764
20/06/2022	20/06/2022 a 19/07/2022	2022062002341526579196
01/06/2022	01/06/2022 a 30/06/2022	2022060103475317014662
13/05/2022	13/05/2022 a 11/06/2022	2022051303353138571002
24/04/2022	24/04/2022 a 23/05/2022	2022042402251324640430

Data de Emissão/Leitura	Data de Validade	Número do CRF
05/04/2022	05/04/2022 a 04/05/2022	2022040502530472605476
17/03/2022	17/03/2022 a 15/04/2022	2022031702375705424881
22/02/2022	22/02/2022 a 23/03/2022	2022022202491472055219
03/02/2022	03/02/2022 a 04/03/2022	2022020303013705717100
15/01/2022	15/01/2022 a 13/02/2022	2022011517172950143486
20/12/2021	20/12/2021 a 18/01/2022	2021122002121261271446
01/12/2021	01/12/2021 a 30/12/2021	2021120102403001855005
12/11/2021	12/11/2021 a 11/12/2021	2021111202203540458390
24/10/2021	24/10/2021 a 22/11/2021	2021102402192372475554
05/10/2021	05/10/2021 a 03/11/2021	2021100502280593875300
16/09/2021	16/09/2021 a 15/10/2021	2021091602221108650762
28/08/2021	28/08/2021 a 26/09/2021	2021082802221616249980
09/08/2021	09/08/2021 a 07/09/2021	2021080902084969137131



Resultado da consulta em 22/06/2023 15:54:29

Voltar

[Handwritten mark]



Conselho Regional de Engenharia e Agronomia do Estado do Maranhão
INFORMAÇÕES DO PROTOCOLO

Protocolo
 Nº 2748694/2023



Interessado (1)

Nome / Razão Social: Registro:
 Endereço:

Informações do Protocolo

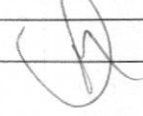
Assunto: 
 Emissão: Cadastro: Situação:
 Descrição:

Declarações

Declaro, sob as penas da lei, serem verdadeiras as informações aqui prestadas

Documentos

Tipo:	Data:	Observação:
ANEXO	20/06/2023	art de cargo e função
ANEXO	20/06/2023	comprovante de endereço
ANEXO	20/06/2023	contrato de prestação de serviços técnicos

Movimentos

Passo	Nome do usuário	Data Envio	Ação	Origem	Destino
1	Usuário Padrão do SITAC	20/06/2023 00:00:00	Envio	SERVICOS - AMBIENTE DO PROFISSIONAL/EMPRESA	RPJ - REGISTRO DE PESSOA JURIDICA
2	Usuário Padrão do SITAC	20/06/2023 00:00:00	Envio	RPJ - REGISTRO DE PESSOA JURIDICA	IAC - INSPETORIA DE ACAILANDIA
3	doran souza silva	20/06/2023 13:42:38	Envio	IAC - INSPETORIA DE ACAILANDIA	RPJ - REGISTRO DE PESSOA JURIDICA
Descrição: ANÁLISE					
4	doran souza silva	20/06/2023 13:46:03	Recebimento	RPJ - REGISTRO DE PESSOA JURIDICA	RPJ - REGISTRO DE PESSOA JURIDICA
Descrição: Protocolo recebido para análise. Passo automático!					
Despacho		Usuário	Data do Despacho		
		doran souza silva	20/06/2023 13:55:03		
Descrição: Inclusão realizada. O contrato registrado foi encaminhado ao email da empresa e do profissional.					
5	doran souza silva	20/06/2023 00:00:00	Recebimento	RPJ - REGISTRO DE PESSOA JURIDICA	RPJ - REGISTRO DE PESSOA JURIDICA
Descrição: Atendido					

Movimentos ao colegiado

Passo	Conselheiro	Reuniao	Vinculado ao passo	Data	Hora

Protocolos Vinculados

Número/Ano	Assunto

Documento(s) de Fiscalização vinculado(s) ao Protocolo

Número/Ano	Número Anterior	Tipo do D. de Fiscalização	Descrição

Denúncia(s) vinculado(s) ao Protocolo

Número	Tipo de Denúncia	Descrição

27
 X/D



Conselho Regional de Engenharia e Agronomia do Estado do Maranhão

INFORMAÇÕES DA SOLICITAÇÃO DA EMPRESA

Número da Solicitação
Nº 481144



Detalhes da Empresa

Razão Social: BETA CONSTRUTORA E LOCAÇÕES EIRELI

Nome Fantasia: BETA CONSTRUÇÕES E EMPREENDIMENTOS

CNPJ (Pessoa Jurídica): 22.165.924/0001-80 Tipo Empresa: PRIVADA Categoria Empresa: MATRIZ

Natureza Jurídica: 2135 - Empresário (Individual)

Tipo de Registro: Registro Definitivo de Empresa Data de Cadastro: 11/06/2021

Protocolo Assunto: REGISTRO DEFINITIVO DE PESSOA JURÍDICA

Objetivo Social:

41.20-4-00 - CONSTRUÇÃO DE EDIFÍCIOS, 08.10-0-06 - EXTRAÇÃO DE AREIA, CASCALHO OU PEDREGULHO E BENEFICIAMENTO ASSOCIADO, 08.10-0-99 - EXTRAÇÃO E BRITAMENTO DE PEDRAS E OUTROS MATERIAIS PARA CONSTRUÇÃO E BENEFICIAMENTO ASSOCIADO
23.30-3-01 - FABRICAÇÃO DE ESTRUTURAS PRÉ-MOLDADAS DE CONCRETO ARMADO, EM SÉRIE E SOB ENCOMENDA, 23.30-3-02 - FABRICAÇÃO DE ARTEFATOS DE CIMENTO PARA USO NA CONSTRUÇÃO
38.11-4-00 - COLETA DE RESÍDUOS NÃO-PERIGOSOS
38.12-2-00 - COLETA DE RESÍDUOS PERIGOSOS
42.11-1-01 - CONSTRUÇÃO DE RODOVIAS E FERROVIAS
42.13-8-00 - OBRAS DE URBANIZAÇÃO - RUAS, PRAÇAS E CALÇADAS, 42.22-7-01 - CONSTRUÇÃO DE REDES DE ABASTECIMENTO DE ÁGUA, COLETA DE ESGOTO E CONSTRUÇÕES CORRELATAS, EXCETO OBRAS DE IRRIGAÇÃO, 43.11-8-02 - PREPARAÇÃO DE CANTEIRO E LIMPEZA DE TERRENO, 43.13-4-00 - OBRAS DE TERRAPLENAGEM, 43.21-5-00 - INSTALAÇÃO E MANUTENÇÃO ELÉTRICA, 43.22-3-01 - INSTALAÇÕES HIDRÁULICAS, SANITÁRIAS E DE GÁS
43.22-3-02 - INSTALAÇÃO E MANUTENÇÃO DE SISTEMAS CENTRAIS DE AR CONDICIONADO, DE VENTILAÇÃO E REFRIGERAÇÃO, 43.29-1-04 - MONTAGEM E INSTALAÇÃO DE SISTEMAS E EQUIPAMENTOS DE ILUMINAÇÃO E SINALIZAÇÃO EM VIAS PÚBLICAS, PORTOS E AEROPORTOS, 43.30-4-04 - SERVIÇOS DE PINTURA DE EDIFÍCIOS EM GERAL, 43.99-1-03 - OBRAS DE ALVENARIA, 47.41-5-00 - COMÉRCIO VAREJISTA DE TINTAS E MATERIAIS PARA PINTURA, 47.42-3-00 - COMÉRCIO VAREJISTA DE MATERIAL ELÉTRICO, 47.44-0-03 - COMÉRCIO VAREJISTA DE MATERIAIS HIDRÁULICOS, 47.44-0-04 - COMÉRCIO VAREJISTA DE CAL, AREIA, PEDRA BRITADA, TIJOLOS E TELHAS, 47.44-0-99 - COMÉRCIO VAREJISTA DE MATERIAIS DE CONSTRUÇÃO EM GERAL
49.23-0-02 - SERVIÇO DE TRANSPORTE DE PASSAGEIROS - LOCAÇÃO DE AUTOMÓVEIS COM MOTORISTA 49.29-9-01 - TRANSPORTE RODOVIÁRIO COLETIVO DE PASSAGEIROS, SOB REGIME DE FRETAMENTO, MUNICIPAL
71.12-0-00 - SERVIÇOS DE ENGENHARIA,
77.11-0-00 - LOCAÇÃO DE AUTOMÓVEIS SEM CONDUTOR
77.19-5-99 - LOCAÇÃO DE OUTROS MEIOS DE TRANSPORTE NÃO ESPECIFICADOS ANTERIORMENTE, SEM CONDUTOR, 77.32-2-01 - ALUGUEL DE MÁQUINAS E EQUIPAMENTOS PARA CONSTRUÇÃO SEM OPERADOR, EXCETO ANDAIMES, 81.11-7-00 - SERVIÇOS COMBINADOS PARA APOIO A EDIFÍCIOS, EXCETO CONDOMÍNIOS PREDIAIS, 81.21-4-00 - LIMPEZA EM PRÉDIOS E EM DOMICÍLIOS, 81.22-2-00 - IMUNIZAÇÃO E CONTROLE DE PRAGAS URBANAS

Endereços

24
F.D.



Conselho Regional de Engenharia e Agronomia do Estado do Maranhão
INFORMAÇÕES DA SOLICITAÇÃO DA EMPRESA

Número da Solicitação
Nº 481144



Endereço (1)

Endereço: RUA SÃO FRANCISCO, 1262, ESCRITÓRIO			
Bairro: CENTRO	Cidade: AÇAILÂNDIA	UF: MA	CEP: 65930-000
Telefone: (99) 98834-6104	Endereço de correspondência: <input type="radio"/> Sim <input checked="" type="radio"/> Não	Tipo de Endereço: COMERCIAL	



Anotação de Responsabilidade Técnica - ART
Lei nº 6.496, de 7 de dezembro de 1977

CREA-MA

ART CARGO-FUNÇÃO
Nº MA20230656897

Página 1/1



Conselho Regional de Engenharia e Agronomia do Estado do Maranhão

SUBSTITUIÇÃO à
MA20230656493

1. Responsável Técnico
RONALDO SERRA DE SOUSA
Título profissional: ENGENHEIRO CIVIL
RNP: 1103564943
Registro: 5939D MA MA

2. Contratante
Contratante: BETA CONSTRUTORA E LOCAÇÃO EIRELI
AVENIDA TEREZA RAPOSO, QUADRA 06, LOTE 08
Complemento: Beirrol: LOTEAMENTO MORADA DO SOL
Cidade: AÇAILÂNDIA UF: MA CEP: 65930000
País: Brasil
Tipo de contratante: Pessoa Jurídica de Direito Privado
Ação Institucional: Outros

3. Vínculo Contratual
Unidade administrativa: SEDE
AVENIDA TEREZA RAPOSO, QUADRA 06, LOTE 08
Complemento: Beirrol: LOTEAMENTO MORADA DO SOL
Cidade: AÇAILÂNDIA UF: MA CEP: 65930000
Data de início: 19/06/2023 Previsão de término: Não especificado
Tipo de vínculo: PRESTADOR DE SERVIÇOS
Identificação do cargo/função: Responsável elaboração de orçamento e fiscalização

4. Atividade Técnica

Atividade	Quantidade	Unidade
1000 - OUTRA 45 - DESEMPENHO DE FUNÇÃO TÉCNICA > OBRAS E SERVIÇOS - CARGO/FUNÇÃO > #3367 - VÍNCULO TÉCNICO COM A EMPRESA (DESEMPENHO DE CARGO/FUNÇÃO TÉCNICA DENTRO DA EMPRESA)	10,00	h/sem

A mudança de cargo ou função exige o registro de nova ART

5. Observações
ART CORRESPONDENTE AO EXERCÍCIO DA FUNÇÃO DE RESPONSÁVEL TÉCNICO PELA PESSOA JURÍDICA BETA CONSTRUTORA E LOCAÇÕES EIRELI, INSCRITA COM CNPJ Nº 22.165.924/0001-80 COM PRAZO INDETERMINADO.

6. Declarações
- Declaro que estou cumprindo as regras de acessibilidade previstas nas normas técnicas da ABNT, na legislação específica e no decreto nº 5296/2004.

7. Entidade de Classe
SENGE - SIND. DOS ENGENHEIROS DO MA

8. Assinaturas
Declaro serem verdadeiras as informações acima
AÇAIL (MA), 19 de JUNHO de 2023
Local data

RONALDO SERRA DE SOUSA - CPF: 228.624.50-99
JESSICA FERREIRA - CPF: 056.818.91-32
COSTA-05681891321
Data: 2023.06.20 11:23:49 -0500
BETA CONSTRUTORA E LOCAÇÃO EIRELI - CNPJ: 22.165.924/0001-80

9. Informações
* A ART é válida somente quando quitada, mediante apresentação do comprovante do pagamento ou conferência no site do Crea.

10. Valor
Esta ART é isenta de taxa Registrada em: 20/06/2023

Este documento encontra-se registrado no Conselho Regional de Engenharia e Agronomia do Estado do Maranhão, vinculado ao Protocolo nº 2748694/2023, emitido em 20/06/2023. Documento do Protocolo 1/3 (Vinculado ao passo 2), anexado por adapt em 20/06/2023



A autenticidade desta ART pode ser verificada em: <https://crea-ma.sitac.com.br/publico/>, com a chave: b7cB5
Impresso em: 20/06/2023 às 11:10:30 por: , ip: 192.168.100.1

www.creama.org.br fteleonoeco@creama.org.br
Tel: (98) 2106-8300 Fax: (98) 2106-8300



Handwritten signature and initials



SUB GRUPO: B1 GRUPO TENSÃO: B TIPO DE FORNECIMENTO: Vemofásico
 TIPO DE TARIFA: CONVENCIONAL MONOFASE TEIÇÃO NOMINAL: 220 V - F3 INSTALADO: 10246024
 CLASSIFICAÇÃO: Residencial F3 em UL/SEQ: AL100021-1AB
 SUBCLASSE: RESIDENCIAL NORMAL

RONALDO SERRA DE SOUSA
 TV RIO GRANDE 980 CENTRO CEP: 65930-000 ACAILÂNDIA -MA
 CPF: ***.624.598-**

Conta Contrato: **10246024**
 Parcela de Negócio: **10246024**

Conta mês: **05/2023** Total a pagar: **R\$ 1.256,93** Vencimento: **06/06/2023**

QR CODE:

NOTA FISCAL N. 047246876 - SERIE 000
 DATA EMISSÃO: 17/05/2023
 Consulte pela Chave de Acesso em:
<https://dfe-portal.svcs.rs.gov.br/NF3E/Consulta>
 Chave de acesso:
 2123050627279300018466000472468761085166983
 Protocolo de autorização: 3212300012405802 - 17/05/2023
 as 17:41

Dados das Leituras	Leitura Anterior	Leitura Atual	Nº de Dias	Proxima Leitura
	17/04/2023	17/05/2023	30	16/06/2023

Items de Futuro	Quant.	Preço unit. c/ trib.	Tarifa unit. (R\$)	PIS/CONFINS	ICMS	Valor (R\$)
Consumo (kWh)	1.074	0,855887	0,650000	24,45	103,87	916,06

Itens Financeiros	Valor (R\$)
Cip-Ilum Pub Pref Munic	194,43
Parcela (19/00)	117,38
Parcela (19/30)	28,26

Medidor	Grandezas	Postos horários	Leitura Anterior	Leitura Atual	Const Medidor	Consumo
7051244308	Consumo	Ativo Total	0	1.074	1,00	1.074

Fator de Potência	Perdas no Ramal	Resolução ANEEL	Aprovações	Nº do Programa Social
0,00	0,00 %	3102/22	23/05/2023	

Informações para o cliente
 * DEBITOS: 04/2023 R\$712,39 * Períodos: Band. Tarif.: Verde : 18/04 - 17/05

Composicao do Consumo (R\$)					
Compra de Energia Transmissao	Distribuicao	Encargos Setoriais	Perdas	Tributos	Outros
250,36	72,42	178,78	190,36	67,12	217,82
Contrato: 10246024 Data de Emissao: 17/05/2023 V: [1.4.3.18]					

PAGUE AQUI COM PIX

Utilize o QR Code ao lado

#segurança #inovação

Este documento encontra-se registrado no Conselho Regional de Engenharia e Agronomia do Estado do Maranhão, vinculado ao Protocolo nº 2748694/2023, emitido em 20/06/2023. Documento do Protocolo 2/3 (Vinculado ao passo 2), anexado por adapt em 20/06/2023



27
 HSD



CONTRATO DE PRESTAÇÃO DE SERVIÇOS TÉCNICOS

CONTRATANTE: BETA CONSTRUTORA E LOCAÇÕES EIRELI, inscrita no CNPJ nº 22.165.924/0001-80, com sede na AVENIDA TEREZA RAPOSO, Nº 08, QUADRA: 06, LOTE: 08, Bairro: LOTEAMENTO MORADA DO SOL, CEP: 65.930-000, no município de Açailândia/MA, através de sua Sócia Administradora, o Sr: JESSICA FERREIRA COSTA, Brasileira, Solteira, Nascida aos 24/10/1995, natural de Jacundá - PA, portadora do RG: 038730932010-1 SSP/MA, e do CPF: 056.818.913-21, residente domiciliada na Rua Dr Itamar Guara, S/N, Bairro: Três Poderes, CEP: 65.903-260, Imperatriz/MA, doravante denominado de simplesmente

CONTRATADO, do outro lado a Srº RONALDO SERRA DE SOUSA, brasileiro, casado, residente na rua Rio Grande, nº980, casa bairro: Centro, na cidade de Açailândia - MA, portador do CPF: 238.624.593-49, com o título profissional ENGENHEIRO CIVIL, registro, CREA-MA, 1103564943 MA, CREA, Nº 110356494-3, aqui denominado de simplesmente CONTRATADO, conforme as cláusulas e condições abaixo

PRIMEIRA CLÁUSULA – O objeto desde e a prestação de serviços como responsável técnicos pela pessoa jurídica conforme o objeto social.

SEGUNDA CLÁUSULA– O valor desde é de 06 (seis) salários-Mínimos mensais para uma carga de 02 (duas) horas diárias totalizando 10 (dez) horas semanais.

TERCEIRA CLÁUSULA – A duração desde contrato e por tempo indeterminado, podendo ser rescindido por qualquer umas das partes como comunicado entre partes com 30 dias de antecedências.

QUARTA CLÁUSULA – Fica eleito o fórum da cidade de Açailândia – MA, para dirimir qualquer dúvida em relação a este contrato,

E por estarem justos e contratados assinam o presente em 02 (Duas) vias de igual teor da data.

Açailândia/MA, 19 de junho de 2023

Jessica Ferreira Costa

BETA CONSTRUTORA E LOCAÇÕES EIRELI

CNPJ: 22.165.924/0001-80

CONTRATANTE

Ronaldo Serra de Sousa

RONALDO SERRA DE SOUSA

CREA, Nº 110356494-3

CONTRATADO

RONALDO SERRA DE SOUSA
ENG. CIVIL
CREA: 110.356.4943 - RN

Testemunhas:

Nome: EDSON TEIXEIRA DE SOUSA

CPF: 608.675.493-56

Nome: _____

CPF: _____

Este documento encontra-se registrado no Conselho Regional de Engenharia e Agronomia do Estado do Maranhão, vinculado ao Protocolo nº 2748694/2023, emitido em 20/06/2023. Documento do Protocolo 3/3 (Vinculado ao passo 2), anexado por adapt em 20/06/2023





CERTIDÃO DE REGISTRO E QUITAÇÃO
PESSOA JURIDICA
Lei Federal Nº 5194 de 24 de Dezembro de 1966

CREA-MA

Conselho Regional de Engenharia e Agronomia do Estado do Maranhão

Página 1/2

Nº 88910827083
Emissão: 20/06/2023
Validade: 30/06/2023
Chave: 3y76z



CERTIFICAMOS que a Empresa mencionada encontra-se registrada neste Conselho, nos Termos da Lei 5.194/66, conforme os dados impressos nesta certidão. CERTIFICAMOS, ainda, que até a presente data, a referida pessoa jurídica e seu(s) responsável(is) técnico(s) estão quites com suas anuidades e demais obrigações junto ao Conselho Regional de Engenharia e Agronomia do Maranhão - CREA-MA, estando habilitada a exercer suas atividades, circunscrita à(s) atribuição(ões) de seu(s) responsável(veis) técnico(s).

Interessado(a)

Empresa: BETA CONSTRUTORA E LOCAÇÕES EIRELI

CNPJ: 22.165.924/0001-80

Registro: 0005446139

Categoria: Matriz

Capital Social: R\$ 1.000.000,00

Data do Capital: 14/12/2020

Faixa: 4

Objetivo Social: 4120-4/00 - CONSTRUÇÃO DE EDIFÍCIOS; 0810-0/06 - EXTRAÇÃO DE AREIA, CASCALHO OU PEDREGULHO E BENEFICIAMENTO ASSOCIADO; 0810-0/99 - EXTRAÇÃO E BRITAMENTO DE PEDRAS E OUTROS MATERIAIS PARA CONSTRUÇÃO E BENEFICIAMENTO ASSOCIADO; 2330-3/01 - FABRICAÇÃO DE ESTRUTURAS PRÉ-MOLDADAS DE CONCRETO ARMADO, EM SÉRIE E SOB ENCOMENDA; 2330-3/02 - FABRICAÇÃO DE ARTEFATOS DE CIMENTO PARA USO NA CONSTRUÇÃO; 3811-4/00 - COLETA DE RESÍDUOS NÃO-PERIGOSOS; 3812-2/00 - COLETA DE RESÍDUOS PERIGOSOS; 4211-1/01 - CONSTRUÇÃO DE RODOVIAS E FERROVIAS; 4213-8/00 - OBRAS DE URBANIZAÇÃO - RUAS, PRAÇAS E CALÇADAS; 4222-7/01 - CONSTRUÇÃO DE REDES DE ABASTECIMENTO DE ÁGUA, COLETA DE ESGOTO E CONSTRUÇÕES CORRELATAS, EXCETO OBRAS DE IRRIGAÇÃO; 4299-5/01 - CONSTRUÇÃO DE INSTALAÇÕES ESPORTIVAS E RECREATIVAS; 4311-8/02 - PREPARAÇÃO DE CANTEIRO E LIMPEZA DE TERRENO; 4313-4/00 - OBRAS DE TERRAPLENAGEM; 4321-5/00 - INSTALAÇÃO E MANUTENÇÃO ELÉTRICA; 4322-3/01 - INSTALAÇÕES HIDRÁULICAS, SANITÁRIAS E DE GÁS; 4329-1/04 - MONTAGEM E INSTALAÇÃO DE SISTEMAS E EQUIPAMENTOS DE ILUMINAÇÃO E SINALIZAÇÃO EM VIAS PÚBLICAS, PORTOS E AEROPORTOS; 4330-4/04 - SERVIÇOS DE PINTURA DE EDIFÍCIOS EM GERAL; 4399-1/03 - OBRAS DE ALVENARIA; 4741-5/00 - COMÉRCIO VAREJISTA DE TINTAS E MATERIAIS PARA PINTURA; 4742-3/00 - COMÉRCIO VAREJISTA DE MATERIAL ELÉTRICO; 4744-0/03 - COMÉRCIO VAREJISTA DE MATERIAIS HIDRÁULICOS; 4744-0/04 - COMÉRCIO VAREJISTA DE CAL, AREIA, PEDRA BRITADA, TIJOLOS E TELHAS; 4744-0/99 - COMÉRCIO VAREJISTA DE MATERIAIS DE CONSTRUÇÃO EM GERAL; 4923-0/02 - SERVIÇO DE TRANSPORTE DE PASSAGEIROS - LOCAÇÃO DE AUTOMÓVEIS COM MOTORISTA; 4929-9/01 - TRANSPORTE RODOVIÁRIO COLETIVO DE PASSAGEIROS, SOB REGIME DE FRETAMENTO, MUNICIPAL; 7112-0/00 - SERVIÇOS DE ENGENHARIA; 7711-0/00 - LOCAÇÃO DE AUTOMÓVEIS SEM CONDUTOR; 7719-5/99 - LOCAÇÃO DE OUTROS MEIOS DE TRANSPORTE NÃO ESPECIFICADOS ANTERIORMENTE, SEM CONDUTOR; 7732-2/01 - ALUGUEL DE MÁQUINAS E EQUIPAMENTOS PARA CONSTRUÇÃO SEM OPERADOR, EXCETO ANDAIMES; 8111-7/00 - SERVIÇOS COMBINADOS PARA APOIO A EDIFÍCIOS, EXCETO CONDOMÍNIOS PREDIAIS; 8121-4/00 - LIMPEZA EM PRÉDIOS E EM DOMICÍLIOS; 8122-2/00 - IMUNIZAÇÃO E CONTROLE DE PRAGAS URBANAS; 4322-3/02 - INSTALAÇÃO E MANUTENÇÃO DE SISTEMAS CENTRAIS DE AR CONDICIONADO, DE VENTILAÇÃO E REFRIGERAÇÃO.

Restrições Relativas ao Objetivo Social: EMPRESA HABILITADA PARA ATUAR SOMENTE NA ÁREA DA ENGENHARIA CIVIL, NO ÂMBITO DAS ATRIBUIÇÕES DE SEU RESPONSÁVEL TÉCNICO.

Endereço Matriz: AVENIDA TEREZA RAPOSO, 08, QUADRA 06 LOTE 08, LOTEAMENTO MORADA DO SOL, AÇAILÂNDIA, MA, 65930000

Tipo de Registro: Registro Definitivo de Empresa

Data Inicial: 16/06/2021

Data Final: Indefinido

Registro Regional: 0000544636DDMA

Descrição

CERTIDÃO DE REGISTRO E QUITAÇÃO PESSOA JURIDICA

Informações / Notas

- A capacidade técnico-profissional da empresa é comprovada pelo conjunto dos acervos técnicos dos profissionais constantes de seu quadro técnico.
- A certidão teve sua validade reduzida em virtude do vencimento do BOLETO de ANUIDADE em Aberto 8304585396. Data de vencimento do boleto: 30/06/2023
- Esta certidão perderá a validade, caso ocorra qualquer alteração posterior dos elementos cadastrais nela contidos

Última Anuidade Paga

Ano: 2022 (6/6)

Parcelamento Ano: 2023

Quantidade de Parcelas Pagas: 3/6

Autos de Infração

Nada consta

Responsáveis Técnicos

Profissional: RONALDO SERRA DE SOUSA

Registro: 1103564943

CPF: 238.***.***-49

Data Início: 20/06/2023

Data Fim: Indefinido



Handwritten marks and signatures on the right side of the page.



CERTIDÃO DE REGISTRO E QUITAÇÃO
PESSOA JURIDICA
Lei Federal Nº 5194 de 24 de Dezembro de 1966

CREA-MA

Conselho Regional de Engenharia e Agronomia do Estado do Maranhão



Nº 889108/2023
Emissão: 20/06/2023
Validade: 30/06/2023
Chave: 3y76z

Data Fim de Contrato: Indefinido

Títulos do Profissional:

ENGENHEIRO CIVIL

Atribuição: ART. 7 DA RESOLUÇÃO 218, DE 29/06/73, DO CONFEA.

Tipo de Responsabilidade: RESPONSÁVEL TÉCNICO

Sócios

Sócio: JESSICA FERREIRA COSTA

CPF: 056.***.***-21

Função: EMPRESÁRIA

30
X/D





CERTIDÃO DE REGISTRO E QUITAÇÃO
PESSOA FÍSICA
Lei Federal Nº 5194 de 24 de Dezembro de 1966

CREA-MA

Conselho Regional de Engenharia e Agronomia do Estado do Maranhão

Página 1/1

Nº 889096/2023
Emissão: 20/06/2023
Validade: 30/06/2023
Chave: WDdca



CERTIFICAMOS que o profissional mencionado encontra-se registrado neste Conselho, nos termos da Lei 5.194/66, de 24/12/1966, conforme os dados acima. CERTIFICAMOS, ainda, face o estabelecimento nos artigos 68 e 69 da referida Lei, que o interessado não se encontra em débito com o CREA-MA.

Interessado(a)

Profissional: RONALDO SERRA DE SOUSA
Registro: 1103564943
CPF: 238.***.***-49

Tipo de Registro: Registro Definitivo de Profissional (DIPLOMADO NO PAÍS)
Data de registro: 04/02/1997

Título(s)

GRADUAÇÃO

ENGENHEIRO CIVIL
Atribuição: ART. 7 DA RESOLUÇÃO 218, DE 29/06/73, DO CONFEA.
Instituição de Ensino: xx

Descrição

CERTIDÃO DE REGISTRO E QUITAÇÃO PESSOA FÍSICA

Informações / Notas

- A certidão teve sua validade reduzida em virtude do vencimento do BOLETO de ANUIDADE em Aberto 8304636733. Data de vencimento do boleto: 30/06/2023
- A falsificação deste documento constitui-se em crime previsto no Código Penal Brasileiro, sujeitando o(a) autor(a) à respectiva ação penal.
- CERTIFICAMOS que caso ocorra(m) alteração(ões) no(s) elemento(s) contido(s) neste documento, esta Certidão perderá a sua validade para todos os efeitos.
- Esta certidão perderá a validade, caso ocorra qualquer alteração posterior dos elementos cadastrais nela contidos.
- Válido em todo território nacional.

Última Anuidade Paga

Ano: 2022 (1/1)
Parcelamento Ano: 2023
Quantidade de Parcelas Pagas: 2/3

Autos de Infração

Nada consta

Responsabilidades Técnicas

Empresa: BETA CONSTRUTORA E LOCAÇÕES EIRELI
Registro: 0005446139
CNPJ: 22.165.924/0001-80
Data Início: 20/06/2023
Data Fim: Indefinido
Data Fim de Contrato: Indefinido
Tipo de Responsabilidade: RESPONSABILIDADE TÉCNICA



34
XSD



Certidão de Acervo Técnico - CAT
Resolução Nº 1025 de 30 de Outubro de 2009
Resolução Nº 218 de 29 de Junho de 1973

CREA-MA

CAT COM REGISTRO DE ATESTADO

804998/2018

Atividade concluída



Conselho Regional de Engenharia e Agronomia do Estado do Maranhão

CERTIFICAMOS, em cumprimento ao disposto na Resolução nº 1.025, de 30 de outubro de 2009, do Confea, que consta dos assentamentos deste Conselho Regional de Engenharia e Agronomia do Estado do Maranhão - Crea-MA, o Acervo Técnico do profissional **RONALDO SERRA DE SOUSA** referente à(s) Anotação(ões) de Responsabilidade Técnica - ART abaixo discriminada(s):

Profissional: **RONALDO SERRA DE SOUSA**
Registro: **1103564943MA** RNP: **1103564943**
Título profissional: ENGENHEIRO CIVIL



Número da ART: **00011035649435103910** Tipo de ART: ART Registrada em: 24/02/2015 Baixada em: 27/11/2015
Forma de registro: INICIAL Participação técnica: INDIVIDUAL
Empresa contratada: **C. R. DE OLIVEIRA CONSTRUCOES EIRELI-ME**

Contratante: **PREFEITURA MUNICIPAL DE ACAILANDIA** CPF/CNPJ: **07.000.268/0001-72**
Endereço do contratante: AVENIDA SANTA LUZIA,01 Nº:
Complemento: Bairro: PARQUE DAS NACOES
Cidade: ACAILANDIA UF: MA CEP: 65930000
Contrato: Celebrado em:
Valor do contrato: R\$ 509.162,00 Tipo de contratante: PESSOA JURÍDICA
Ação institucional: Outros
Endereço da obra/serviço: RUA DO MEIO, QUADRA 14, LOTE 01 Nº:
Complemento: Bairro: RESIDENCIAL ANA JULI
Cidade: ACAILANDIA UF: MA CEP: 65930000
Data de início: 01/12/2014 Conclusão efetiva: 01/06/2015
Finalidade: SEM DEFINIÇÃO
Proprietário: PREFEITURA MUNICIPAL DE ACAILANDIA CPF/CNPJ: 07.000.268/0001-72

Atividade Técnica: **1 - ATUACAO ATIVIDADES DE A.R.T. -> #A0104 - EDIFICIOS DE MADEIRA P/ FINS ESPECIAIS 53 - EXECUCAO 432.08 M2;**

Observações

ART CORRESPONDENTE A EXECUCAO DE UBS (UNIDADE BASICA DE SAUDE) CONFORME PROJETOS E ESPECIFICACOES MEDIANTE CONTRATO Nº20141201-02, CONCORRENCIA Nº 008/2014 OBEDECENDO AOS PADROES TECNICOS E DAS EXIGENCIAS DESCRITAS NA PORTARIA Nº 340 DE 04 DE MARCO DE 2013

Número da ART: **00011035649435103710** Tipo de ART: ART Registrada em: 24/02/2015 Baixada em: 27/11/2015
Forma de registro: INICIAL Participação técnica: INDIVIDUAL
Empresa contratada: **C. R. DE OLIVEIRA CONSTRUCOES EIRELI-ME**

Contratante: **PREFEITURA MUNICIPAL DE ACAILANDIA** CPF/CNPJ: **07.000.268/0001-72**
Endereço do contratante: AVENIDA SANTA LUZIA,01 Nº:
Complemento: Bairro: PARQUE DAS NACOES
Cidade: ACAILANDIA UF: MA CEP: 65930000
Contrato: Celebrado em:
Valor do contrato: R\$ 509.168,00 Tipo de contratante: PESSOA JURÍDICA
Ação institucional: Outros
Endereço da obra/serviço: RUA 20, QUADRA 161 Nº:
Complemento: Bairro: VILA ILDEMAR SUL
Cidade: ACAILANDIA UF: MA CEP: 65930000
Data de início: 01/12/2014 Conclusão efetiva: 01/06/2015
Finalidade: SEM DEFINIÇÃO
Proprietário: PREFEITURA MUNICIPAL DE ACAILANDIA CPF/CNPJ: 07.000.268/0001-72

Atividade Técnica: **1 - ATUACAO ATIVIDADES DE A.R.T. -> #A0109 - EDIFICIOS DE ALVENARIA P/ FINS ESPECIAIS 53 - EXECUCAO 432.08 M2;**

Observações

ART REFERENTE A EXECUCAO DE UBS (UNIDADE BASICA DE SAUDE) CONFORME CONTRATO N.20141201-02, CONCORRENCIA N.008/2014, OBEDECENDO AOS PADROES TECNICOS E EXIGENCIAS DESCRITAS NA PORTARIA N.340 DE 04 DE MARCO DE 2013

Número da ART: **MA20180214684** Tipo de ART: OBRA / SERVIÇO Registrada em: 05/11/2018 Baixada em: 05/11/2018
Forma de registro: COMPLEMENTAR Participação técnica: INDIVIDUAL
Empresa contratada: **C. R. DE OLIVEIRA CONSTRUCOES EIRELI-ME**

Conselho Regional de Engenharia e Agronomia do Estado do Maranhão

Rua 28 de Julho, nº 214, Centro, São Luís/MA

Tel: + 55 (98) 2106-8300 Fax: + 55 (98) 2106-8300 E-mail: faleconosco@creama.org.br



Impresso em: 30/01/2020, às 12:42.



Handwritten marks: 32 and X/D



Certidão de Acervo Técnico - CAT
Resolução Nº 1025 de 30 de Outubro de 2009
Resolução Nº 218 de 29 de Junho de 1973

CREA-MA



Conselho Regional de Engenharia e Agronomia do Estado do Maranhão

Contratante: **PREFEITURA MUNICIPAL DE ACAILANDIA**
Endereço do contratante: AVENIDA SANTA LUZIA,01
Complemento:
Cidade: ACAILANDIA

CPF/CNPJ: **07.000.268/0001-72**
Nº:
Bairro: PARQUE DAS NACOES
UF: MA CEP: 65930000

Contrato:
Valor do contrato: R\$ 509.168,00
Ação institucional: Outros
Endereço da obra/serviço: RUA 20, QUADRA 161
Complemento:
Cidade: ACAILANDIA

Celebrado em:
Tipo de contratante: PESSOA JURÍDICA

Nº:
Bairro: VILA ILDEMAR SUL
UF: MA CEP: 65930000

Data de início: 01/12/2014 Conclusão efetiva: 03/05/2016
Finalidade: SEM DEFINIÇÃO
Proprietário: PREFEITURA MUNICIPAL DE ACAILANDIA

CPF/CNPJ: 07.000.268/0001-72

Atividade Técnica: **1 - ATUACAO ATIVIDADES DE A.R.T. -> #A0109 - EDIFICIOS DE ALVENARIA P/ FINS ESPECIAIS 53 - EXECUCAO 432.08 M2;**

Observações

ART REFERENTE A EXECUCAO DE UBS (UNIDADE BASICA DE SAUDE) CONFORME CONTRATO N.20141201-02, CONCORRENCIA N.008/2014, OBEDECENDO AOS PADROES TECNICOS E EXIGENCIAS DESCRITAS NA PORTARIA N.340 DE 04 DE MARCO DE 2013

Número da ART: **MA20180214688** Tipo de ART: OBRA / SERVIÇO Registrada em: 05/11/2018 Baixada em: 05/11/2018
Forma de registro: COMPLEMENTAR Participação técnica: INDIVIDUAL
Empresa contratada: **C. R. DE OLIVEIRA CONSTRUCOES EIRELI-ME**

Contratante: **PREFEITURA MUNICIPAL DE ACAILANDIA**
Endereço do contratante: AVENIDA SANTA LUZIA,01
Complemento:
Cidade: ACAILANDIA

CPF/CNPJ: **07.000.268/0001-72**
Nº:
Bairro: PARQUE DAS NACOES
UF: MA CEP: 65930000

Contrato:
Valor do contrato: R\$ 509.162,00
Ação institucional: Outros
Endereço da obra/serviço: RUA DO MEIO, QUADRA 14, LOTE 01
Complemento:
Cidade: ACAILANDIA

Celebrado em:
Tipo de contratante: PESSOA JURÍDICA

Nº:
Bairro: RESIDENCIAL ANA JULIA
UF: MA CEP: 65930000

Data de início: 01/12/2014 Conclusão efetiva: 03/05/2016
Finalidade: SEM DEFINIÇÃO
Proprietário: PREFEITURA MUNICIPAL DE ACAILANDIA

CPF/CNPJ: 07.000.268/0001-72

Atividade Técnica: **1 - ATUACAO ATIVIDADES DE A.R.T. -> #A0104 - EDIFICIOS DE MADEIRA P/ FINS ESPECIAIS 53 - EXECUCAO 432.08 M2;**

Observações

ART CORRESPONDENTE A EXECUCAO DE UBS (UNIDADE BASICA DE SAUDE) CONFORME PROJETOS E ESPECIFICACOES MEDIANTE CONTRATO N°20141201-02, CONCORRENCIA N° 008/2014 OBEDECENDO AOS PADROES TECNICOS E DAS EXIGENCIAS DESCRITAS NA PORTARIA N° 340 DE 04 DE MARCO DE 2013

Informações Complementares



e
33
X/ST



Certidão de Acervo Técnico - CAT
Resolução Nº 1025 de 30 de Outubro de 2009
Resolução Nº 218 de 29 de Junho de 1973

CREA-MA

Conselho Regional de Engenharia e Agronomia do Estado do Maranhão



CERTIFICAMOS, finalmente, que se encontra vinculado à presente Certidão de Acervo Técnico – CAT, o atestado contendo 10 folha(s), expedido pelo contratante da obra/serviço, a quem cabe a responsabilidade pela veracidade e exatidão das informações nele constantes.

Certidão de Acervo Técnico nº 804998/2018
05/11/2018, 13:45
7WYW3

[Handwritten signature]

A Certidão de Acervo Técnico (CAT) à qual o atestado está vinculado constituirá prova da capacidade técnico-profissional da pessoa jurídica somente se o responsável técnico indicado estiver ou venha a ser integrado ao seu quadro técnico por meio de declaração entregue no momento da habilitação ou da entrega das propostas.

Fica(m) Excluído(s), no entanto, o(s) serviço(s) cujas atribuições não competem ao(s) profissional(is) em questão.

Certificamos que se encontra vinculado à presente CAT o atestado apresentado em cumprimento à Lei nº 8.666/93, expedido pela pessoa jurídica contratante, a quem cabe a responsabilidade pela veracidade e exatidão das informações nele constantes. É de responsabilidade deste Conselho a verificação da atividade profissional em conformidade com a Lei nº 5.194/66 e Resoluções do Conselho Federal de Engenharia e Agronomia - CONFEA.

A autenticidade desta Certidão pode ser verificada em: <https://crea-ma.sitac.com.br/publico/>, com a chave: 7WYW3

Esta certidão perderá a validade, caso ocorra qualquer alteração posterior dos elementos cadastrais nela contidos.

[Handwritten signature]

[Handwritten signature]





ESTADO DO MARANHÃO
PREFEITURA MUNICIPAL DE AÇAILÂNDIA



ATESTADO DE CAPACIDADE TÉCNICA

Atestamos para os devidos fins que a empresa **CRO CONSTRUÇÕES EIRELLI EPP**, inscrita no CNPJ/MF nº.17.043.520/0001-84, localizada na Avenida Bernardo Sayão, 1750 A, Centro, Açailândia – MA, tendo como responsável técnico – executor, o Engenheiro Civil, Ronaldo Serra de Sousa, CREA nº. 110356494-3RN e co – responsável técnico, o Sr. Renato Rodrigues Costa, Engenheiro Civil CREA – RJ nº. 871007658/D, tendo em vista, a execução da obra, assim denominada, UBS(unidade básica de saúde Ana Júlia) de propriedade do município, localizada a Rua do meio, quadra 14, lote 01, Residencial Ana Júlia, referente contrato nº 2014.1201-01 e concorrência nº. 008/14, no valor de R\$ 509.168,52(Quinhentos e Nove mil, Cento e Sessenta e Oito Reais e Cinquenta e Dois Centavos), objeto da licitação tipo CONCORRÊNCIA CPL/PREFEITURA DE AÇAILÂNDIA no ano de 2014 conforme planilha em anexo e ART nº. 5103910.

Atestamos ainda, que a empresa **CRO CONSTRUÇÕES EIRELLI EPP**, teve um bom desempenho, cumprindo tecnicamente os termos do contrato e demais exigências legais, sendo que a referida obra foi entregue no mês de Outubro/2016, inexistindo, portanto, fato que desabone sua idoneidade.

Açailândia (Ma), 19 de Outubro de 2016

2º Ofício

ANTONIO ENIVALDO DE MENDONÇA
Secretaria Municipal de
Infraestrutura e Urbanismo
Partaria nº 2571/2015

CARTÓRIO DO 2º OFÍCIO
Rua Dom Filipe da Souza, 1219 - Centro - CEP 65520-300, Açailândia - MA
Tel: (98) 2098-0295 - Telefax: Dnove Garça 7 - Substituto Substituto Angelo Garcia

RECONHECO POR SEMELHANÇA a assinatura indicada de ANTONIO ENIVALDO DE MENDONÇA. Dou Fé. Emol: R\$ 11,00 FERC R\$ 0,99 FERJ R\$ 1,32 Total R\$ 11,33

Açailândia - MA - 03 de outubro de 2017.
Em test*
Elisandra de Sousa Oliveira - Escrevente Autorizada

VÁLIDO SOMENTE COM O SELO DE AUTENTICIDADE

Este documento encontra-se registrado no Conselho Regional de Engenharia e Agronomia do Estado do Maranhão, vinculado à Certidão nº 804998/2018, em 05/11/2018 em



Certidão nº 804998/2018
30/01/2020, 12:42

Chave de impressão: 7WYVW3

O documento neste ato registrado foi emitido em 05/11/2018 e contém 5 folhas



CONFEA/CREA-MA
Conselho Regional de Engenharia e Agronomia do Estado do Maranhão
ART - Anotação de Responsabilidade Técnica - Lei Federal No 6496/77

Atenção: Verificar **VALIDADE** no link <https://maranhao.crea-rn.org.br/checkart>, informando a carteira do profissional e o número desta ART.

No. ART
00011035649435103910

ART Fácil 3.2.1

CONTRATADO

1 - Título(s) do Profissional
ENGENHEIRO CIVIL

2 - Nome do Profissional
RONALDO SERRA DE SOUSA

3 - Carteira CREA
1103564943XXXX

4 - Endereço de Correspondência
RUA RIO GRANDE 980 CASA

5 - Bairro
CENTRO

6 - Cidade
ACAILANDIA

7 - UF
MA

8 - CEP
65930000

9 - Telefone
9837381322

10 - E-MAIL
ronaldossousa@gmail.com Inspacal@creama.org.br

11 - Empresa Contratada
C. R. DE OLIVEIRA CONSTRUÇOES EIRELI-ME

12 - Registro no CREA
0000011894EMMA

13 - Endereço de Correspondência
AVENIDA BERNARDO SAYÃO 1750

14 - Bairro
CENTRO

15 - Cidade
ACAILANDIA

16 - UF
MA

17 - CEP
65930000

18 - Telefone
9935387088

CONTRATANTE

19 - Contratante da Obra / Serviço
PREFEITURA MUNICIPAL DE ACAILANDIA

20 - CPF / CNPJ
07000268000172

21 - Endereço de Correspondência
AVENIDA SANTA LUZIA, 01

22 - Bairro
PARQUE DAS NACOES

23 - Cidade
ACAILANDIA

24 - UF
MA

25 - CEP
65930000

25.1 - País

26 - Telefone
991670284

DADOS DA OBRA / SERVIÇO

27 - Proprietário da Obra / Serviço
PREFEITURA MUNICIPAL DE ACAILANDIA

28 - CPF / CNPJ do Proprietário
07000268000172

29 - Telefone
991670284

30 - Endereço da Obra / Serviço
RUA DO MEIO, QUADRA 14, LOTE 01

31 - Bairro
RESIDENCIAL ANA JULI

32 - Cidade
ACAILANDIA

33 - UF
MA

34 - CEP
65930000

35 - Tipo de ART
(Cálculo: Tabela CT)

36 - Participação Técnica
1 - Individual

37 - Vinculada a ART

37.1 - Profissional da ART Vinculada(Carteira)
XXXXXXXXXXXXXXXXXXXXXXXXXX

CLASSIFICAÇÃO DA ART

ATIVIDADE TÉCNICA	NÍVEL	DESCRIÇÃO DO TRABALHO	QUANTIDADE	UNIDADE
38 53-EXECUCAO	1-ATUACAO	A0104-EDIFICIOS DE MADEIRA P/ FINS ESPECIATS	432,08	14-M2
39 XXXXXXXXXXXXXXXXXXXXXXX	XXXXXXXXXXXX	XX	XXXXXXXXXX	XXXXXXXXXXXXXXXXXXXXXXXXXXXX
40 XXXXXXXXXXXXXXXXXXXXXXX	XXXXXXXXXXXX	XX	XXXXXXXXXX	XXXXXXXXXXXXXXXXXXXXXXXXXXXX
41 XXXXXXXXXXXXXXXXXXXXXXX	XXXXXXXXXXXX	XX	XXXXXXXXXX	XXXXXXXXXXXXXXXXXXXXXXXXXXXX
42 XXXXXXXXXXXXXXXXXXXXXXX	XXXXXXXXXXXX	XX	XXXXXXXXXX	XXXXXXXXXXXXXXXXXXXXXXXXXXXX
43 XXXXXXXXXXXXXXXXXXXXXXX	XXXXXXXXXXXX	XX	XXXXXXXXXX	XXXXXXXXXXXXXXXXXXXXXXXXXXXX

44 - RESUMO DO CONTRATO

ART CORRESPONDENTE A EXECUCAO DE UBS (UNIDADE BASICA DE SAUDE) CONFORME PROJETO E ESPECIFICACOES MEDIANTE CONTRATO N°20141201-02, CONCORRENCIA N° 008/2014 OBEDECENDO AOS PADROES TECNICOS E DAS EXIGENCIAS DESCRITAS NA PORTARIA N° 340 DE 04 DE MARCO DE 2013

45-Valor Obra/Serviço
R\$ 509.162,00

45.1-Período da Obra/Serviço
01/12/2014 Até 01/06/2015

46-Entidade de Classe
SENGE - SIND. DOS ENGENHEIROS DO MA

47-Honorários
R\$ 13.000,00

48-Taxa a Recolher
R\$ 178,34

Acessibilidade: Declaro ciência das regras de acessibilidade previstas nas normas técnicas da ABNT, na legislação específica e no Decreto nº 5.296, de 02 de dezembro de 2004, quando aplicadas às atividades profissionais acima relacionadas.

Local e Data: **São Luis, 25 de Fevereiro de 2015**

Declaro como verdadeiras as informações acima

Declaro como verdadeiras as informações acima

RONALDO SERRA DE SOUSA
CPF - 23862459349

ASSINATURA DO CONTRATANTE

Este Documento anota perante o CREA-MA, para os efeitos legais, o contrato escrito ou verbal realizado entre as partes (Lei Federal 6.496/77)

Observações:

(1) Boleto Pagável em qualquer agência bancária, Internet ou Casas Lotéricas.
(2) Uma via desta ART deverá permanecer no local da obra/serviço para fins de fiscalização.
(3) Este documento somente terá validade mediante apresentação do comprovante de pagamento e validando-a através do link

(5) ART é um importante instrumento de valorização profissional e fiscalização do exercício legal.
(6) Ao encerrar as atividades e/ou contrato, informar a Baixa desta ART junto ao CREA-MA.



Este documento encontra-se registrado no Conselho Regional de Engenharia e Agronomia do Estado do Maranhão, vinculado à Certidão nº 804998/2018, emitida em 05/11/2018



Certidão nº 804998/2018
30/01/2020, 12:42
Chave de Impressão: 7WYVW3
O documento neste ato registrado foi emitido em 05/11/2018 e contém 5 folhas

[Handwritten mark]

36

[Handwritten signature]

25/02/2015 09:07





ESTADO DO MARANHÃO
PREFEITURA DE AÇAILÂNDIA
PLANILHA DE PREÇOS
UBS ANA JÚLIA
CONCORRÊNCIA 008/2014

Luciana Duarte Guimarães
Eng. Civil
CNEA:28632D-PA

Table with columns: ITEM, FONTE, CÓDIGO, DESCRIÇÃO DOS SERVIÇOS, UNID., QUANT., VALOR UNITARIO (R\$), VALOR DO ITEM (R\$), VALOR TOTAL (R\$), %. It lists various construction services and materials with their respective quantities and costs.

Este documento encontra-se registrado no Conselho Regional de Engenharia e Agronomia do Estado do Maranhão, vinculado à Certidão nº 804998/2018, emitida em 05/11/2018



Certidão nº 804998/2018
30/01/2020, 12:42
Chave de Impressão: 7WYW3
O documento neste ato registrado foi emitido em 05/11/2018 e contém 5 folhas



Handwritten marks and initials, including '37' and a signature.



ESTADO DO MARANHÃO
PREFEITURA DE AÇAILÂNDIA
PLANILHA DE PREÇOS
LÍBIS ANA JÚLIA
CONCORRÊNCIA 008/2014

Rúbrica
Eng. Civil
CREA 28632D-PA



ITEM	FONTE	CÓDIGO	DESCRIÇÃO DOS SERVIÇOS	UNID.	QUANT.	VALOR UNITÁRIO (R\$)	VALOR DO ITEM (R\$)	VALOR TOTAL (R\$)	%
8.10	SINAPI	73781/004	QUADRO DE CARGA E FORÇA - CAIXA DE MEDIÇÃO PADRÃO CONCESSIONÁRIA LOCAL ALTA TENSÃO-FORNECIMENTO E INSTALAÇÃO	und	1	R\$ 459,48	R\$ 459,48		0,09%
8.11	SINAPI	74131/004	QUADRO DE DISTRIBUIÇÃO DE ENERGIA EM CHAPA METÁLICA, DE EMBOTIR, COM PORTA, PARA 18 DISJUNTORES TERMOMAGNÉTICOS MONOPOLARES, SEM DISPOSITIVO PARA CHAVE GERAL, COM BARRAMENTO TRIFÁSICO E NEUTRO, FORNECIMENTO E INSTALAÇÃO	und	1	R\$ 266,51	R\$ 266,51		0,06%
8.12	SINAPI	74130/001	DISJUNTOR TERMOMAGNÉTICO MONOPOLAR 11 A 30A 240V, FORNECIMENTO E INSTALAÇÃO	und	23	R\$ 11,84	R\$ 272,32		0,05%
8.13	SINAPI	74130/005	DISJUNTOR TERMOMAGNÉTICO TRIPOLAR PADRÃO NEMA (AMERICANO) 80 A 100A 24	und	1	R\$ 99,79	R\$ 99,79		0,02%
9			INSTALAÇÕES HIDRÁULICAS					R\$ 16.689,33	3,25%
9.1	SINAPI	73959/002	PONTO DE ÁGUA FRIA PVC - MÊDIA 5,00M DE TUBO DE PVC ROSCAVEL ÁGUA FRIA 3/4" E 2 JOELHOS DE PVC ROSCAVEL 90 GRAUS ÁGUA FRIA 3/4" - FORNECIMENTO E INSTALAÇÃO ENGATE OU RABICHO FLEXÍVEL PLÁSTICO (PVC OU ABS)	pl	29,00	R\$ 68,33	R\$ 1.981,57		0,39%
9.2	SINAPI	6141	BRANCO 1/2" X 30CM	und	20,00	R\$ 3,11	R\$ 62,20		0,01%
9.3	SINAPI	73949/007	TORNEIRA COM FILTRO BICA MÓVEL FORUSI COM FURO NA TORNEIRA CROMADA 1/2" OU 3/4" PARA LAVATORIO, PADRÃO POPULAR, COM ENGATE FLEXÍVEL PLÁSTICO 1/2"x30CM FORNECIMENTO E INSTALAÇÃO	und	1,00	R\$ 232,13	R\$ 232,13		0,05%
9.4	SINAPI	73949/009	TORNEIRA CROMADA TUBO MÓVEL DE PAREDE 1/2" OU 3/4" PARA PIA DE COZINHA, PADRÃO MÊDIO - FORNECIMENTO E INSTALAÇÃO	und	13,00	R\$ 53,48	R\$ 695,24		0,14%
9.5	SINAPI	73949/004	TORNEIRA CROMADA TUBO MÓVEL DE PAREDE 1/2" OU 3/4" PARA PIA DE COZINHA, PADRÃO MÊDIO - FORNECIMENTO E INSTALAÇÃO	und	6,00	R\$ 139,45	R\$ 836,70		0,16%
9.6	SINAPI	8004	PAPELEIRA - FORNECIMENTO E INSTALAÇÃO	und	7,00	R\$ 36,76	R\$ 257,32		0,05%
9.7	SINAPI	74058/002	TORNEIRA DE BOIA VAZÃO TOTAL 3/4 COM BALÃO PLÁSTICO - FORNECIMENTO	und	1,00	R\$ 67,12	R\$ 67,12		0,01%
9.8	SINAPI	74148/001	TANQUE LOUCA BRANCO SEM COLUNA, COMPLETO INCLUSIVE TORNEIRA METÁLICA	und	1,00	R\$ 262,21	R\$ 262,21		0,05%
9.9	SINAPI	83001	CHUVEIRO PLÁSTICO BRANCO SIMPLES FORNECIMENTO E INSTALAÇÃO	und	3,00	R\$ 13,75	R\$ 41,25		0,01%
9.10	SINAPI	74092/001	AUTOMÁTICO DE BOIA SUPERIOR 10A/250V - FORNECIMENTO E INSTALAÇÃO	und	1,00	R\$ 64,46	R\$ 64,46		0,01%
9.11	SINAPI	75061/001	TUBO DE PVC SOLDÁVEL, SEM CONEXÕES 32MM - FORNECIMENTO E INSTALAÇÃO	und	8,30	R\$ 7,92	R\$ 65,74		0,01%
9.12	SINAPI	75030/001	TUBO PVC SOLDÁVEL ÁGUA FRIA DN 25MM, INCLUSIVE CONEXÕES - FORNECIMENTO E INSTALAÇÃO (3/4")	ml	124,80	R\$ 13,86	R\$ 1.729,73		0,34%
9.13	SINAPI	75030/004	TUBO PVC SOLDÁVEL ÁGUA FRIA DN 50MM, INCLUSIVE CONEXÕES - FORNECIMENTO E INSTALAÇÃO	ml	39,50	R\$ 29,15	R\$ 1.151,43		0,23%
9.14	SINAPI	74049/001	MARMORE BRANCO POLIDO PARA BANCADA (TAMPO) E 3CM LARGURA 55CM ENGASTADA NA PAREDE - FORNECIMENTO E INSTALAÇÃO (PRATELHAS DML E ALMOXARIFADO)	ml	7,30	R\$ 202,25	R\$ 1.476,43		0,29%
9.15	SINAPI	73911/001	CUBA AÇO INOXÍVEL 40,0X34,0X11,5 CM, COM SIFÃO EM METAL CROMADO 1 1/2"X1 1/2" VÁLVULA EM LATEAL CROMADO TIPO AMERICANA 3 1/2"X1 1/2" PARA PIA - FORNECIMENTO E INSTALAÇÃO	und	3,00	R\$ 200,76	R\$ 602,25		0,12%
9.16			CUBA DE EMBUTIR, EM LOUCA, TIPO OVAL BRANCA, SEM COMPLEMENTOS, PADRÃO MÊDIO	und	3,00	R\$ 85,80	R\$ 257,40		0,05%
9.17	SINAPI	74135/001	BANCADA (TAMPO) MARMORE BRANCO NACIONAL E = 3CM LARGURA 50CM POLIDO COM FURO PARA CUBA FORNECIMENTO E INSTALAÇÃO	m²	0,85	R\$ 197,60	R\$ 1.680,60		0,27%
9.18	SINAPI	73947/017	PORTA SABONETE LÍQUIDO FORNECIMENTO	und	13,00	R\$ 20,36	R\$ 264,68		0,05%
9.19	SINAPI	73663	REGISTRO DE PRESSÃO COM CANO PL.A Ø 25MM (1") - FORNECIMENTO E INSTALAÇÃO	und	19,00	R\$ 82,55	R\$ 1.568,45		0,31%
9.20	SINAPI	74180/001	REGISTRO GAVETA 2 1/2" BRUTO LATAO - FORNECIMENTO E INSTALAÇÃO	und	1,00	R\$ 237,11	R\$ 237,11		0,05%
9.21	SINAPI	6009	LAVATÓRIO EM LOUCA BRANCA, SEM COLUNA PADRÃO POPULAR, COM TORNEIRA CROMADA POPULAR, SIFÃO, VÁLVULA E ENGATE PLÁSTICO	und	6,00	R\$ 184,22	R\$ 905,32		0,19%
9.22	SINAPI	74050/001	PIA AÇO INOXÍVEL 120X80CM COM 1 CUBA - FORNECIMENTO E INSTALAÇÃO	und	7,00	R\$ 156,71	R\$ 1.096,97		0,22%
9.23	SINAPI	73735/001	CUBA D'ÁGUA FIBRA DE VIDRO 1000 L INSTALADA	und	2,00	R\$ 640,04	R\$ 1.280,08		0,25%
10			INSTALAÇÕES SANITÁRIAS					R\$ 26.488,87	4,02%
10.1	SINAPI	73958/001	PONTO SANITÁRIO PVC	pl	29,00	R\$ 82,07	R\$ 2.380,03		0,47%
10.2	SINAPI	74185/002	TUBO PVC ESGOTO PREDIAL DN 50MM, INCLUSIVE CONEXÕES - FORNECIMENTO E INSTALAÇÃO	ml	91,30	R\$ 20,21	R\$ 2.392,97		0,47%
10.3	SINAPI	74165/004	TUBO PVC ESGOTO SÉRIE R DN 100MM JUNTA SOLDADA - FORNECIMENTO E INSTALAÇÃO	ml	179,50	R\$ 38,20	R\$ 6.856,50		1,35%
10.4	SINAPI	74193/001	VASO SANITÁRIO LOUCA BRANCA CAIXA DESCARGA AÇO PLADA 35X85X35CM INCL ASSENTO PLÁSTICO E RABICHO CROMADO	und	8,00	R\$ 352,26	R\$ 2.818,08		0,55%
10.5	SINAPI	74230/001	ASSENTO PARA VASO SANITÁRIO DE PLÁSTICO PADRÃO POPULAR - FORNECIMENTO E INSTALAÇÃO	und	5,00	R\$ 22,73	R\$ 113,65		0,04%
10.6	SINAPI	PM	CAIXA SIFONADA EM PVC 100X100X50MM SIMPLES - FORNECIMENTO E INSTALAÇÃO	und	17,00	R\$ 35,33	R\$ 600,61		0,12%
10.7	SINAPI	72685	VALO SIFONADO DE PVC 100X100MM SIMPLES - FORNECIMENTO E INSTALAÇÃO	und	7,00	R\$ 19,69	R\$ 137,83		0,03%
10.8	SINAPI	74051/001	CAIXA DE GORDURA DUPLA EM CONCRETO PRÉ-MOLDAO DN 80MM TAMPA - FORNECIMENTO E INSTALAÇÃO	und	1,00	R\$ 144,78	R\$ 144,78		0,03%
10.9	SINAPI	74104/001	CAIXA DE INSPEÇÃO EM ALVENARIA DE TUBO MACIÇO 600X800MM, REVESTIDA INTERNAMENTE COM BARRA LISA (CIMENTO E AREIA, TRAZO 1:4) E=2,0CM, COM TAMPA PRÉ-MOLDADE DE CONCRETO E FUNDO DE CONCRETO 15MPA TIPO C - ESCAVAÇÃO E CONFECÇÃO	vb	13,00	R\$ 149,58	R\$ 1.944,54		0,38%
10.10	SINAPI	74197/001	FOSSA SÉPTICA EM ALVENARIA DE TUBO CERÂMICO MACIÇO DIMENSÕES EXTERNAS 1,00X1,10X1,40M, 1.500 LITROS, REVESTIDA INTERNAMENTE COM BARRA LISA, COM TAMPA EM CONCRETO ARMADO COM ESPESSURA 8CM	und	1,00	R\$ 1.157,76	R\$ 1.157,76		0,23%
10.11	SINAPI	74168/002	SUMIDOURO EM ALVENARIA DE TUBO CERÂMICO MACIÇO DIÂMETRO 1,40M E ALTURA 5,00M, COM TAMPA EM CONCRETO ARMADO DIÂMETRO 1,60M E ESPESSURA 10CM, PONTOS DE ÁGUA/ESGOTO	und	1,00	R\$ 1.860,23	R\$ 1.860,23		0,30%
11			PIRATUBAGEM					R\$ 81.524,04	12,04%
11.1	SINAPI	74134/002	EMASSAMENTO COM MASSA ACRÍLICA PARA AMBIENTES INTERNOS/EXTERNOS, QUIS, DEMÃO	m²	2121,38	R\$ 11,64	24.692,63		4,85%

Este documento encontra-se registrado no Conselho Regional de Engenharia e Agronomia do Estado do Maranhão, vinculado à Certidão nº 804998/2018, em 05/11/2018 emitida em



Certidão nº 804998/2018
30/01/2020, 12:42
Chave de Impressão: 7WYW3

O documento neste ato registrado foi emitido em 05/11/2018 e contém 5 folhas

388
Handwritten signature





ESTADO DO MARANHÃO
PREFEITURA DE AÇAILÂNDIA
PLANILHA DE PREÇOS
URB ANA JÚLIA
CONCORRÊNCIA 008/2014



ITEM	FONTE	CÓDIGO	DESCRIÇÃO DOS SERVIÇOS	UNID.	QUANT.	VALOR UNITÁRIO (R\$)	VALOR DO ITEM (R\$)	VALOR TOTAL (R\$)	%
11.2	SINAPI	73954/001	PINTURA LATEX ACRILICA FOSCO AMBIENTES INTERIORES EXTERNOS DUAS DEMAO'S, INCLUSIVE SELADOR	m²	2121,36	R\$ 12,43	26.368,25		5,18%
11.3	SINAPI	73955/002	EMASSAMENTO COM MASSA LATEX PVA EM FORRO DE GESSO	m²	432,50	R\$ 7,80	3.373,50		0,69%
11.4	SINAPI	79495/001	PINTURA COM TINTA LATEX PVA EM FORRO DE GESSO METALICA, INCLUSIVE PROTECAO COM ZARCAO (1 DEMAO)	m²	432,50	R\$ 7,54	3.261,05		0,64%
11.5	SINAPI	6067	PINTURA COM TINTA ESMALTE EM ESQUADRIAS DE MADEIRA/FERRO COM DUAS DEMAO'S SEM MASSA CORRIDA, INCLUSIVE SELADORA E ZARCAO	m²	91,18	R\$ 23,74	2.164,61		0,43%
11.6	SINAPI	74005/002	ESQUADRIA E FERREGENE	m²	113,82	R\$ 12,88	1.466,00		0,29%
12								R\$ 48.496,33	13,96%
12.1	SINAPI	73933/002	PORTA DE FERRO, DE CORNER, TIPO CHAPA LISA, COM GUARNICOES, COM 02 FOLHAS PARA VIDRO	m²	6,30	R\$ 299,21	R\$ 1.885,02		0,37%
12.2	SINAPI	74071/002	PORTA DE VIDRO TEMPERADO DE CORNER, 1,00X2,10M, ESPESURA 10MM, INCLUSIVE ACESSORIOS	unid	1,00	R\$ 1.823,35	R\$ 1.823,35		0,36%
12.3	SINAPI	73910/001	PORTA DE MADEIRA COMPENSADA LISA PARA PINTURA, 70 X 210 X 3,5CM, INCLUSO ADUELA 2A, ALIZAR 2A E DOBRADIÇA	unid	2,00	R\$ 344,40	R\$ 688,80		0,14%
12.4	SINAPI	73933/002	PORTA DE FERRO, DE ABRIR, TIPO CHAPA LISA, COM GUARNICOES, 80X210 PARA DEPOSITO DE LIDO	m²	6,72	R\$ 259,21	R\$ 2.010,69		0,39%
12.5	SINAPI	73910/005	PORTA DE MADEIRA COMPENSADA LISA PARA PINTURA, 80X210X3,5CM, INCLUSO ADUELA 2A, ALIZAR 2A E DOBRADIÇAS	unid	10,00	R\$ 352,36	R\$ 3.523,60		0,69%
12.6	SINAPI	73910/010	PORTA DE MADEIRA COMPENSADA LISA PARA PINTURA, 80X210X3,5CM, INCLUSO ADUELA 2A, ALIZAR 2A E DOBRADIÇAS	m²	19,00	R\$ 369,80	R\$ 7.026,20		1,38%
12.7	SINAPI	6126	JANELA DE CORNER EM CHAPA DE AÇO, COM 02 FOLHAS PARA VIDRO	m²	35,57	R\$ 353,08	R\$ 12.569,06		2,47%
12.8	SINAPI	72119	VIDRO TEMPERADO INCOLOR, ESPESURA 8MM, FORNECIMENTO E INSTALACAO, INCLUSIVE MASSA PARA VEDACAO	m²	64,89	R\$ 161,38	R\$ 10.439,67		2,05%
12.9	SINAPI	6104	JANELA BASCULANTE EM CHAPA DE AÇO	m²	16,30	R\$ 290,42	R\$ 4.733,85		0,93%
12.10	SINAPI	74070/004	FECHADURA DE EMBUTIR COMPLETA, PARA PORTAS INTERIAS, PADRAO DE ACABAMENTO MEDIO	unid	31,00	R\$ 107,10	R\$ 3.320,10		0,66%
12.11	SINAPI	84676	PORTA DE BANHEIRO COM ROSETA DE LATAO CROMADO SEM FECHADURA E MACANETA	unid	3,00	R\$ 85,39	R\$ 256,17		0,05%
12.12	SINAPI	84680	FECHADURA BICO DE PAPAGAIO PARA PORTA DE CORNER INTERNA, CHAVE BIPARTIDA, ACABAMENTO PADRAO MEDIO	unid	2,00	R\$ 110,41	R\$ 220,82		0,04%
13			SERVIÇOS ESPECIAIS					R\$ 11.801,76	2,22%
13.1	SINAPI	72105	PINTURA DE LETREIRO E LOGO TIPO DO MUNICIPIO	Vb	2,00	R\$ 300,00	R\$ 600,00		0,12%
13.2	SINAPI	75029/001	PONTO DE LUZ DE EMERGENCIA DE 40W FORNECIMENTO E INSTALACAO, INCLUSIVE LUMINARIA COM 30 LAMPAS E BATERIA LITRUM E TOMADA	unid	11,00	R\$ 204,00	R\$ 2.244,00		0,44%
13.3	SINAPI	72539	EXTINTOR DE GRANITO DA RECEPCAO	m³	2,90	R\$ 118,93	R\$ 344,90		0,07%
13.4	SINAPI	72864	EXTINTOR INCENDIO TP PQ QUIMICO 6KG - FORNECIMENTO E INSTALACAO	unid	7,00	R\$ 214,85	R\$ 1.503,95		0,30%
13.5	PM		MARCAÇÃO E SINALIZAÇÃO DE EMERGENCIA	Vb	7,00	R\$ 674,85	R\$ 4.722,55		0,93%
13.6	PM		ESPELHO CRISTAL ESPESURA 4MM, COM MOLDURA DE MADEIRA (BANH * FEM)	m²	1,00	R\$ 1.056,00	R\$ 1.056,00		0,21%
13.7	SINAPI	0275	LIMPEZA FINAL DE OBRA	m²	0,50	R\$ 340,73	R\$ 170,37		0,03%
14								R\$ 601,18	0,12%
14.1	SINAPI	73861/020	LIMPEZA GERAL DA OBRA	m²	432,50	R\$ 1,39	601,18		0,12%
							TOTAL GERAL:	509.768,52	100,00%

Este documento encontra-se registrado no Conselho Regional de Engenharia e Agronomia do Estado do Maranhão, vinculado à Certidão nº 804998/2018, em 05/11/2018 emitida em



Priscilla Duarte Guimarães
Priscilla Duarte Guimarães
Eng. Civil
CREA:28532D-PA

[Handwritten signature]

Certidão nº 804998/2018
30/01/2020, 12:42
Chave de Impressão: 7WYVW3
O documento neste ato registrado foi emitido em 05/11/2018 e contém 5 folhas





ESTADO DO MARANHÃO
PREFEITURA MUNICIPAL DE AÇAILÂNDIA



ATESTADO DE CAPACIDADE TÉCNICA

Atestamos para os devidos fins que a empresa **CRO CONSTRUÇÕES EIRELLI EPP**, inscrita no CNPJ/MF nº.17.043.520/0001-84, localizada na Avenida Bernardo Sayão, 1750 A, Centro, Açailândia – MA, tendo como responsável técnico – executor, o Engenheiro Civil, Ronaldo Serra de Sousa, CREA nº.110356494-3RN e co – responsável técnico, o Sr. Renato Rodrigues Costa, Engenheiro Civil CREA – RJ nº.871007658/D, tendo em vista, a execução da obra, assim denominada, UBS(unidade básica de saúde Vila Ildemar Sul) de propriedade do município, localizada a Rua 20, Quadra 161, Bairro Vila Ildemar, referente contrato nº 2014.1201-01 e concorrência nº. 008/14, no valor de R\$ 509.168,52(Quinhentos e Nove mil, Cento e Sessenta e Oito Reais e Cinquenta e Dois Centavos), objeto da licitação tipo **CONCORRÊNCIA CPL/PREFEITURA DE AÇAILÂNDIA** no ano de 2014 conforme planilha em anexo e ART nº. 5103710.

Atestamos ainda, que a empresa **CRO CONSTRUÇÕES EIRELLI EPP**, teve um bom desempenho, cumprindo tecnicamente os termos do contrato e demais exigências legais, sendo que a referida obra foi entregue no mês de Outubro/2016, inexistindo, portanto, fato que desabone sua idoneidade.

Açailândia (Ma), 19 de Outubro de 2016



Este documento encontra-se registrado no Conselho Regional de Engenharia e Agronomia do Estado do Maranhão, vinculado à Certidão nº 804998/2018, em 05/11/2018 em



Certidão nº 804998/2018
30/01/2020, 12:42

Chave de Impressão: 7WYW3

O documento neste ato registrado foi emitido em 05/11/2018 e contém 5 folhas





CONFEA/CREA-MA Conselho Regional de Engenharia e Agronomia do Estado do Maranhão ART - Anotação de Responsabilidade Técnica - Lei Federal Nº 6496/77		No. ART 00011035649435103710		
ATENÇÃO: Verificar VALIDADE no link https://maranhao.crea-rn.org.br/checkart , informando a carteira do profissional e o número desta ART.				
CONTRATADO				
1 - Título(s) do Profissional ENGENHEIRO CIVIL		3 - Carteira CREA 1103564943XXXX		
2 - Nome do Profissional RONALDO SERRA DE SOUSA		4 - Endereço de Correspondência RUA RIO GRANDE 980 CASA		
5 - Bairro CENTRO		6 - Cidade ACAÏLANDIA		
7 - UF MA		8 - CEP 65930000		
9 - Telefone 9837381322		10 - E-MAIL ronaldossousa@gmail.com		
11 - Empresa Contratada C. R. DE OLIVEIRA CONSTRUCOES EIRELI-ME		12 - Registro no CREA 0000011894EMMA		
13 - Endereço de Correspondência AVENIDA BERNARDO SAYÃO 1750		14 - Bairro CENTRO		
15 - Cidade ACAÏLANDIA		16 - UF MA		
17 - CEP 65930000		18 - Telefone 9935387088		
CONTRATANTE				
19 - Contratante da Obra / Serviço PREFEITURA MUNICIPAL DE ACAÏLANDIA		20 - CPF / CNPJ 07000268000172		
21 - Endereço de Correspondência AVENIDA SANTA LUZIA, 01		22 - Bairro PARQUE DAS NAÇOES		
23 - Cidade ACAÏLANDIA		24 - UF MA		
25 - CEP 65930000		25.1 - País		
26 - Telefone 991670284		DADOS DA OBRA / SERVIÇO		
27 - Proprietário da Obra / Serviço PREFEITURA MUNICIPAL DE ACAÏLANDIA		28 - CPF / CNPJ do Proprietário 07000268000172		
29 - Telefone 991670284		30 - Endereço da Obra / Serviço RUA 20, QUADRA 161		
31 - Bairro VILA ILDEMAR SUL		32 - Cidade ACAÏLANDIA		
33 - UF MA		34 - CEP 65930000		
35 - Tipo de ART		36 - Participação Técnica 1 - Individual		
37 - Vinculada a ART		37.1 - Profissional da ART Vinculada(Carteira) XXXXXXXXXXXXXXXXXXXXXXXX		
CLASSIFICAÇÃO DA ART				
ATIVIDADE TÉCNICA	NÍVEL	DESCRIÇÃO DO TRABALHO	QUANTIDADE	UNIDADE
38 53-EXECUCAO	1-ATUACAO	A01.09-EDIFÍCIOS DE ALVENARIA P/ FINS ESPECIAIS	432,08	14-M2
39 XXXXXXXXXXXXXXXXXXXXXXXXXXXX	XXXXXXXXXXXXXX	XX	XXXXXXXXXX	XXXXXXXXXXXXXXXXXXXXXXXXXXXX
40 XXXXXXXXXXXXXXXXXXXXXXXXXXXX	XXXXXXXXXXXXXX	XX	XXXXXXXXXX	XXXXXXXXXXXXXXXXXXXXXXXXXXXX
41 XXXXXXXXXXXXXXXXXXXXXXXXXXXX	XXXXXXXXXXXXXX	XX	XXXXXXXXXX	XXXXXXXXXXXXXXXXXXXXXXXXXXXX
42 XXXXXXXXXXXXXXXXXXXXXXXXXXXX	XXXXXXXXXXXXXX	XX	XXXXXXXXXX	XXXXXXXXXXXXXXXXXXXXXXXXXXXX
43 XXXXXXXXXXXXXXXXXXXXXXXXXXXX	XXXXXXXXXXXXXX	XX	XXXXXXXXXX	XXXXXXXXXXXXXXXXXXXXXXXXXXXX
44 - RESUMO DO CONTRATO				
ART REFERENTE A EXECUCAO DE UBS (UNIDADE BASICA DE SAUDE) CONFORME CONTRATO N.20141201-02, CONCORRENCIA N.008\2014, OBEDECENDO AOS PADRÕES TÉCNICOS E EXIGÊNCIAS DESCRITAS NA PORTARIA N.340 DE 04 DE MARÇO DE 2013				
45-Valor Obra/Serviço R\$ 509.168,00	45.1-Período da Obra/Serviço 01/12/2014 Até 01/06/2015	46-Entidade de Classe SENGE - SIND. DOS ENGENHEIROS DO MA	47-Honorários R\$ 13.000,00	48-Taxa a Recolher R\$ 178,34
Acessibilidade: Declaro ciência das regras de acessibilidade previstas nas normas técnicas da ABNT, na legislação específica e no Decreto nº 5.296, de 02 de dezembro de 2004, quando aplicadas às atividades profissionais acima relacionadas.				
Local e Data	Declaro como verdadeiras as informações acima		Declaro como verdadeiras as informações acima	
São Luís, 25 de Fevereiro de 2015	 RONALDO SERRA DE SOUSA CPF - 23862459349		 ASSINATURA DO CONTRATANTE	
Este Documento anota perante o CREA-MA, para os efeitos legais, o contrato escrito ou verbal realizado entre as partes (Lei Federal 6.496/77)				
Observações:				
(1)Boleto Pagável em qualquer agência bancária, Internet ou Casas Lotéricas.		(5)ART é um importante instrumento de valorização profissional e fiscalização do exercício legal.		
(2)Uma via desta ART deverá permanecer no local da obra/serviço para fins de fiscalização.		(6)Ao encerrar as atividades e/ou contrato, informar a Baixa desta ART junto ao CREA-MA.		
(3)Este documento somente terá validade mediante apresentação do comprovante de pagamento e validando-a através do link https://maranhao.crea-rn.org.br/checkart , informando a				

Este documento encontra-se registrado no Conselho Regional de Engenharia e Agronomia do Estado do Maranhão, vinculado à Certidão nº 804998/2018, em 05/11/2018



Este documento encontra-se registrado no Conselho Regional de Engenharia e Agronomia do Estado do Maranhão, vinculado à Certidão nº 804998/2018, em 05/11/2018 e contém 5 folhas





ESTADO DO MARANHÃO
PREFEITURA DE AÇAILÂNDIA
PLANILHA DE PREÇOS
UBS VILA ILDEFMAR SUL
CONCORRÊNCIA 008/2014

Priscila Duarte Guimarães
Priscila Duarte Guimarães
Eng. Civil
CREA: 286320-PA



ITEM	FORTE	CÓDIGO	DESCRIÇÃO DOS SERVIÇOS	UNID.	QUANT.	VALOR UNITÁRIO (R\$)	VALOR DO ITEM (R\$)	VALOR TOTAL (R\$)	%
1.1	PM		SERVIÇOS PRELIMINARES					R\$ 24.700,00	4,85%
1.2	SINAPI	85422	MOBILIZAÇÃO DE PESSOAL E EQUIPAMENTOS	Un	2,00	R\$ 480,00	R\$ 960,00		0,19%
1.3	SINAPI	74210/001	PREPARO MANUAL DE TERRENO S/ RASPAGEM SUPERFICIAL	m²	1000,00	R\$ 3,40	R\$ 3.400,00	R\$ 5.440,00	1,07%
1.4	SINAPI	74209/001	BARRACO DE OBRA EM CHAPA DE MADEIRA COMPENSADA COM BANHEIRO, COBERTURA EM FERROCEMENTO 4 MM, INCLUSIVE INSTALAÇÕES HIPO SANITARIAS E ELÉTRICAS	m²	15,00	R\$ 301,46	R\$ 4.521,90		0,69%
1.5	SINAPI	74220/001	PLACA DE OBRA EM CHAPA DE AÇO GALVANIZADO TAPUMF DE CHAPA DE MADEIRA COMPENSADA, E= 6MM, COM PINTURA A CAL	m²	6,00	R\$ 318,85	R\$ 1.913,10	R\$ 6.508,60	0,39%
1.6	SINAPI	73992/001	LOCALIZAÇÃO CONVENCIONAL DE OBRA, ATRAVÉS DE CABARITO DE TABUAS CORRIDAS PONTAL ETADAS A CADA 1,50M, SEM REAPOVOAMENTO DE TERRA	m²	625,00	R\$ 8,57	R\$ 5.356,25		1,05%
2.1	SINAPI	73447	ATERRRO APOLOADO (MANUAL) EM CAMADAS DE 20 CM COM MATERIAL DE EMPRESTIMO	m³	99,75	R\$ 70,59	R\$ 7.039,35	R\$ 8.234,63	1,74%
2.2	SINAPI	35835	ESCOVAÇÃO MANUAL DE VALAS H <= 1,50 M	m³	58,58	R\$ 10,99	R\$ 639,77		0,20%
3.1	SINAPI	74053/001	INFRAESTRUTURA E SUPERESTRUTURA ALÇARGE EM PEDRA ARGAMASSADA ATÉ O NÍVEL NAT. DO TERRENO	m³	41,58	R\$ 358,51	R\$ 14.908,85	R\$ 68.423,17	17,37%
3.2	SINAPI	73987/001	BALDRAME DE REGULARIZAÇÃO EM ALVENARIA DE TJOLO CERÂMICO FURADO 10X20X20CM, 1 VEZ	m²	100,96	R\$ 64,76	R\$ 6.538,80		1,32%
3.3	SINAPI	73907/005	LASTRO DE CONCRETO TRACO 1:3:5, ESPESSURA 6CM, PREPARO MECÂNICO	m²	432,50	R\$ 38,90	R\$ 16.820,20		3,31%
3.4	SINAPI	74138/005	CONCRETO ESTRUTURAL FCK=35MPa VIRADO EM BETONEIRA E OU BOMBADO, NA OBRA, INCLUSIVE LAÇAMENTO E ADENSAMENTO, VIGAS DE FUNDAÇÃO, SAPATAS, VIGAS FORMA PARA ESTRUTURAS DE CONCRETO (PLAR, VIGA E LAJE) EM CHAPA DE MADEIRA COMPENSADA RESINADA, DE 1,10 X 2,30, ESPESSURA = 12 MM, 02 UTILIZACOES	m³	36,10	R\$ 502,94	R\$ 18.156,13		3,57%
3.5	SINAPI	84214	CONCRETO ESTRUTURAL FCK=35MPa VIRADO EM BETONEIRA E OU BOMBADO, NA OBRA, INCLUSIVE LAÇAMENTO E ADENSAMENTO, VIGAS DE FUNDAÇÃO, SAPATAS, VIGAS FORMA PARA ESTRUTURAS DE CONCRETO (PLAR, VIGA E LAJE) EM CHAPA DE MADEIRA COMPENSADA RESINADA, DE 1,10 X 2,30, ESPESSURA = 12 MM, 02 UTILIZACOES	m³	365,72	R\$ 48,73	R\$ 17.821,54		3,50%
3.6	SINAPI	73942/002	ARMACAO DE AÇO CA-40 DIAM. 3,4 A 6,0MM - FORNCFIMENTO /	KG	320,97	R\$ 7,50	R\$ 2.407,28		0,17%
3.7	SINAPI	74254/002	ARMACAO DE AÇO CA-50 DIAM. 6,3 (1/4) A 12,5MM(1/2) - FORNECIMENTO/ CORTE(PERDA DE 10%)/ DOBRA/	KG	1642,87	R\$ 7,03	R\$ 11.549,38		2,27%
4.1	SINAPI	73835/001	PAREDES E PAINÉIS ALVENARIA EM TJOLO CERÂMICO FURADO 10X20X20CM, 1/2 VEZ, ASSENTADO EM ARGAMASSA TRACO 1:4 (CIMENTO E AREIA), F=1CM	m²	1089,33	R\$ 36,42	R\$ 39.673,40	R\$ 38.673,40	7,79%
5.1	SINAPI	73938/002	COBERTURA EM TELHA CERÂMICA TIPO PLAN, INCLUSIVE SERVIÇA	m²	429,73	R\$ 51,67	R\$ 22.204,15	R\$ 77.869,68	16,29%
5.2	SINAPI	73931/003	ESTRUTURA EM MADEIRA APARELHADA, PARA TELHA CERÂMICA, APOIADA EM PAREDE	m²	429,73	R\$ 69,08	R\$ 29.695,75		5,83%
5.3	SINAPI	6050	CUMEIRA COM TELHA CERÂMICA EMBOCADA COM ARGAMASSA TRACO 1:4 (CIMENTO E AREIA)	m	36,40	R\$ 15,29	R\$ 556,56		0,11%
5.4	SINAPI	8225	CALHA EM CHAPA DE AÇO GALVANIZADO NUMERO 24, DESENVOLVIMENTO DE 50CM	m	19,40	R\$ 42,40	R\$ 822,56		0,18%
5.5	SINAPI	72106	IMPERMEABILIZAÇÃO CALHAS/LAJES DESCORBERTA C/3 DEMÃO VEDAPREN P/1:0	m²	28,98	R\$ 25,39	R\$ 735,29		0,14%
5.9	SINAPI	73792/001	FORRO EM PLACAS PRE-MOLDADAS DE GESSO LISO, VISTADO, 60X60CM COM ESPESSURA CENTRAL 1,2CM E NAS BORDAS 3,0CM, INCLUSIVE FIXACAO COM ARAME E ESTRUTURA DE MADEIRA	m²	432,50	R\$ 55,18	R\$ 23.865,35		4,69%
6.1	SINAPI	73928/001	REVESTIMENTO CHAPISCO TRACO 1:4 (CIMENTO E AREIA MEDIA), ESPESSURA 0,5CM, PREPARO MANUAL DA ARGAMASSA	m²	2.176,00	R\$ 4,26	R\$ 9.261,09	R\$ 92.785,03	19,37%
6.2	SINAPI	73927/009	EMBOCO TRACO 1:8 (CIMENTO E AREIA MEDIA), ESPESSURA 2,0CM, PREPARO MANUAL DA ARGAMASSA	m²	57,36	R\$ 19,38	R\$ 1.105,33		0,22%
6.3	SINAPI	73927/008	REBOCO PAULISTA (MASSA UNICA) TRACO 1:8 (CIMENTO E AREIA MEDIA)	m²	2.121,39	R\$ 17,09	R\$ 36.254,04		7,12%
6.4	SINAPI	73912/002	REVESTIMENTO CERÂMICO PARA PAREDE, DIMENSÕES 20x20 CM, PEI-4, 1A LINHA, PADRAO ALTO, APLICADO COM ARGAMASSA INDUSTRIALIZADA AC-1, REJUNTADO	m²	57,30	R\$ 31,54	R\$ 1.807,24		0,35%
6.5	SINAPI	73985/001	RODAPÊ EM CERÂMICA ESMALTADA 1A LINHA POPULAR PEI-4, ASSENTADA COM ARGAMASSA FABRICADA NO LOCAL COM REJUNTAMENTO EM CIMENTO BRANCO	m	432,9	R\$ 10,01	R\$ 4.333,33		0,85%
7.1	SINAPI	73919/002	CONTRAPISO LASTRO CONCRETO 1:3:8 S/BETONEIRA E= 5CM	m²	432,00	R\$ 30,77	R\$ 13.295,10	R\$ 37.876,69	7,34%
7.2	SINAPI	73892/002	EXECUÇÃO DE CALÇADA DE PROTEÇÃO EM CONCRETO 1:3:8 (FCR-12 MPa)	m²	94,26	R\$ 36,18	R\$ 3.410,33		0,67%
7.3	SINAPI	73829/001	PISO EM CERÂMICA ESMALTADA 1A PELV 30X30CM, PADRAO ALTO, ASSENTADA COM ARGAMASSA COLANTE, REJUNTE C/ CIMENTO BRANCO	m²	388,73	R\$ 51,84	R\$ 20.070,16		4,00%
8.1	SINAPI	73953/000	INSTALAÇÕES ELÉTRICAS/TELEFONICAS/CAMPAINHA/TV LUMINÁRIA TIPO CALHA, DE SOBREPOR, COM REATOR DE PARTIDA RÁPIDA E LÂMPADA FLUORESCENTE 2X40W, COMPLIA FORNECIMENTO E INSTALAÇÃO	und	15	R\$ 101,45	R\$ 1.521,75	R\$ 20.791,88	4,28%
8.2	PM		LÂMPADA FLUORESCENTE COM FACTA DE 15 A 45w	und	45	R\$ 48,00	R\$ 2.160,00		0,42%
8.3	SINAPI	68099	HASTE COPPERWELD 5/8 X 3,0M COM CONECTOR	und	7	R\$ 38,45	R\$ 269,15		0,05%
8.4	SINAPI	74054/002	PONTO DE TOMADA EQUIVALENTE 2 VARAS ELETRODUTO PVC RIGIDO DE 1/2" 12M DE FIO 2,5MM2 CAIXAS CONEXÕES TOMADA DE BARRA COM PLACA, INCLUSIVE ABERTURA E FCHAMENTO DE BARRA EM ALVENARIA	und	74	R\$ 90,12	R\$ 6.668,88		1,31%
8.5	SINAPI	74054/001	PONTO DE LUZ (CAIXA, ELETRODUTO, FIO E INTERRUPTOR)	und	60	R\$ 105,31	R\$ 6.318,60		1,24%
8.6	SINAPI	74054/003	PONTO DE TOMADA PARA AR CONDICIONADO (CAIXA, ELETRODUTO, FIO E TOMADA)	und	16	R\$ 161,63	R\$ 2.586,08		0,51%
8.7	PM		PONTO DE TOMADA PARA LÓGICA, COM TOMADA EM CAIXA DE PVC COM PLACA, ELETRODUTO DE PVC RIGIDO E FIACAO ATÉ A CAIXA DE DISTRIBUIÇÃO	und	1	R\$ 57,60	R\$ 57,60		0,01%
8.8	PM		PONTO DE TOMADA PARA TV	1	R\$ 66,00	R\$ 66,00		0,01%	
8.9	SINAPI	72337	PONTO DE TOMADA PARA TELEFONE DE 4 POLOS PADRAO TELERRAS - FORNECIMENTO E INSTALACAO	PT	1	R\$ 18,52	R\$ 18,52		0,00%

Este documento encontra-se registrado no Conselho Regional de Engenharia e Agronomia do Estado do Maranhão, vinculado à Certidão nº 804998/2018, emitida em 05/11/2018



Certidão nº 804998/2018
30/01/2020, 12:42
Chave de Impressão: 7WYW3

O documento neste ato registrado foi emitido em 05/11/2018 e contém 5 folhas



ITEM	FONTE	CODIGO	DESCRIÇÃO DOS SERVIÇOS	UNID.	QUANT.	VALOR UNITÁRIO (R\$)	VALOR DO ITEM (R\$)	VALOR TOTAL (R\$)	%
8.10	SINAPI	73701/004	QUADRO DE CARGA E FORÇA - CAIXA DE MEDIÇÃO PADRÃO CONCESSIONÁRIA LOCAL ALTA TENSÃO-FORNECIMENTO E INSTALAÇÃO	und	1	R\$ 459,48	R\$ 459,48		
8.11	SINAPI	74131/004	QUADRO DE DISTRIBUIÇÃO DE ENERGIA EM CHAPA METÁLICA DE CIBOTR, COM PORTA, PARA 10 DISJUNTORES TERMOMAGNÉTICOS MONOPOLARES, SEM DISPOSITIVO PARA CHAVE GERAL, COM BARRAMENTO TRIFÁSICO E NEUTRO, FORNECIMENTO E INSTALAÇÃO	und	1	R\$ 206,51	R\$ 206,51		0,09%
8.12	SINAPI	74130/001	DISJUNTOR TERMOMAGNÉTICO MONOPOLAR 11 A 30A 240V. FORNECIMENTO E INSTALAÇÃO	und	23	R\$ 11,01	R\$ 252,23		0,05%
8.13	SINAPI	74130/005	DISJUNTOR TERMOMAGNÉTICO TRIPOLAR PADRÃO NEMA (AMERICANO) 80 A 100A 24	und	1	R\$ 99,79	R\$ 99,79		0,05%
9.1	SINAPI	73959/002	INSTALAÇÕES HIDRÁULICAS PONTO DE ÁGUA FRIA PVC - MÉDIA 5,00M DE TUBO DE PVC ROSCAVEL ÁGUA FRIA 3/4" E 2 JOELHOS DE PVC ROSCAVEL 90 GRAUS ÁGUA FRIA 3/4" - FORNECIMENTO E INSTALAÇÃO	pt	29,00	R\$ 88,33	R\$ 2.561,57	R\$ 16.589,33	3,26%
9.2	SINAPI	6141	ENGATE OU BASTIÇÃO FLEXÍVEL PLÁSTICO (PVC OU ABS) BRANCO 1/2" X 30CM	und	20,00	R\$ 3,11	R\$ 62,20		0,36%
9.3	SINAPI	73949/007	TORNEIRA COM FILTRO MÓVEL FORUSI COM FURO NA TORNEIRA CROMADA 1/2" OU 3/4" PARA LAVATÓRIO. PADRÃO POPULAR, COM ENGATE FLEXÍVEL PLÁSTICO 1/2"X30CM - FORNECIMENTO E INSTALAÇÃO	und	1,00	R\$ 232,13	R\$ 232,13		0,01%
9.4	SINAPI	73949/009	TORNEIRA CROMADA 1/2" OU 3/4" PARA LAVATÓRIO. PADRÃO POPULAR, COM ENGATE FLEXÍVEL PLÁSTICO 1/2"X30CM - FORNECIMENTO E INSTALAÇÃO	und	13,00	R\$ 53,48	R\$ 695,24		0,01%
9.5	SINAPI	73949/004	TORNEIRA CROMADA TUBO MÓVEL DE PAREDE 1/2" OU 3/4" PARA PIA DE COZINHA. PADRÃO MÍDIO - FORNECIMENTO E INSTALAÇÃO	und	6,00	R\$ 139,45	R\$ 836,70		0,14%
9.6	SINAPI	6004	PAPELEIRA - FORNECIMENTO E INSTALAÇÃO	und	7,00	R\$ 36,76	R\$ 257,32		0,16%
9.7	SINAPI	74058/002	TORNEIRA DE BOIA VAZAO TOTAL 3/4 COM BALAO PLÁSTICO - FORNECIMENTO	und	1,00	R\$ 57,12	R\$ 57,12		0,05%
9.8	SINAPI	74146/001	TANQUE LOUCA BRANCO SEM COLUNA, COMPLETO INCLUSIVE TORNEIRA METÁLICA	und	1,00	R\$ 262,21	R\$ 262,21		0,01%
9.9	SINAPI	68001	CHUVEIRO PLÁSTICO BRANCO SIMPLES -FORNECIMENTO E INSTALAÇÃO	und	1,00	R\$ 262,21	R\$ 262,21		0,05%
9.10	SINAPI	74092/001	AUTOHÁTRICO DE BOIA SUPERIOR 10A/250V - FORNECIMENTO E INSTALAÇÃO	und	3,00	R\$ 13,75	R\$ 41,25		0,01%
9.11	SINAPI	75051/001	TUBO DE PVC SOLDAVEL, SEM CONEXÕES 32MM - FORNECIMENTO E INSTALAÇÃO	und	1,00	R\$ 64,46	R\$ 64,46		0,01%
9.12	SINAPI	75030/001	TUBO PVC SOLDAVEL ÁGUA FRIA DN 25MM, INCLUSIVE CONEXÕES - FORNECIMENTO E INSTALAÇÃO	und	8,30	R\$ 7,92	R\$ 65,74		0,01%
9.13	SINAPI	75030/004	TUBO PVC SOLDAVEL ÁGUA FRIA DN 50MM, INCLUSIVE CONEXÕES - FORNECIMENTO E INSTALAÇÃO	mi	124,80	R\$ 13,88	R\$ 1.730,73		0,34%
9.14	SINAPI	74049/001	MARBRE BRANCO POLIDO PARA BANCADA (TAMPO) E=3CM, LARGURA 55CM ENGATADA NA PAREDE - FORNECIMENTO E INSTALAÇÃO (PRATELEIRADO 5CM E ALMOXARIFADO)	mi	39,50	R\$ 29,15	R\$ 1.151,43		0,23%
9.15	SINAPI	73911/001	CUBA ACID INOXIDÁVEL 40 6X34,6X115 CM, COM SIFÃO EM METAL CROMADO 1.12X1 1/2", VALVULA EM METAL CROMADO TIPO AMERICANA 3.12"x1.12" PARA PIA - FORNECIMENTO E INSTALAÇÃO	und	7,30	R\$ 202,25	R\$ 1.476,43		0,29%
9.16	SINAPI	74135/001	CUBA DE EMBUTIR, EM LOUCA, TIPO OVAL BRANCA, SEM COMPLEMENTOS, PADRÃO MÍDIO	und	3,00	R\$ 65,80	R\$ 197,40		0,10%
9.17	SINAPI	73947/012	BANCADA (TAMPO) MARBRE BRANCO NACIONAL E = 3CM, LARGURA 50CM, POLIDO COM FURO PARA CUBA - FORNECIMENTO E INSTALAÇÃO	m²	6,85	R\$ 197,90	R\$ 1.363,50		0,05%
9.18	SINAPI	73603	PÓRIA SABONETE E LÍQUIDO FORNECIMENTO	und	13,00	R\$ 20,36	R\$ 264,68		0,27%
9.19	SINAPI	73603	REGISTRO DE PRESSÃO COM CANOPLA Ø 25MM (1") - FORNECIMENTO E INSTALAÇÃO	und	19,00	R\$ 82,55	R\$ 1.568,45		0,05%
9.20	SINAPI	74180/001	REGISTRO GAVETA 2.12" BRUTO LATAO - FORNECIMENTO E INSTALAÇÃO	und	1,00	R\$ 237,11	R\$ 237,11		0,31%
9.21	SINAPI	6009	LAVATÓRIO EM LOUCA BRANCA, SEM COLUNA PADRÃO POPULAR, COM TORNEIRA CROMADA POPULAR, SIFÃO, VALVULA E ENGATE PLÁSTICO	und	1,00	R\$ 164,22	R\$ 164,22		0,05%
9.22	SINAPI	74050/001	PIA AÇO INOXIDÁVEL 120X80CM COM 1 CUBA - FORNECIMENTO E INSTALAÇÃO	und	6,00	R\$ 164,22	R\$ 985,32		0,19%
9.23	SINAPI	73735/001	CAIXA D'ÁGUA FIBRA DE VIDRO 1000 L INSTALADA	und	7,00	R\$ 156,71	R\$ 1.096,97		0,22%
10.1	SINAPI	73958/001	INSTALAÇÃO DE SANITÁRIAS	und	2,00	R\$ 840,04	R\$ 1.680,08		0,25%
10.2	SINAPI	74165/002	PONTO SANITÁRIO PVC	pl	29,00	R\$ 82,07	R\$ 2.380,03	R\$ 20.486,67	4,02%
10.3	SINAPI	74165/004	TUBO PVC ESGOTO PREDIAL DN 50MM, INCLUSIVE CONEXÕES - FORNECIMENTO E INSTALAÇÃO	mi	91,30	R\$ 26,21	R\$ 2.392,07		0,47%
10.4	SINAPI	74193/001	TUBO PVC ESGOTO SÉRIE R DN 100MM JUNTA SOLDADA - FORNECIMENTO E INSTALAÇÃO	mi	179,50	R\$ 38,20	R\$ 6.856,90		0,47%
10.5	SINAPI	74230/001	VASO SANITÁRIO LOUCA BRANCA CAIXA DESCARCA ACOPLADA ASSENTO PARA VASO SANITÁRIO DE PLÁSTICO PADRÃO POPULAR - FORNECIMENTO E INSTALAÇÃO	und	8,00	R\$ 352,26	R\$ 2.818,08		1,35%
10.6	SINAPI	PM	CAIXA SIFONADA EM PVC 100X100X50MM SIMPLES - FORNECIMENTO E INSTALAÇÃO	und	8,00	R\$ 22,73	R\$ 181,84		0,88%
10.7	SINAPI	72605	SIFÃO SIFONADO DE PVC 100X100MM SIMPLES - FORNECIMENTO E INSTALAÇÃO	und	17,00	R\$ 35,33	R\$ 600,61		0,04%
10.8	SINAPI	74051/001	CAIXA DE GORDURA DUPLA EM CONCRETO PRÉ-MOLDADO DN 80MM TAMPA - FORNECIMENTO E INSTALAÇÃO	und	7,00	R\$ 19,69	R\$ 137,83		0,12%
10.9	SINAPI	74104/001	CAIXA DE INSPEÇÃO EM ALVENARIA DE TUBOLO MACIÇO 60X60X90CM, REVESTIDA INTERNO COM BARRA LISA (CIMENTO E AREIA, TRACO 1:4) E=2,0CM, COM TAMPA PRE-MOLDADA DE CONCRETO E FUNDO DE CONCRETO 15CM TIPO C - ESCAVAÇÃO E CONFECÇÃO	und	1,00	R\$ 144,78	R\$ 144,78		0,03%
10.10	SINAPI	74197/001	FOSSA SÉPTICA EM ALVENARIA DE TUBOLO CERÂMICO DIMENSÕES EXTERNAS 1,90X1,10X1,40M, 1.500 LITROS, REVESTIDA INTERNO COM BARRA LISA, 500 LITROS, CONCRETO ARMADO COM ESPESSURA 8CM, SUMIDOURO EM ALVENARIA DE TUBOLO CERÂMICO DIÂMETRO 1,40M E ALTURA 5,00M, COM TAMPA EM CONCRETO ARMADO DIÂMETRO 1,80M E ESPESSURA 10CM, PONTOS DE FURATURA	Vb	13,00	R\$ 149,58	R\$ 1.944,54		0,38%
10.11	SINAPI	74198/002	EMASSAMENTO COM MASSA ACRÍLICA PARA AMBIENTES INTERNO/EXTERNO, DUAS DEMÃOES	und	1,00	R\$ 1.157,76	R\$ 1.157,76		0,23%
11	SINAPI	74134/002	EMASSAMENTO COM MASSA ACRÍLICA PARA AMBIENTES INTERNO/EXTERNO, DUAS DEMÃOES	m²	2121,36	R\$ 1.850,33	R\$ 3.922,33	R\$ 61.324,04	12,64%
						R\$ 11,64	24.692,63		4,85%

Este documento encontra-se registrado no Conselho Regional de Engenharia e Agronomia do Estado do Maranhão, vinculado à Certidão nº 804998/2018, em 05/11/2018, emitida em



Certidão nº 804998/2018
30/01/2020, 12:42
Chave de Impressão: 7WYW3
O documento neste ato registrado foi emitido em 05/11/2018 e contém 5 folhas





ESTADO DO MARANHÃO
PREFEITURA DE AÇAILÂNDIA
PLANILHA DE PREÇOS
UBS VILA ILDEMAR S/UL
CONCORRÊNCIA 008/2014

ITEM	FONTE	CÓDIGO	DESCRIÇÃO DOS SERVIÇOS	UNID.	QUANT.	VALOR UNITÁRIO (R\$)	VALOR DO ITEM (R\$)	VALOR TOTAL (R\$)	%
11.2	SINAPI	73954/001	PINTURA LATEX ACRILICA FOSCO AMBIENTES INTERNO/EXTERNOS, DUAS DEMAOIS, INCLUSIVE SELADOR	m²	2121,36	R\$ 12,43	26.366,25		
11.3	SINAPI	73955/002	EMASSAMENTO COM MASSA LATEX PVA EM FORRO DE GESSO	m²	432,50	R\$ 7,80	3.373,50		5,19%
11.4	SINAPI	79485/001	PINTURA COM TINTA LATEX PVA EM FORRO DE GESSO	m²	432,50	R\$ 7,54	3.261,05		0,66%
11.5	SINAPI	6067	PINTURA ESMALTE BRILHANTE (2 DEMAOIS) SOBRE SUPERFICIE METALICA, INCLUSIVE PROTECAO COM ZARCAO (1 DEMAO)	m²	91,10	R\$ 23,74	2.164,81		0,84%
11.6	SINAPI	74065/002	PINTURA COM TINTA ESMALTE EM ESQUADRIAS DE MADEIRA/FERRO COM DUAS DEMAOIS SEM MASSA CORRIDA, INCLUSIVE SELADORA E ZAFENCAO	m²	113,82	R\$ 12,68	1.468,00		0,43%
12			ESQUADRIAS E FERRAGENS						
12.1	SINAPI	73933/002	PORTA DE FERRO, DE CORRER, TIPO CHAPA LISA, COM GUARNICOES, COM 02 FOLHAS PARA VIDRO	m²	6,30	R\$ 299,21	R\$ 1.895,02	R\$ 48.480,33	13,98%
12.2	SINAPI	74071/002	PORTA DE VIDRO TEMPERADO DE CORRER, 1.00X2.10M, ESPESSURA 10MM, INCLUSIVE ACESSORIOS	und	1,00	R\$ 1.823,35	R\$ 1.823,35		0,37%
12.3	SINAPI	73910/001	PORTA DE MADEIRA COMPENSADA LISA PARA PINTURA, 70 X 210 X 3,5CM, INCLUSO ADUELA 2A, ALIZAR 2A E DOBRADIÇA	und	2,00	R\$ 344,40	R\$ 688,80		0,38%
12.4	SINAPI	73933/002	PORTA DE FERRO, DE ABRIR, TIPO CHAPA LISA, COM GUARNICOES, 80X210 PARA DEPOSITO DE LIXO	m²	6,72	R\$ 299,21	R\$ 2.010,89		0,14%
12.5	SINAPI	73910/005	PORTA DE MADEIRA COMPENSADA LISA PARA PINTURA, 80X210X3,5CM, INCLUSO ADUELA 2A, ALIZAR 2A E DOBRADICAS	und	10,00	R\$ 352,36	R\$ 3.523,60		0,39%
12.6	SINAPI	73910/010	PORTA DE MADEIRA COMPENSADA LISA PARA PINTURA, 90X210X3,5CM, INCLUSO ADUELA 2A, ALIZAR 2A E DOBRADIÇAS	m²	19,00	R\$ 389,80	R\$ 7.406,20		0,69%
12.7	SINAPI	8126	JANELA DE CORRER EM CHAPA DE ACO, COM 02 FOLHAS PARA VIDRO	m²	35,57	R\$ 353,08	R\$ 12.559,06		1,38%
12.8	SINAPI	72119	FORNECIMENTO E INSTALACAO, INCLUSIVE MASSA PARA VEDAÇÃO	m³	84,69	R\$ 161,38	R\$ 10.439,67		2,47%
12.9	SINAPI	8104	JANELA BASCULANTE EM CHAPA DE ACO	m²	18,30	R\$ 290,42	R\$ 4.733,85		0,25%
12.10	SINAPI	74070/004	FECHADURA DE EMBUTIR COMPLETA, PARA PORTAS INTERNAS, PADRAO DE ACABAMENTO MEDIO	und	31,00	R\$ 107,10	R\$ 3.320,10		0,93%
12.11	SINAPI	04876	TRANQUETA DE LATAO CROMADO PARA FECHADURA DE PORTA DE BANHEIRO COM ROSETA DE LATAO CROMADO SEM FECHADURA E MACANETA	und	3,00	R\$ 88,39	R\$ 265,17		0,65%
12.12	SINAPI	84090	FECHADURA BICO DE PAPAGAIO PARA PORTA DE CORRER INTERNA, CHAVE BIPARTIDA, ACABAMENTO PADRAO MEDIO	und	2,00	R\$ 110,41	R\$ 220,82		0,05%
13			SERVICIOS ESPECIAIS						
13.1	SINAPI	72105	PINTURA DE LEITURIO E LOGOTIPO DO MUNICIPIO	Vb	2,00	R\$ 300,00	R\$ 600,00	R\$ 11.301,76	3,22%
13.2	SINAPI	75029/001	INSTALACAO, INCLUSIVE LUMINARIA COM 30 LEDS E BATERIA LITHIUM E TOMADA	und	11,00	R\$ 264,00	R\$ 2.904,00		0,12%
13.3	SINAPI	72530	BALCAO DE GRANITO DA RECEPCAO	m²	2,90	R\$ 118,93	R\$ 344,90		0,57%
13.4	SINAPI	72684	EXTINTOR INCENDIO TP PO QUIMICO 8KG -FORNECIMENTO E INSTALACAO	und	7,00	R\$ 214,85	R\$ 1.503,95		0,07%
13.5	PM		EXTINTOR DE CO2 9KG -FORNECIMENTO E INSTALACAO	und	7,00	R\$ 674,95	R\$ 4.722,55		0,30%
13.6	PM		MARCAÇÃO E SINALIZAÇÃO DE EMERGENCIA	Vb	1,00	R\$ 1.050,00	R\$ 1.050,00		0,93%
13.7	SINAPI	8275	ESPELHO CRISTAL ESPESSURA 4MM, COM MOLDURA DE MADEIRA (BANH * FEM)	m²	0,50	R\$ 340,73	R\$ 170,37		0,21%
14			LIMPEZA FINAL DE OBRA						
14.1	SINAPI	73801/020	LIMPEZA GERAL DA OBRA	m²	432,50	R\$ 1,39	601,18	R\$ 601,18	0,03%
TOTAL GERAL:								609.168,62	100,00%

Este documento encontra-se registrado no Conselho Regional de Engenharia e Agronomia do Estado do Maranhão, vinculado à Certidão nº 804998/2018, em 05/11/2018



Priscilla Duarte Guimarães
Eng. Civil
CREA:28532D-9A

Certidão nº 804998/2018
30/01/2020, 12:42
Chave de Impressão: 7WYVW3

O documento neste ato registrado foi emitido em 05/11/2018 e contém 5 folhas





Certidão de Acervo Técnico - CAT
Resolução Nº 1025 de 30 de Outubro de 2009
Resolução Nº 218 de 29 de Junho de 1973

CREA-MA

CAT COM REGISTRO DE ATESTADO
884954/2023
Atividade concluída



Conselho Regional de Engenharia e Agronomia do Estado do Maranhão

CERTIFICAMOS, em cumprimento ao disposto na Resolução nº 1.025, de 30 de outubro de 2009, do Confea, que consta dos assentamentos deste Conselho Regional de Engenharia e Agronomia do Estado do Maranhão - Crea-MA, o Acervo Técnico do profissional **NILO FRANCO LIMA** referente à(s) Anotação(ões) de Responsabilidade Técnica - ART abaixo discriminada(s):

Profissional: **NILO FRANCO LIMA**
Registro: **1117728102MA** RNP: **1117728102**
Título profissional: ENGENHEIRO CIVIL

Número da ART: **MA20230623595** Tipo de ART: **OBRA / SERVIÇO** Registrada em: **06/03/2023** Baixada em: **21/04/2023**
Forma de registro: **SUBSTITUIÇÃO** Participação técnica: **INDIVIDUAL**
Empresa contratada: **BETA CONSTRUTORA E LOCAÇÕES EIRELI**

Contratante: **MUNICIPIO DE ACAILANDIA - CAMARA MUNICIPAL** CPF/CNPJ: **12.143.442/0001-76**
Endereço do contratante: **RUA Rua COMERCIO** Nº: **858**
Complemento: Bairro: **CENTRO**
Cidade: **AÇAILÂNDIA** UF: **MA** CEP: **65930000**
Contrato: **20220419.CR.002/2022** Celebrado em:
Valor do contrato: **R\$ 252.284,55** Tipo de contratante: **Pessoa Jurídica de Direito Público**
Ação institucional: **Agricultura familiar**
Endereço da obra/serviço: **RUA Rua COMERCIO** Nº: **858**
Complemento: Bairro: **CENTRO**
Cidade: **AÇAILÂNDIA** UF: **MA** CEP: **65930000**
Coordenadas Geográficas: **-4.955213, -47.502279**
Data de início: **24/02/2023** Conclusão efetiva: **07/04/2023**
Finalidade:
Proprietário: **MUNICIPIO DE ACAILANDIA - CAMARA MUNICIPAL** CPF/CNPJ: **12.143.442/0001-76**

Atividade Técnica: **16 - Execução ELETROTÉCNICA > INSTALAÇÕES ELÉTRICAS > DE INSTALAÇÕES ELÉTRICAS EM BAIXA TENSÃO > #1.10.1.2 - PARA FINS COMERCIAIS 52 - Execução de reforma 450.00 metro quadrado; 16 - Execução CONSTRUÇÃO CIVIL > EDIFICAÇÕES > DE REFORMA DE EDIFICAÇÃO > #1.1.2.1 - DE ALVENARIA 52 - Execução de reforma 450.00 metro quadrado; 16 - Execução CONSTRUÇÃO CIVIL > INSTALAÇÕES HIDROSSANITÁRIAS > #1.4.4 - DE LIGAÇÃO INDIVIDUAL DE REDE DE ÁGUA 52 - Execução de reforma 450.00 metro quadrado; 16 - Execução CONSTRUÇÃO CIVIL > INSTALAÇÕES HIDROSSANITÁRIAS > #1.4.5 - DE LIGAÇÃO INDIVIDUAL DE REDE DE ESGOTO 52 - Execução de reforma 450.00 metro quadrado;**

Observações

Execução de reforma e pequenos reparos visando a manutenção predial da Câmara Municipal de Açailândia - MA. Localizada na rua do Comércio, nº 858, Centro, Açailândia - MA.

Informações Complementares

CERTIFICAMOS, finalmente, que se encontra vinculado à presente Certidão de Acervo Técnico - CAT, o atestado contendo 8 folha(s), expedido pelo contratante da obra/serviço, a quem cabe a responsabilidade pela veracidade e exatidão das informações nele constantes.

Certidão de Acervo Técnico nº 884954/2023
26/04/2023, 12:27
BDbZ9

A Certidão de Acervo Técnico (CAT) à qual o atestado está vinculado constituirá prova da capacidade técnico-profissional da pessoa jurídica somente se o responsável técnico indicado estiver ou venha a ser integrado ao seu quadro técnico por meio de declaração entregue no momento da habilitação ou da entrega das propostas.

Certificamos que se encontra vinculado à presente CAT o atestado apresentado em cumprimento à Lei nº 8.666/93, expedido pela pessoa jurídica contratante, a quem cabe a responsabilidade pela veracidade e exatidão das informações nele constantes. É de responsabilidade deste Conselho a verificação da atividade profissional em conformidade com a Lei nº 5.194/66 e Resoluções do Conselho Federal de Engenharia e Agronomia - CONFEA.

Esta certidão perderá a validade, caso ocorra qualquer alteração posterior dos elementos cadastrais nela contidos.

Fica(m) Excluído(s), no entanto, o(s) serviço(s) cujas atribuições não competem ao(s) profissional(is) em questão.

A autenticidade desta Certidão pode ser verificada em: <https://crea-ma.sitac.com.br/publico/>, com a chave: **BDbZ9**

Handwritten signature/initials



ATESTADO DE CAPACIDADE TÉCNICA

Atestamos para os devidos de comprovação de aptidão para desempenho de atividades pertinentes e compatíveis em características, quantidade e prazo com o objeto da licitação da administração pública, em cumprimento ao disposto no art.30, 1º, da lei nº 8.666/93, e suas alterações posteriores, e realizações, pela empresa: Beta Construtora e Locações Eireli, CNPJ: 22.165.924/0001-80, Endereço: Avenida Tereza Raposo, Nº 08, Quadra: 06, Lote: 08, Bairro: Loteamento Morada do Sol, Açailândia – MA, CEP: 65.930-000.

DADOS DA OBRA/SERVIÇO	
ADESÃO A ATA CR.002/2022, CONFOMORME O PREGÃO ELETRÔNICO Nº 018/2021– CPL, Nº DO CONTRATO: 2022.0419	
Local de realização: RUA COMERCIO, Nº 858 – CENTRO, AÇAILÂNDIA/MA, CEP: 65.930-000	
Período de realização: 24/02/2022 a 07/04/2022	
Parcelas executadas: Foi executada a totalidade do contrato	
DADOS DA CONTRATANTE/PROPRIETARIO	
Nome ou Razão Social	CAMARA MUNICIPAL DE AÇAILÂNDIA – MA
CPF OU CNPJ	12.143.442/0001-76
DADOS DA PESSOA JURIDICA CONTRATADA	
Nome ou Razão Social	BETA CONSTRUTORA E LOCAÇÕES EIRELI
CPF OU CNPJ	22.165.924/0001-80
DADOS DO RESPONSÁVEIS TÉCNICOS	
Nome ou Razão Social	NILO FRANCO LIMA
Título Profissional	ENGENHEIRO CIVIL
Registro Nacional Profissional (RNP)	1117728102
Número Da ART de Execução	MA20230623595
DADOS DO RESPONSÁVEL TECNICO DA FISCALIZAÇÃO	
Nome ou Razão Social	FLÁVIO ALVES CARVALHO LIMA
Título Profissional	ENGENHEIRO CIVIL
Registro Nacional Profissional (RNP)	1113494417
Número Da ART de Fiscalização	MA20230634887
DESCRIÇÃO DOS SERVIÇOS REALIZADOS	
EXECUÇÃO DE PRESTAÇÃO DE SERVIÇOS DE MANUTENÇÃO PREDIAL DA CÂMARA MUNICIPAL DE AÇAILÂNDIA/MA Reforma de edificação no prédio, instalações hidrossanitarias de ligação individual de rede de esgoto, instalações elétricas, instalações em baixa e alta tensão, pinturas internas e externas do prédio, reforma de telhado ondulado. Açailândia - MA 20 abril de 2023	
IDENTIFICAÇÃO DO SIGNATARIO	
 Câmara Municipal de Açailândia-MA CNPJ: 12.143.442/0001-76 Sr. Feliberg Melo de Sousa CPF nº 268.741.643-68	

Este documento encontra-se registrado no Conselho Regional de Engenharia e Agronomia do Estado do Maranhão, vinculado à Certidão nº 884954/2023, em 26/04/2023 em emitida



Certidão nº 884954/2023
 26/04/2023, 12:30
 Chave de Impressão: BDbZ9

O documento neste ato registrado foi emitido em 25/04/2023 e contém 3 folhas

RUA DO COMERCIO, Nº 858 – CENTRO, AÇAILÂNDIA/MA, CEP: 65.930-000



OFÍCIO
 RECONHECIMENTO POR FÉLBERG MELO DE SOUSA Nº 016 FADEP RI 021 FEMP RS 0.2 (Total) - MA, 20 de abril de 2023
 Francisco de Assis Silva (Especialista em Engenharia) São. de Engenharia e Agronomia (CREA/MA) nº 1117728102

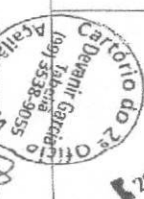

216



ADESÃO A ATA CR.002/2022 - CPL, Nº DO CONTRATO: 2022.0419						
Local dos Serviços: Rua do Comércio, nº 658, Centro, Açailândia/MA, CEP: 65.930-000.						
PLANILHA ORÇAMENTARIA						

ITEM	MODELO	DESCRIÇÃO	UNIDADE	QUANT.	V. UNITARIO	VALOR TOTAL
1	DEMOLIÇÃO	DEMOLIÇÃO DE ARGAMASSAS, DE FORMA MANUAL, SEM REAPROVEITAMENTO.	M²	300,00	2,21	R\$ 663,00
2	REMOÇÃO	REMOÇÃO DE PINTURA PVA ACRILICA	M²	7.500,00	5,09	R\$ 38.175,00
3	DEMOLIÇÃO	DEMOLICAO DE PISO EM LADRILHO COM ARGAMASSA	M²	300,00	8,00	R\$ 2.400,00
4	ARGAMASSA	CHAPISCO APLICADO EM ALVENARIA (COM PRESENCIA DE VAOS) E ESTRUTURAS DE CONCRETO DE PACHADA, COM COLHER DE PEDREIRO, ARGAMASSA TRAÇO 1:3 COM PREPARO MANUAL.	M²	300,00	4,45	R\$ 1.335,00
5	ARGAMASSA	MASSA ÚNICA PARA RECEBIMENTO DE PINTURA, EM ARGAMASSA TRAÇO 1:2:8, PREPARO MANUAL, APLICADA MANUALMENTE EM FACES INTERNAS DE PAREDES, ESPESSURA DE 20MM, COM EXECUÇÃO DE TALISCAS	M²	400,00	25,30	R\$ 10.120,00
6	PISO	SERVIÇO DE REVESTIMENTO CERÂMICO PARA PISO COM PLACAS TIPO ESMALTADA EXTRA, DE DIMENSÕES 35X36 CM	M²	300,00	41,79	R\$ 12.537,00
7	PINTURA	PINTURA ACRILICA DE FAIXAS DE DEMARCAÇÃO, 5 CM DE LARGURA	M²	540,00	9,75	R\$ 5.265,00
8	PINTURA	APLICAÇÃO MANUAL DE PINTURA COM TINTA LÁTEX ACRILICA EM PAREDES, DUAS DEMAOS, AREA INTERNA E EXTERNA	M²	7.500,00	10,49	R\$ 78.675,00
9	PINTURA	PINTURA ACRILICA EM PISO CIMENTADO, TRES DEMAOS	M²	360,00	13,29	R\$ 4.651,50
10	PINTURA	APLICAÇÃO MANUAL DE PINTURA COM TINTA LÁTEX ACRILICA EM TETO, DUAS DEMAOS	M²	400,00	10,69	R\$ 4.276,00
11	PINTURA	PINTURA ESMALTE BRILHANTE PARA MADEIRA, DUAS DEMAOS, SOBRE FUNDO NIVELADOR BRANCO	M²	200,00	12,40	R\$ 2.480,00
12	PORTA	KIT DE PORTA DE MADEIRA PARA PINTURA, SEMI-OCIA (LEVE OU MÉDIA), PADRÃO MÉDIO, 80X210CM, ESPESSURA DE 3,5CM. ITENS INCLUSOS: DOBRADIÇAS, MONTAGEM E INSTALAÇÃO DO BATENTE, FECHADURA COM EXECUÇÃO DO FURO - FORNECIMENTO E INSTALAÇÃO	UND	10,00	650,00	R\$ 6.500,00
13	TELHA	TELHAMENTO COM TELHA ONDULADA DE FIBROCIMENTO E = 5 MM, COM RECOBRIMENTO LATERAL DE 1/4 DE ONDA PARA TELHADO COM INCLINAÇÃO MAIOR QUE 10°, COM ATÉ 2 ÁGUAS, INCLUSO C/AMENTO	M²	450,00	32,19	R\$ 14.485,50
14	ZINCO	CALHA EM CHAPA DE AÇO GALVANIZADO NÚMERO 24, DESENVOLVIMENTO DE 50 CM, INCLUSO TRANSPORTE VERTICAL	METROS	200,00	51,00	R\$ 10.200,00
15	MADEIRA	TRAMA DE MADEIRA COMPOSTA POR TERÇAS PARA TELHADOS DE ATÉ 2 ÁGUAS PARA TELHA ONDULADA DE FIBROCIMENTO, METÁLICA, PLÁSTICA OU TERMOACUSTICA, INCLUSO TRANSPORTE VERTICAL	M²	380,00	8,49	R\$ 3.056,40
16	TUBO	SERVIÇO DE INSTALAÇÃO DE TUBOS DE PVC, SOLDÁVEL, ÁGUA FRIA, DN 40 MM (INSTALADO EM P/UMADA), INCLUSIVE CONEXÕES, CORTES E FIXAÇÕES, PARA PREDIOS	METROS	100,00	20,60	R\$ 2.060,00
17	TUBO	SERVIÇO DE INSTALAÇÃO DE TUBO DE PVC, SÉRIE NORMAL, ESGOTO PREDIAL, DN 40 MM (INSTALADO EM RAMAL DE DESCARGA OU RAMAL DE ESGOTO SANITÁRIO), INCLUSIVE CONEXÕES, CORTES E FIXAÇÕES, PARA PREDIOS	METROS	100,00	30,69	R\$ 3.069,00

Este documento encontra-se registrado no Conselho Regional de Engenharia e Agronomia do Estado do Maranhão, vinculado à Certidão nº 884954/2023, em 26/04/2023



Certidão nº 884954/2023
26/04/2023, 12:30

Chave de Impressão: BD6z9

O documento neste ato registrado foi emitido em 25/04/2023 e contém 3 folhas

CAMARA MUNICIPAL DE ACAILÂNDIA/MA
CNPJ: 12.143.442/0001-76
Sr. Feljberg Melo de Sousa
CPF: 268.741.643-68



ADESÃO A ATA CR.002/2022 - CPL, N° DO CONTRATO: 2022.0419

Local dos Serviços: Rua do Comércio, n° 858, Centro, Açailândia/MA, CEP: 65.936-000.

PLANILHA ORÇAMENTARIA

ITEM	MODELO	DESCRIÇÃO	UNIDADE	QUANT.	V. UNITARIO	VALOR TOTAL
18	AVANT	LUMINARIA TIPO CALHA, DE EMBUTIR, COM 2 LÂMPADAS FLUORESCENTES DE 14 W, COM REATOR DE PARTIDA RÁPIDA - FORNECIMENTO E INSTALAÇÃO	UND	100,00	134,00	R\$ 13.400,00
19	AVANT	ELETRODUTO FLEXÍVEL CORRUGADO REFORÇADO, PVC, DN 25 MM (3/4"), PARA CIRCUITOS TERMINAIS, INSTALADO EM FORRO - FORNECIMENTO E INSTALAÇÃO	METROS	80,00	6,01	R\$ 480,80
20	PLUZIE	TOMADA BAXA DE EMBUTIR (2 MÓDULOS), 2P+T 20 A, INCLUINDO SUPORTE E PLACA - FORNECIMENTO E INSTALAÇÃO	UND	50,00	37,98	R\$ 1.898,00
21	ISIL	CABO DE COBRE ISOLADO PVC 450/750V 2,5MM2 RESISTENTE A CHAMA - FORNECIMENTO E INSTALAÇÃO	METROS	300,00	2,34	R\$ 702,00
22	ISIL	CABO DE COBRE FLEXÍVEL ISOLADO, 6 MM² ANTI-CHAMA 0,8/1,0 KV, PARA CIRCUITOS TERMINAIS - FORNECIMENTO E INSTALAÇÃO	METROS	360,00	2,82	R\$ 1.015,20
23	ISIL	CABO DE COBRE FLEXÍVEL ISOLADO, 4 MM² ANTI-CHAMA 0,8/1,0 KV, PARA CIRCUITOS TERMINAIS - FORNECIMENTO E INSTALAÇÃO	METROS	360,00	3,09	R\$ 1.112,40
24	PLUZIE	PONTO DE TOMADA, INCLUINDO TOMADA 20A/250V, CAIXA ELÉTRICA, ELETRODUTO, CABO, RASGO, QUEBRA E CHUMBAMENTO	UND	30,00	122,28	R\$ 3.668,40
25	PLUZIE	INTERRUPTOR PARALELO (1 MÓDULO), 10A/250V, INCLUINDO SUPORTE E PLACA - FORNECIMENTO E INSTALAÇÃO	UND	6,00	24,58	R\$ 122,90
26	NS/P	DEMOLIÇÃO DE REVESTIMENTO CERÂMICO, DE FORMA MECANIZADA COM MARTELETE, SEM REAPROVEITAMENTO	M²	200,00	7,13	R\$ 1.426,00
27	VELOZ	PINTURA EPOXI INLUSO EMASSAMENTO E FUNDO PREPARADOR	M²	150,00	113,25	R\$ 16.987,50
28	POTY	CHAPISCO APLICADO EM ALVENARIA (COM PRESENÇA DE VÁOS) E ESTRUTURAS DE CONCRETO DE FACHADA, COM EQUIPAMENTO DE PROJEÇÃO ARGAMASSA TRAÇO 1:3 COM PREPARO EM BETONEIRA 400 L	M²	200,00	5,45	R\$ 1.090,00
29	ALUMAR	FORNECIMENTO E INSTALAÇÃO DE PORTA DE ALUMÍNIO (COR A SER DEFINIDA PELA ADMINISTRAÇÃO) PARA BANHEIRO, TAMANHO APROXIMADO 0,90 A 0,95X1,70CM (ATÉ 210CM), COM GUARNIÇÃO VENEZIANA, FIXAÇÃO COM PARAFUSOS, FECHADURAS ESPECÍFICAS PARA BANHEIRO, MAÇANETA ALAVANCA, 3 DOBRADIÇAS, LADO DA MAÇANETA DE ACORDO COM A NECESSIDADE DA INSTITUIÇÃO, INCLUINDO TODOS OS ACESSÓRIOS E MATERIAIS PARA INSTALAÇÃO.	UNI	15,00	618,07	R\$ 9.271,05
30	JADE	VASO SANITÁRIO SIFONADO CONVENCIONAL COM LOUÇA BRANCA, INCLUSO CONJUNTO DE LIGAÇÃO PARA BACIA SANITÁRIA AJUSTÁVEL - FORNECIMENTO E INSTALAÇÃO.	UND	5,00	229,38	R\$ 1.131,90

VALOR GLOBAL

R\$ 252.254,65

DUZENTOS E CINQUENTA E DOIS MIL, DUZENTOS E OITENTA E QUATROS REAIS E CINQUENTA E CINCO CENTAVOS

Açailândia/ma, 13 de abril de 2023

Felberg Melo de Sousa
CAMARA MUNICIPAL DE AÇAILÂNDIA/MA
CNPJ: 12.143.442/0001-76
Sr. Felberg Melo de Sousa
CPF: 268.741.643-68



Este documento encontra-se registrado no Conselho Regional de Engenharia e Agronomia do Estado do Maranhão, vinculado à Certidão nº 884954/2023, em 26/04/2023



Certidão nº 884954/2023
26/04/2023, 12:30

Chave de Impressão: BDbZ9

O documento neste ato registrado foi emitido em 25/04/2023 e contém 3 folhas



LAUDO TÉCNICO



DADOS DO IMÓVEL

Imóvel: Câmara Municipal de Açailândia/MA
Endereço: RUA DO COMERCIO, Nº 856 – CENTRO, AÇAILÂNDIA/MA, CEP. 65.930-000. Cidade: Açailândia/MA
Razão Social: CÂMARA MUNICIPAL DE AÇAILÂNDIA/MA, CNPJ: 12.143.442/0001-76

RESPONSÁVEL TÉCNICO PELA EXECUÇÃO:

Engenheiro Civil: Nilo Franco Lima CREA/MA: 111772810-2
ART DE EXECUÇÃO: Nº MA20230623595 DATA: 06/03/2022
INICIO: 24/02/2023 TÉRMINO: 07/04/2023

DETALHES DO IMÓVEL E EDIFICAÇÃO:

O imóvel encontra-se localizado na rua Rua Ceará, Nº 662 – Centro, Açailândia/MA, CEP: 65.930-000, referente a conclusão de: EXECUÇÃO DE PRESTAÇÃO DE SERVIÇOS DE MANUTENÇÃO PREDIAL DA CÂMARA MUNICIPAL DE AÇAILÂNDIA/MA, INCLUINDO EDIFICAÇÃO DO PREDIO, INSTALAÇÕES HIDROSANITARIAS DA LIGAÇÃO INDIVIDUAL DE REDE DE ESGOTO, INSTALAÇÕES ELÉTRICAS EM BAIXA E ALTA TENSÃO, PINTURAS INTERNAS E EXTERNAS DO PREDIO REFORMA DO TELHADO ONDULADO E COM TRAMA DE MADEIRA. Foram concluídos o que foi vistoriado, estão compatíveis e em conformidade com os serviços especificados com a planilha descrito na ART DE EXECUÇÃO Nº MA20230623595, como também no atestado de capacidade técnica e planilha anexa.

DADOS DOS RESPONSÁVEL TÉCNICO PELA FISCALIZAÇÃO:

NOME: FLÁVIO ALVES CARVALHO LIMA
TÍTULO PROFISSIONAL: ENGENHEIRO CIVIL
REGISTRO NACIONAL DO PROFISSIONAL (RNP) 1113494417
NUMERO DA ART DE FISCALIZAÇÃO: MA 20230634887

FLÁVIO ALVES CARVALHO LIMA
ENGENHEIRO CIVIL



Açailândia/MA, 07/04/2023

Este documento encontra-se registrado no Conselho Regional de Engenharia e Agronomia do Estado do Maranhão, vinculado à Certidão nº 884954/2023, em 26/04/2023 emitida



Certidão nº 884954/2023
26/04/2023, 12:30

Chave de Impressão: BDbZ9
O documento neste ato registrado foi emitido em 25/04/2023 e contém 5 folhas





RELATORIO FOTOGRAFICO DA REFORMA DA CÂMARA MUNICIPAL DE AÇAILÂNDIA/MA

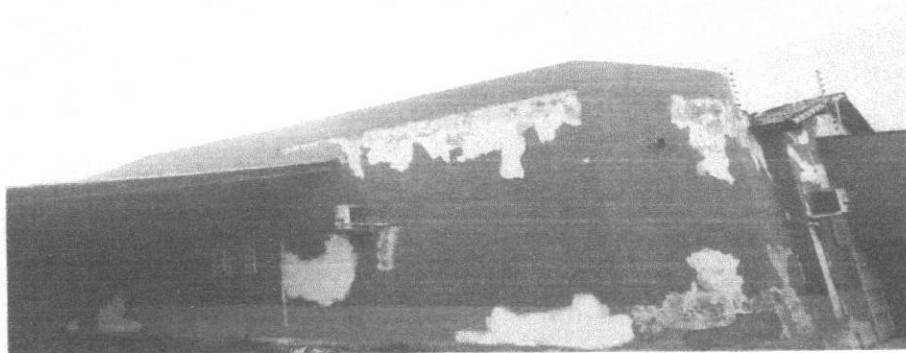
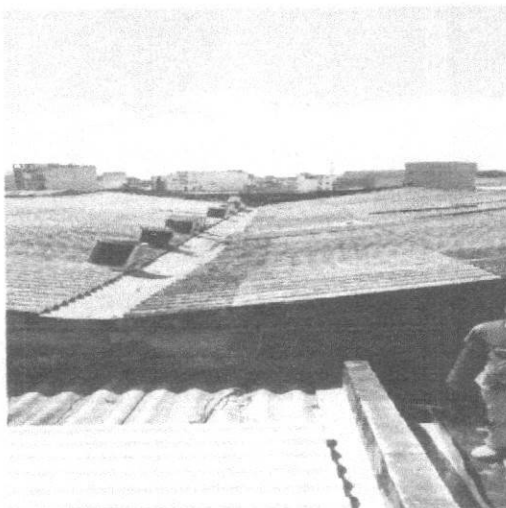

Este documento encontra-se registrado no Conselho Regional de Engenharia e Agronomia do Estado do Maranhão, vinculado à Certidão nº 884954/2023, em 26/04/2023
 emitida em



Flávio Alves Carvalho Lima
 FLÁVIO ALVES CARVALHO LIMA
 ENGENHEIRO CIVIL

P

Avenida Tereza Raposo, nº08, Quadra: 06, Lote: 08, Loteamento Morada do Sol, Açailândia/MA

Certidão nº 884954/2023
 26/04/2023, 12:30
 Chave de Impressão: BDbZ9

O documento neste ato registrado foi emitido em 25/04/2023 e contém 5 folhas

30
[Handwritten signature]





Beta Construtora e Locações Eireli

CNPJ: 22.165.924/0001-80



RELATORIO FOTOGRAFICO DA CÂMARA DA MUNICIPAL DE AÇAILÂNDIA/MA



Este documento encontra-se registrado no Conselho Regional de Engenharia e Agronomia do Estado do Maranhão, vinculado à Certidão nº 884954/2023, em 26/04/2023 em



Flávio Alves Carvalho Lima
FLÁVIO ALVES CARVALHO LIMA
ENGENHEIRO CIVIL

R

Certidão nº 884954/2023
26/04/2023, 12:30

Chave de Impressão: BDbZ9

O documento neste ato registrado foi emitido em 25/04/2023 e contém 5 folhas

Avenida Tereza Raposo, nº08, Quadra: 06, Lote: 08, Loteamento Morada do Sol, Açailândia/MA

Handwritten marks and signatures





Beta Construtora e Locações Eireli

CNPJ: 22.165.924/0001-80



RELATORIO FOTOGRAFICO DA REFORMA DA CAMARA MUNICIPAL DE AÇAILÂNDIA/MA

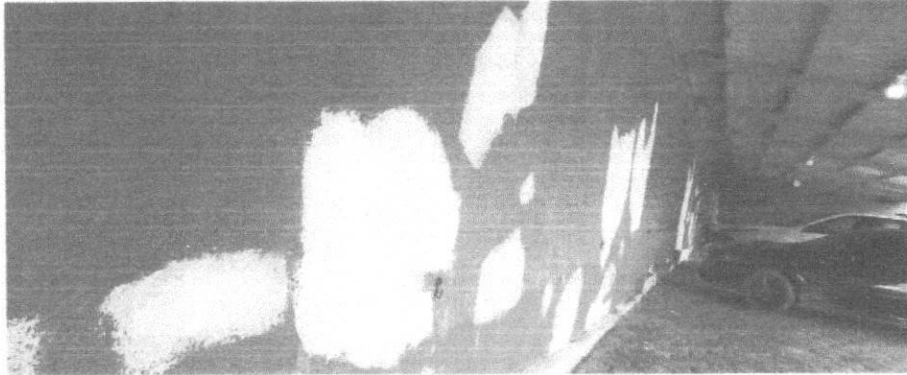

Este documento encontra-se registrado no Conselho Regional de Engenharia e Agronomia do Estado do Maranhão, vinculado à Certidão nº 884954/2023, em 26/04/2023



Flávio Alves Carvalho Lima
FLÁVIO ALVES CARVALHO LIMA
ENGENHEIRO CIVIL

Avenida Tereza Raposo, nº08, Quadra: 06, Lote: 08, Loteamento Morada do Sol, Açailândia/MA

Certidão nº 884954/2023
26/04/2023, 12:30
Chave de Impressão: BD0Z9

O documento neste ato registrado foi emitido em 25/04/2023 e contém 5 folhas





Beta Construtora e Locações Eireli

CNPJ: 22.165.924/0001-80



RELATORIO FOTOGRAFICO DA REFORMA DA CAMARA MUNICIPAL DE AÇAILÂNDIA/MA

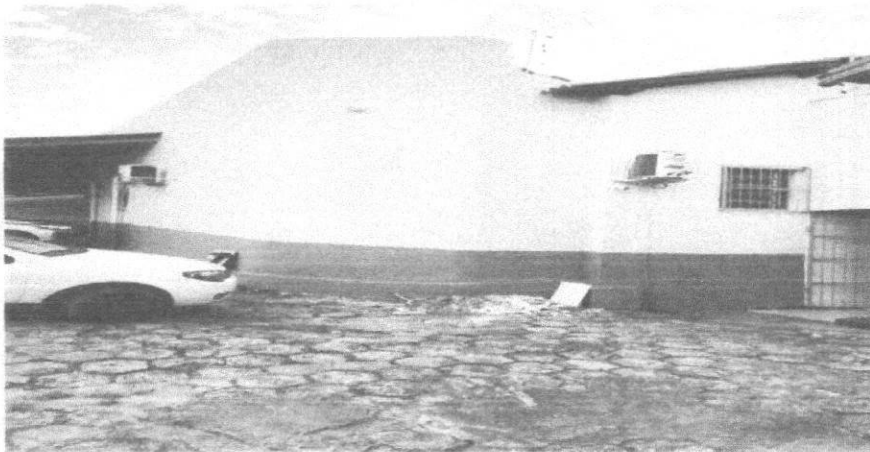

Açailândia-MA, 07 de abril de 2023

Flávio Alves Carvalho Lima
FLÁVIO ALVES CARVALHO LIMA
ENGENHEIRO CIVIL

Avenida Tereza Raposo, nº08, Quadra: 06, Lote: 08, Loteamento Morada do Sol, Açailândia/MA

Este documento encontra-se registrado no Conselho Regional de Engenharia e Agronomia do Estado do Maranhão, vinculado à Certidão nº 884954/2023, em 26/04/2023, emitida em



Certidão nº 884954/2023
26/04/2023, 12:30

Chave de Impressão: BDbZ9

O documento neste ato registrado foi emitido em 25/04/2023 e contém 5 folhas



53
Handwritten signature



Certidão de Acervo Técnico - CAT
Resolução Nº 1025 de 30 de Outubro de 2009
Resolução Nº 218 de 29 de Junho de 1973

CREA-MA

CAT COM REGISTRO DE RESPOSTA
880049/2023
Atividade concluída

Página 16



Conselho Regional de Engenharia e Agronomia do Estado do Maranhão

CERTIFICAMOS, em cumprimento ao disposto na Resolução nº 1.025, de 30 de outubro de 2009, do Confea, que consta dos assentamentos deste Conselho Regional de Engenharia e Agronomia do Estado do Maranhão - Crea-MA, o Acervo Técnico do profissional **NILO FRANCO LIMA** referente à(s) Anotação(ões) de Responsabilidade Técnica - ART abaixo discriminada(s):

Profissional: **NILO FRANCO LIMA**
Registro: **1117728102MA** RNP: **1117728102**
Título profissional: ENGENHEIRO CIVIL

Número da ART: **MA20220507478** Tipo de ART: OBRA / SERVIÇO Registrada em: 11/03/2022 Baixada em: 16/03/2022
Forma de registro: INICIAL Participação técnica: INDIVIDUAL
Empresa contratada: **BETA CONSTRUTORA E LOCAÇÕES EIRELI**

Contratante: **MUNICIPIO DE IMPERATRIZ - CAMARA MUNICIPAL** CPF/CNPJ: **69.555.019/0001-09**
Endereço do contratante: RUA SIMPLICIO MOREIRA Nº: 1185
Complemento: Bairro: CENTRO
Cidade: IMPERATRIZ UF: MA CEP: 65901000
Contrato: 106/2021 Celebrado em:
Valor do contrato: R\$ 256.577,55 Tipo de contratante: Pessoa Jurídica de Direito Público
Ação institucional: Outros
Endereço da obra/serviço: RUA SIMPLICIO MOREIRA Nº: 1185
Complemento: Bairro: CENTRO
Cidade: IMPERATRIZ UF: MA CEP: 65901000
Coordenadas Geográficas: -5.528820, -47.487471
Data de início: 19/01/2022 Conclusão efetiva: 07/03/2022
Finalidade: Outro
Proprietário: MUNICIPIO DE IMPERATRIZ - CAMARA MUNICIPAL CPF/CNPJ: 69.555.019/0001-09

Atividade Técnica: **16 - Execução ELETROTÉCNICA > INSTALAÇÕES ELÉTRICAS > DE INSTALAÇÕES ELÉTRICAS EM BAIXA TENSÃO > #11.10.1.2 - PARA FINS COMERCIAIS 52 - Execução de reforma 450.00 metro quadrado; 16 - Execução CONSTRUÇÃO CIVIL > EDIFICAÇÕES > DE EDIFICAÇÃO > #1.1.1.1 - DE ALVENARIA 52 - Execução de reforma 450.00 metro quadrado; 16 - Execução CONSTRUÇÃO CIVIL > EDIFICAÇÕES > DE REFORMA DE EDIFICAÇÃO > #1.1.2.1 - DE ALVENARIA 52 - Execução de reforma 450.00 metro quadrado; 16 - Execução CONSTRUÇÃO CIVIL > INSTALAÇÕES HIDROSSANITÁRIAS > #1.4.4 - DE LIGAÇÃO INDIVIDUAL DE REDE DE ÁGUA 52 - Execução de reforma 450.00 metro quadrado; 16 - Execução CONSTRUÇÃO CIVIL > INSTALAÇÕES HIDROSSANITÁRIAS > #1.4.5 - DE LIGAÇÃO INDIVIDUAL DE REDE DE ESGOTO 52 - Execução de reforma 450.00 metro quadrado;**

Observações

Execução de reforma e pequenos reparos visando a manutenção predial da Câmara Municipal de Imperatriz - MA. Localizada na rua Simplicio Moreira, nº 1185, Centro, Imperatriz - MA.

Informações Complementares

CERTIFICAMOS, finalmente, que se encontra vinculado à presente Certidão de Acervo Técnico - CAT, o atestado contendo 8 folha(s), expedido pelo contratante da obra/serviço, a quem cabe a responsabilidade pela veracidade e exatidão das informações nele constantes.

Certidão de Acervo Técnico nº 880049/2023
16/02/2023, 13:42
33W68

A Certidão de Acervo Técnico (CAT) à qual o atestado está vinculado constituirá prova da capacidade técnico-profissional da pessoa jurídica somente se o responsável técnico indicado estiver ou venha a ser integrado ao seu quadro técnico por meio de declaração entregue no momento da habilitação ou da entrega das propostas.

Certificamos que se encontra vinculado à presente CAT o atestado apresentado em cumprimento à Lei nº 8.666/93, expedido pela pessoa jurídica contratante, a quem cabe a responsabilidade pela veracidade e exatidão das informações nele constantes. É de responsabilidade deste Conselho a verificação da atividade profissional em conformidade com a Lei nº 5.194/66 e Resoluções do Conselho Federal de Engenharia e Agronomia - CONFEA.

Esta certidão perderá a validade, caso ocorra qualquer alteração posterior dos elementos cadastrais nela contidos.

Fica(m) Excluído(s), no entanto, o(s) serviço(s) cujas atribuições não competem ao(s) profissional(is) em questão.

A autenticidade desta Certidão pode ser verificada em: <https://crea-ma.sitac.com.br/publico/>, com a chave: 33W68

Handwritten signature and initials.





Anotação de Responsabilidade Técnica - ART
Lei nº 6.496, de 7 de dezembro de 1977

CREA-MA

ART OBRA / SERVIÇO
Nº MA20220507478



Conselho Regional de Engenharia e Agronomia do Estado do Maranhão

INICIAL

1. Responsável Técnico
NILO FRANCO LIMA
Título profissional: **ENGENHEIRO CIVIL**
RNP: 1117728102
Registro: 1117728102MA

Empresa contratada: **BETA CONSTRUTORA E LOCAÇÕES EIRELI**
Registro: 0005446139-MA

2. Dados do Contrato
Contratante: **MUNICÍPIO DE IMPERATRIZ - CAMARA MUNICIPAL**
RUA SIMPLICIO MOREIRA
CPF/CNPJ: 69.555.019/0001-09
Nº: 1185
Complemento: Bairro: **CENTRO**
Cidade: **IMPERATRIZ** UF: **MA** CEP: **65901000**

Contrato: **106/2021** Celebrado em:
Valor: **R\$ 256.577,55** Tipo de contratante: **Pessoa Jurídica de Direito Público**
Ação Institucional: **Outros**

3. Dados da Obra/Serviço
RUA SIMPLICIO MOREIRA Nº: 1185
Complemento: Bairro: **CENTRO**
Cidade: **IMPERATRIZ** UF: **MA** CEP: **65901000**
Data de Início: **19/01/2022** Previsão de término: **07/03/2022** Coordenadas Geográficas: **-5.528820, -47.487471**
Finalidade: **Outro** Código: **Não Especificado**
Proprietário: **MUNICÍPIO DE IMPERATRIZ - CAMARA MUNICIPAL** CPF/CNPJ: **69.555.019/0001-09**

4. Atividade Técnica	Quantidade	Unidade
16 - Execução		
52 - Execução de reforma > CONSTRUÇÃO CIVIL > EDIFICAÇÕES > DE EDIFICAÇÃO > #1.1.1.1 - DE ALVENARIA	450,00	m²
52 - Execução de reforma > CONSTRUÇÃO CIVIL > EDIFICAÇÕES > DE REFORMA DE EDIFICAÇÃO > #1.1.2.1 - DE ALVENARIA	450,00	m²
52 - Execução de reforma > CONSTRUÇÃO CIVIL > INSTALAÇÕES HIDROSSANITÁRIAS > #1.4.4 - DE LIGAÇÃO INDIVIDUAL DE REDE DE AGUA	450,00	m²
52 - Execução de reforma > CONSTRUÇÃO CIVIL > INSTALAÇÕES HIDROSSANITÁRIAS > #1.4.5 - DE LIGAÇÃO INDIVIDUAL DE REDE DE ESGOTO	450,00	m²
52 - Execução de reforma > ELETROTÉCNICA > INSTALAÇÕES ELÉTRICAS > DE INSTALAÇÕES ELÉTRICAS EM BAIXA TENSÃO > #1.10.1.2 - PARA FINS COMERCIAIS	450,00	m²

Após a conclusão das atividades técnicas o profissional deve proceder a baixa desta ART

5. Observações
Execução de reforma e pequenos reparos visando a manutenção predial da Câmara Municipal de Imperatriz - MA. Localizada na rua Símplicio Moreira, nº 1185, Centro, Imperatriz - MA.

6. Declarações
- Cláusula Compromissória: Qualquer conflito ou litígio originado do presente contrato, bem como sua interpretação ou execução, será resolvido por arbitragem, de acordo com a Lei nº. 9.307, de 23 de setembro de 1996, por meio do Centro de Mediação e Arbitragem - CMA vinculado ao Crea-MA, nos termos do respectivo regulamento de arbitragem que, expressamente, as partes declaram concordar.

7. Entidade de Classe
SEM INDICAÇÃO DE ENTIDADE DE CLASSE

8. Assinaturas
Declaro serem verdadeiras as informações acima

Local _____ de _____ data _____
MUNICÍPIO DE IMPERATRIZ - CAMARA MUNICIPAL - CNPJ: 69.555.019/0001-09

9. Informações
* A ART é válida somente quando quitada, mediante apresentação do comprovante do pagamento ou conferência no site do Crea.

10. Valor

A autenticidade desta ART pode ser verificada em: <https://crea-ma.sitac.com.br/publico/>, com a chave: 3w805
Impresso em: 11/03/2022 às 10:37:04 por: ip: 170.231.129.101

www.creama.org.br faleconosco@creama.org.br
Tel: (98) 2106-8300 Fax: (98) 2106-8300



Este documento encontra-se registrado no Conselho Regional de Engenharia e Agronomia do Estado do Maranhão, vinculado à Certidão nº 880049/2023, em 16/02/2023 emitida



Certidão nº 880049/2023
16/02/2023, 14:20

Chave de Impressão: 33W688

O documento neste ato registrado foi emitido em: 16/02/2023 e contém 5 folhas





Anotação de Responsabilidade Técnica - ART
Lei nº 6.496, de 7 de dezembro de 1977

CREA-MA

ART OBRA / SERVIÇO
Nº MA20220507478

Conselho Regional de Engenharia e Agronomia do Estado do Maranhão

INICIAL

Valor da ART: R\$ 233,94 Registrada em: 11/03/2022 Valor pago: R\$ 233,94 Nosso Número: 8303728865



Este documento encontra-se registrado no Conselho Regional de Engenharia e Agronomia do Estado do Maranhão, vinculado à Certidão nº 880049/2023, em 16/02/2023 emitida



A autenticidade desta ART pode ser verificada em: <https://crea-ma.sitac.com.br/publico/>, com a chave: 3w805
Impresso em: 11/03/2022 às 10:37:04 por: . ip: 170.231.129.101

www.creama.org.br faleconosco@creama.org.br
Tel: (98) 2106-8300 Fax: (98) 2106-8300



Certidão nº 880049/2023
16/02/2023, 14:20
Chave de Impressão: 33W68

O documento neste ato registrado foi emitido em 16/02/2023 e contém 5 folhas

56





Anotação de Responsabilidade Técnica - ART
Lei nº 6.496, de 7 de dezembro de 1977

CREA-MA

ART OBRA / SERVIÇO
Nº MA20220528799

Página 1/2



Conselho Regional de Engenharia e Agronomia do Estado do Maranhão

SUBSTITUIÇÃO à
MA20220511427

1. Responsável Técnico
FLAVIO ALVES CARVALHO LIMA
Título profissional: ENGENHEIRO CIVIL

RNP 1113494417
Registro: 1113494417MA

Empresa contratada: CONCRETIA SOLUÇÕES DE ENGENHARIA EIRELI
Registro: 0005410177-MA

2. Dados do Contrato
Contratante: BETA CONSTRUTORA E LOCACOES EIRELI
AVENIDA TEREZA RAPOSO
Complemento: QUADRA06 LOTE 08
Cidade: AÇAILÂNDIA

CPF/CNPJ 22.165.924/0001-80
Nº 08
Bairro: LOTEAMENTO MORADA DO SOL
UF MA CEP 65930000

Contrato: Não especificado
Valor: R\$ 600,00
Ação Institucional: Outros

Celebrado em:
Tipo de contratante: Pessoa Jurídica de Direito Privado

3. Dados da Obra/Serviço
RUA SIMPLÍCIO MOREIRA
Complemento:
Cidade: IMPERATRIZ
Data de Início: 19/01/2022
Finalidade: Outro
Proprietário: BETA CONSTRUTORA E LOCACOES EIRELI

Bairro: CENTRO Nº: 1185
UF MA CEP 65901490
Previsão de término: 31/03/2022
Coordenadas Geográficas: -5.528820, -47.487471
Código: Não Especificado
CPF/CNPJ: 22.165.924/0001-80

4. Atividade Técnica

18 - Fiscalização	Quantidade	Unidade
66 - Laudo > CONSTRUÇÃO CIVIL > EDIFICAÇÕES > DE EDIFICAÇÃO > #1.1.1.1 DE ALVENARIA	450,00	m²
66 - Laudo > CONSTRUÇÃO CIVIL > EDIFICAÇÕES > DE REFORMA DE EDIFICAÇÃO > #1.1.2.1 - DE ALVENARIA	450,00	m²
66 - Laudo > CONSTRUÇÃO CIVIL > INSTALAÇÕES HIDROSSANITÁRIAS > #1.4.4 - DE LIGAÇÃO INDIVIDUAL DE REDE DE ÁGUA	450,00	m²
66 - Laudo > CONSTRUÇÃO CIVIL > INSTALAÇÕES HIDROSSANITÁRIAS > #1.4.5 - DE LIGAÇÃO INDIVIDUAL DE REDE DE ESGOTO	450,00	m²
66 - Laudo > ELETROTÉCNICA > INSTALAÇÕES ELÉTRICAS > DE INSTALAÇÕES ELÉTRICAS EM BAIXA TENSÃO > #1.10.1.2 - PARA FINS COMERCIAIS	450,00	m²

Após a conclusão das atividades técnicas o profissional deve proceder a baixa desta ART

5. Observações
Laudo dos serviços de reforma e pequenos reparos visando a manutenção predial da Câmara Municipal de Imperatriz - MA. Localizada na rua Simplicio Moreira, nº 1185, Centro, Imperatriz - MA.

6. Declarações
- Cláusula Compromissória: Qualquer conflito ou litígio originado do presente contrato, bem como sua interpretação ou execução, será resolvido por arbitragem, de acordo com a Lei nº 9.307, de 23 de setembro de 1996, por meio do Centro de Mediação e Arbitragem - CMA vinculado ao Crea-MA, nos termos do respectivo regulamento de arbitragem que, expressamente, as partes declaram concordar.

7. Entidade de Classe
SEM INDICAÇÃO DE ENTIDADE DE CLASSE

8. Assinaturas
Declaro serem verdadeiras as informações acima
Local: Açailândia, 16 de Maio de 2023

Flavio Alves Carvalho Lima
Flavio Alves Carvalho Lima - CPF: 025.224.363-33
BETA CONSTRUTORA E LOCACOES EIRELI - CNPJ: 22.165.924/0001-80

9. Informações
* A ART é válida somente quando quitada, mediante apresentação do comprovante do pagamento ou conferência no site do Crea

10. Valor

A autenticidade desta ART pode ser verificada em: <https://crea-ma.sitac.com.br/publico/>, com a chave: 6cZzy
Impresso em: 05/12/2022 às 10:57:02 por: ip: 170.231.132.186

www.creama.org.br faleconosco@creama.org.br
Tel: (98) 2106-8300 Fax: (98) 2106-8300



Este documento encontra-se registrado no Conselho Regional de Engenharia e Agronomia do Estado do Maranhão, vinculado à Certidão nº 880049/2023, em 16/02/2023



Certidão nº 880049/2023
16/02/2023, 14:20
Chave de Impressão: 33W68

O documento neste ato registrado foi emitido em 16/02/2023 e contém 5 folhas





Anotação de Responsabilidade Técnica - ART
Lei nº 6.496, de 7 de dezembro de 1977

CREA-MA

Conselho Regional de Engenharia e Agronomia do Estado do Maranhão

Página 2/2

ART OBRA / SERVIÇO
Nº MA20220528799

SUBSTITUIÇÃO à
MA20220511427



Esta ART é isenta de taxa

Registrada em: 13/05/2022

Este documento encontra-se registrado no Conselho Regional de Engenharia e Agronomia do Estado do Maranhão, vinculado à Certidão nº 880049/2023, em 16/02/2023 emitida em



R

A autenticidade desta ART pode ser verificada em <http://crea-ma.sitac.com.br/publico/> com a chave 6cZzy
Impresso em: 05/12/2022 às 10:57:02 por: ip: 170.231.132.186

www.crea.org.br
Tel: (98) 2106-8300

faleconosco@crea.org.br
Fax: (98) 2106-8300



Certidão nº 880049/2023
16/02/2023, 14:20

Chave de Impressão: 33W68

O documento neste ato registrado foi emitido em 16/02/2023 e contém 5 folhas

SA

Conselho Regional de Engenharia e Agronomia do Estado do Maranhão
Avenida dos Holandeses, Quadra 35, Lote 8, Calhau, São Luís/MA

Tel: + 55 (98) 2106-8300 Fax: + 55 (98) 2106-8300 E-mail: faleconosco@crea.org.br



Impresso em: 16/02/2023, às 14:20.

LAUDO TÉCNICO

DADOS DO IMÓVEL

Imóvel: Câmara Municipal de Imperatriz/MA
Endereço: Rua Simplicio Moreira, nº 1185, Centro.
Cidade: Imperatriz/MA

Razão Social: CAMARA MUNICIPAL DE IMPERATRIZ/MA, CNPJ: 69.555.019/0001-09

RESPONSÁVEL TÉCNICO PELA EXECUÇÃO:

Engenheiro Civil: Nilo Franco Lima CREA/MA: 111772810-2
ART: Nº MA20220507478 DATA: 11/03/2022
INÍCIO: 19/01/2022 TÉRMINO: 07/03/2022

DETALHES DO IMÓVEL E EDIFICAÇÃO:

O imóvel encontra-se localizado na rua Simplicio moreira, Nº 1185, Centro, Imperatriz/MA, referente a conclusão de: EXECUÇÃO DE REFORMA DE MANUTENÇÃO PREDIAL, INCLUINDO EDIFICAÇÃO DO PREDIO, INSTALAÇÕES HIDROSANITARIAS DA LIGAÇÃO INDIVIDUAL DE REDE DE ESGOTO, INSTALAÇÕES ELÉTRICAS EM BAIXA E ALTA TENSÃO, PINTURAS INTERNAS E EXTERNAS DO PREDIO REFORMA DO TELHADO ONDULADO E COM TRAMA DE MADEIRA. Foram concluídos o que foi vistoriado, estão compatíveis e em conformidade com os serviços especificados com a planilha descrito na ART DE EXECUÇÃO Nº MA 20220507478, como também no atestado de capacidade técnica e planilha anexa.

DADOS DOS RESPONSÁVEL TÉCNICO PELA FISCALIZAÇÃO:

NOME: FLÁVIO ALVES CARVALHO LIMA
TÍTULO PROFISSIONAL: ENGENHEIRO CIVIL
REGISTRO NACIONAL DO PROFISSIONAL (RNP) 1113494417
NUMERO DA ART DE FISCALIZAÇÃO: MA 20220511427

Flávio Alves Carvalho Lima
Engenheiro Civil
Reg. Nacional 1113494417

FLÁVIO ALVES CARVALHO LIMA
ENGENHEIRO CIVIL

Imperatriz/MA, 11/03/2022



Este documento encontra-se registrado no Conselho Regional de Engenharia e Agronomia do Estado do Maranhão, vinculado a Certidão nº 880049/2023, em 16/02/2023 emitida



Certidão nº 880049/2023
16/02/2023, 14:20

Chave de Impressão: 33W68

O documento neste ato registrado foi emitido em 16/02/2023 e contém 5 folhas



ATESTADO DE CAPACIDADE TÉCNICA

Atestamos para os devidos de comprovação de aptidão para desempenho de atividades pertinentes e compatíveis em características, quantidade e prazo com o objeto da licitação da administração pública, em cumprimento ao disposto no art.30, 1º, da lei nº 8.666/93, e suas alterações posteriores, e realizações, pela empresa: Beta Construtora e Locações Eireli, CNPJ: 22.165.924/0001-80, Endereço: Rua São Francisco, nº 1262, Bairro: Centro, Açailândia – MA, CEP: 65.930-000.

DADOS DA OBRA/SERVIÇO	
PREGÃO ELETRÔNICO Nº 018/2021 – CPL, Nº DO CONTRATO: 106/2021.	
Local de realização: RUA R SIMPLICIO MOREIRA, 1185 – CEP. 65.901-000, CENTRO, IMPERATRIZ/MA	
Período de realização: 19/01/2022 a 07/03/2022	
Parcelas executadas: Foi executada a totalidade do contrato	
DADOS DA CONTRATANTE/PROPRIETARIO	
Nome ou Razão Social	CAMARA MUNICIPAL DE IMPERATRIZ – MA
CPF OU CNPJ	69.555.019/0001-09
DADOS DA PESSOA JURIDICA CONTRATADA	
Nome ou Razão Social	BETA CONSTRUTORA E LOCAÇÕES EIRELI
CPF OU CNPJ	22.165.924/0001-80
DADOS DO RESPONSÁVEIS TÉCNICOS	
Nome ou Razão Social	NILO FRANCO LIMA
Título Profissional	ENGENHEIRO CIVIL
Registro Nacional Profissional (RNP)	1117728102
Número Da ART de Execução	MA20220507478
DADOS DO RESPONSÁVEL TÉCNICO DA FISCALIZAÇÃO	
Nome ou Razão Social	FLÁVIO ALVES CARVALHO LIMA
Título Profissional	ENGENHEIRO CIVIL
Registro Nacional Profissional (RNP)	1113494417
Número Da ART de Fiscalização	MA20220511427
DESCRIÇÃO DOS SERVIÇOS REALIZADOS	
REFORMA DA EXECUÇÃO DA CÂMARA MUNICIPAL DE IMPERATRIZ/MA Reforma de edificação no prédio, instalações hidrossanitárias de ligação individual de rede de esgoto, instalações elétricas, instalações em baixa e alta tensão, pinturas internas e externas do prédio, reforma de telhado ondulado. IMPERATRIZ - MA 10 de março de 2022	
IDENTIFICAÇÃO DO SIGNATARIO	
 CÂMARA MUNICIPAL DE IMPERATRIZ/MA CNPJ: 69.555.019/0001-09 Sr. Amauri Alberto Pereira de Sousa CPF: 790.825.133-15	

RUA R SIMPLICIO MOREIRA, 1185 – CEP: 65.901-000, CENTRO, IMPERATRIZ/MA

Este documento encontra-se registrado no Conselho Regional de Engenharia e Agronomia do Estado do Maranhão, vinculado à Certidão nº 880049/2023, em 16/02/2023 em emitida



Certidão nº 880049/2023
16/02/2023, 14:20
Chave de Impressão: 33W68

O documento neste ato registrado foi emitido em 16/02/2023 e contém 3 folhas





CÂMARA MUNICIPAL DE IMPERATRIZ/MA
CNPJ: 69.555.019/0001-09

PRELÂTIMO ELETRÔNICO Nº 018/2023 SRP

PLANILHA ORÇAMENTARIA

ITEM	MARCA/FABRICANTE	MODELO	DESCRIÇÃO	UNIDADE	QUANT.	V. UNITARIO	VALOR TOTAL
1	N.S/P	DEMOLIÇÃO	DEMOLIÇÃO DE ARGAMASSAS, DE FORMA MANUAL, SEM REAPROVEFAMENTO.	M²	300,00	2,27	681,00
2	N.S/P	REMOÇÃO	REMOÇÃO DE PINTURA PVA/AGRÍCOLA	M²	7.500,00	5,09	38.175,00
3	N.S/P	DEMOLIÇÃO	DEMOLIÇÃO DE PISO EM LADRILHO COM ARGAMASSA	M²	300,00	8,00	2.400,00
4	POTY	ARGAMASSA	CHAPISCO APLICADO EM ALVENARIA (COM PRESENÇA DE VÁO) E ESTRUTURAS DE CONCRETO DE FACHADA, COM COLHER DE PEDREIRO, ARGAMASSA TRAÇO 1:3 COM PREPARO MANUAL	M²	300,00	4,45	1.335,00
5	POTY	ARGAMASSA	MARCA TRINCA PARA RECOBRIMENTO DE PINTURA, EM ARGAMASSA TRAÇO 1:2:8, PREPARO MANUAL, APLICADA MANUALMENTE EM FACES INTERNAS DE PAREDES, ESPESURA DE 20MM, COM EXECUÇÃO DE TALISCAS	M²	400,00	25,30	10.120,00
6	INGOPISUS	PISO	SERVIÇO DE REVESTIMENTO CERÂMICO PARA PISO COM PLACAS TIPO ESMALTADA EXTRA DE DIMENSÕES 35X35 CM	M²	300,00	41,79	12.537,00
7	VELOZ	PINTURA	PINTURA ACRÍLICA DE FAIXAS DE DEMARCAÇÃO, 5 CM DE LARGURA	M²	540,00	9,75	5.265,00
8	VELOZ	PINTURA	APLICAÇÃO MANUAL DE PINTURA COM TRINTE LÁTEX AGRÍCOLA EM PAREDES, DUAS	M²	7.500,00	10,49	78.675,00
9	VELOZ	PINTURA	DEMARC. AREA INTERNA E EXTERNA PINTURA ACRÍLICA EM PISO CIMENTADO, TRES DEMARCOS	M²	350,00	13,20	4.620,00
10	VELOZ	PINTURA	APLICAÇÃO MANUAL DE PINTURA COM TRINTE LÁTEX AGRÍCOLA EM TETO, DUAS DEMARCOS	M²	400,00	10,69	4.276,00
11	VELOZ	PINTURA	PINTURA ESMALTE BRILHANTE PARA MADEIRA, DUAS DEMARCOS, SOBRE FUNDO NIVELADOR BRANCO	M²	200,00	12,40	2.480,00
12	MGM	PORTA	KIT DE PORTA DE MADEIRA PARA PINTURA SEMI-OPACA E LITE OU MEDIA, PADRÃO MÉDIO, 80X210CM, ESPESURA DE 2,5CM, ITENS INCLUSOS: DOBRADIÇAS, MONTAGEM E INSTALAÇÃO DO BATENTE, FECHADURA COM EXECUÇÃO DO FURO - FORNECIMENTO E INSTALAÇÃO	UNID	10,00	650,00	6.500,00
13	BRASLIT	TELHA	TELHAMENTO COM TELHA ONDULADA DE FIBROCIMENTO E = 6 MM, COM RECOBRIMENTO LATERAL DE 1/4 DE ONDA PARA TELHAO COM INCLINAÇÃO MAIOR QUE 10°, COM ATÉ 2 ÁGUAS, INCLUSIVE TAMPAMENTO	M²	400,00	32,16	14.465,50
14	FERRONORTE	ZINCO	CALHA EM CHAPA DE AÇO GALVANIZADO NÚMERO 24, DESENVOLVIMENTO DE 50 CM.	METROS	200,00	51,00	10.200,00
15	IPE	MADEIRA	TRAMA DE MADEIRA COMPOSTA POR TERÇAS PARA TELHADOS DE ATÉ 2 ÁGUAS PARA TELHA ONDULADA DE FIBROCIMENTO, METÁLICA, PLÁSTICA OU TERMOACÚSTICA, INCLUSIVE TRANSPORTE VERTICAL	M²	300,00	8,49	3.056,40
16	KRONA	TUBO	SERVIÇO DE INSTALAÇÃO DE TUBOS DE PVC, SOLDÁVEL, ÁGUA FRIA, DN 40 MM (INSTALADO EM PRIMÁRIA), INCLUSIVE CONEXÕES, CORTES E FIXAÇÕES PARA PREDIOS	METROS	100,00	20,60	2.060,00
17	KRONA	TUBO	SERVIÇOS DE INSTALAÇÃO DE TUBOS DE PVC, SOLDÁVEL, ÁGUA FRIA, DN 75 MM, (INSTALAÇÃO EM RAMAL, SUB-RAMAL, RAMAL DE DISTRIBUIÇÃO OU PRIMÁRIA, INCLUSIVE CONEXÕES, CORTES E FIXAÇÕES, PARA PREDIOS)	METROS	60,00	31,48	1.888,80
18	KRONA	TUBO	SERVIÇO DE INSTALAÇÃO DE TUBO DE PVC, SÉRIE NORMAL, ESGOTO PREDIAL, DN 40 MM (INSTALADO EM RAMAL DE DESGARGA OU RAMAL DE ESGOTO SANITÁRIO), INCLUSIVE CONEXÕES, CORTES E FIXAÇÕES, PARA PREDIOS	METROS	100,00	30,99	3.099,00

Handwritten signature
Raulo Alves Carvalho Lima
Engenheiro Civil

Este documento encontra-se registrado no Conselho Regional de Engenharia e Agronomia do Estado do Maranhão, vinculado à Certidão nº 880049/2023, em 16/02/2023



Certidão nº 880049/2023
16/02/2023, 14:20

Chave de Impressão: 33W68

O documento neste ato registrado foi emitido em 16/02/2023 e contém 3 folhas





CÂMARA MUNICIPAL DE IMPERATRIZ/MA
CNPJ: 69.555.019/0001-09

19	AVANT	CALHA	LUMINÁRIA TIPO CALHA, DE EMBUTIR, COM 2 LÂMPADAS FLUORESCENTES DE 14 W, COM REATOR DE PARTIDA RÁPIDA - FORNECIMENTO E INSTALAÇÃO	UND	100,00	134,00	13.400,00
20	AVANT	ELETRODUTO	ELETRODUTO FLEXÍVEL CORRUGADO REFORÇADO, PVC, DN 25 MM (3/4"), PARA CIRCUITOS TERMINAIS, INSTALADO EM FORRO - FORNECIMENTO E INSTALAÇÃO	METROS	80,00	6,01	480,80
21	PLUIZIE	TOMADA	TOMADA BACIA DE EMBUTIR (2 MÓDULOS), 2P+T 20 A, INCLUINDO SUPORTE E PLACA - FORNECIMENTO E INSTALAÇÃO	UND	50,00	37,96	1.898,00
22	ISIL	CABO	CABO DE COBRE ISOLADO PVC 450/750V 2,5MM2 RESISTENTE A CHAMA - FORNECIMENTO E INSTALAÇÃO	METROS	380,00	2,34	842,40
23	ISIL	CABO	CABO DE COBRE FLEXÍVEL ISOLADO, 6 MM², ANTI-CHAMA 0,6/1,0 KV, PARA CIRCUITOS TERMINAIS - FORNECIMENTO E INSTALAÇÃO	METROS	360,00	2,82	1.015,20
24	ISIL	CABO	CABO DE COBRE FLEXÍVEL ISOLADO, 4 MM², ANTI-CHAMA 0,6/1,0 KV, PARA CIRCUITOS TERMINAIS - FORNECIMENTO E INSTALAÇÃO	METROS	380,00	3,09	1.112,40
25	PLUIZIE	TOMADA	PONTO DE TOMADA, INCLUINDO TOMADA 20A/250V, CAIXA ELÉTRICA, ELETRODUTO, CABO, RASGO, QUEBRA E CHUMBAMENTO	UND	30,00	122,28	3.668,40
26	PLUIZIE	SUPORTE	INTERRUPTOR PARALELO (1 MÓDULO), 10A/250V, INCLUINDO SUPORTE E PLACA - FORNECIMENTO E INSTALAÇÃO.	UND	5,00	24,58	122,90
27	N/S/P	DEMOLIÇÃO	DEMOLIÇÃO DE REVESTIMENTO CERÂMICO, DE FORMA MECANIZADA COM MARTELETE, SEM REAPROVEITAMENTO	M²	200,00	7,13	1.426,00
28	VELOZ	PINTURA	PINTURA EPOXI INCLUSO EMASSAMENTO E FUNDO PREPARADOR	M²	150,00	113,25	16.987,50
29	POTY	CHAPISCO	CHAPISCO APLICADO EM ALVENARIA (COM PRESENÇA DE VÁZIS) E ESTRUTURAS DE CONCRETO DE FACHADA, COM EQUIPAMENTO DE PROJEÇÃO, ARGAMASSA TRAÇO 1:3 COM PREPARO EM BETONEIRA 400 L	M²	200,00	5,45	1.090,00
30	ALUMAR	PORTA	FORNECIMENTO E INSTALAÇÃO DE PORTA DE ALUMÍNIO (COR A SER DEFINIDA PELA ADMINISTRAÇÃO) PARA BANHEIRO, TAMANHO APROXIMADO 0,80 A 0,95X170CM (ATÉ 210CM), COM GUARNIÇÃO, VENEZIANA, FIXAÇÃO COM PARAFUSOS, FECHADURAS ESPECÍFICAS PARA BANHEIRO, MAÇANETA ALAVANCA, 3 DOBRADIÇAS, LADO DA MAÇANETA DE ACORDO COM A NECESSIDADE DA INSTITUIÇÃO, INCLUINDO TODOS OS ACESSÓRIOS E MATERIAIS PARA INSTALAÇÃO.	UNI	15,00	618,07	9.271,05
31	JADE	VADO	VAGO SANITÁRIO SIFONADO CONVENCIONAL COM LOUÇA BRANCA, INCLUSO CONJUNTO DE LIGAÇÃO PARA BACIA SANITÁRIA AJUSTÁVEL - FORNECIMENTO E INSTALAÇÃO.	UND	15,00	226,38	3.395,70

VALOR GLOBAL: R\$ 256.577,85
DUZENTOS E CINQUENTA E SEIS MIL, QUINHENTOS E SETENTA E SETE REAIS E CINQUENTA E CINCO CENTAVOS

Flávia Alencar Corvalho Lima
Flávia Alencar Corvalho Lima
Engenheira Civil
CPF: 040.000.113-22212

Este documento encontra-se registrado no Conselho Regional de Engenharia e Agronomia do Estado do Maranhão, vinculado à Certidão nº 880049/2023, em 16/02/2023 em



Certidão nº 880049/2023
16/02/2023, às 14:20

Chave de Impressão: 33W68
O documento neste ato registrado foi emitido em 16/02/2023 e contém 3 folhas





DECLARAÇÃO DE NÃO REALIZAÇÃO DE VISITA TÉCNICA AO LOCAL DA OBRA

A empresa BETA CONSTRUTORA E LOCAÇÕES EIRELI, com sede na AVENIDA TEREZA RAPOSO, Nº 08, Quadra: 06, Lote: 08, Bairro: LOTEAMENTO MORADA DO SOL, AÇAILÂNDIA/MA, CEP: 65.930-000, inscrita no CNPJ/MF: 22.165.924/0001-80, por seu representante legal o Sra. JESSICA FERREIRA COSTA, portador da cédula de Identidade: 038730932010-1 SSP/MA e do CPF: 056.818.913-21, DECLARA, que por deliberação única e exclusiva declarante, a mesma não participou da visita técnica disponível no processo licitatório, junto na prefeitura municipal de Sitio Novo /MA, sendo de sua total responsabilidade e conhecimento as condições de realização dos serviços, não recaindo em nenhuma hipótese qualquer responsabilidade sobre ou argumento futuro quando à não visitação antecipada do objeto de **TOMADA DE PREÇO Nº 008/2023**.

Açailândia –MA, 19 de junho de 2023

Jessica Ferreira Costa

BETA CONSTRUTORA E LOCAÇÕES EIRELI
CNPJ: 22.165.924/0001-80
Administradora
Jessica Ferreira Costa
RG: 038730932010-1 SSP/MA e do CPF: 056.818.913-21

Ronaldo Serra e Sousa
Ronaldo Serra e Sousa
Engenheiro Civil
CREA-MA 1103564943

62
[Handwritten signature]



TERMO DE AUTENTICAÇÃO - LIVRO DIGITAL

Declaro exatos os Termos de Abertura e de Encerramento do Livro Digital com características abaixo, conferido e autenticado por ANSELMO DIAS CARNEIRO LOPES FILHO, sob a autenticidade nº 12306029230 em 03/05/2023, protocolo 230574130. Para validação de Autenticação dos Termos, deverá ser acessado o Portal de Serviços / verificação de documentos do Empreendedor (<http://www.empresafacil.ma.gov.br>) e informar o código de verificação.

Identificação de Empresa	
Nome Empresarial:	BETA CONSTRUTORA E LOCAÇÕES LTDA
Número de Registro:	21600172098
CNPJ:	22165924000180
Município:	Açailândia

Identificação de Livro Digital	
Tipo de Livro:	DIÁRIO
Número de Ordem:	3
Início e Término da Escrituração:	01/01/2022 - 31/12/2022

Assinante(s)	Nome	CRC/OAB
03274945307	cezar medeiros de sousa	MA014133
05681891321	JESSICA FERREIRA COSTA	

JUCEMA

CERTIFICO A AUTENTICAÇÃO EM 03/05/2023 10:15 SOB N° 20230574130.
PROTOCOLO: 230574130 DE 02/05/2023. CÓDIGO DE VERIFICAÇÃO:
12306029230. NIRE: 21600172098.
BETA CONSTRUTORA E LOCAÇÕES LTDA

ANSELMO DIAS CARNEIRO LOPES FILHO
RESPONSÁVEL PELA AUTENTICAÇÃO
SÃO LUÍS, 03/05/2023
empresafacil.ma.gov.br

Handwritten signature and initials



TERMO DE ABERTURA

Livro Diário

Número: 3

Contém o presente livro 55 páginas, eletronicamente numeradas de 1 a 55 em uma via, todas elas já escrituradas e servirá como Livro Diário nº 003, referente ao período **01/01/2022 a 31/12/2022**, com encerramento do exercício social em 31/12/2022, da firma **BETA CONSTRUTORA E LOCAÇÕES LTDA**, estabelecida no(a) AV TEREZA RAPOSO, nº 08, QUADRA06 LOTE 08, bairro LOTEAMENTO MORADA DO SOL, CEP 65930-000, cidade Açailândia, estado MA, inscrita no C.N.P.J. 22.165.924/0001-80 e registrada no(a) JUNTA COMERCIAL DO MARANHÃO sob o nº 21600172098. Data registro de 30/03/2015.

Açailândia-MA, 1 de Janeiro de 2022

Jessica Ferreira Costa
Sócia Administradora
CPF: 056.818.913-21

Cezar Medeiros de Souza
Contador
CPF: 032.749.453-07
Reg. no CRC - MA sob o No. 014133

64



Livro Diário Nº. 3

Licenciado para: CONTABILIDADE
 Empresa: BETA CONSTRUTORA E LOCAÇÕES LTDA - CNPJ: 22.165.924/0001-80
 Período: 01/01/2022 a 31/12/2022

Data	Conta	Histórico	Estab	Centro	Chave	Débito	Crédito
05/01/2022	3.01.01.07.01.0024	- Aluguéis					
		ALUGUEL DE IMÓVEL 12/2021	0001	001	30031503	1.500,00	
05/01/2022	1.01.01.01.01.0001	- Caixa					
		ALUGUEL DE IMÓVEL 12/2021	0001	001	30031503		1.500,00
05/01/2022	2.01.01.17.01.0007	- Pró-labores a Pagar					
		PAGTO REF: PRÓ-LABORE	0001	001	30031828	6.490,00	
05/01/2022	1.01.01.01.01.0001	- Caixa					
		PAGTO REF: PRÓ-LABORE	0001	001	30031828		6.490,00
05/01/2022	2.01.01.03.01.0010	- Salários a Pagar					
		Pagto ref: FOLHA DE PAGAMENTO 12/2021	0001	001	30031933	11.035,20	
05/01/2022	1.01.01.01.01.0001	- Caixa					
		Pagto ref: FOLHA DE PAGAMENTO 12/2021	0001	001	30031933		11.035,20
07/01/2022	2.01.01.03.01.0002	- FGTS a Recolher					
		Pagto ref: FGTS 12/2021	0001	001	30031919	1.504,80	
07/01/2022	1.01.01.01.01.0001	- Caixa					
		Pagto ref: FGTS 12/2021	0001	001	30031919		1.504,80
10/01/2022	3.01.01.07.01.0049	- Água					
		ÁGUA E ESGOTO 01/2022	0001	001	30031546	130,00	
10/01/2022	1.01.01.01.01.0001	- Caixa					
		ÁGUA E ESGOTO 01/2022	0001	001	30031546		130,00
15/01/2022	2.01.01.03.03.0008	- IRRF a Recolher					
		PAGTO REF: IRRF S/PRÓ-LABORE	0001	001	30031945	530,00	
15/01/2022	1.01.01.01.01.0001	- Caixa					
		PAGTO REF: IRRF S/PRÓ-LABORE	0001	001	30031945		530,00
20/01/2022	1.01.03.01.01.0005	- MUNICIPIO DE ACAILANDIA - CAMARA MUNICIPAL					
		NFSe 6 MUNICIPIO DE IMPERATRIZ - CAMARAMUNICIPAL	0001	001	30031417	52.545,51	
20/01/2022	3.01.01.01.01.0006	- Receita da Prestação de Serviços - Mercado Interno					
		NFSe 6 MUNICIPIO DE IMPERATRIZ - CAMARAMUNICIPAL	0001	001	30031417		52.545,51
20/01/2022	1.01.01.01.01.0001	- Caixa					
		RECEBIMENTO NFSe 6 MUNICIPIO DE IMPERATRIZ - CAMARA MUNICIPAL	0001	001	30031442	52.545,51	
20/01/2022	1.01.03.01.01.0005	- MUNICIPIO DE ACAILANDIA - CAMARA MUNICIPAL					
		RECEBIMENTO NFSe 6 MUNICIPIO DE IMPERATRIZ - CAMARA MUNICIPAL	0001	001	30031442		52.545,51
20/01/2022	2.01.01.03.03.0010	- Simples a Recolher					
		SIMPLES NACIONAL A RECOLHER 12/2021	0001	001	30031479	35.298,78	
20/01/2022	1.01.01.01.01.0001	- Caixa					
		SIMPLES NACIONAL A RECOLHER 12/2021	0001	001	30031479		35.298,78
20/01/2022	3.01.01.07.01.0068	- Assessoria Contábil					
		ASSISTÊNCIA CONTÁBIL 01/2022	0001	001	30031491	2.000,00	
20/01/2022	1.01.01.01.01.0001	- Caixa					
		ASSISTÊNCIA CONTÁBIL 01/2022	0001	001	30031491		2.000,00
20/01/2022	2.01.01.03.01.0001	- INSS a Recolher					
		Pg.INSS ref. 12/2022	0001	001	30031907	5.111,20	
20/01/2022	1.01.01.01.01.0001	- Caixa					
		Pg.INSS ref. 12/2022	0001	001	30031907		5.111,20
22/01/2022	3.01.01.07.01.0052	- Fardamento					
		DESPESAS C/ UNIFORMES	0001	001	30031680	282,75	
22/01/2022	1.01.01.01.01.0001	- Caixa					



Livro Diário Nº. 3

Licenciado para: CONTABILIDADE

Empresa: BETA CONSTRUTORA E LOCAÇÕES LTDA - CNPJ: 22.165.924/0001-80

Período: 01/01/2022 a 31/12/2022

Data	Conta	Histórico	Estab	Centro	Chave	Débito	Crédito
		DESPESAS C/ UNIFORMES	0001	001	30031680		282,75
26/01/2022	1.01.03.01.01.0005 - MUNICIPIO DE ACAILANDIA - CAMARA MUNICIPAL	NFSe 7 MUNICIPIO DE IMPERATRIZ - CAMARAMUNICIPAL	0001	001	30031418	51.189,10	
26/01/2022	3.01.01.01.01.0006 - Receita da Prestação de Serviços - Mercado Interno	NFSe 7 MUNICIPIO DE IMPERATRIZ - CAMARAMUNICIPAL	0001	001	30031418		51.189,10
26/01/2022	1.01.01.01.01.0001 - Caixa	RECEBIMENTO NFSe 7 MUNICIPIO DE IMPERATRIZ - CAMARA MUNICIPAL	0001	001	30031443	51.189,10	
26/01/2022	1.01.03.01.01.0005 - MUNICIPIO DE ACAILANDIA - CAMARA MUNICIPAL	RECEBIMENTO NFSe 7 MUNICIPIO DE IMPERATRIZ - CAMARA MUNICIPAL	0001	001	30031443		51.189,10
31/01/2022	3.01.01.01.03.0007 - Simples	PROVISÃO SIMPLES NACIONAL 01/2022	0001	001	30031467	8.245,22	
31/01/2022	2.01.01.03.03.0010 - Simples a Recolher	PROVISÃO SIMPLES NACIONAL 01/2022	0001	001	30031467		8.245,22
31/01/2022	3.01.01.07.01.0048 - Energia Elétrica	ENERGIA ELÉTRICA 12/2021	0001	001	30031534	530,11	
31/01/2022	1.01.01.01.01.0001 - Caixa	ENERGIA ELÉTRICA 12/2021	0001	001	30031534		530,11
31/01/2022	3.01.01.07.01.0050 - Telefones	TELEFONE E INTERNET	0001	001	30031559	164,65	
31/01/2022	1.01.01.01.01.0001 - Caixa	TELEFONE E INTERNET	0001	001	30031559		164,65
31/01/2022	3.01.01.07.01.0050 - Telefones	TELEFONE E INTERNET	0001	001	30031560	219,90	
31/01/2022	1.01.01.01.01.0001 - Caixa	TELEFONE E INTERNET	0001	001	30031560		219,90
31/01/2022	3.01.01.07.01.0063 - Materiais de Consumo	MATERIAL DE ESCRITÓRIO	0001	001	30031588	250,00	
31/01/2022	1.01.01.01.01.0001 - Caixa	MATERIAL DE ESCRITÓRIO	0001	001	30031588		250,00
31/01/2022	3.01.01.07.01.0009 - Serviços Prestados Pessoa Jurídica	SERVIÇOS PRESTADOS POR	0001	001	30031602	140,00	
31/01/2022	1.01.01.01.01.0001 - Caixa	SERVIÇOS PRESTADOS POR	0001	001	30031602		140,00
31/01/2022	3.01.01.07.01.0041 - Despesa com Viagens, Diárias e Ajuda de Custos	DESPESAS C/ VIAGENS E ESTADIAS	0001	001	30031623	250,00	
31/01/2022	1.01.01.01.01.0001 - Caixa	DESPESAS C/ VIAGENS E ESTADIAS	0001	001	30031623		250,00
31/01/2022	3.01.01.07.01.0047 - Manutenção de Veiculos	MANUTENÇÃO DE VEÍCULOS	0001	001	30031654	40,00	
31/01/2022	1.01.01.01.01.0001 - Caixa	MANUTENÇÃO DE VEÍCULOS	0001	001	30031654		40,00
31/01/2022	3.01.01.07.01.0058 - Despesas com Combustíveis	DESPESAS C/ COMBUSTIVEIS	0001	001	30031688	116,00	
31/01/2022	1.01.01.01.01.0001 - Caixa	DESPESAS C/ COMBUSTIVEIS	0001	001	30031688		116,00
31/01/2022	3.01.01.07.01.0058 - Despesas com Combustíveis	DESPESAS C/ COMBUSTIVEIS	0001	001	30031689	180,25	
31/01/2022	1.01.01.01.01.0001 - Caixa	DESPESAS C/ COMBUSTIVEIS	0001	001	30031689		180,25
31/01/2022	3.01.01.07.01.0058 - Despesas com Combustíveis	DESPESAS C/ COMBUSTIVEIS	0001	001	30031690	150,00	



Livro Diário Nº. 3

Licenciado para: CONTABILIDADE

Empresa: BETA CONSTRUTORA E LOCAÇÕES LTDA - CNPJ: 22.165.924/0001-80

Período: 01/01/2022 a 31/12/2022

Data	Conta	Histórico	Estab	Centro	Chave	Débito	Crédito
31/01/2022	1.01.01.01.01.0001	- Caixa					
		DESPESAS C/ COMBUSTIVEIS	0001	001	30031690		150,00
31/01/2022	3.01.01.07.01.0044	- Décimo Terceiro Salário					
		PROV. DÉCIMO TERCEIRO SALARIO 01/2022	0001	001	30031768	1.500,00	
31/01/2022	2.01.01.21.02.0001	- Décimo Terceiro Salário					
		PROV. DÉCIMO TERCEIRO SALARIO 01/2022	0001	001	30031768		1.500,00
31/01/2022	3.01.01.07.01.0043	- Férias					
		PROV. FÉRIAS 01/2022	0001	001	30031780	115,44	
31/01/2022	2.01.01.21.02.0002	- Férias					
		PROV. FÉRIAS 01/2022	0001	001	30031780		115,44
31/01/2022	3.01.01.07.01.0001	- Remuneração a Dirigentes e a Conselho de Administração					
		PROV. PRÓ-LABORE	0001	001	30031792	5.700,00	
31/01/2022	2.01.01.17.01.0007	- Pró-labores a Pagar					
		PROV. PRÓ-LABORE	0001	001	30031792		5.700,00
31/01/2022	2.01.01.17.01.0007	- Pró-labores a Pagar					
		INSS S/PRÓ-LABORE	0001	001	30031793	627,00	
31/01/2022	2.01.01.03.01.0001	- INSS a Recolher					
		INSS S/PRÓ-LABORE	0001	001	30031793		627,00
31/01/2022	2.01.01.17.01.0007	- Pró-labores a Pagar					
		IRRF S/PRÓ-LABORE	0001	001	30031794	525,72	
31/01/2022	2.01.01.03.03.0008	- IRRF a Recolher					
		IRRF S/PRÓ-LABORE	0001	001	30031794		525,72
31/01/2022	3.01.01.07.01.0003	- Ordenados, Salários, Gratif e Outras Remuner a Empregados					
		PROV. SALÁRIO E ORDENADOS 01/2022	0001	001	30031874	6.004,66	
31/01/2022	2.01.01.03.01.0010	- Salários a Pagar					
		PROV. SALÁRIO E ORDENADOS 01/2022	0001	001	30031874		6.004,66
31/01/2022	2.01.01.03.01.0010	- Salários a Pagar					
		PROV. INSS S/SALÁRIOS E ORDENADOS 01/2022	0001	001	30031875	465,94	
31/01/2022	2.01.01.03.01.0001	- INSS a Recolher					
		PROV. INSS S/SALÁRIOS E ORDENADOS 01/2022	0001	001	30031875		465,94
31/01/2022	3.01.01.07.01.0013	- FGTS					
		PROV. FGTS S/SALÁRIOS E ORDENADOS 01/2022	0001	001	30031876	480,37	
31/01/2022	2.01.01.03.01.0002	- FGTS a Recolher					
		PROV. FGTS S/SALÁRIOS E ORDENADOS 01/2022	0001	001	30031876		480,37
31/01/2022	3.01.01.07.01.0012	- INSS - Previdência Social					
		PROV. INSS 01/2022	0001	001	30031877	1.669,29	
31/01/2022	2.01.01.03.01.0001	- INSS a Recolher					
		PROV. INSS 01/2022	0001	001	30031877		1.669,29
31/01/2022	1.01.01.01.01.0001	- Caixa					
		RECEBIMENTO CLIENTES	0001	001	30031961	29.500,00	
31/01/2022	1.01.03.01.01.0001	- Clientes Diversos					
		RECEBIMENTO CLIENTES	0001	001	30031961		29.500,00
Totais do mês de Janeiro:						328.226,50	328.226,50
02/02/2022	1.01.03.01.01.0005	- MUNICIPIO DE ACAILANDIA - CAMARA MUNICIPAL					
		NFSe 8 MUNICIPIO DE IMPERATRIZ - CAMARAMUNICIPAL	0001	001	30031419	65.194,74	
02/02/2022	3.01.01.01.01.0006	- Receita da Prestação de Serviços - Mercado Interno					
		NFSe 8 MUNICIPIO DE IMPERATRIZ - CAMARAMUNICIPAL	0001	001	30031419		65.194,74

Livro Diário Nº. 3

Licenciado para: CONTABILIDADE

Empresa: BETA CONSTRUTORA E LOCAÇÕES LTDA - CNPJ: 22.165.924/0001-80

Período: 01/01/2022 a 31/12/2022



Data	Conta	Histórico	Estab	Centro	Chave	Débito	Crédito
02/02/2022	1.01.01.01.01.0001 - Caixa	RECEBIMENTO NFSe 8 MUNICIPIO DE IMPERATRIZ - CAMARA MUNICIPAL	0001	001	30031444	65.194,74	
02/02/2022	1.01.03.01.01.0005 - MUNICIPIO DE ACAILANDIA - CAMARA MUNICIPAL	RECEBIMENTO NFSe 8 MUNICIPIO DE IMPERATRIZ - CAMARA MUNICIPAL	0001	001	30031444		65.194,74
05/02/2022	3.01.01.07.01.0024 - Aluguéis	ALUGUEL DE IMÓVEL 01/2022	0001	001	30031504	1.500,00	
05/02/2022	1.01.01.01.01.0001 - Caixa	ALUGUEL DE IMÓVEL 01/2022	0001	001	30031504		1.500,00
05/02/2022	2.01.01.17.01.0007 - Pró-labores a Pagar	PAGTO REF: PRÓ-LABORE	0001	001	30031829	4.547,28	
05/02/2022	1.01.01.01.01.0001 - Caixa	PAGTO REF: PRÓ-LABORE	0001	001	30031829		4.547,28
05/02/2022	2.01.01.03.01.0010 - Salários a Pagar	Pagto ref: FOLHA DE PAGAMENTO 01/2022	0001	001	30031934	5.538,72	
05/02/2022	1.01.01.01.01.0001 - Caixa	Pagto ref: FOLHA DE PAGAMENTO 01/2022	0001	001	30031934		5.538,72
07/02/2022	2.01.01.03.01.0002 - FGTS a Recolher	Pagto ref: FGTS 01/2022	0001	001	30031920	480,37	
07/02/2022	1.01.01.01.01.0001 - Caixa	Pagto ref: FGTS 01/2022	0001	001	30031920		480,37
10/02/2022	3.01.01.07.01.0052 - Fardamento	DESPESAS C/ UNIFORMES	0001	001	30031676	567,00	
10/02/2022	1.01.01.01.01.0001 - Caixa	DESPESAS C/ UNIFORMES	0001	001	30031676		567,00
10/02/2022	3.01.01.07.01.0058 - Despesas com Combustíveis	DESPESAS C/ COMBUSTIVEIS	0001	001	30031867	165,08	
10/02/2022	1.01.01.01.01.0001 - Caixa	DESPESAS C/ COMBUSTIVEIS	0001	001	30031867		165,08
15/02/2022	1.01.03.01.01.0008 - MUNICIPIO DE IMPERATRIZ - CAMARA MUNICIPAL	NFS e 9 MUNICIPIO DE IMPERATRIZ - CAMARAMUNICIPAL	0001	001	30031420	50.270,41	
15/02/2022	3.01.01.01.01.0006 - Receita da Prestação de Serviços - Mercado Interno	NFS e 9 MUNICIPIO DE IMPERATRIZ - CAMARAMUNICIPAL	0001	001	30031420		50.270,41
15/02/2022	1.01.01.01.01.0001 - Caixa	RECEBIMENTO NFS e 9 MUNICIPIO DE IMPERATRIZ - CAMARA MUNICIPAL	0001	001	30031445	50.270,41	
15/02/2022	1.01.03.01.01.0008 - MUNICIPIO DE IMPERATRIZ - CAMARA MUNICIPAL	RECEBIMENTO NFS e 9 MUNICIPIO DE IMPERATRIZ - CAMARA MUNICIPAL	0001	001	30031445		50.270,41
15/02/2022	2.01.01.03.03.0008 - IRRF a Recolher	PAGTO REF: IRRF S/PRÓ-LABORE	0001	001	30031946	525,72	
15/02/2022	1.01.01.01.01.0001 - Caixa	PAGTO REF: IRRF S/PRÓ-LABORE	0001	001	30031946		525,72
20/02/2022	2.01.01.03.03.0010 - Simples a Recolher	PAGTO REF SIMPLES NACIONAL 01/2022	0001	001	30031480	8.245,22	
20/02/2022	1.01.01.01.01.0001 - Caixa	PAGTO REF SIMPLES NACIONAL 01/2022	0001	001	30031480		8.245,22
20/02/2022	3.01.01.07.01.0068 - Assessoria Contábil	ASSISTÊNCIA CONTÁBIL 02/2022	0001	001	30031492	2.000,00	
20/02/2022	1.01.01.01.01.0001 - Caixa						

Livro Diário Nº. 3

Licenciado para: CONTABILIDADE
 Empresa: BETA CONSTRUTORA E LOCAÇÕES LTDA - CNPJ: 22.165.924/0001-80
 Período: 01/01/2022 a 31/12/2022

Data	Conta	Histórico	Estab	Centro	Chave	Débito	Crédito
		ASSISTÊNCIA CONTÁBIL 02/2022	0001	001	30031492		2.000,00
20/02/2022	2.01.01.03.01.0001	- INSS a Recolher					
		Pagto ref: INSS 01/2022	0001	001	30031908	2.762,32	
20/02/2022	1.01.01.01.01.0001	- Caixa					
		Pagto ref: INSS 01/2022	0001	001	30031908		2.762,32
23/02/2022	1.01.03.01.01.0008	- MUNICIPIO DE IMPERATRIZ - CAMARA MUNICIPAL					
		NFSe 10 MUNICIPIO DE IMPERATRIZ - CAMARA MUNICIPAL	0001	001	30031421	37.377,79	
23/02/2022	3.01.01.01.01.0006	- Receita da Prestação de Serviços - Mercado Interno					
		NFSe 10 MUNICIPIO DE IMPERATRIZ - CAMARA MUNICIPAL	0001	001	30031421		37.377,79
23/02/2022	1.01.01.01.01.0001	- Caixa					
		RECEBIMENTO NFSe 10 MUNICIPIO DE IMPERATRIZ - CAMARA MUNICIPAL	0001	001	30031446	37.377,79	
23/02/2022	1.01.03.01.01.0008	- MUNICIPIO DE IMPERATRIZ - CAMARA MUNICIPAL					
		RECEBIMENTO NFSe 10 MUNICIPIO DE IMPERATRIZ - CAMARA MUNICIPAL	0001	001	30031446		37.377,79
28/02/2022	3.01.01.01.03.0007	- Simples					
		PROVISÃO SIMPLES NACIONAL 02/2022	0001	001	30031468	7.156,11	
28/02/2022	2.01.01.03.03.0010	- Simples a Recolher					
		PROVISÃO SIMPLES NACIONAL 02/2022	0001	001	30031468		7.156,11
28/02/2022	3.01.01.07.01.0048	- Energia Elétrica					
		ENERGIA ELÉTRICA 01/2022	0001	001	30031535	490,11	
28/02/2022	1.01.01.01.01.0001	- Caixa					
		ENERGIA ELÉTRICA 01/2022	0001	001	30031535		490,11
28/02/2022	3.01.01.07.01.0049	- Água					
		ÁGUA E ESGOTO 02/2022	0001	001	30031547	130,00	
28/02/2022	1.01.01.01.01.0001	- Caixa					
		ÁGUA E ESGOTO 02/2022	0001	001	30031547		130,00
28/02/2022	3.01.01.07.01.0049	- Água					
		ÁGUA E ESGOTO 03/2022	0001	001	30031548	70,55	
28/02/2022	1.01.01.01.01.0001	- Caixa					
		ÁGUA E ESGOTO 03/2022	0001	001	30031548		70,55
28/02/2022	3.01.01.07.01.0050	- Telefones					
		TELEFONE E INTERNET	0001	001	30031561	219,90	
28/02/2022	1.01.01.01.01.0001	- Caixa					
		TELEFONE E INTERNET	0001	001	30031561		219,90
28/02/2022	3.01.01.07.01.0056	- Seguros Diversos					
		SEGUROS	0001	001	30031582	1.500,00	
28/02/2022	1.01.01.01.01.0001	- Caixa					
		SEGUROS	0001	001	30031582		1.500,00
28/02/2022	3.01.01.07.01.0009	- Serviços Prestados Pessoa Jurídica					
		SERVIÇOS PRESTADOS POR	0001	001	30031603	1.500,00	
28/02/2022	1.01.01.01.01.0001	- Caixa					
		SERVIÇOS PRESTADOS POR	0001	001	30031603		1.500,00
28/02/2022	3.01.01.07.01.0009	- Serviços Prestados Pessoa Jurídica					
		SERVIÇOS PRESTADOS POR	0001	001	30031604	3.500,00	
28/02/2022	1.01.01.01.01.0001	- Caixa					
		SERVIÇOS PRESTADOS POR	0001	001	30031604		3.500,00
28/02/2022	3.01.01.07.01.0009	- Serviços Prestados Pessoa Jurídica					
		SERVIÇOS PRESTADOS POR	0001	001	30031605	1.810,00	
28/02/2022	1.01.01.01.01.0001	- Caixa					
		SERVIÇOS PRESTADOS POR	0001	001	30031605		1.810,00
28/02/2022	3.01.01.07.01.0041	- Despesa com Viagens, Diárias e Ajuda de Custos					



Livro Diário Nº. 3

Licenciado para: CONTABILIDADE

Empresa: BETA CONSTRUTORA E LOCAÇÕES LTDA - CNPJ: 22.165.924/0001-80

Período: 01/01/2022 a 31/12/2022

Data	Conta	Histórico	Estab	Centro	Chave	Débito	Rubrica	Crédito
		DESPEAS C/ VIAGENS E ESTADIAS	0001	001	30031624	1.130,00		
28/02/2022	1.01.01.01.01.0001 - Caixa							
		DESPEAS C/ VIAGENS E ESTADIAS	0001	001	30031624			1.130,00
28/02/2022	3.01.01.07.01.0041 - Despesa com Viagens, Diárias e Ajuda de Custos							
		DESPEAS C/ VIAGENS E ESTADIAS	0001	001	30031625	120,00		
28/02/2022	1.01.01.01.01.0001 - Caixa							
		DESPEAS C/ VIAGENS E ESTADIAS	0001	001	30031625			120,00
28/02/2022	3.01.01.07.01.0066 - Materiais de Expediente							
		MATERIAL DE EXPEDIENTE	0001	001	30031642	450,00		
28/02/2022	1.01.01.01.01.0001 - Caixa							
		MATERIAL DE EXPEDIENTE	0001	001	30031642			450,00
28/02/2022	3.01.01.07.01.0066 - Materiais de Expediente							
		MATERIAL DE EXPEDIENTE	0001	001	30031643	850,00		
28/02/2022	1.01.01.01.01.0001 - Caixa							
		MATERIAL DE EXPEDIENTE	0001	001	30031643			850,00
28/02/2022	3.01.01.07.01.0058 - Despesas com Combustiveis							
		DESPEAS C/ COMBUSTIVEIS	0001	001	30031691	120,02		
28/02/2022	1.01.01.01.01.0001 - Caixa							
		DESPEAS C/ COMBUSTIVEIS	0001	001	30031691			120,02
28/02/2022	3.01.01.07.01.0058 - Despesas com Combustiveis							
		DESPEAS C/ COMBUSTIVEIS	0001	001	30031692	35,00		
28/02/2022	1.01.01.01.01.0001 - Caixa							
		DESPEAS C/ COMBUSTIVEIS	0001	001	30031692			35,00
28/02/2022	3.01.01.07.01.0058 - Despesas com Combustiveis							
		DESPEAS C/ COMBUSTIVEIS	0001	001	30031694	192,04		
28/02/2022	1.01.01.01.01.0001 - Caixa							
		DESPEAS C/ COMBUSTIVEIS	0001	001	30031694			192,04
28/02/2022	3.01.01.07.01.0058 - Despesas com Combustiveis							
		DESPEAS C/ COMBUSTIVEIS	0001	001	30031695	100,00		
28/02/2022	1.01.01.01.01.0001 - Caixa							
		DESPEAS C/ COMBUSTIVEIS	0001	001	30031695			100,00
28/02/2022	3.01.01.07.01.0058 - Despesas com Combustiveis							
		DESPEAS C/ COMBUSTIVEIS	0001	001	30031696	150,00		
28/02/2022	1.01.01.01.01.0001 - Caixa							
		DESPEAS C/ COMBUSTIVEIS	0001	001	30031696			150,00
28/02/2022	3.01.01.07.01.0058 - Despesas com Combustiveis							
		DESPEAS C/ COMBUSTIVEIS	0001	001	30031697	190,00		
28/02/2022	1.01.01.01.01.0001 - Caixa							
		DESPEAS C/ COMBUSTIVEIS	0001	001	30031697			190,00
28/02/2022	3.01.01.07.01.0058 - Despesas com Combustiveis							
		DESPEAS C/ COMBUSTIVEIS	0001	001	30031698	130,05		
28/02/2022	1.01.01.01.01.0001 - Caixa							
		DESPEAS C/ COMBUSTIVEIS	0001	001	30031698			130,05
28/02/2022	3.01.01.07.01.0058 - Despesas com Combustiveis							
		DESPEAS C/ COMBUSTIVEIS	0001	001	30031699	153,06		
28/02/2022	1.01.01.01.01.0001 - Caixa							
		DESPEAS C/ COMBUSTIVEIS	0001	001	30031699			153,06
28/02/2022	3.01.01.07.01.0058 - Despesas com Combustiveis							
		DESPEAS C/ COMBUSTIVEIS	0001	001	30031700	150,00		
28/02/2022	1.01.01.01.01.0001 - Caixa							
		DESPEAS C/ COMBUSTIVEIS	0001	001	30031700			150,00
28/02/2022	3.01.01.07.01.0058 - Despesas com Combustiveis							
		DESPEAS C/ COMBUSTIVEIS	0001	001	30031701	250,01		
28/02/2022	1.01.01.01.01.0001 - Caixa							



Livro Diário Nº. 3

Licenciado para: CONTABILIDADE

Empresa: BETA CONSTRUTORA E LOCAÇÕES LTDA - CNPJ: 22.165.924/0001-80

Período: 01/01/2022 a 31/12/2022

Data	Conta	Histórico	Estab	Centro	Chave	Debito	Crédito
		DESPESAS C/ COMBUSTIVEIS	0001	001	30031701		250,01
28/02/2022	3.01.01.07.01.0044	- Décimo Terceiro Salário					
		PROV. DÉCIMO TERCEIRO SALARIO 02/2022	0001	001	30031769	896,00	
28/02/2022	2.01.01.21.02.0001	- Décimo Terceiro Salário					
		PROV. DÉCIMO TERCEIRO SALARIO 02/2022	0001	001	30031769		896,00
28/02/2022	3.01.01.07.01.0043	- Férias					
		PROV. FÉRIAS 02/2022	0001	001	30031781	232,22	
28/02/2022	2.01.01.21.02.0002	- Férias					
		PROV. FÉRIAS 02/2022	0001	001	30031781		232,22
28/02/2022	3.01.01.07.01.0001	- Remuneração a Dirigentes e a Conselho de Administração					
		PROV. PRÓ-LABORE	0001	001	30031795	5.700,00	
28/02/2022	2.01.01.17.01.0007	- Pró-labores a Pagar					
		PROV. PRÓ-LABORE	0001	001	30031795		5.700,00
28/02/2022	2.01.01.17.01.0007	- Pró-labores a Pagar					
		INSS S/PRÓ-LABORE	0001	001	30031796	627,00	
28/02/2022	2.01.01.03.01.0001	- INSS a Recolher					
		INSS S/PRÓ-LABORE	0001	001	30031796		627,00
28/02/2022	2.01.01.17.01.0007	- Pró-labores a Pagar					
		IRRF S/PRÓ-LABORE	0001	001	30031797	525,72	
28/02/2022	2.01.01.03.03.0008	- IRRF a Recolher					
		IRRF S/PRÓ-LABORE	0001	001	30031797		525,72
28/02/2022	3.01.01.07.01.0003	- Ordenados, Salários, Gratif e Outras Remuner a Empregados					
		PROV. SALÁRIO E ORDENADOS 02/2022	0001	001	30031878	6.650,00	
28/02/2022	2.01.01.03.01.0010	- Salários a Pagar					
		PROV. SALÁRIO E ORDENADOS 02/2022	0001	001	30031878		6.650,00
28/02/2022	2.01.01.03.01.0010	- Salários a Pagar					
		PROV. INSS S/SALÁRIOS E ORDENADOS 02/2022	0001	001	30031879	516,00	
28/02/2022	2.01.01.03.01.0001	- INSS a Recolher					
		PROV. INSS S/SALÁRIOS E ORDENADOS 02/2022	0001	001	30031879		516,00
28/02/2022	3.01.01.07.01.0013	- FGTS					
		PROV. FGTS S/SALÁRIOS E ORDENADOS 02/2022	0001	001	30031880	532,00	
28/02/2022	2.01.01.03.01.0002	- FGTS a Recolher					
		PROV. FGTS S/SALÁRIOS E ORDENADOS 02/2022	0001	001	30031880		532,00
28/02/2022	3.01.01.07.01.0012	- INSS - Previdência Social					
		PROV. INSS 02/2022	0001	001	30031881	1.782,20	
28/02/2022	2.01.01.03.01.0001	- INSS a Recolher					
		PROV. INSS 02/2022	0001	001	30031881		1.782,20
28/02/2022	1.01.01.01.01.0001	- Caixa					
		RECEBIMENTO CLIENTES	0001	001	30031962	29.540,00	
28/02/2022	1.01.03.01.01.0001	- Clientes Diversos					
		RECEBIMENTO CLIENTES	0001	001	30031962		29.540,00
Totais do mês de Fevereiro:						399.415,58	399.415,58
05/03/2022	3.01.01.07.01.0024	- Aluguéis					
		ALUGUEL DE IMÓVEL 02/2022	0001	001	30031505	1.500,00	
05/03/2022	1.01.01.01.01.0001	- Caixa					
		ALUGUEL DE IMÓVEL 02/2022	0001	001	30031505		1.500,00
05/03/2022	2.01.01.17.01.0007	- Pró-labores a Pagar					
		PAGTO REF: PRÓ-LABORE	0001	001	30031830	4.547,28	
05/03/2022	1.01.01.01.01.0001	- Caixa					

Handwritten marks and signatures, including a large '74' and a signature at the bottom right.



Livro Diário Nº. 3

Licenciado para: CONTABILIDADE

Empresa: BETA CONSTRUTORA E LOCAÇÕES LTDA - CNPJ: 22.165.924/0001-80

Período: 01/01/2022 a 31/12/2022

Data	Conta	Histórico	Estab	Centro	Chave	Débito	Crédito
		PAGTO REF: PRÓ-LABORE	0001	001	30031830		4.547,28
05/03/2022	2.01.01.03.01.0010	- Salários a Pagar					
		Pagto ref: FOLHA DE PAGAMENTO 02/2022	0001	001	30031935	6.134,00	
05/03/2022	1.01.01.01.01.0001	- Caixa					
		Pagto ref: FOLHA DE PAGAMENTO 02/2022	0001	001	30031935		6.134,00
07/03/2022	2.01.01.03.01.0002	- FGTS a Recolher					
		Pagto ref: FGTS 02/2022	0001	001	30031921	532,00	
07/03/2022	1.01.01.01.01.0001	- Caixa					
		Pagto ref: FGTS 02/2022	0001	001	30031921		532,00
10/03/2022	3.01.01.07.01.0047	- Manutenção de Veiculos					
		MANUTENÇÃO DE VEÍCULOS	0001	001	30031658	130,00	
10/03/2022	1.01.01.01.01.0001	- Caixa					
		MANUTENÇÃO DE VEÍCULOS	0001	001	30031658		130,00
10/03/2022	3.01.01.07.01.0058	- Despesas com Combustíveis					
		DESPESAS C/ COMBUSTIVEIS	0001	001	30031868	290,00	
10/03/2022	1.01.01.01.01.0001	- Caixa					
		DESPESAS C/ COMBUSTIVEIS	0001	001	30031868		290,00
11/03/2022	1.01.03.01.01.0006	- RAIMUNDO NONATO FERNANDES FRASAO 24932078315					
		NFSe 11 RAIMUNDO NONATO FERNANDES FRASAO 24932078315	0001	001	30031422	23.514,55	
11/03/2022	3.01.01.01.01.0006	- Receita da Prestação de Serviços - Mercado Interno					
		NFSe 11 RAIMUNDO NONATO FERNANDES FRASAO 24932078315	0001	001	30031422		23.514,55
11/03/2022	1.01.01.01.01.0001	- Caixa					
		RECEBIMENTO NFSe 11 RAIMUNDO NONATO FERNANDES FRASAO 24932078315	0001	001	30031447	23.514,55	
11/03/2022	1.01.03.01.01.0006	- RAIMUNDO NONATO FERNANDES FRASAO 24932078315					
		RECEBIMENTO NFSe 11 RAIMUNDO NONATO FERNANDES FRASAO 24932078315	0001	001	30031447		23.514,55
15/03/2022	2.01.01.03.03.0008	- IRRF a Recolher					
		PAGTO REF: IRRF S/PRÓ-LABORE	0001	001	30031947	525,72	
15/03/2022	1.01.01.01.01.0001	- Caixa					
		PAGTO REF: IRRF S/PRÓ-LABORE	0001	001	30031947		525,72
20/03/2022	2.01.01.03.03.0010	- Simples a Recolher					
		PAGTO REF SIMPLES NACIONAL 02/2022	0001	001	30031481	7.156,11	
20/03/2022	1.01.01.01.01.0001	- Caixa					
		PAGTO REF SIMPLES NACIONAL 02/2022	0001	001	30031481		7.156,11
20/03/2022	3.01.01.07.01.0068	- Assessoria Contábil					
		ASSISTÊNCIA CONTÁBIL 03/2022	0001	001	30031493	2.000,00	
20/03/2022	1.01.01.01.01.0001	- Caixa					
		ASSISTÊNCIA CONTÁBIL 03/2022	0001	001	30031493		2.000,00
20/03/2022	2.01.01.03.01.0001	- INSS a Recolher					
		Pagto ref: INSS 02/2022	0001	001	30031909	2.925,11	
20/03/2022	1.01.01.01.01.0001	- Caixa					
		Pagto ref: INSS 02/2022	0001	001	30031909		2.925,11
30/03/2022	3.01.01.01.03.0007	- Simples					
		PROVISÃO SIMPLES NACIONAL 03/2022	0001	001	30031469	9.568,33	
30/03/2022	2.01.01.03.03.0010	- Simples a Recolher					
		PROVISÃO SIMPLES NACIONAL 03/2022	0001	001	30031469		9.568,33
30/03/2022	3.01.01.07.01.0048	- Energia Elétrica					



Livro Diário Nº. 3

Licenciado para: CONTABILIDADE

Empresa: BETA CONSTRUTORA E LOCAÇÕES LTDA - CNPJ: 22.165.924/0001-80

Período: 01/01/2022 a 31/12/2022

Página 10 de 55

Data	Conta	Histórico	Estab	Centro	Chave	Débito	Crédito
		ENERGIA ELÉTRICA 02/2022	0001	001	30031536	657,00	
30/03/2022	1.01.01.01.01.0001 - Caixa						
		ENERGIA ELÉTRICA 02/2022	0001	001	30031536		657,00
30/03/2022	3.01.01.07.01.0049 - Água						
		ÁGUA E ESGOTO 04/2022	0001	001	30031549	130,00	
30/03/2022	1.01.01.01.01.0001 - Caixa						
		ÁGUA E ESGOTO 04/2022	0001	001	30031549		130,00
30/03/2022	3.01.01.07.01.0050 - Telefones						
		TELEFONE E INTERNET	0001	001	30031562	164,30	
30/03/2022	1.01.01.01.01.0001 - Caixa						
		TELEFONE E INTERNET	0001	001	30031562		164,30
30/03/2022	3.01.01.07.01.0050 - Telefones						
		TELEFONE E INTERNET	0001	001	30031563	219,00	
30/03/2022	1.01.01.01.01.0001 - Caixa						
		TELEFONE E INTERNET	0001	001	30031563		219,00
30/03/2022	3.01.01.07.01.0060 - Correios e Malotes						
		DESPESAS POSTAIS E TELEGRÁFICAS	0001	001	30031578	16,99	
30/03/2022	1.01.01.01.01.0001 - Caixa						
		DESPESAS POSTAIS E TELEGRÁFICAS	0001	001	30031578		16,99
30/03/2022	3.01.01.07.01.0060 - Correios e Malotes						
		DESPESAS POSTAIS E TELEGRÁFICAS	0001	001	30031579	89,00	
30/03/2022	1.01.01.01.01.0001 - Caixa						
		DESPESAS POSTAIS E TELEGRÁFICAS	0001	001	30031579		89,00
30/03/2022	3.01.01.07.01.0063 - Materiais de Consumo						
		MATERIAL DE ESCRITÓRIO	0001	001	30031589	320,00	
30/03/2022	1.01.01.01.01.0001 - Caixa						
		MATERIAL DE ESCRITÓRIO	0001	001	30031589		320,00
30/03/2022	3.01.01.07.01.0009 - Serviços Prestados Pessoa Jurídica						
		SERVIÇOS PRESTADOS POR	0001	001	30031606	500,00	
30/03/2022	1.01.01.01.01.0001 - Caixa						
		SERVIÇOS PRESTADOS POR	0001	001	30031606		500,00
30/03/2022	3.01.01.07.01.0009 - Serviços Prestados Pessoa Jurídica						
		SERVIÇOS PRESTADOS POR	0001	001	30031607	2.800,00	
30/03/2022	1.01.01.01.01.0001 - Caixa						
		SERVIÇOS PRESTADOS POR	0001	001	30031607		2.800,00
30/03/2022	3.01.01.07.01.0058 - Despesas com Combustíveis						
		DESPESAS C/ COMBUSTIVEIS	0001	001	30031702	250,03	
30/03/2022	1.01.01.01.01.0001 - Caixa						
		DESPESAS C/ COMBUSTIVEIS	0001	001	30031702		250,03
30/03/2022	3.01.01.07.01.0058 - Despesas com Combustíveis						
		DESPESAS C/ COMBUSTIVEIS	0001	001	30031703	420,05	
30/03/2022	1.01.01.01.01.0001 - Caixa						
		DESPESAS C/ COMBUSTIVEIS	0001	001	30031703		420,05
30/03/2022	3.01.01.07.01.0058 - Despesas com Combustíveis						
		DESPESAS C/ COMBUSTIVEIS	0001	001	30031704	250,00	
30/03/2022	1.01.01.01.01.0001 - Caixa						
		DESPESAS C/ COMBUSTIVEIS	0001	001	30031704		250,00
30/03/2022	3.01.01.07.01.0058 - Despesas com Combustíveis						
		DESPESAS C/ COMBUSTIVEIS	0001	001	30031705	250,00	
30/03/2022	1.01.01.01.01.0001 - Caixa						
		DESPESAS C/ COMBUSTIVEIS	0001	001	30031705		250,00
30/03/2022	3.01.01.07.01.0058 - Despesas com Combustíveis						
		DESPESAS C/ COMBUSTIVEIS	0001	001	30031706	350,00	
30/03/2022	1.01.01.01.01.0001 - Caixa						

Livro Diário Nº. 3

Licenciado para: CONTABILIDADE

Empresa: BETA CONSTRUTORA E LOCAÇÕES LTDA - CNPJ: 22.165.924/0001-80

Período: 01/01/2022 a 31/12/2022



Página 11 de 55

Data	Conta	Histórico	Estab	Centro	Chave	Rubrica	Débito	Crédito
		DESPESAS C/ COMBUSTIVEIS	0001	001	30031706			350,00
30/03/2022	3.01.01.07.01.0058	- Despesas com Combustíveis						
		DESPESAS C/ COMBUSTIVEIS	0001	001	30031707		250,00	
30/03/2022	1.01.01.01.01.0001	- Caixa						
		DESPESAS C/ COMBUSTIVEIS	0001	001	30031707			250,00
30/03/2022	3.01.01.07.01.0058	- Despesas com Combustíveis						
		DESPESAS C/ COMBUSTIVEIS	0001	001	30031708		190,00	
30/03/2022	1.01.01.01.01.0001	- Caixa						
		DESPESAS C/ COMBUSTIVEIS	0001	001	30031708			190,00
31/03/2022	3.01.01.07.01.0044	- Décimo Terceiro Salário						
		PROV. DÉCIMO TERCEIRO SALARIO	0001	001	30031770		890,00	
31/03/2022	2.01.01.21.02.0001	- Décimo Terceiro Salário						
		PROV. DÉCIMO TERCEIRO SALARIO	0001	001	30031770			890,00
31/03/2022	3.01.01.07.01.0043	- Férias						
		PROV. FÉRIAS 03/2022	0001	001	30031782		366,73	
31/03/2022	2.01.01.21.02.0002	- Férias						
		PROV. FÉRIAS 03/2022	0001	001	30031782			366,73
31/03/2022	3.01.01.07.01.0001	- Remuneração a Dirigentes e a Conselho de Administração						
		PROV. PRÓ-LABORE	0001	001	30031798		5.700,00	
31/03/2022	2.01.01.17.01.0007	- Pró-labores a Pagar						
		PROV. PRÓ-LABORE	0001	001	30031798			5.700,00
31/03/2022	2.01.01.17.01.0007	- Pró-labores a Pagar						
		INSS S/PRÓ-LABORE	0001	001	30031799		627,00	
31/03/2022	2.01.01.03.01.0001	- INSS a Recolher						
		INSS S/PRÓ-LABORE	0001	001	30031799			627,00
31/03/2022	2.01.01.17.01.0007	- Pró-labores a Pagar						
		IRRF S/PRÓ-LABORE	0001	001	30031800		525,72	
31/03/2022	2.01.01.03.03.0008	- IRRF a Recolher						
		IRRF S/PRÓ-LABORE	0001	001	30031800			525,72
31/03/2022	3.01.01.07.01.0003	- Ordenados, Salários, Gratif e Outras Remuner a Empregados						
		PROV. SALÁRIO E ORDENADOS 03/2022	0001	001	30031882		6.650,00	
31/03/2022	2.01.01.03.01.0010	- Salários a Pagar						
		PROV. SALÁRIO E ORDENADOS 03/2022	0001	001	30031882			6.650,00
31/03/2022	2.01.01.03.01.0010	- Salários a Pagar						
		PROV. INSS S/SALÁRIOS E ORDENADOS	0001	001	30031883		516,00	
31/03/2022	2.01.01.03.01.0001	- INSS a Recolher						
		PROV. INSS S/SALÁRIOS E ORDENADOS	0001	001	30031883			516,00
31/03/2022	3.01.01.07.01.0013	- FGTS						
		PROV. FGTS S/SALÁRIOS E ORDENADOS	0001	001	30031884		532,00	
31/03/2022	2.01.01.03.01.0002	- FGTS a Recolher						
		PROV. FGTS S/SALÁRIOS E ORDENADOS	0001	001	30031884			532,00
31/03/2022	3.01.01.07.01.0012	- INSS - Previdência Social						
		PROV. INSS 03/2022	0001	001	30031885		1.782,20	
31/03/2022	2.01.01.03.01.0001	- INSS a Recolher						
		PROV. INSS 03/2022	0001	001	30031885			1.782,20
31/03/2022	1.01.01.01.01.0001	- Caixa						
		RECEBIMENTO CLIENTES	0001	001	30031963		29.544,00	
31/03/2022	1.01.03.01.01.0001	- Clientes Diversos						

Livro Diário Nº. 3

Licenciado para: CONTABILIDADE

Empresa: BETA CONSTRUTORA E LOCAÇÕES LTDA - CNPJ: 22.165.924/0001-80

Período: 01/01/2022 a 31/12/2022



Página 12 de 55

Data	Conta	Histórico	Estab	Centro	Chave	Débito	Crédito
		RECEBIMENTO CLIENTES	0001	001	30031963		29.544,00
					Totais do mês de Março:	136.327,67	136.327,67
05/04/2022	3.01.01.07.01.0024 - Aluguéis	ALUGUEL DE IMÓVEL 03/2022	0001	001	30031506	1.500,00	
05/04/2022	1.01.01.01.01.0001 - Caixa	ALUGUEL DE IMÓVEL 03/2022	0001	001	30031506		1.500,00
05/04/2022	2.01.01.17.01.0007 - Pró-labores a Pagar	PAGTO REF: PRÓ-LABORE	0001	001	30031831	4.547,28	
05/04/2022	1.01.01.01.01.0001 - Caixa	PAGTO REF: PRÓ-LABORE	0001	001	30031831		4.547,28
05/04/2022	2.01.01.03.01.0010 - Salários a Pagar	Pagto ref: FOLHA DE PAGAMENTO 03/2022	0001	001	30031936	6.134,00	
05/04/2022	1.01.01.01.01.0001 - Caixa	Pagto ref: FOLHA DE PAGAMENTO 03/2022	0001	001	30031936		6.134,00
07/04/2022	2.01.01.03.01.0002 - FGTS a Recolher	Pagto ref: FGTS 03/2022	0001	001	30031923	532,00	
07/04/2022	1.01.01.01.01.0001 - Caixa	Pagto ref: FGTS 03/2022	0001	001	30031923		532,00
09/04/2022	3.01.01.07.01.0053 - Despesas com Treinamento de Pessoal	DESPESAS C/ TREINAMENTOS	0001	001	30031686	2.500,00	
09/04/2022	1.01.01.01.01.0001 - Caixa	DESPESAS C/ TREINAMENTOS	0001	001	30031686		2.500,00
10/04/2022	3.01.01.07.01.0047 - Manutenção de Veículos	MANUTENÇÃO DE VEÍCULOS	0001	001	30031668	189,90	
10/04/2022	1.01.01.01.01.0001 - Caixa	MANUTENÇÃO DE VEÍCULOS	0001	001	30031668		189,90
10/04/2022	3.01.01.07.01.0058 - Despesas com Combustíveis	DESPESAS C/ COMBUSTIVEIS	0001	001	30031869	300,01	
10/04/2022	1.01.01.01.01.0001 - Caixa	DESPESAS C/ COMBUSTIVEIS	0001	001	30031869		300,01
14/04/2022	3.01.01.07.01.0063 - Materiais de Consumo	MATERIAL DE ESCRITÓRIO	0001	001	30031590	350,00	
14/04/2022	1.01.01.01.01.0001 - Caixa	MATERIAL DE ESCRITÓRIO	0001	001	30031590		350,00
15/04/2022	3.01.01.07.01.0047 - Manutenção de Veículos	MANUTENÇÃO DE VEÍCULOS	0001	001	30031659	430,00	
15/04/2022	1.01.01.01.01.0001 - Caixa	MANUTENÇÃO DE VEÍCULOS	0001	001	30031659		430,00
15/04/2022	2.01.01.03.03.0008 - IRRF a Recolher	PAGTO REF: IRRF S/PRÓ-LABORE	0001	001	30031948	525,72	
15/04/2022	1.01.01.01.01.0001 - Caixa	PAGTO REF: IRRF S/PRÓ-LABORE	0001	001	30031948		525,72
20/04/2022	2.01.01.03.03.0010 - Simples a Recolher	SIMPLES NACIONAL A RECOLHER 03/2022	0001	001	30031482	9.568,33	
20/04/2022	1.01.01.01.01.0001 - Caixa	SIMPLES NACIONAL A RECOLHER 03/2022	0001	001	30031482		9.568,33
20/04/2022	3.01.01.07.01.0068 - Assessoria Contábil	ASSISTÊNCIA CONTÁBIL 04/2022	0001	001	30031494	2.000,00	
20/04/2022	1.01.01.01.01.0001 - Caixa	ASSISTÊNCIA CONTÁBIL 04/2022	0001	001	30031494		2.000,00
20/04/2022	2.01.01.03.01.0001 - INSS a Recolher						

segunda-feira, 1 de maio de 2023

09:27:35

Continua...

Livro Diário Nº. 3

Licenciado para: CONTABILIDADE

Empresa: BETA CONSTRUTORA E LOCAÇÕES LTDA - CNPJ: 22.165.924/0001-80

Período: 01/01/2022 a 31/12/2022



Data	Conta	Histórico	Estab	Centro	Chave	Débito	Crédito
		Pagto ref: INSS 03/2022	0001	001	30031910	2.925,20	
20/04/2022	1.01.01.01.01.0001 - Caixa						2.925,20
		Pagto ref: INSS 03/2022	0001	001	30031910		2.925,20
30/04/2022	3.01.01.01.03.0007 - Simples						
		PROVISÃO SIMPLES NACIONAL 04/2022	0001	001	30031470	11.456,22	
30/04/2022	2.01.01.03.03.0010 - Simples a Recolher						
		PROVISÃO SIMPLES NACIONAL 04/2022	0001	001	30031470		11.456,22
30/04/2022	3.01.01.07.03.0008 - IPTU						
		IPTU 2022	0001	001	30031515	955,66	
30/04/2022	1.01.01.01.01.0001 - Caixa						
		IPTU 2022	0001	001	30031515		955,66
30/04/2022	3.01.01.07.01.0042 - Outras Despesas Operacionais						
		TAXAS DIVERSAS	0001	001	30031520	78,00	
30/04/2022	1.01.01.01.01.0001 - Caixa						
		TAXAS DIVERSAS	0001	001	30031520		78,00
30/04/2022	3.01.01.07.03.0003 - Alvará						
		ALVARÁ 2022	0001	001	30031533	1.750,00	
30/04/2022	1.01.01.01.01.0001 - Caixa						
		ALVARÁ 2022	0001	001	30031533		1.750,00
30/04/2022	3.01.01.07.01.0048 - Energia Elétrica						
		ENERGIA ELÉTRICA 03/2022	0001	001	30031537	599,11	
30/04/2022	1.01.01.01.01.0001 - Caixa						
		ENERGIA ELÉTRICA 03/2022	0001	001	30031537		599,11
30/04/2022	3.01.01.07.01.0049 - Água						
		ÁGUA E ESGOTO 05/2022	0001	001	30031550	130,00	
30/04/2022	1.01.01.01.01.0001 - Caixa						
		ÁGUA E ESGOTO 05/2022	0001	001	30031550		130,00
30/04/2022	3.01.01.07.01.0050 - Telefones						
		TELEFONE E INTERNET	0001	001	30031564	169,31	
30/04/2022	1.01.01.01.01.0001 - Caixa						
		TELEFONE E INTERNET	0001	001	30031564		169,31
30/04/2022	3.01.01.07.01.0050 - Telefones						
		TELEFONE E INTERNET	0001	001	30031565	219,90	
30/04/2022	1.01.01.01.01.0001 - Caixa						
		TELEFONE E INTERNET	0001	001	30031565		219,90
30/04/2022	3.01.01.07.01.0060 - Correios e Malotes						
		DESPESAS POSTAIS E TELEGRÁFICAS	0001	001	30031580	170,00	
30/04/2022	1.01.01.01.01.0001 - Caixa						
		DESPESAS POSTAIS E TELEGRÁFICAS	0001	001	30031580		170,00
30/04/2022	3.01.01.07.01.0009 - Serviços Prestados Pessoa Jurídica						
		SERVIÇOS PRESTADOS POR	0001	001	30031608	1.280,00	
30/04/2022	1.01.01.01.01.0001 - Caixa						
		SERVIÇOS PRESTADOS POR	0001	001	30031608		1.280,00
30/04/2022	3.01.01.07.01.0041 - Despesa com Viagens, Diárias e Ajuda de Custos						
		DESPESAS C/ VIAGENS E ESTADIAS	0001	001	30031626	350,00	
30/04/2022	1.01.01.01.01.0001 - Caixa						
		DESPESAS C/ VIAGENS E ESTADIAS	0001	001	30031626		350,00
30/04/2022	3.01.01.07.01.0047 - Manutenção de Veículos						
		MANUTENÇÃO DE VEÍCULOS	0001	001	30031664	180,00	
30/04/2022	1.01.01.01.01.0001 - Caixa						
		MANUTENÇÃO DE VEÍCULOS	0001	001	30031664		180,00
30/04/2022	3.01.01.07.01.0047 - Manutenção de Veículos						
		MANUTENÇÃO DE VEÍCULOS	0001	001	30031665	228,00	
30/04/2022	1.01.01.01.01.0001 - Caixa						



Livro Diário Nº. 3

Licenciado para: CONTABILIDADE

Empresa: BETA CONSTRUTORA E LOCAÇÕES LTDA - CNPJ: 22.165.924/0001-80

Período: 01/01/2022 a 31/12/2022

01096 - Página 14 de 55

Data	Conta	Histórico	Estab	Centro	Chave	Débito	Crédito
		MANUTENÇÃO DE VEÍCULOS	0001	001	30031665		228,00
30/04/2022	3.01.01.07.01.0058	- Despesas com Combustíveis					
		DESPEAS C/ COMBUSTIVEIS	0001	001	30031709	340,10	
30/04/2022	1.01.01.01.01.0001	- Caixa					
		DESPEAS C/ COMBUSTIVEIS	0001	001	30031709		340,10
30/04/2022	3.01.01.07.01.0058	- Despesas com Combustíveis					
		DESPEAS C/ COMBUSTIVEIS	0001	001	30031710	570,08	
30/04/2022	1.01.01.01.01.0001	- Caixa					
		DESPEAS C/ COMBUSTIVEIS	0001	001	30031710		570,08
30/04/2022	3.01.01.07.01.0058	- Despesas com Combustíveis					
		DESPEAS C/ COMBUSTIVEIS	0001	001	30031711	250,00	
30/04/2022	1.01.01.01.01.0001	- Caixa					
		DESPEAS C/ COMBUSTIVEIS	0001	001	30031711		250,00
30/04/2022	3.01.01.07.01.0058	- Despesas com Combustíveis					
		DESPEAS C/ COMBUSTIVEIS	0001	001	30031712	550,05	
30/04/2022	1.01.01.01.01.0001	- Caixa					
		DESPEAS C/ COMBUSTIVEIS	0001	001	30031712		550,05
30/04/2022	3.01.01.07.01.0058	- Despesas com Combustíveis					
		DESPEAS C/ COMBUSTIVEIS	0001	001	30031713	350,11	
30/04/2022	1.01.01.01.01.0001	- Caixa					
		DESPEAS C/ COMBUSTIVEIS	0001	001	30031713		350,11
30/04/2022	3.01.01.07.01.0044	- Décimo Terceiro Salário					
		PROV. DÉCIMO TERCEIRO SALARIO	0001	001	30031771	900,00	
30/04/2022	2.01.01.21.02.0001	- Décimo Terceiro Salário					
		PROV. DÉCIMO TERCEIRO SALARIO	0001	001	30031771		900,00
30/04/2022	3.01.01.07.01.0043	- Férias					
		PROV. FÉRIAS 04/2022	0001	001	30031783	405,12	
30/04/2022	2.01.01.21.02.0002	- Férias					
		PROV. FÉRIAS 04/2022	0001	001	30031783		405,12
30/04/2022	3.01.01.07.01.0001	- Remuneração a Dirigentes e a Conselho de Administração					
		PROV. PRÓ-LABORE	0001	001	30031801	5.700,00	
30/04/2022	2.01.01.17.01.0007	- Pró-labores a Pagar					
		PROV. PRÓ-LABORE	0001	001	30031801		5.700,00
30/04/2022	2.01.01.17.01.0007	- Pró-labores a Pagar					
		INSS S/PRÓ-LABORE	0001	001	30031802	627,00	
30/04/2022	2.01.01.03.01.0001	- INSS a Recolher					
		INSS S/PRÓ-LABORE	0001	001	30031802		627,00
30/04/2022	2.01.01.17.01.0007	- Pró-labores a Pagar					
		IRRF S/PRÓ-LABORE	0001	001	30031803	525,72	
30/04/2022	2.01.01.03.03.0008	- IRRF a Recolher					
		IRRF S/PRÓ-LABORE	0001	001	30031803		525,72
30/04/2022	3.01.01.07.01.0003	- Ordenados, Salários, Gratif e Outras Remuner a Empregados					
		PROV. SALÁRIO E ORDENADOS 04/2022	0001	001	30031886	4.562,66	
30/04/2022	2.01.01.03.01.0010	- Salários a Pagar					
		PROV. SALÁRIO E ORDENADOS 04/2022	0001	001	30031886		4.562,66
30/04/2022	2.01.01.03.01.0010	- Salários a Pagar					
		PROV. INSS S/SALÁRIOS E ORDENADOS	0001	001	30031887	356,29	
30/04/2022	2.01.01.03.01.0001	- INSS a Recolher					
		PROV. INSS S/SALÁRIOS E ORDENADOS	0001	001	30031887		356,29
30/04/2022	3.01.01.07.01.0013	- FGTS					



Livro Diário N° 3

Licenciado para: CONTABILIDADE

Empresa: BETA CONSTRUTORA E LOCAÇÕES LTDA - CNPJ: 22.165.924/0001-80

Período: 01/01/2022 a 31/12/2022

Data	Conta	Histórico	Estab	Centro	Chave	Débito	Crédito
		PROV. FGTS S/SALÁRIOS E ORDENADOS 04/2022	0001	001	30031888	622,07	
30/04/2022	2.01.01.03.01.0002	- FGTS a Recolher					
		PROV. FGTS S/SALÁRIOS E ORDENADOS 04/2022	0001	001	30031888		622,07
30/04/2022	3.01.01.07.01.0012	- INSS - Previdência Social					
		PROV. INSS 04/2022	0001	001	30031889	2.083,94	
30/04/2022	2.01.01.03.01.0001	- INSS a Recolher					
		PROV. INSS 04/2022	0001	001	30031889		2.083,94
30/04/2022	2.01.01.21.02.0002	- Férias					
		PROV. INSS S/FÉRIAS	0001	001	30031890	128,69	
30/04/2022	2.01.01.03.01.0001	- INSS a Recolher					
		PROV. INSS S/FÉRIAS	0001	001	30031890		128,69
30/04/2022	2.01.01.21.02.0002	- Férias					
		PROV. FÉRIAS	0001	001	30031891	1.484,64	
30/04/2022	2.01.01.03.01.0014	- Férias a Pagar					
		PROV. FÉRIAS	0001	001	30031891		1.484,64
30/04/2022	2.01.01.03.01.0014	- Férias a Pagar					
		PROV. FÉRIAS	0001	001	30031892	1.484,64	
30/04/2022	1.01.05.01.03.0002	- Adiantamento de Férias					
		PROV. FÉRIAS	0001	001	30031892		1.484,64
30/04/2022	2.01.01.21.02.0002	- Férias					
		PROV. INSS S/FÉRIAS	0001	001	30031893	127,50	
30/04/2022	2.01.01.03.01.0001	- INSS a Recolher					
		PROV. INSS S/FÉRIAS	0001	001	30031893		127,50
30/04/2022	2.01.01.21.02.0002	- Férias					
		PROV. FÉRIAS	0001	001	30031894	1.472,50	
30/04/2022	2.01.01.03.01.0014	- Férias a Pagar					
		PROV. FÉRIAS	0001	001	30031894		1.472,50
30/04/2022	2.01.01.03.01.0014	- Férias a Pagar					
		PROV. FÉRIAS	0001	001	30031895	1.472,50	
30/04/2022	1.01.05.01.03.0002	- Adiantamento de Férias					
		PROV. FÉRIAS	0001	001	30031895		1.472,50
30/04/2022	1.01.01.01.01.0001	- Caixa					
		RECEBIMENTO CLIENTES	0001	001	30031964	28.756,00	
30/04/2022	1.01.03.01.01.0001	- Clientes Diversos					
		RECEBIMENTO CLIENTES	0001	001	30031964		28.756,00
Totais do mês de Abril:						101.838,25	101.838,25
03/05/2022	1.01.03.01.01.0005	- MUNICIPIO DE ACAILANDIA - CAMARA MUNICIPAL					
		NFSe 12 MUNICIPIO DE ACAILANDIA - CAMARA MUNICIPAL	0001	001	30031423	43.571,52	
03/05/2022	3.01.01.01.01.0006	- Receita da Prestação de Serviços - Mercado Interno					
		NFSe 12 MUNICIPIO DE ACAILANDIA - CAMARA MUNICIPAL	0001	001	30031423		43.571,52
03/05/2022	1.01.01.01.01.0001	- Caixa					
		RECEBIMENTO NFSe 12 MUNICIPIO DE ACAILANDIA - CAMARA MUNICIPAL	0001	001	30031448	43.571,52	
03/05/2022	1.01.03.01.01.0005	- MUNICIPIO DE ACAILANDIA - CAMARA MUNICIPAL					
		RECEBIMENTO NFSe 12 MUNICIPIO DE ACAILANDIA - CAMARA MUNICIPAL	0001	001	30031448		43.571,52
05/05/2022	3.01.01.07.01.0024	- Aluguéis					
		ALUGUEL DE IMÓVEL 04/2022	0001	001	30031507	1.500,00	
05/05/2022	1.01.01.01.01.0001	- Caixa					
		ALUGUEL DE IMÓVEL 04/2022	0001	001	30031507		1.500,00
05/05/2022	3.01.01.07.01.0063	- Materiais de Consumo					



Livro Diário Nº. 3

Licenciado para: CONTABILIDADE

Empresa: BETA CONSTRUTORA E LOCAÇÕES LTDA - CNPJ: 22.165.924/0001-80

Período: 01/01/2022 a 31/12/2022

Data	Conta	Histórico	Estab	Centro	Chave	Débito	Crédito
		MATERIAL DE ESCRITÓRIO	0001	001	30031591	250,00	
05/05/2022	1.01.01.01.01.0001 - Caixa						
		MATERIAL DE ESCRITÓRIO	0001	001	30031591		250,00
05/05/2022	2.01.01.17.01.0007 - Pró-labores a Pagar						
		PAGTO REF: PRÓ-LABORE	0001	001	30031832	4.547,28	
05/05/2022	1.01.01.01.01.0001 - Caixa						
		PAGTO REF: PRÓ-LABORE	0001	001	30031832		4.547,28
05/05/2022	2.01.01.03.01.0010 - Salários a Pagar						
		Pagto ref: FOLHA DE PAGAMENTO 04/2022	0001	001	30031937	4.206,37	
05/05/2022	1.01.01.01.01.0001 - Caixa						
		Pagto ref: FOLHA DE PAGAMENTO 04/2022	0001	001	30031937		4.206,37
07/05/2022	2.01.01.03.01.0002 - FGTS a Recolher						
		Pagto ref: FGTS 04/2022	0001	001	30031924	622,07	
07/05/2022	1.01.01.01.01.0001 - Caixa						
		Pagto ref: FGTS 04/2022	0001	001	30031924		622,07
10/05/2022	3.01.01.07.01.0058 - Despesas com Combustíveis						
		DESPESAS C/ COMBUSTIVEIS	0001	001	30031870	160,00	
10/05/2022	1.01.01.01.01.0001 - Caixa						
		DESPESAS C/ COMBUSTIVEIS	0001	001	30031870		160,00
15/05/2022	3.01.01.07.01.0052 - Fardamento						
		DESPESAS C/ UNIFORMES	0001	001	30031677	680,00	
15/05/2022	1.01.01.01.01.0001 - Caixa						
		DESPESAS C/ UNIFORMES	0001	001	30031677		680,00
15/05/2022	2.01.01.03.03.0008 - IRRF a Recolher						
		PAGTO REF: IRRF S/PRÓ-LABORE	0001	001	30031949	525,72	
15/05/2022	1.01.01.01.01.0001 - Caixa						
		PAGTO REF: IRRF S/PRÓ-LABORE	0001	001	30031949		525,72
17/05/2022	1.01.03.01.01.0005 - MUNICIPIO DE ACAILANDIA - CAMARA MUNICIPAL						
		NFSe 13 MUNICIPIO DE ACAILANDIA - CAMARA MUNICIPAL	0001	001	30031424	47.426,50	
17/05/2022	3.01.01.01.01.0006 - Receita da Prestação de Serviços - Mercado Interno						
		NFSe 13 MUNICIPIO DE ACAILANDIA - CAMARA MUNICIPAL	0001	001	30031424		47.426,50
17/05/2022	1.01.01.01.01.0001 - Caixa						
		RECEBIMENTO NFSe 13 MUNICIPIO DE ACAILANDIA - CAMARA MUNICIPAL	0001	001	30031449	47.426,50	
17/05/2022	1.01.03.01.01.0005 - MUNICIPIO DE ACAILANDIA - CAMARA MUNICIPAL						
		RECEBIMENTO NFSe 13 MUNICIPIO DE ACAILANDIA - CAMARA MUNICIPAL	0001	001	30031449		47.426,50
20/05/2022	2.01.01.03.03.0010 - Simples a Recolher						
		SIMPLES NACIONAL A RECOLHER 04/2022	0001	001	30031483	11.456,22	
20/05/2022	1.01.01.01.01.0001 - Caixa						
		SIMPLES NACIONAL A RECOLHER 04/2022	0001	001	30031483		11.456,22
20/05/2022	3.01.01.07.01.0068 - Assessoria Contábil						
		ASSISTÊNCIA CONTÁBIL 05/2022	0001	001	30031495	2.000,00	
20/05/2022	1.01.01.01.01.0001 - Caixa						
		ASSISTÊNCIA CONTÁBIL 05/2022	0001	001	30031495		2.000,00
20/05/2022	2.01.01.03.01.0001 - INSS a Recolher						
		Pagto ref: INSS 04/2022	0001	001	30031911	3.323,42	
20/05/2022	1.01.01.01.01.0001 - Caixa						



Livro Diário Nº. 3

Licenciado para: CONTABILIDADE

Empresa: BETA CONSTRUTORA E LOCAÇÕES LTDA - CNPJ: 22.165.924/0001-80

Período: 01/01/2022 a 31/12/2022

Data	Conta	Histórico	Estab	Centro	Chave	Débito	Crédito
		Pagto ref: INSS 04/2022	0001	001	30031911		3.323,42
30/05/2022	3.01.01.01.03.0007 - Simples						
		PROVISÃO SIMPLES NACIONAL 05/2022	0001	001	30031471	14.089,66	
30/05/2022	2.01.01.03.03.0010 - Simples a Recolher						
		PROVISÃO SIMPLES NACIONAL 05/2022	0001	001	30031471		14.089,66
30/05/2022	3.01.01.07.01.0042 - Outras Despesas Operacionais						
		TAXAS DIVERSAS	0001	001	30031522	109,10	
30/05/2022	1.01.01.01.01.0001 - Caixa						
		TAXAS DIVERSAS	0001	001	30031522		109,10
30/05/2022	3.01.01.07.01.0048 - Energia Elétrica						
		ENERGIA ELÉTRICA 04/2022	0001	001	30031538	750,99	
30/05/2022	1.01.01.01.01.0001 - Caixa						
		ENERGIA ELÉTRICA 04/2022	0001	001	30031538		750,99
30/05/2022	3.01.01.07.01.0049 - Água						
		ÁGUA E ESGOTO 06/2022	0001	001	30031551	130,00	
30/05/2022	1.01.01.01.01.0001 - Caixa						
		ÁGUA E ESGOTO 06/2022	0001	001	30031551		130,00
30/05/2022	3.01.01.07.01.0049 - Água						
		ÁGUA E ESGOTO 07/2022	0001	001	30031552	130,00	
30/05/2022	1.01.01.01.01.0001 - Caixa						
		ÁGUA E ESGOTO 07/2022	0001	001	30031552		130,00
30/05/2022	3.01.01.07.01.0050 - Telefones						
		TELEFONE E INTERNET	0001	001	30031566	49,83	
30/05/2022	1.01.01.01.01.0001 - Caixa						
		TELEFONE E INTERNET	0001	001	30031566		49,83
30/05/2022	3.01.01.07.01.0050 - Telefones						
		TELEFONE E INTERNET	0001	001	30031567	219,90	
30/05/2022	1.01.01.01.01.0001 - Caixa						
		TELEFONE E INTERNET	0001	001	30031567		219,90
30/05/2022	3.01.01.07.01.0050 - Telefones						
		TELEFONE E INTERNET	0001	001	30031568	219,90	
30/05/2022	1.01.01.01.01.0001 - Caixa						
		TELEFONE E INTERNET	0001	001	30031568		219,90
30/05/2022	3.01.01.07.01.0009 - Serviços Prestados Pessoa Jurídica						
		SERVIÇOS PRESTADOS POR	0001	001	30031609	79,99	
30/05/2022	1.01.01.01.01.0001 - Caixa						
		SERVIÇOS PRESTADOS POR	0001	001	30031609		79,99
30/05/2022	3.01.01.07.01.0009 - Serviços Prestados Pessoa Jurídica						
		SERVIÇOS PRESTADOS POR	0001	001	30031610	649,00	
30/05/2022	1.01.01.01.01.0001 - Caixa						
		SERVIÇOS PRESTADOS POR	0001	001	30031610		649,00
30/05/2022	3.01.01.07.01.0009 - Serviços Prestados Pessoa Jurídica						
		SERVIÇOS PRESTADOS POR	0001	001	30031611	100,00	
30/05/2022	1.01.01.01.01.0001 - Caixa						
		SERVIÇOS PRESTADOS POR	0001	001	30031611		100,00
30/05/2022	3.01.01.07.01.0009 - Serviços Prestados Pessoa Jurídica						
		SERVIÇOS PRESTADOS POR	0001	001	30031612	2.500,00	
30/05/2022	1.01.01.01.01.0001 - Caixa						
		SERVIÇOS PRESTADOS POR	0001	001	30031612		2.500,00
30/05/2022	3.01.01.07.01.0009 - Serviços Prestados Pessoa Jurídica						
		SERVIÇOS PRESTADOS POR	0001	001	30031613	850,00	
30/05/2022	1.01.01.01.01.0001 - Caixa						
		SERVIÇOS PRESTADOS POR	0001	001	30031613		850,00
30/05/2022	3.01.01.07.01.0009 - Serviços Prestados Pessoa Jurídica						



Livro Diário Nº. 3

Licenciado para: CONTABILIDADE

Empresa: BETA CONSTRUTORA E LOCAÇÕES LTDA - CNPJ: 22.165.924/0001-80

Período: 01/01/2022 a 31/12/2022

Data	Conta	Histórico	Estab	Centro	Chave	Débito	Crédito
		SERVIÇOS PRESTADOS POR	0001	001	30031614	452,00	
30/05/2022	1.01.01.01.01.0001 - Caixa						452,00
		SERVIÇOS PRESTADOS POR	0001	001	30031614		
30/05/2022	3.01.01.07.01.0009 - Serviços Prestados Pessoa Jurídica						
		SERVIÇOS PRESTADOS POR	0001	001	30031615	961,00	
30/05/2022	1.01.01.01.01.0001 - Caixa						961,00
		SERVIÇOS PRESTADOS POR	0001	001	30031615		
30/05/2022	3.01.01.07.01.0009 - Serviços Prestados Pessoa Jurídica						
		SERVIÇOS PRESTADOS POR	0001	001	30031616	600,00	
30/05/2022	1.01.01.01.01.0001 - Caixa						600,00
		SERVIÇOS PRESTADOS POR	0001	001	30031616		
30/05/2022	3.01.01.07.01.0009 - Serviços Prestados Pessoa Jurídica						
		SERVIÇOS PRESTADOS POR	0001	001	30031617	700,00	
30/05/2022	1.01.01.01.01.0001 - Caixa						700,00
		SERVIÇOS PRESTADOS POR	0001	001	30031617		
30/05/2022	3.01.01.07.01.0009 - Serviços Prestados Pessoa Jurídica						
		SERVIÇOS PRESTADOS POR	0001	001	30031618	150,00	
30/05/2022	1.01.01.01.01.0001 - Caixa						150,00
		SERVIÇOS PRESTADOS POR	0001	001	30031618		
30/05/2022	3.01.01.07.01.0009 - Serviços Prestados Pessoa Jurídica						
		SERVIÇOS PRESTADOS POR	0001	001	30031619	1.650,00	
30/05/2022	1.01.01.01.01.0001 - Caixa						1.650,00
		SERVIÇOS PRESTADOS POR	0001	001	30031619		
30/05/2022	3.01.01.07.01.0009 - Serviços Prestados Pessoa Jurídica						
		SERVIÇOS PRESTADOS POR	0001	001	30031620	1.855,00	
30/05/2022	1.01.01.01.01.0001 - Caixa						1.855,00
		SERVIÇOS PRESTADOS POR	0001	001	30031620		
30/05/2022	3.01.01.07.01.0009 - Serviços Prestados Pessoa Jurídica						
		SERVIÇOS PRESTADOS POR	0001	001	30031621	2.800,00	
30/05/2022	1.01.01.01.01.0001 - Caixa						2.800,00
		SERVIÇOS PRESTADOS POR	0001	001	30031621		
30/05/2022	3.01.01.07.01.0041 - Despesa com Viagens, Diárias e Ajuda de Custos						
		DESPESAS C/ VIAGENS E ESTADIAS	0001	001	30031627	437,00	
30/05/2022	1.01.01.01.01.0001 - Caixa						437,00
		DESPESAS C/ VIAGENS E ESTADIAS	0001	001	30031627		
30/05/2022	3.01.01.07.01.0041 - Despesa com Viagens, Diárias e Ajuda de Custos						
		DESPESAS C/ VIAGENS E ESTADIAS	0001	001	30031628	850,00	
30/05/2022	1.01.01.01.01.0001 - Caixa						850,00
		DESPESAS C/ VIAGENS E ESTADIAS	0001	001	30031628		
30/05/2022	3.01.01.07.01.0066 - Materiais de Expediente						
		MATERIAL DE EXPEDIENTE	0001	001	30031644	150,00	
30/05/2022	1.01.01.01.01.0001 - Caixa						150,00
		MATERIAL DE EXPEDIENTE	0001	001	30031644		
30/05/2022	3.01.01.07.01.0066 - Materiais de Expediente						
		MATERIAL DE EXPEDIENTE	0001	001	30031645	452,00	
30/05/2022	1.01.01.01.01.0001 - Caixa						452,00
		MATERIAL DE EXPEDIENTE	0001	001	30031645		
30/05/2022	3.01.01.07.01.0066 - Materiais de Expediente						
		MATERIAL DE EXPEDIENTE	0001	001	30031646	369,00	
30/05/2022	1.01.01.01.01.0001 - Caixa						369,00
		MATERIAL DE EXPEDIENTE	0001	001	30031646		
30/05/2022	3.01.01.07.01.0047 - Manutenção de Veículos						
		MANUTENÇÃO DE VEÍCULOS	0001	001	30031666	159,00	
30/05/2022	1.01.01.01.01.0001 - Caixa						

Livro Diário Nº. 3

Licenciado para: CONTABILIDADE
 Empresa: BETA CONSTRUTORA E LOCAÇÕES LTDA - CNPJ: 22.165.924/0001-80
 Período: 01/01/2022 a 31/12/2022



Página 19 de 55

Data	Conta	Histórico	Estab	Centro	Chave	Rubrica	Débito	Crédito
		MANUTENÇÃO DE VEÍCULOS	0001	001	30031666			159,00
30/05/2022	3.01.01.07.01.0047	- Manutenção de Veiculos						
		MANUTENÇÃO DE VEÍCULOS	0001	001	30031667		190,10	
30/05/2022	1.01.01.01.01.0001	- Caixa						
		MANUTENÇÃO DE VEÍCULOS	0001	001	30031667			190,10
30/05/2022	3.01.01.07.01.0047	- Manutenção de Veiculos						
		MANUTENÇÃO DE VEÍCULOS	0001	001	30031669		156,20	
30/05/2022	1.01.01.01.01.0001	- Caixa						
		MANUTENÇÃO DE VEÍCULOS	0001	001	30031669			156,20
30/05/2022	3.01.01.07.01.0047	- Manutenção de Veiculos						
		MANUTENÇÃO DE VEÍCULOS	0001	001	30031670		956,00	
30/05/2022	1.01.01.01.01.0001	- Caixa						
		MANUTENÇÃO DE VEÍCULOS	0001	001	30031670			956,00
30/05/2022	3.01.01.07.01.0058	- Despesas com Combustíveis						
		DESPESAS C/ COMBUSTIVEIS	0001	001	30031714		520,10	
30/05/2022	1.01.01.01.01.0001	- Caixa						
		DESPESAS C/ COMBUSTIVEIS	0001	001	30031714			520,10
30/05/2022	3.01.01.07.01.0058	- Despesas com Combustíveis						
		DESPESAS C/ COMBUSTIVEIS	0001	001	30031715		290,39	
30/05/2022	1.01.01.01.01.0001	- Caixa						
		DESPESAS C/ COMBUSTIVEIS	0001	001	30031715			290,39
30/05/2022	3.01.01.07.01.0058	- Despesas com Combustíveis						
		DESPESAS C/ COMBUSTIVEIS	0001	001	30031840		210,04	
30/05/2022	1.01.01.01.01.0001	- Caixa						
		DESPESAS C/ COMBUSTIVEIS	0001	001	30031840			210,04
30/05/2022	3.01.01.07.01.0058	- Despesas com Combustíveis						
		DESPESAS C/ COMBUSTIVEIS	0001	001	30031841		140,02	
30/05/2022	1.01.01.01.01.0001	- Caixa						
		DESPESAS C/ COMBUSTIVEIS	0001	001	30031841			140,02
30/05/2022	3.01.01.07.01.0058	- Despesas com Combustíveis						
		DESPESAS C/ COMBUSTIVEIS	0001	001	30031842		260,00	
30/05/2022	1.01.01.01.01.0001	- Caixa						
		DESPESAS C/ COMBUSTIVEIS	0001	001	30031842			260,00
30/05/2022	3.01.01.07.01.0058	- Despesas com Combustíveis						
		DESPESAS C/ COMBUSTIVEIS	0001	001	30031843		185,00	
30/05/2022	1.01.01.01.01.0001	- Caixa						
		DESPESAS C/ COMBUSTIVEIS	0001	001	30031843			185,00
30/05/2022	3.01.01.07.01.0058	- Despesas com Combustíveis						
		DESPESAS C/ COMBUSTIVEIS	0001	001	30031844		130,00	
30/05/2022	1.01.01.01.01.0001	- Caixa						
		DESPESAS C/ COMBUSTIVEIS	0001	001	30031844			130,00
30/05/2022	3.01.01.07.01.0058	- Despesas com Combustíveis						
		DESPESAS C/ COMBUSTIVEIS	0001	001	30031845		255,06	
30/05/2022	1.01.01.01.01.0001	- Caixa						
		DESPESAS C/ COMBUSTIVEIS	0001	001	30031845			255,06
30/05/2022	3.01.01.07.01.0058	- Despesas com Combustíveis						
		DESPESAS C/ COMBUSTIVEIS	0001	001	30031846		220,01	
30/05/2022	1.01.01.01.01.0001	- Caixa						
		DESPESAS C/ COMBUSTIVEIS	0001	001	30031846			220,01
30/05/2022	1.01.05.01.03.0002	- Adiantamento de Férias						
		PAGTO REF FERIAS	0001	001	30031903		2.957,14	
30/05/2022	1.01.01.01.01.0001	- Caixa						
		PAGTO REF FERIAS	0001	001	30031903			2.957,14
31/05/2022	3.01.01.07.01.0044	- Décimo Terceiro Salário						

Continua...



Livro Diário Nº. 3

Licenciado para: CONTABILIDADE

Empresa: BETA CONSTRUTORA E LOCAÇÕES LTDA - CNPJ: 22.165.924/0001-80

Período: 01/01/2022 a 31/12/2022

Data	Conta	Histórico	Estab	Centro	Rubrica Chave	Débito	Crédito
		PROV. DÉCIMO TERCEIRO SALARIO 05/2022	0001	001	30031772	850,00	
31/05/2022	2.01.01.21.02.0001	Décimo Terceiro Salário					850,00
		PROV. DÉCIMO TERCEIRO SALARIO 05/2022	0001	001	30031772		
31/05/2022	3.01.01.07.01.0043	Férias					
		PROV. FÉRIAS 05/2022	0001	001	30031784	393,89	
31/05/2022	2.01.01.21.02.0002	Férias					393,89
		PROV. FÉRIAS 05/2022	0001	001	30031784		
31/05/2022	3.01.01.07.01.0001	Remuneração a Dirigentes e a Conselho de Administração					
		PROV. PRÓ-LABORE	0001	001	30031804	5.700,00	
31/05/2022	2.01.01.17.01.0007	Pró-labores a Pagar					5.700,00
		PROV. PRÓ-LABORE	0001	001	30031804		
31/05/2022	2.01.01.17.01.0007	Pró-labores a Pagar					
		INSS S/PRÓ-LABORE	0001	001	30031805	627,00	
31/05/2022	2.01.01.03.01.0001	INSS a Recolher					627,00
		INSS S/PRÓ-LABORE	0001	001	30031805		
31/05/2022	2.01.01.17.01.0007	Pró-labores a Pagar					
		IRRF S/PRÓ-LABORE	0001	001	30031806	525,72	
31/05/2022	2.01.01.03.03.0008	IRRF a Recolher					525,72
		IRRF S/PRÓ-LABORE	0001	001	30031806		
31/05/2022	3.01.01.07.01.0003	Ordenados, Salários, Gratif e Outras Remuner a Empregados					
		PROV. SALÁRIO E ORDENADOS 05/2022	0001	001	30031896	8.828,00	
31/05/2022	2.01.01.03.01.0010	Salários a Pagar					8.828,00
		PROV. SALÁRIO E ORDENADOS 05/2022	0001	001	30031896		
31/05/2022	2.01.01.03.01.0010	Salários a Pagar					
		PROV. INSS S/SALÁRIOS E ORDENADOS 05/2022	0001	001	30031897	681,00	
31/05/2022	2.01.01.03.01.0001	INSS a Recolher					681,00
		PROV. INSS S/SALÁRIOS E ORDENADOS 05/2022	0001	001	30031897		
31/05/2022	3.01.01.07.01.0013	FGTS					
		PROV. FGTS S/SALÁRIOS E ORDENADOS 05/2022	0001	001	30031898	706,24	
31/05/2022	2.01.01.03.01.0002	FGTS a Recolher					706,24
		PROV. FGTS S/SALÁRIOS E ORDENADOS 05/2022	0001	001	30031898		
31/05/2022	3.01.01.07.01.0012	INSS - Previdência Social					
		PROV. INSS 05/2022	0001	001	30031899	2.340,66	
31/05/2022	2.01.01.03.01.0001	INSS a Recolher					2.340,66
		PROV. INSS 05/2022	0001	001	30031899		
31/05/2022	1.01.01.01.01.0001	Caixa					
		RECEBIMENTO CLIENTES	0001	001	30031965	29.888,00	
31/05/2022	1.01.03.01.01.0001	Clientes Diversos					29.888,00
		RECEBIMENTO CLIENTES	0001	001	30031965		
Totais do mês de Maio:						299.741,06	299.741,06
01/06/2022	1.01.03.01.01.0005	MUNICIPIO DE ACAILANDIA - CAMARA MUNICIPAL					
		NFSe 14 MUNICIPIO DE ACAILANDIA - CAMARA MUNICIPAL	0001	001	30031425	32.377,70	
01/06/2022	3.01.01.01.01.0006	Receita da Prestação de Serviços - Mercado Interno					32.377,70
		NFSe 14 MUNICIPIO DE ACAILANDIA - CAMARA MUNICIPAL	0001	001	30031425		
01/06/2022	1.01.01.01.01.0001	Caixa					
		RECEBIMENTO NFSe 14 MUNICIPIO DE ACAILANDIA - CAMARA MUNICIPAL	0001	001	30031450	32.377,70	

Continua...



Livro Diário Nº. 3

Licenciado para: CONTABILIDADE
 Empresa: BETA CONSTRUTORA E LOCAÇÕES LTDA - CNPJ: 22.165.924/0001-80
 Período: 01/01/2022 a 31/12/2022

Data	Conta	Histórico	Estab	Centro	Chave	Débito	Crédito
01/06/2022	1.01.03.01.01.0005	MUNICIPIO DE ACAILANDIA - CAMARA MUNICIPAL	0001	001	30031450		32.377,70
		RECEBIMENTO NFSe 14 MUNICIPIO DE ACAILANDIA - CAMARA MUNICIPAL					
02/06/2022	3.01.01.07.01.0042	Outras Despesas Operacionais	0001	001	30031524	198,66	
		TAXAS DIVERSAS					
02/06/2022	1.01.01.01.01.0001	- Caixa	0001	001	30031524		198,66
		TAXAS DIVERSAS					
05/06/2022	3.01.01.07.01.0024	- Aluguéis	0001	001	30031508	1.500,00	
		ALUGUEL DE IMÓVEL 05/2022					
05/06/2022	1.01.01.01.01.0001	- Caixa	0001	001	30031508		1.500,00
		ALUGUEL DE IMÓVEL 05/2022					
05/06/2022	2.01.01.17.01.0007	- Prólaboros a Pagar	0001	001	30031833	4.547,28	
		PAGTO REF: PRÓ-LABORE					
05/06/2022	1.01.01.01.01.0001	- Caixa	0001	001	30031833		4.547,28
		PAGTO REF: PRÓ-LABORE					
05/06/2022	2.01.01.03.01.0010	- Salários a Pagar	0001	001	30031938	8.147,00	
		Pago ref: FOLHA DE PAGAMENTO 04/2022					
05/06/2022	1.01.01.01.01.0001	- Caixa	0001	001	30031938		8.147,00
		Pago ref: FOLHA DE PAGAMENTO 04/2022					
06/06/2022	3.01.01.07.01.0047	- Manutenção de Veículos	0001	001	30031661	180,00	
		MANUTENÇÃO DE VEÍCULOS					
06/06/2022	1.01.01.01.01.0001	- Caixa	0001	001	30031661		180,00
		MANUTENÇÃO DE VEÍCULOS					
07/06/2022	2.01.01.03.01.0002	- FGTS a Recolher	0001	001	30031925	706,24	
		Pago ref: FGTS 05/2022					
07/06/2022	1.01.01.01.01.0001	- Caixa	0001	001	30031925		706,24
		Pago ref: FGTS 05/2022					
10/06/2022	3.01.01.07.01.0058	- Despesas com Combustíveis	0001	001	30031871	100,02	
		DESPESAS C/ COMBUSTIVEIS					
10/06/2022	1.01.01.01.01.0001	- Caixa	0001	001	30031871		100,02
		DESPESAS C/ COMBUSTIVEIS					
14/06/2022	1.01.03.01.01.0007	- N. N. DOS SANTOS SOUZA TRANSPORTES	0001	001	30031426	18.254,32	
		NFSe 15 N. N. DOS SANTOS SOUZA TRANSPORTES					
14/06/2022	3.01.01.01.01.0006	- Receita da Prestação de Serviços - Mercado Interno	0001	001	30031426		18.254,32
		NFSe 15 N. N. DOS SANTOS SOUZA TRANSPORTES					
14/06/2022	1.01.01.01.01.0001	- Caixa	0001	001	30031451	18.254,32	
		RECEBIMENTO NFSe 15 N. N. DOS SANTOS SOUZA TRANSPORTES					
14/06/2022	1.01.03.01.01.0007	- N. N. DOS SANTOS SOUZA TRANSPORTES	0001	001	30031451		18.254,32
		RECEBIMENTO NFSe 15 N. N. DOS SANTOS SOUZA TRANSPORTES					
15/06/2022	2.01.01.03.03.0008	- IRRF a Recolher	0001	001	30031950	525,72	
		PAGTO REF: IRRF S/PRÓ-LABORE					
15/06/2022	1.01.01.01.01.0001	- Caixa	0001	001	30031950		525,72
		PAGTO REF: IRRF S/PRÓ-LABORE					
16/06/2022	1.01.03.01.01.0005	- MUNICIPIO DE ACAILANDIA - CAMARA MUNICIPAL	0001	001	30031427	41.107,37	
		NFSe 17 MUNICIPIO DE ACAILANDIA - CAMARA MUNICIPAL					
16/06/2022	3.01.01.01.01.0006	- Receita da Prestação de Serviços - Mercado Interno	0001	001	30031427		41.107,37
		NFSe 17 MUNICIPIO DE ACAILANDIA - CAMARA MUNICIPAL					

Continua...



Livro Diário Nº. 3

Licenciado para: CONTABILIDADE

Empresa: BETA CONSTRUTORA E LOCAÇÕES LTDA - CNPJ: 22.165.924/0001-80

Período: 01/01/2022 a 31/12/2022

Data	Conta	Histórico	Estab	Centro	Chave	Débito	Crédito
16/06/2022	1.01.01.01.01.0001 - Caixa	RECEBIMENTO NFSe 17 MUNICIPIO DE ACAILANDIA - CAMARA MUNICIPAL	0001	001	30031452	41.107,37	
16/06/2022	1.01.03.01.01.0005 - MUNICIPIO DE ACAILANDIA - CAMARA MUNICIPAL	RECEBIMENTO NFSe 17 MUNICIPIO DE ACAILANDIA - CAMARA MUNICIPAL	0001	001	30031452		41.107,37
20/06/2022	2.01.01.03.03.0010 - Simples a Recolher	SIMPLES NACIONAL A RECOLHER 05/2022	0001	001	30031484	14.089,66	
20/06/2022	1.01.01.01.01.0001 - Caixa	SIMPLES NACIONAL A RECOLHER 05/2022	0001	001	30031484		14.089,66
20/06/2022	3.01.01.07.01.0068 - Assessoria Contábil	ASSISTÊNCIA CONTÁBIL 06/2022	0001	001	30031496	2.000,00	
20/06/2022	1.01.01.01.01.0001 - Caixa	ASSISTÊNCIA CONTÁBIL 06/2022	0001	001	30031496		2.000,00
20/06/2022	3.01.01.07.01.0063 - Materiais de Consumo	MATERIAL DE ESCRITÓRIO	0001	001	30031592	850,00	
20/06/2022	1.01.01.01.01.0001 - Caixa	MATERIAL DE ESCRITÓRIO	0001	001	30031592		850,00
20/06/2022	2.01.01.03.01.0001 - INSS a Recolher	Pagto ref: INSS 05/2022	0001	001	30031912	3.648,66	
20/06/2022	1.01.01.01.01.0001 - Caixa	Pagto ref: INSS 05/2022	0001	001	30031912		3.648,66
28/06/2022	1.01.03.01.01.0005 - MUNICIPIO DE ACAILANDIA - CAMARA MUNICIPAL	NFSe 18 MUNICIPIO DE ACAILANDIA - CAMARA MUNICIPAL	0001	001	30031428	37.108,73	
28/06/2022	3.01.01.01.01.0006 - Receita da Prestação de Serviços - Mercado Interno	NFSe 18 MUNICIPIO DE ACAILANDIA - CAMARA MUNICIPAL	0001	001	30031428		37.108,73
28/06/2022	1.01.01.01.01.0001 - Caixa	RECEBIMENTO NFSe 18 MUNICIPIO DE ACAILANDIA - CAMARA MUNICIPAL	0001	001	30031453	37.108,73	
28/06/2022	1.01.03.01.01.0005 - MUNICIPIO DE ACAILANDIA - CAMARA MUNICIPAL	RECEBIMENTO NFSe 18 MUNICIPIO DE ACAILANDIA - CAMARA MUNICIPAL	0001	001	30031453		37.108,73
30/06/2022	3.01.01.01.03.0007 - Simples	PROVISÃO SIMPLES NACIONAL 06/2022	0001	001	30031472	12.569,33	
30/06/2022	2.01.01.03.03.0010 - Simples a Recolher	PROVISÃO SIMPLES NACIONAL 06/2022	0001	001	30031472		12.569,33
30/06/2022	3.01.01.07.01.0048 - Energia Elétrica	ENERGIA ELÉTRICA 05/2022	0001	001	30031539	850,20	
30/06/2022	1.01.01.01.01.0001 - Caixa	ENERGIA ELÉTRICA 05/2022	0001	001	30031539		850,20
30/06/2022	3.01.01.07.01.0049 - Água	ÁGUA E ESGOTO 08/2022	0001	001	30031553	130,00	
30/06/2022	1.01.01.01.01.0001 - Caixa	ÁGUA E ESGOTO 08/2022	0001	001	30031553		130,00
30/06/2022	3.01.01.07.01.0050 - Telefones	TELEFONE E INTERNET	0001	001	30031569	132,37	
30/06/2022	1.01.01.01.01.0001 - Caixa	TELEFONE E INTERNET	0001	001	30031569		132,37
30/06/2022	3.01.01.07.01.0050 - Telefones	TELEFONE E INTERNET	0001	001	30031570	134,33	
30/06/2022	1.01.01.01.01.0001 - Caixa						

Continua...



Livro Diário Nº. 3

Licenciado para: CONTABILIDADE

Empresa: BETA CONSTRUTORA E LOCAÇÕES LTDA - CNPJ: 22.165.924/0001-80

Período: 01/01/2022 a 31/12/2022

Data	Conta	Histórico	Estab	Centro	Chave	Débito	Crédito
		TELEFONE E INTERNET	0001	001	30031570		134,33
30/06/2022	3.01.01.07.01.0050 - Telefones						
		TELEFONE E INTERNET	0001	001	30031571	58,07	
30/06/2022	1.01.01.01.01.0001 - Caixa						
		TELEFONE E INTERNET	0001	001	30031571		58,07
30/06/2022	3.01.01.07.01.0050 - Telefones						
		TELEFONE E INTERNET	0001	001	30031572	219,90	
30/06/2022	1.01.01.01.01.0001 - Caixa						
		TELEFONE E INTERNET	0001	001	30031572		219,90
30/06/2022	3.01.01.07.01.0056 - Seguros Diversos						
		SEGUROS	0001	001	30031583	1.500,00	
30/06/2022	1.01.01.01.01.0001 - Caixa						
		SEGUROS	0001	001	30031583		1.500,00
30/06/2022	3.01.01.07.01.0056 - Seguros Diversos						
		SEGUROS	0001	001	30031584	1.500,00	
30/06/2022	1.01.01.01.01.0001 - Caixa						
		SEGUROS	0001	001	30031584		1.500,00
30/06/2022	3.01.01.07.01.0041 - Despesa com Viagens, Diárias e Ajuda de Custos						
		DESPESAS C/ VIAGENS E ESTADIAS	0001	001	30031629	150,00	
30/06/2022	1.01.01.01.01.0001 - Caixa						
		DESPESAS C/ VIAGENS E ESTADIAS	0001	001	30031629		150,00
30/06/2022	3.01.01.07.01.0041 - Despesa com Viagens, Diárias e Ajuda de Custos						
		DESPESAS C/ VIAGENS E ESTADIAS	0001	001	30031630	240,00	
30/06/2022	1.01.01.01.01.0001 - Caixa						
		DESPESAS C/ VIAGENS E ESTADIAS	0001	001	30031630		240,00
30/06/2022	3.01.01.07.01.0066 - Materiais de Expediente						
		MATERIAL DE EXPEDIENTE	0001	001	30031647	963,41	
30/06/2022	1.01.01.01.01.0001 - Caixa						
		MATERIAL DE EXPEDIENTE	0001	001	30031647		963,41
30/06/2022	3.01.01.07.01.0047 - Manutenção de Veiculos						
		MANUTENÇÃO DE VEÍCULOS	0001	001	30031671	850,00	
30/06/2022	1.01.01.01.01.0001 - Caixa						
		MANUTENÇÃO DE VEÍCULOS	0001	001	30031671		850,00
30/06/2022	3.01.01.07.01.0052 - Fardamento						
		DESPESAS C/ UNIFORMES	0001	001	30031684	380,00	
30/06/2022	1.01.01.01.01.0001 - Caixa						
		DESPESAS C/ UNIFORMES	0001	001	30031684		380,00
30/06/2022	3.01.01.07.01.0012 - INSS - Previdência Social						
		PROV. INSS 06/2022	0001	001	30031716	2.593,33	
30/06/2022	2.01.01.03.01.0001 - INSS a Recolher						
		PROV. INSS 06/2022	0001	001	30031716		2.593,33
30/06/2022	2.01.01.21.02.0002 - Férias						
		PROV. INSS S/FÉRIAS	0001	001	30031717	208,59	
30/06/2022	2.01.01.03.01.0001 - INSS a Recolher						
		PROV. INSS S/FÉRIAS	0001	001	30031717		208,59
30/06/2022	2.01.01.21.02.0002 - Férias						
		PROV. FÉRIAS	0001	001	30031718	2.218,08	
30/06/2022	2.01.01.03.01.0014 - Férias a Pagar						
		PROV. FÉRIAS	0001	001	30031718		2.218,08
30/06/2022	2.01.01.03.01.0014 - Férias a Pagar						
		PROV. FÉRIAS	0001	001	30031719	2.218,08	
30/06/2022	1.01.05.01.03.0002 - Adiantamento de Férias						
		PROV. FÉRIAS	0001	001	30031719		2.218,08
30/06/2022	3.01.01.07.01.0044 - Décimo Terceiro Salário						



Livre Diário N.º 3

Licenciado para: CONTABILIDADE

Empresa: BETA CONSTRUTORA E LOCAÇÕES LTDA - CNPJ: 22.165.924/0001-80

Período: 01/01/2022 a 31/12/2022

Data	Conta	Histórico	Estab	Centro	Chave	Débito	Crédito
		PROV. DÉCIMO TERCEIRO SALARIO 06/2022	0001	001	30031773	950,00	
30/06/2022	2.01.01.21.02.0001	- Décimo Terceiro Salário					950,00
		PROV. DÉCIMO TERCEIRO SALARIO 06/2022	0001	001	30031773		950,00
30/06/2022	3.01.01.07.01.0043	- Férias				455,81	
		PROV. FÉRIAS 06/2022	0001	001	30031785		455,81
30/06/2022	2.01.01.21.02.0002	- Férias					455,81
		PROV. FÉRIAS 06/2022	0001	001	30031785		455,81
30/06/2022	3.01.01.07.01.0001	- Remuneração a Dirigentes e a Conselho de Administração				5.700,00	
		PROV. PRÓ-LABORE	0001	001	30031807		5.700,00
30/06/2022	2.01.01.17.01.0007	- Pró-labores a Pagar					5.700,00
		PROV. PRÓ-LABORE	0001	001	30031807		5.700,00
30/06/2022	2.01.01.17.01.0007	- Pró-labores a Pagar				627,00	
		INSS S/PRÓ-LABORE	0001	001	30031808		627,00
30/06/2022	2.01.01.03.01.0001	- INSS a Recolher					627,00
		INSS S/PRÓ-LABORE	0001	001	30031808		627,00
30/06/2022	2.01.01.17.01.0007	- Pró-labores a Pagar				525,72	
		IRRF S/PRÓ-LABORE	0001	001	30031809		525,72
30/06/2022	2.01.01.03.03.0008	- IRRF a Recolher					525,72
		IRRF S/PRÓ-LABORE	0001	001	30031809		525,72
30/06/2022	3.01.01.07.01.0058	- Despesas com Combustíveis				211,00	
		DESPESAS C/ COMBUSTIVEIS	0001	001	30031847		211,00
30/06/2022	1.01.01.01.01.0001	- Caixa					211,00
		DESPESAS C/ COMBUSTIVEIS	0001	001	30031847		211,00
30/06/2022	3.01.01.07.01.0058	- Despesas com Combustíveis				170,04	
		DESPESAS C/ COMBUSTIVEIS	0001	001	30031848		170,04
30/06/2022	1.01.01.01.01.0001	- Caixa					170,04
		DESPESAS C/ COMBUSTIVEIS	0001	001	30031848		170,04
30/06/2022	3.01.01.07.01.0058	- Despesas com Combustíveis				165,08	
		DESPESAS C/ COMBUSTIVEIS	0001	001	30031849		165,08
30/06/2022	1.01.01.01.01.0001	- Caixa					165,08
		DESPESAS C/ COMBUSTIVEIS	0001	001	30031849		165,08
30/06/2022	3.01.01.07.01.0003	- Ordenados, Salários, Gratif e Outras Remuner a Empregados				7.250,00	
		PROV. SALÁRIO E ORDENADOS 06/2022	0001	001	30031900		7.250,00
30/06/2022	2.01.01.03.01.0010	- Salários a Pagar					7.250,00
		PROV. SALÁRIO E ORDENADOS 06/2022	0001	001	30031900		7.250,00
30/06/2022	2.01.01.03.01.0010	- Salários a Pagar				553,50	
		PROV. INSS S/SALÁRIOS E ORDENADOS 06/2022	0001	001	30031901		553,50
30/06/2022	2.01.01.03.01.0001	- INSS a Recolher					553,50
		PROV. INSS S/SALÁRIOS E ORDENADOS 06/2022	0001	001	30031901		553,50
30/06/2022	3.01.01.07.01.0013	- FGTS				774,13	
		PROV. FGTS S/SALÁRIOS E ORDENADOS 06/2022	0001	001	30031902		774,13
30/06/2022	2.01.01.03.01.0002	- FGTS a Recolher					774,13
		PROV. FGTS S/SALÁRIOS E ORDENADOS 06/2022	0001	001	30031902		774,13
30/06/2022	1.01.01.01.01.0001	- Caixa				29.888,00	
		RECEBIMENTO CLIENTES	0001	001	30031966		29.888,00
30/06/2022	1.01.03.01.01.0001	- Clientes Diversos					29.888,00
		RECEBIMENTO CLIENTES	0001	001	30031966		29.888,00
Totais do mês de Junho:						368.375,45	368.375,45

01/07/2022 3.01.01.07.01.0047 - Manutenção de Veiculos

segunda-feira, 1 de maio de 2023

09:27:35

Continua...



Livro Diário N.º 3

Licenciado para: CONTABILIDADE

Empresa: BETA CONSTRUTORA E LOCAÇÕES LTDA - CNPJ: 22.165.924/0001-80

Período: 01/01/2022 a 31/12/2022

Data	Conta	Histórico	Estab	Centro	Chave	Débito	Crédito
		MANUTENÇÃO DE VEÍCULOS	0001	001	30031660	80,82	
01/07/2022	1.01.01.01.01.0001 - Caixa						80,82
		MANUTENÇÃO DE VEÍCULOS	0001	001	30031660		
05/07/2022	3.01.01.07.01.0024 - Aluguéis					1.500,00	
		ALUGUEL DE IMÓVEL 06/2022	0001	001	30031509		
05/07/2022	1.01.01.01.01.0001 - Caixa						1.500,00
		ALUGUEL DE IMÓVEL 06/2022	0001	001	30031509		
05/07/2022	2.01.01.17.01.0007 - Pró-labores a Pagar					4.547,28	
		PAGTO REF: PRÓ-LABORE	0001	001	30031834		
05/07/2022	1.01.01.01.01.0001 - Caixa						4.547,28
		PAGTO REF: PRÓ-LABORE	0001	001	30031834		
05/07/2022	2.01.01.03.01.0010 - Salários a Pagar					6.696,50	
		Pagto ref: FOLHA DE PAGAMENTO 06/2022	0001	001	30031939		
05/07/2022	1.01.01.01.01.0001 - Caixa						6.696,50
		Pagto ref: FOLHA DE PAGAMENTO 06/2022	0001	001	30031939		
07/07/2022	2.01.01.03.01.0002 - FGTS a Recolher					774,13	
		Pagto ref: FGTS 06/2022	0001	001	30031926		
07/07/2022	1.01.01.01.01.0001 - Caixa						774,13
		Pagto ref: FGTS 06/2022	0001	001	30031926		
10/07/2022	3.01.01.07.01.0063 - Materiais de Consumo					450,00	
		MATERIAL DE ESCRITÓRIO	0001	001	30031593		
10/07/2022	1.01.01.01.01.0001 - Caixa						450,00
		MATERIAL DE ESCRITÓRIO	0001	001	30031593		
10/07/2022	3.01.01.07.01.0052 - Fardamento					450,00	
		DESPESAS C/ UNIFORMES	0001	001	30031678		
10/07/2022	1.01.01.01.01.0001 - Caixa						450,00
		DESPESAS C/ UNIFORMES	0001	001	30031678		
10/07/2022	3.01.01.07.01.0058 - Despesas com Combustíveis					500,07	
		DESPESAS C/ COMBUSTIVEIS	0001	001	30031872		
10/07/2022	1.01.01.01.01.0001 - Caixa						500,07
		DESPESAS C/ COMBUSTIVEIS	0001	001	30031872		
14/07/2022	1.01.03.01.01.0005 - MUNICIPIO DE ACAILANDIA - CAMARA MUNICIPAL					29.108,99	
		NFSe 20 MUNICIPIO DE ACAILANDIA - CAMARA MUNICIPAL	0001	001	30031429		
14/07/2022	3.01.01.01.01.0006 - Receita da Prestação de Serviços - Mercado Interno						29.108,99
		NFSe 20 MUNICIPIO DE ACAILANDIA - CAMARA MUNICIPAL	0001	001	30031429		
14/07/2022	1.01.01.01.01.0001 - Caixa					29.108,99	
		RECEBIMENTO NFSe 20 MUNICIPIO DE ACAILANDIA - CAMARA MUNICIPAL	0001	001	30031454		
14/07/2022	1.01.03.01.01.0005 - MUNICIPIO DE ACAILANDIA - CAMARA MUNICIPAL						29.108,99
		RECEBIMENTO NFSe 20 MUNICIPIO DE ACAILANDIA - CAMARA MUNICIPAL	0001	001	30031454		
14/07/2022	3.01.01.07.01.0066 - Materiais de Expediente					450,00	
		MATERIAL DE EXPEDIENTE	0001	001	30031648		
14/07/2022	1.01.01.01.01.0001 - Caixa						450,00
		MATERIAL DE EXPEDIENTE	0001	001	30031648		
15/07/2022	2.01.01.03.03.0008 - IRRF a Recolher					525,72	
		PAGTO REF: IRRF S/PRÓ-LABORE	0001	001	30031951		
15/07/2022	1.01.01.01.01.0001 - Caixa						525,72
		PAGTO REF: IRRF S/PRÓ-LABORE	0001	001	30031951		
20/07/2022	2.01.01.03.03.0010 - Simples a Recolher						



Livro Diário Nº. 3

Licenciado para: CONTABILIDADE

Empresa: BETA CONSTRUTORA E LOCAÇÕES LTDA - CNPJ: 22.165.924/0001-80

Período: 01/01/2022 a 31/12/2022

Data	Conta	Histórico	Estab	Centro	Chave	Débito	Crédito
		SIMPLES NACIONAL A RECOLHER 06/2022	0001	001	30031485	12.569,33	
20/07/2022	1.01.01.01.01.0001 - Caixa						
		SIMPLES NACIONAL A RECOLHER 06/2022	0001	001	30031485		12.569,33
20/07/2022	3.01.01.07.01.0068 - Assessoria Contábil						
		ASSISTÊNCIA CONTÁBIL 07/2022	0001	001	30031497	2.000,00	
20/07/2022	1.01.01.01.01.0001 - Caixa						
		ASSISTÊNCIA CONTÁBIL 07/2022	0001	001	30031497		2.000,00
20/07/2022	2.01.01.03.01.0001 - INSS a Recolher						
		Pagto ref: INSS 07/2022	0001	001	30031913	3.982,42	
20/07/2022	1.01.01.01.01.0001 - Caixa						
		Pagto ref: INSS 07/2022	0001	001	30031913		3.982,42
30/07/2022	3.01.01.01.03.0007 - Simples						
		PROVISÃO SIMPLES NACIONAL 07/2022	0001	001	30031473	12.259,36	
30/07/2022	2.01.01.03.03.0010 - Simples a Recolher						
		PROVISÃO SIMPLES NACIONAL 07/2022	0001	001	30031473		12.259,36
31/07/2022	3.01.01.07.01.0003 - Ordenados, Salários, Gratif e Outras Remuner a Empregados						
		PROV. SALÁRIO E ORDENADOS 07/2022	0001	001	30031720	8.263,34	
31/07/2022	2.01.01.03.01.0010 - Salários a Pagar						
		PROV. SALÁRIO E ORDENADOS 07/2022	0001	001	30031720		8.263,34
31/07/2022	2.01.01.03.01.0010 - Salários a Pagar						
		PROV. INSS S/SALÁRIOS E ORDENADOS 07/2022	0001	001	30031721	639,21	
31/07/2022	2.01.01.03.01.0001 - INSS a Recolher						
		PROV. INSS S/SALÁRIOS E ORDENADOS 07/2022	0001	001	30031721		639,21
31/07/2022	3.01.01.07.01.0013 - FGTS						
		PROV. FGTS S/SALÁRIOS E ORDENADOS 07/2022	0001	001	30031722	747,11	
31/07/2022	2.01.01.03.01.0002 - FGTS a Recolher						
		PROV. FGTS S/SALÁRIOS E ORDENADOS 07/2022	0001	001	30031722		747,11
31/07/2022	3.01.01.07.01.0012 - INSS - Previdência Social						
		PROV. INSS 07/2022	0001	001	30031723	3.002,80	
31/07/2022	2.01.01.03.01.0001 - INSS a Recolher						
		PROV. INSS 07/2022	0001	001	30031723		3.002,80
31/07/2022	2.01.01.21.02.0002 - Férias						
		PROV. INSS S/FÉRIAS	0001	001	30031724	85,79	
31/07/2022	2.01.01.03.01.0001 - INSS a Recolher						
		PROV. INSS S/FÉRIAS	0001	001	30031724		85,79
31/07/2022	2.01.01.21.02.0002 - Férias						
		PROV. FÉRIAS	0001	001	30031725	1.075,55	
31/07/2022	2.01.01.03.01.0014 - Férias a Pagar						
		PROV. FÉRIAS	0001	001	30031725		1.075,55
31/07/2022	2.01.01.03.01.0014 - Férias a Pagar						
		PROV. FÉRIAS	0001	001	30031726	1.075,55	
31/07/2022	1.01.05.01.03.0002 - Adiantamento de Férias						
		PROV. FÉRIAS	0001	001	30031726		1.075,55
31/07/2022	3.01.01.07.01.0044 - Décimo Terceiro Salário						
		PROV. DÉCIMO TERCEIRO SALARIO 07/2022	0001	001	30031774	687,02	
31/07/2022	2.01.01.21.02.0001 - Décimo Terceiro Salário						
		PROV. DÉCIMO TERCEIRO SALARIO 07/2022	0001	001	30031774		687,02



Livro Diário Nº. 3

Licenciado para: CONTABILIDADE

Empresa: BETA CONSTRUTORA E LOCAÇÕES LTDA - CNPJ: 22.165.924/0001-80

Período: 01/01/2022 a 31/12/2022

Data	Conta	Histórico	Estab	Centro	Chave	Débito	Crédito
31/07/2022	3.01.01.07.01.0043	Férias PROV. FÉRIAS 07/2022	0001	001	30031786	510,00	
31/07/2022	2.01.01.21.02.0002	Férias PROV. FÉRIAS 07/2022	0001	001	30031786		510,00
31/07/2022	3.01.01.07.01.0001	Remuneração a Dirigentes e a Conselho de Administração PROV. PRÓ-LABORE	0001	001	30031810	5.700,00	
31/07/2022	2.01.01.17.01.0007	Pró-labores a Pagar PROV. PRÓ-LABORE	0001	001	30031810		5.700,00
31/07/2022	2.01.01.17.01.0007	Pró-labores a Pagar INSS S/PRÓ-LABORE	0001	001	30031811	627,00	
31/07/2022	2.01.01.03.01.0001	INSS a Recolher INSS S/PRÓ-LABORE	0001	001	30031811		627,00
31/07/2022	2.01.01.17.01.0007	Pró-labores a Pagar IRRF S/PRÓ-LABORE	0001	001	30031812	525,72	
31/07/2022	2.01.01.03.03.0008	IRRF a Recolher IRRF S/PRÓ-LABORE	0001	001	30031812		525,72
31/07/2022	1.01.05.01.03.0002	Adiantamento de Férias PAGTO REF FERIAS	0001	001	30031904	3.293,63	
31/07/2022	1.01.01.01.01.0001	Caixa PAGTO REF FERIAS	0001	001	30031904		3.293,63
31/07/2022	1.01.01.01.01.0001	Caixa RECEBIMENTO CLIENTES	0001	001	30031967	27.896,00	
31/07/2022	1.01.03.01.01.0001	Clientes Diversos RECEBIMENTO CLIENTES	0001	001	30031967		27.896,00
Totais do mês de Julho:						159.132,33	159.132,33
05/08/2022	3.01.01.07.01.0024	Aluguéis ALUGUEL DE IMÓVEL 07/2022	0001	001	30031510	1.500,00	
05/08/2022	1.01.01.01.01.0001	Caixa ALUGUEL DE IMÓVEL 07/2022	0001	001	30031510		1.500,00
05/08/2022	2.01.01.17.01.0007	Pró-labores a Pagar PAGTO REF: PRÓ-LABORE	0001	001	30031835	4.547,28	
05/08/2022	1.01.01.01.01.0001	Caixa PAGTO REF: PRÓ-LABORE	0001	001	30031835		4.547,28
05/08/2022	2.01.01.03.01.0010	Salários a Pagar Pagto ref: FOLHA DE PAGAMENTO 07/2022	0001	001	30031940	7.624,13	
05/08/2022	1.01.01.01.01.0001	Caixa Pagto ref: FOLHA DE PAGAMENTO 07/2022	0001	001	30031940		7.624,13
07/08/2022	2.01.01.03.01.0002	FGTS a Recolher Pagto ref: FGTS 07/2022	0001	001	30031927	747,11	
07/08/2022	1.01.01.01.01.0001	Caixa Pagto ref: FGTS 07/2022	0001	001	30031927		747,11
10/08/2022	3.01.01.07.01.0058	Despesas com Combustíveis DESPESAS C/ COMBUSTIVEIS	0001	001	30031873	214,99	
10/08/2022	1.01.01.01.01.0001	Caixa DESPESAS C/ COMBUSTIVEIS	0001	001	30031873		214,99
15/08/2022	3.01.01.07.01.0063	Materiais de Consumo MATERIAL DE ESCRITÓRIO	0001	001	30031594	258,00	
15/08/2022	1.01.01.01.01.0001	Caixa MATERIAL DE ESCRITÓRIO	0001	001	30031594		258,00
15/08/2022	3.01.01.07.01.0041	Despesa com Viagens, Diárias e Ajuda de Custos DESPESAS C/ VIAGENS E ESTADIAS	0001	001	30031634	250,00	
15/08/2022	1.01.01.01.01.0001	Caixa					



Livre Diário Nº. 3

Licenciado para: CONTABILIDADE

Empresa: BETA CONSTRUTORA E LOCAÇÕES LTDA - CNPJ: 22.165.924/0001-80

Período: 01/01/2022 a 31/12/2022

Data	Conta	Histórico	Estab	Centro	Chave	Débito	Crédito
		DESPESAS C/ VIAGENS E ESTADIAS	0001	001	30031634		250,00
15/08/2022	3.01.01.07.01.0047 - Manutenção de Veiculos	MANUTENÇÃO DE VEÍCULOS	0001	001	30031662	26,94	
15/08/2022	1.01.01.01.01.0001 - Caixa	MANUTENÇÃO DE VEÍCULOS	0001	001	30031662		26,94
15/08/2022	3.01.01.07.01.0052 - Fardamento	DESPESAS C/ UNIFORMES	0001	001	30031679	299,00	
15/08/2022	1.01.01.01.01.0001 - Caixa	DESPESAS C/ UNIFORMES	0001	001	30031679		299,00
15/08/2022	2.01.01.03.03.0008 - IRRF a Recolher	PAGTO REF: IRRF S/PRÓ-LABORE	0001	001	30031952	525,72	
15/08/2022	1.01.01.01.01.0001 - Caixa	PAGTO REF: IRRF S/PRÓ-LABORE	0001	001	30031952		525,72
17/08/2022	1.01.03.01.01.0005 - MUNICIPIO DE ACAILANDIA - CAMARA MUNICIPAL	NFSe 21 MUNICIPIO DE ACAILANDIA - CAMARA MUNICIPAL	0001	001	30031430	11.111,15	
17/08/2022	3.01.01.01.01.0006 - Receita da Prestação de Serviços - Mercado Interno	NFSe 21 MUNICIPIO DE ACAILANDIA - CAMARA MUNICIPAL	0001	001	30031430		11.111,15
17/08/2022	1.01.01.01.01.0001 - Caixa	RECEBIMENTO NFSe 21 MUNICIPIO DE ACAILANDIA - CAMARA MUNICIPAL	0001	001	30031455	11.111,15	
17/08/2022	1.01.03.01.01.0005 - MUNICIPIO DE ACAILANDIA - CAMARA MUNICIPAL	RECEBIMENTO NFSe 21 MUNICIPIO DE ACAILANDIA - CAMARA MUNICIPAL	0001	001	30031455		11.111,15
20/08/2022	2.01.01.03.03.0010 - Simples a Recolher	SIMPLES NACIONAL A RECOLHER 07/2022	0001	001	30031486	12.259,36	
20/08/2022	1.01.01.01.01.0001 - Caixa	SIMPLES NACIONAL A RECOLHER 07/2022	0001	001	30031486		12.259,36
20/08/2022	3.01.01.07.01.0068 - Assessoria Contábil	ASSISTÊNCIA CONTÁBIL 08/2022	0001	001	30031498	2.000,00	
20/08/2022	1.01.01.01.01.0001 - Caixa	ASSISTÊNCIA CONTÁBIL 08/2022	0001	001	30031498		2.000,00
20/08/2022	3.01.01.07.01.0066 - Materiais de Expediente	MATERIAL DE EXPEDIENTE	0001	001	30031649	850,00	
20/08/2022	1.01.01.01.01.0001 - Caixa	MATERIAL DE EXPEDIENTE	0001	001	30031649		850,00
20/08/2022	2.01.01.03.01.0001 - INSS a Recolher	Pagto ref: INSS 07/2022	0001	001	30031914	4.354,80	
20/08/2022	1.01.01.01.01.0001 - Caixa	Pagto ref: INSS 07/2022	0001	001	30031914		4.354,80
25/08/2022	3.01.01.07.01.0053 - Despesas com Treinamento de Pessoal	DESPESAS C/ TREINAMENTOS	0001	001	30031687	1.590,00	
25/08/2022	1.01.01.01.01.0001 - Caixa	DESPESAS C/ TREINAMENTOS	0001	001	30031687		1.590,00
30/08/2022	1.01.01.01.01.0001 - Caixa	RECEBIMENTO CLIENTES	0001	001	30031968	27.850,00	
30/08/2022	1.01.03.01.01.0001 - Clientes Diversos	RECEBIMENTO CLIENTES	0001	001	30031968		27.850,00
31/08/2022	3.01.01.01.03.0007 - Simples	PROVISÃO SIMPLES NACIONAL 08/2022	0001	001	30031474	11.458,33	
31/08/2022	2.01.01.03.03.0010 - Simples a Recolher						

Livro Diário Nº. 3

Licenciado para: CONTABILIDADE

Empresa: BETA CONSTRUTORA E LOCAÇÕES LTDA - CNPJ: 22.165.924/0001-80

Período: 01/01/2022 a 31/12/2022



Data	Conta	Histórico	Estab	Centro	Chave	Débito	Crédito
		PROVISÃO SIMPLES NACIONAL 08/2022	0001	001	30031474		11.458,33
31/08/2022	3.01.01.07.01.0042 - Outras Despesas Operacionais	TAXAS DIVERSAS	0001	001	30031527	526,78	
31/08/2022	1.01.01.01.01.0001 - Caixa	TAXAS DIVERSAS	0001	001	30031527		526,78
31/08/2022	3.01.01.07.01.0042 - Outras Despesas Operacionais	TAXAS DIVERSAS	0001	001	30031528	453,05	
31/08/2022	1.01.01.01.01.0001 - Caixa	TAXAS DIVERSAS	0001	001	30031528		453,05
31/08/2022	3.01.01.07.01.0048 - Energia Elétrica	ENERGIA ELÉTRICA 06/2022	0001	001	30031540	610,55	
31/08/2022	1.01.01.01.01.0001 - Caixa	ENERGIA ELÉTRICA 06/2022	0001	001	30031540		610,55
31/08/2022	3.01.01.07.01.0049 - Água	ÁGUA E ESGOTO 09/2022	0001	001	30031554	130,00	
31/08/2022	1.01.01.01.01.0001 - Caixa	ÁGUA E ESGOTO 09/2022	0001	001	30031554		130,00
31/08/2022	3.01.01.07.01.0049 - Água	ÁGUA E ESGOTO 10/2022	0001	001	30031555	130,00	
31/08/2022	1.01.01.01.01.0001 - Caixa	ÁGUA E ESGOTO 10/2022	0001	001	30031555		130,00
31/08/2022	3.01.01.07.01.0050 - Telefones	TELEFONE E INTERNET	0001	001	30031573	26,25	
31/08/2022	1.01.01.01.01.0001 - Caixa	TELEFONE E INTERNET	0001	001	30031573		26,25
31/08/2022	3.01.01.07.01.0050 - Telefones	TELEFONE E INTERNET	0001	001	30031574	314,00	
31/08/2022	1.01.01.01.01.0001 - Caixa	TELEFONE E INTERNET	0001	001	30031574		314,00
31/08/2022	3.01.01.07.01.0060 - Correios e Malotes	DESPESAS POSTAIS E TELEGRÁFICAS	0001	001	30031581	16,99	
31/08/2022	1.01.01.01.01.0001 - Caixa	DESPESAS POSTAIS E TELEGRÁFICAS	0001	001	30031581		16,99
31/08/2022	3.01.01.07.01.0009 - Serviços Prestados Pessoa Jurídica	SERVIÇOS PRESTADOS POR	0001	001	30031622	2.500,00	
31/08/2022	1.01.01.01.01.0001 - Caixa	SERVIÇOS PRESTADOS POR	0001	001	30031622		2.500,00
31/08/2022	3.01.01.07.01.0041 - Despesa com Viagens, Diárias e Ajuda de Custos	DESPESAS C/ VIAGENS E ESTADIAS	0001	001	30031631	201,00	
31/08/2022	1.01.01.01.01.0001 - Caixa	DESPESAS C/ VIAGENS E ESTADIAS	0001	001	30031631		201,00
31/08/2022	3.01.01.07.01.0041 - Despesa com Viagens, Diárias e Ajuda de Custos	DESPESAS C/ VIAGENS E ESTADIAS	0001	001	30031632	350,00	
31/08/2022	1.01.01.01.01.0001 - Caixa	DESPESAS C/ VIAGENS E ESTADIAS	0001	001	30031632		350,00
31/08/2022	3.01.01.07.01.0003 - Ordenados, Salários, Gratif e Outras Remuner a Empregados	PROV. SALÁRIO E ORDENADOS 08/2022	0001	001	30031727	8.263,34	
31/08/2022	2.01.01.03.01.0010 - Salários a Pagar	PROV. SALÁRIO E ORDENADOS 08/2022	0001	001	30031727		8.263,34
31/08/2022	2.01.01.03.01.0010 - Salários a Pagar	PROV. INSS S/SALÁRIOS E ORDENADOS 08/2022	0001	001	30031728	639,21	
31/08/2022	2.01.01.03.01.0001 - INSS a Recolher	PROV. INSS S/SALÁRIOS E ORDENADOS 08/2022	0001	001	30031728		639,21



Livro Diário Nº. 3

Licenciado para: CONTABILIDADE

Empresa: BETA CONSTRUTORA E LOCAÇÕES LTDA - CNPJ: 22.165.924/0001-80

Período: 01/01/2022 a 31/12/2022

Data	Conta	Histórico	Estab	Centro	Chave	Débito	Crédito
31/08/2022	3.01.01.07.01.0013	FGTS PROV. FGTS S/SALÁRIOS E ORDENADOS 08/2022	0001	001	30031729	747,11	
31/08/2022	2.01.01.03.01.0002	FGTS a Recolher PROV. FGTS S/SALÁRIOS E ORDENADOS 08/2022	0001	001	30031729		747,11
31/08/2022	3.01.01.07.01.0012	INSS - Previdência Social PROV. INSS 08/2022	0001	001	30031730	2.966,77	
31/08/2022	2.01.01.03.01.0001	INSS a Recolher PROV. INSS 08/2022	0001	001	30031730		2.966,77
31/08/2022	2.01.01.21.02.0002	Férias PROV. INSS S/FÉRIAS	0001	001	30031731	42,90	
31/08/2022	2.01.01.03.01.0001	INSS a Recolher PROV. INSS S/FÉRIAS	0001	001	30031731		42,90
31/08/2022	2.01.01.21.02.0002	Férias PROV. FÉRIAS	0001	001	30031732	494,88	
31/08/2022	2.01.01.03.01.0014	Férias a Pagar PROV. FÉRIAS	0001	001	30031732		494,88
31/08/2022	2.01.01.03.01.0014	Férias a Pagar PROV. FÉRIAS	0001	001	30031733	494,88	
31/08/2022	1.01.05.01.03.0002	Adiantamento de Férias PROV. FÉRIAS	0001	001	30031733		494,88
31/08/2022	3.01.01.07.01.0044	Décimo Terceiro Salário PROV. DÉCIMO TERCEIRO SALARIO 08/2022	0001	001	30031775	295,41	
31/08/2022	2.01.01.21.02.0001	Décimo Terceiro Salário PROV. DÉCIMO TERCEIRO SALARIO 08/2022	0001	001	30031775		295,41
31/08/2022	3.01.01.07.01.0043	Férias PROV. FÉRIAS 08/2022	0001	001	30031787	510,00	
31/08/2022	2.01.01.21.02.0002	Férias PROV. FÉRIAS 08/2022	0001	001	30031787		510,00
31/08/2022	3.01.01.07.01.0001	Remuneração a Dirigentes e a Conselho de Administração PROV. PRÓ-LABORE	0001	001	30031813	5.700,00	
31/08/2022	2.01.01.17.01.0007	Pró-labores a Pagar PROV. PRÓ-LABORE	0001	001	30031813		5.700,00
31/08/2022	2.01.01.17.01.0007	Pró-labores a Pagar INSS S/PRÓ-LABORE	0001	001	30031814	627,00	
31/08/2022	2.01.01.03.01.0001	INSS a Recolher INSS S/PRÓ-LABORE	0001	001	30031814		627,00
31/08/2022	2.01.01.17.01.0007	Pró-labores a Pagar IRRF S/PRÓ-LABORE	0001	001	30031815	525,72	
31/08/2022	2.01.01.03.03.0008	IRRF a Recolher IRRF S/PRÓ-LABORE	0001	001	30031815		525,72
31/08/2022	3.01.01.07.01.0058	Despesas com Combustíveis DESPESAS C/ COMBUSTIVEIS	0001	001	30031850	290,00	
31/08/2022	1.01.01.01.01.0001	Caixa DESPESAS C/ COMBUSTIVEIS	0001	001	30031850		290,00
31/08/2022	3.01.01.07.01.0058	Despesas com Combustíveis DESPESAS C/ COMBUSTIVEIS	0001	001	30031851	300,01	
31/08/2022	1.01.01.01.01.0001	Caixa DESPESAS C/ COMBUSTIVEIS	0001	001	30031851		300,01
31/08/2022	3.01.01.07.01.0058	Despesas com Combustíveis DESPESAS C/ COMBUSTIVEIS	0001	001	30031852	160,00	
31/08/2022	1.01.01.01.01.0001	Caixa					



Livro Diário N.º 3

Licenciado para: CONTABILIDADE

Empresa: BETA CONSTRUTORA E LOCAÇÕES LTDA - CNPJ: 22.165.924/0001-80

Período: 01/01/2022 a 31/12/2022

Data	Conta	Histórico	Estab	Centro	Chave	Débito	Crédito
		DESPESAS C/ COMBUSTIVEIS	0001	001	30031852		160,00
31/08/2022	3.01.01.07.01.0058	- Despesas com Combustíveis					
		DESPESAS C/ COMBUSTIVEIS	0001	001	30031853	100,02	
31/08/2022	1.01.01.01.01.0001	- Caixa					
		DESPESAS C/ COMBUSTIVEIS	0001	001	30031853		100,02
Totais do mês de Agosto:						125.993,83	125.993,83
01/09/2022	1.01.03.01.01.0002	- MUNICIPIO DE ACAILANDIA - SECRETARIA DE EDUCACAO, CULTURA, D					
		NFSe 23 MUNICIPIO DE ACAILANDIA - SECRETARIA DE EDUCACAO, CULTURA, DESPORTO E LAZER	0001	001	30031431	14.900,00	
01/09/2022	3.01.01.01.01.0006	- Receita da Prestação de Serviços - Mercado Interno					
		NFSe 23 MUNICIPIO DE ACAILANDIA - SECRETARIA DE EDUCACAO, CULTURA, DESPORTO E LAZER	0001	001	30031431		14.900,00
01/09/2022	1.01.01.01.01.0001	- Caixa					
		RECEBIMENTO NFSe 23 MUNICIPIO DE ACAILANDIA - SECRETARIA DE EDUCACAO, CULTURA, DESPORTO E LAZER	0001	001	30031456	14.900,00	
01/09/2022	1.01.03.01.01.0002	- MUNICIPIO DE ACAILANDIA - SECRETARIA DE EDUCACAO, CULTURA, D					
		RECEBIMENTO NFSe 23 MUNICIPIO DE ACAILANDIA - SECRETARIA DE EDUCACAO, CULTURA, DESPORTO E LAZER	0001	001	30031456		14.900,00
05/09/2022	3.01.01.07.01.0024	- Aluguéis					
		ALUGUEL DE IMÓVEL 08/2022	0001	001	30031511	1.500,00	
05/09/2022	1.01.01.01.01.0001	- Caixa					
		ALUGUEL DE IMÓVEL 08/2022	0001	001	30031511		1.500,00
05/09/2022	2.01.01.17.01.0007	- Pró-labores a Pagar					
		PAGTO REF: PRÓ-LABORE	0001	001	30031836	4.547,28	
05/09/2022	1.01.01.01.01.0001	- Caixa					
		PAGTO REF: PRÓ-LABORE	0001	001	30031836		4.547,28
05/09/2022	2.01.01.03.01.0010	- Salários a Pagar					
		Pagto ref: FOLHA DE PAGAMENTO 08/2022	0001	001	30031941	7.624,13	
05/09/2022	1.01.01.01.01.0001	- Caixa					
		Pagto ref: FOLHA DE PAGAMENTO 08/2022	0001	001	30031941		7.624,13
06/09/2022	1.01.03.01.01.0003	- MUNICIPIO DE ACAILANDIA					
		NFSe 24 MUNICIPIO DE ACAILANDIA	0001	001	30031432	14.800,00	
06/09/2022	3.01.01.01.01.0006	- Receita da Prestação de Serviços - Mercado Interno					
		NFSe 24 MUNICIPIO DE ACAILANDIA	0001	001	30031432		14.800,00
06/09/2022	1.01.01.01.01.0001	- Caixa					
		RECEBIMENTO NFSe 24 MUNICIPIO DE ACAILANDIA	0001	001	30031457	14.800,00	
06/09/2022	1.01.03.01.01.0003	- MUNICIPIO DE ACAILANDIA					
		RECEBIMENTO NFSe 24 MUNICIPIO DE ACAILANDIA	0001	001	30031457		14.800,00
07/09/2022	2.01.01.03.01.0002	- FGTS a Recolher					
		Pagto ref: FGTS 08/2022	0001	001	30031928	747,11	
07/09/2022	1.01.01.01.01.0001	- Caixa					
		Pagto ref: FGTS 08/2022	0001	001	30031928		747,11
09/09/2022	3.01.01.07.01.0063	- Materiais de Consumo					
		MATERIAL DE ESCRITÓRIO	0001	001	30031595	549,00	
09/09/2022	1.01.01.01.01.0001	- Caixa					



Livre Diário Nº. 3

Licenciado para: CONTABILIDADE

Empresa: BETA CONSTRUTORA E LOCAÇÕES LTDA - CNPJ: 22.165.924/0001-80

Período: 01/01/2022 a 31/12/2022

Data	Conta	Histórico	Estab	Centro	Chave	Débito	Crédito
		MATERIAL DE ESCRITÓRIO	0001	001	30031595		549,00
09/09/2022	3.01.01.07.01.0041	- Despesa com Viagens, Diárias e Ajuda de Custos					
		DESPESAS C/ VIAGENS E ESTADIAS	0001	001	30031635	180,00	
09/09/2022	1.01.01.01.01.0001	- Caixa					
		DESPESAS C/ VIAGENS E ESTADIAS	0001	001	30031635		180,00
10/09/2022	3.01.01.07.01.0052	- Fardamento					
		DESPESAS C/ UNIFORMES	0001	001	30031681	524,25	
10/09/2022	1.01.01.01.01.0001	- Caixa					
		DESPESAS C/ UNIFORMES	0001	001	30031681		524,25
15/09/2022	3.01.01.07.01.0066	- Materiais de Expediente					
		MATERIAL DE EXPEDIENTE	0001	001	30031650	850,00	
15/09/2022	1.01.01.01.01.0001	- Caixa					
		MATERIAL DE EXPEDIENTE	0001	001	30031650		850,00
15/09/2022	2.01.01.03.03.0008	- IRRF a Recolher					
		PAGTO REF: IRRF S/PRÓ-LABORE	0001	001	30031953	525,72	
15/09/2022	1.01.01.01.01.0001	- Caixa					
		PAGTO REF: IRRF S/PRÓ-LABORE	0001	001	30031953		525,72
18/09/2022	2.01.01.03.03.0010	- Simples a Recolher					
		SIMPLES NACIONAL A RECOLHER 08/2022	0001	001	30031487	11.458,33	
18/09/2022	1.01.01.01.01.0001	- Caixa					
		SIMPLES NACIONAL A RECOLHER 08/2022	0001	001	30031487		11.458,33
18/09/2022	3.01.01.07.01.0068	- Assessoria Contábil					
		ASSISTÊNCIA CONTÁBIL 09/2022	0001	001	30031499	2.000,00	
18/09/2022	1.01.01.01.01.0001	- Caixa					
		ASSISTÊNCIA CONTÁBIL 09/2022	0001	001	30031499		2.000,00
20/09/2022	2.01.01.03.01.0001	- INSS a Recolher					
		Pagto ref: INSS 08/2022	0001	001	30031915	4.275,88	
20/09/2022	1.01.01.01.01.0001	- Caixa					
		Pagto ref: INSS 08/2022	0001	001	30031915		4.275,88
30/09/2022	3.01.01.01.03.0007	- Simples					
		PROVISÃO SIMPLES NACIONAL 09/2022	0001	001	30031475	11.532,43	
30/09/2022	2.01.01.03.03.0010	- Simples a Recolher					
		PROVISÃO SIMPLES NACIONAL 09/2022	0001	001	30031475		11.532,43
30/09/2022	3.01.01.07.01.0048	- Energia Elétrica					
		ENERGIA ELÉTRICA 07/2022	0001	001	30031541	500,88	
30/09/2022	1.01.01.01.01.0001	- Caixa					
		ENERGIA ELÉTRICA 07/2022	0001	001	30031541		500,88
30/09/2022	3.01.01.07.01.0048	- Energia Elétrica					
		ENERGIA ELÉTRICA 08/2022	0001	001	30031542	550,20	
30/09/2022	1.01.01.01.01.0001	- Caixa					
		ENERGIA ELÉTRICA 08/2022	0001	001	30031542		550,20
30/09/2022	3.01.01.07.01.0049	- Água					
		ÁGUA E ESGOTO 11/2022	0001	001	30031556	130,00	
30/09/2022	1.01.01.01.01.0001	- Caixa					
		ÁGUA E ESGOTO 11/2022	0001	001	30031556		130,00
30/09/2022	3.01.01.07.01.0050	- Telefones					
		TELEFONE E INTERNET	0001	001	30031575	108,23	
30/09/2022	1.01.01.01.01.0001	- Caixa					
		TELEFONE E INTERNET	0001	001	30031575		108,23
30/09/2022	3.01.01.07.01.0050	- Telefones					
		TELEFONE E INTERNET	0001	001	30031576	182,67	
30/09/2022	1.01.01.01.01.0001	- Caixa					

Livro Diário N° 3

Licenciado para: CONTABILIDADE

Empresa: BETA CONSTRUTORA E LOCAÇÕES LTDA - CNPJ: 22.165.924/0001-80

Período: 01/01/2022 a 31/12/2022



Página 33 de 55

Data	Conta	Histórico	Estab	Centro	Chave	Débito	Crédito
		TELEFONE E INTERNET	0001	001	30031576		182,67
30/09/2022	3.01.01.07.01.0050 - Telefones	TELEFONE E INTERNET	0001	001	30031577	219,90	
30/09/2022	1.01.01.01.01.0001 - Caixa	TELEFONE E INTERNET	0001	001	30031577		219,90
30/09/2022	3.01.01.07.01.0056 - Seguros Diversos	SEGUROS	0001	001	30031585	1.500,00	
30/09/2022	1.01.01.01.01.0001 - Caixa	SEGUROS	0001	001	30031585		1.500,00
30/09/2022	3.01.01.07.01.0041 - Despesa com Viagens, Diárias e Ajuda de Custos	DESPESAS C/ VIAGENS E ESTADIAS	0001	001	30031633	450,00	
30/09/2022	1.01.01.01.01.0001 - Caixa	DESPESAS C/ VIAGENS E ESTADIAS	0001	001	30031633		450,00
30/09/2022	3.01.01.07.01.0047 - Manutenção de Veículos	MANUTENÇÃO DE VEÍCULOS	0001	001	30031672	2.863,58	
30/09/2022	1.01.01.01.01.0001 - Caixa	MANUTENÇÃO DE VEÍCULOS	0001	001	30031672		2.863,58
30/09/2022	3.01.01.07.01.0003 - Ordenados, Salários, Gratif e Outras Remuner a Empregados	PROV. SALÁRIO E ORDENADOS 09/2022	0001	001	30031734	13.770,00	
30/09/2022	2.01.01.03.01.0010 - Salários a Pagar	PROV. SALÁRIO E ORDENADOS 09/2022	0001	001	30031734		13.770,00
30/09/2022	2.01.01.03.01.0010 - Salários a Pagar	PROV. INSS S/SALÁRIOS E ORDENADOS 09/2022	0001	001	30031735	865,80	
30/09/2022	2.01.01.03.01.0001 - INSS a Recolher	PROV. INSS S/SALÁRIOS E ORDENADOS 09/2022	0001	001	30031735		865,80
30/09/2022	3.01.01.07.01.0013 - FGTS	PROV. FGTS S/SALÁRIOS E ORDENADOS 09/2022	0001	001	30031736	901,60	
30/09/2022	2.01.01.03.01.0002 - FGTS a Recolher	PROV. FGTS S/SALÁRIOS E ORDENADOS 09/2022	0001	001	30031736		901,60
30/09/2022	3.01.01.07.01.0012 - INSS - Previdência Social	PROV. INSS 09/2022	0001	001	30031737	3.520,36	
30/09/2022	2.01.01.03.01.0001 - INSS a Recolher	PROV. INSS 09/2022	0001	001	30031737		3.520,36
30/09/2022	1.01.05.01.07.0001 - Salário Família	SALÁRIO FAMILIA 09/2022	0001	001	30031738	51,27	
30/09/2022	2.01.01.03.01.0010 - Salários a Pagar	SALÁRIO FAMILIA 09/2022	0001	001	30031738		51,27
30/09/2022	2.01.01.03.01.0001 - INSS a Recolher	COMPENSAÇÃO SALÁRIO FAMILIA 09/2022	0001	001	30031739	51,27	
30/09/2022	1.01.05.01.07.0001 - Salário Família	COMPENSAÇÃO SALÁRIO FAMILIA 09/2022	0001	001	30031739		51,27
30/09/2022	3.01.01.07.01.0044 - Décimo Terceiro Salário	PROV. DÉCIMO TERCEIRO SALARIO 09/2022	0001	001	30031776	295,41	
30/09/2022	2.01.01.21.02.0001 - Décimo Terceiro Salário	PROV. DÉCIMO TERCEIRO SALARIO 09/2022	0001	001	30031776		295,41
30/09/2022	3.01.01.07.01.0043 - Férias						



Livro Diário Nº. 3

Licenciado para: CONTABILIDADE

Empresa: BETA CONSTRUTORA E LOCAÇÕES LTDA - CNPJ: 22.165.924/0001-80

Período: 01/01/2022 a 31/12/2022

Data	Conta	Histórico	Estab	Centro	Chave	Débito	Crédito
		PROV. FÉRIAS 09/2022	0001	001	30031788	533,22	
30/09/2022	2.01.01.21.02.0002	- Férias					
		PROV. FÉRIAS 09/2022	0001	001	30031788		533,22
30/09/2022	3.01.01.07.01.0001	- Remuneração a Dirigentes e a Conselho de Administração					
		PROV. PRÓ-LABORE	0001	001	30031816	5.700,00	
30/09/2022	2.01.01.17.01.0007	- Pró-labores a Pagar					
		PROV. PRÓ-LABORE	0001	001	30031816		5.700,00
30/09/2022	2.01.01.17.01.0007	- Pró-labores a Pagar					
		INSS S/PRÓ-LABORE	0001	001	30031817	627,00	
30/09/2022	2.01.01.03.01.0001	- INSS a Recolher					
		INSS S/PRÓ-LABORE	0001	001	30031817		627,00
30/09/2022	2.01.01.17.01.0007	- Pró-labores a Pagar					
		IRRF S/PRÓ-LABORE	0001	001	30031818	525,72	
30/09/2022	2.01.01.03.03.0008	- IRRF a Recolher					
		IRRF S/PRÓ-LABORE	0001	001	30031818		525,72
30/09/2022	3.01.01.07.01.0058	- Despesas com Combustíveis					
		DESPESAS C/ COMBUSTIVEIS	0001	001	30031854	500,07	
30/09/2022	1.01.01.01.01.0001	- Caixa					
		DESPESAS C/ COMBUSTIVEIS	0001	001	30031854		500,07
30/09/2022	3.01.01.07.01.0058	- Despesas com Combustíveis					
		DESPESAS C/ COMBUSTIVEIS	0001	001	30031855	214,99	
30/09/2022	1.01.01.01.01.0001	- Caixa					
		DESPESAS C/ COMBUSTIVEIS	0001	001	30031855		214,99
30/09/2022	3.01.01.07.01.0058	- Despesas com Combustíveis					
		DESPESAS C/ COMBUSTIVEIS	0001	001	30031856	185,01	
30/09/2022	1.01.01.01.01.0001	- Caixa					
		DESPESAS C/ COMBUSTIVEIS	0001	001	30031856		185,01
30/09/2022	3.01.01.07.01.0058	- Despesas com Combustíveis					
		DESPESAS C/ COMBUSTIVEIS	0001	001	30031857	160,00	
30/09/2022	1.01.01.01.01.0001	- Caixa					
		DESPESAS C/ COMBUSTIVEIS	0001	001	30031857		160,00
30/09/2022	1.01.01.01.01.0001	- Caixa					
		RECEBIMENTO CLIENTES	0001	001	30031969	25.896,00	
30/09/2022	1.01.03.01.01.0001	- Clientes Diversos					
		RECEBIMENTO CLIENTES	0001	001	30031969		25.896,00
		Totais do mês de Setembro:				166.017,31	166.017,31
01/10/2022	3.01.01.07.01.0066	- Materiais de Expediente					
		MATERIAL DE EXPEDIENTE	0001	001	30031651	960,00	
01/10/2022	1.01.01.01.01.0001	- Caixa					
		MATERIAL DE EXPEDIENTE	0001	001	30031651		960,00
05/10/2022	1.01.03.01.01.0002	- MUNICIPIO DE ACAILANDIA - SECRETARIA DE EDUCACAO, CULTURA, D					
		NFSe 25 MUNICIPIO DE ACAILANDIA - SECRETARIA DE EDUCACAO, CULTURA, DESPORTO E LAZER	0001	001	30031433	14.900,00	
05/10/2022	3.01.01.01.01.0006	- Receita da Prestação de Serviços - Mercado Interno					
		NFSe 25 MUNICIPIO DE ACAILANDIA - SECRETARIA DE EDUCACAO, CULTURA, DESPORTO E LAZER	0001	001	30031433		14.900,00
05/10/2022	1.01.01.01.01.0001	- Caixa					
		RECEBIMENTO NFSe 25 MUNICIPIO DE ACAILANDIA - SECRETARIA DE EDUCACAO, CULTURA, DESPORTO E LAZER	0001	001	30031458	14.900,00	
05/10/2022	1.01.03.01.01.0002	- MUNICIPIO DE ACAILANDIA - SECRETARIA DE EDUCACAO, CULTURA, D					



Livro Diário Nº. 3

Licenciado para: CONTABILIDADE

Empresa: BETA CONSTRUTORA E LOCAÇÕES LTDA - CNPJ: 22.165.924/0001-80

Período: 01/01/2022 a 31/12/2022

Data	Conta	Histórico	Estab	Centro	Chave	Débito	Crédito
		RECEBIMENTO NFSe 25 MUNICIPIO DE ACAILANDIA - SECRETARIA DE EDUCACAO, CULTURA, DESPORTO E LAZER	0001	001	30031458		14.900,00
05/10/2022	3.01.01.07.01.0024 - Aluguéis	ALUGUEL DE IMÓVEL 09/2022	0001	001	30031512	1.500,00	
05/10/2022	1.01.01.01.01.0001 - Caixa	ALUGUEL DE IMÓVEL 09/2022	0001	001	30031512		1.500,00
05/10/2022	2.01.01.17.01.0007 - Pró-labores a Pagar	PAGTO REF: PRÓ-LABORE	0001	001	30031837	4.547,28	
05/10/2022	1.01.01.01.01.0001 - Caixa	PAGTO REF: PRÓ-LABORE	0001	001	30031837		4.547,28
05/10/2022	2.01.01.03.01.0010 - Salários a Pagar	Pagto ref: FOLHA DE PAGAMENTO 09/2022	0001	001	30031942	12.955,47	
05/10/2022	1.01.01.01.01.0001 - Caixa	Pagto ref: FOLHA DE PAGAMENTO 09/2022	0001	001	30031942		12.955,47
07/10/2022	2.01.01.03.01.0002 - FGTS a Recolher	Pagto ref: FGTS 09/2022	0001	001	30031929	901,60	
07/10/2022	1.01.01.01.01.0001 - Caixa	Pagto ref: FGTS 09/2022	0001	001	30031929		901,60
10/10/2022	3.01.01.07.01.0058 - Despesas com Combustíveis	DESPESAS C/ COMBUSTIVEIS	0001	001	30031858	300,01	
10/10/2022	1.01.01.01.01.0001 - Caixa	DESPESAS C/ COMBUSTIVEIS	0001	001	30031858		300,01
14/10/2022	1.01.03.01.01.0003 - MUNICIPIO DE ACAILANDIA	NFSe 26 MUNICIPIO DE ACAILANDIA	0001	001	30031434	14.800,00	
14/10/2022	3.01.01.01.01.0006 - Receita da Prestação de Serviços - Mercado Interno	NFSe 26 MUNICIPIO DE ACAILANDIA	0001	001	30031434		14.800,00
14/10/2022	1.01.01.01.01.0001 - Caixa	RECEBIMENTO NFSe 26 MUNICIPIO DE ACAILANDIA	0001	001	30031459	14.800,00	
14/10/2022	1.01.03.01.01.0003 - MUNICIPIO DE ACAILANDIA	RECEBIMENTO NFSe 26 MUNICIPIO DE ACAILANDIA	0001	001	30031459		14.800,00
15/10/2022	3.01.01.07.01.0063 - Materiais de Consumo	MATERIAL DE ESCRITÓRIO	0001	001	30031596	321,00	
15/10/2022	1.01.01.01.01.0001 - Caixa	MATERIAL DE ESCRITÓRIO	0001	001	30031596		321,00
15/10/2022	3.01.01.07.01.0041 - Despesa com Viagens, Diárias e Ajuda de Custos	DESPESAS C/ VIAGENS E ESTADIAS	0001	001	30031636	350,00	
15/10/2022	1.01.01.01.01.0001 - Caixa	DESPESAS C/ VIAGENS E ESTADIAS	0001	001	30031636		350,00
15/10/2022	3.01.01.07.01.0058 - Despesas com Combustíveis	DESPESAS C/ COMBUSTIVEIS	0001	001	30031859	160,00	
15/10/2022	1.01.01.01.01.0001 - Caixa	DESPESAS C/ COMBUSTIVEIS	0001	001	30031859		160,00
15/10/2022	2.01.01.03.03.0008 - IRRF a Recolher	PAGTO REF: IRRF S/PRÓ-LABORE	0001	001	30031954	525,72	
15/10/2022	1.01.01.01.01.0001 - Caixa	PAGTO REF: IRRF S/PRÓ-LABORE	0001	001	30031954		525,72
20/10/2022	2.01.01.03.03.0010 - Simples a Recolher	SIMPLES NACIONAL A RECOLHER 09/2022	0001	001	30031488	11.532,43	



Livro Diário Nº. 3

Licenciado para: CONTABILIDADE

Empresa: BETA CONSTRUTORA E LOCAÇÕES LTDA - CNPJ: 22.165.924/0001-80

Período: 01/01/2022 a 31/12/2022

Data	Conta	Histórico	Estab	Centro	Chave	Débito	Crédito
20/10/2022	1.01.01.01.01.0001 - Caixa	SIMPLES NACIONAL A RECOLHER 09/2022	0001	001	30031488		11.532,43
20/10/2022	3.01.01.07.01.0068 - Assessoria Contábil	ASSISTÊNCIA CONTÁBIL 10/2022	0001	001	30031500	2.000,00	
20/10/2022	1.01.01.01.01.0001 - Caixa	ASSISTÊNCIA CONTÁBIL 10/2022	0001	001	30031500		2.000,00
20/10/2022	3.01.01.07.01.0052 - Fardamento	DESPESAS C/ UNIFORMES	0001	001	30031682	450,00	
20/10/2022	1.01.01.01.01.0001 - Caixa	DESPESAS C/ UNIFORMES	0001	001	30031682		450,00
20/10/2022	2.01.01.03.01.0001 - INSS a Recolher	Pagto ref: INSS 09/2022	0001	001	30031916	4.961,89	
20/10/2022	1.01.01.01.01.0001 - Caixa	Pagto ref: INSS 09/2022	0001	001	30031916		4.961,89
25/10/2022	3.01.01.07.01.0058 - Despesas com Combustíveis	DESPESAS C/ COMBUSTIVEIS	0001	001	30031860	600,02	
25/10/2022	1.01.01.01.01.0001 - Caixa	DESPESAS C/ COMBUSTIVEIS	0001	001	30031860		600,02
26/10/2022	1.01.03.01.01.0004 - MUNICIPIO DE ACAILANDIA - FUNDO MUNICIPAL DE SAUDE	NFSe 27 MUNICIPIO DE ACAILANDIA - FUNDOMUNICIPAL DE SAUDE	0001	001	30031435	4.400,00	
26/10/2022	3.01.01.01.01.0006 - Receita da Prestação de Serviços - Mercado Interno	NFSe 27 MUNICIPIO DE ACAILANDIA - FUNDOMUNICIPAL DE SAUDE	0001	001	30031435		4.400,00
26/10/2022	1.01.01.01.01.0001 - Caixa	RECEBIMENTO NFSe 27 MUNICIPIO DE ACAILANDIA - FUNDO MUNICIPAL DE SAUDE	0001	001	30031460	4.400,00	
26/10/2022	1.01.03.01.01.0004 - MUNICIPIO DE ACAILANDIA - FUNDO MUNICIPAL DE SAUDE	RECEBIMENTO NFSe 27 MUNICIPIO DE ACAILANDIA - FUNDO MUNICIPAL DE SAUDE	0001	001	30031460		4.400,00
30/10/2022	3.01.01.01.03.0007 - Simples	PROVISÃO SIMPLES NACIONAL 10/2022	0001	001	30031476	12.596,22	
30/10/2022	2.01.01.03.03.0010 - Simples a Recolher	PROVISÃO SIMPLES NACIONAL 10/2022	0001	001	30031476		12.596,22
31/10/2022	3.01.01.07.01.0048 - Energia Elétrica	ENERGIA ELÉTRICA 09/2022	0001	001	30031543	570,66	
31/10/2022	1.01.01.01.01.0001 - Caixa	ENERGIA ELÉTRICA 09/2022	0001	001	30031543		570,66
31/10/2022	3.01.01.07.01.0056 - Seguros Diversos	SEGUROS	0001	001	30031586	1.500,00	
31/10/2022	1.01.01.01.01.0001 - Caixa	SEGUROS	0001	001	30031586		1.500,00
31/10/2022	3.01.01.07.01.0052 - Fardamento	DESPESAS C/ UNIFORMES	0001	001	30031683	350,00	
31/10/2022	1.01.01.01.01.0001 - Caixa	DESPESAS C/ UNIFORMES	0001	001	30031683		350,00
31/10/2022	3.01.01.07.01.0003 - Ordenados, Salários, Gratif e Outras Remuner a Empregados	PROV. SALÁRIO E ORDENADOS 10/2022	0001	001	30031740	12.434,88	
31/10/2022	2.01.01.03.01.0010 - Salários a Pagar	PROV. SALÁRIO E ORDENADOS 10/2022	0001	001	30031740		12.434,88
31/10/2022	2.01.01.03.01.0010 - Salários a Pagar						



Livro Diário Nº. 3

Licenciado para: CONTABILIDADE

Empresa: BETA CONSTRUTORA E LOCAÇÕES LTDA - CNPJ: 22.165.924/0001-80

Período: 01/01/2022 a 31/12/2022

Data	Conta	Histórico	Estab	Centro	Chave	Débito	Crédito
		PROV. INSS S/SALÁRIOS E ORDENADOS 10/2022	0001	001	30031741	965,99	
31/10/2022	2.01.01.03.01.0001 - INSS a Recolher	PROV. INSS S/SALÁRIOS E ORDENADOS 10/2022	0001	001	30031741		965,99
31/10/2022	3.01.01.07.01.0013 - FGTS	PROV. FGTS S/SALÁRIOS E ORDENADOS 10/2022	0001	001	30031742	990,68	
31/10/2022	2.01.01.03.01.0002 - FGTS a Recolher	PROV. FGTS S/SALÁRIOS E ORDENADOS 10/2022	0001	001	30031742		990,68
31/10/2022	3.01.01.07.01.0012 - INSS - Previdência Social	PROV. INSS 10/2022	0001	001	30031743	4.042,52	
31/10/2022	2.01.01.03.01.0001 - INSS a Recolher	PROV. INSS 10/2022	0001	001	30031743		4.042,52
31/10/2022	1.01.05.01.07.0001 - Salário Família	SALÁRIO FAMILIA 10/2022	0001	001	30031744	51,27	
31/10/2022	2.01.01.03.01.0010 - Salários a Pagar	SALÁRIO FAMILIA 10/2022	0001	001	30031744		51,27
31/10/2022	2.01.01.03.01.0001 - INSS a Recolher	COMPENSAÇÃO SALÁRIO FAMILIA 10/2022	0001	001	30031745	51,27	
31/10/2022	1.01.05.01.07.0001 - Salário Família	COMPENSAÇÃO SALÁRIO FAMILIA 10/2022	0001	001	30031745		51,27
31/10/2022	3.01.01.07.01.0044 - Décimo Terceiro Salário	PROV. DÉCIMO TERCEIRO SALARIO 10/2022	0001	001	30031777	425,83	
31/10/2022	2.01.01.21.02.0001 - Décimo Terceiro Salário	PROV. DÉCIMO TERCEIRO SALARIO 10/2022	0001	001	30031777		425,83
31/10/2022	3.01.01.07.01.0043 - Férias	PROV. FÉRIAS 10/2022	0001	001	30031789	591,00	
31/10/2022	2.01.01.21.02.0002 - Férias	PROV. FÉRIAS 10/2022	0001	001	30031789		591,00
31/10/2022	3.01.01.07.01.0001 - Remuneração a Dirigentes e a Conselho de Administração	PROV. PRÓ-LABORE	0001	001	30031819	5.700,00	
31/10/2022	2.01.01.17.01.0007 - Pró-labores a Pagar	PROV. PRÓ-LABORE	0001	001	30031819		5.700,00
31/10/2022	2.01.01.17.01.0007 - Pró-labores a Pagar	INSS S/PRÓ-LABORE	0001	001	30031820	627,00	
31/10/2022	2.01.01.03.01.0001 - INSS a Recolher	INSS S/PRÓ-LABORE	0001	001	30031820		627,00
31/10/2022	2.01.01.17.01.0007 - Pró-labores a Pagar	IRRF S/PRÓ-LABORE	0001	001	30031821	525,72	
31/10/2022	2.01.01.03.03.0008 - IRRF a Recolher	IRRF S/PRÓ-LABORE	0001	001	30031821		525,72
31/10/2022	1.01.01.01.01.0001 - Caixa	RECEBIMENTO CLIENTES	0001	001	30031970	28.956,00	
31/10/2022	1.01.03.01.01.0001 - Clientes Diversos	RECEBIMENTO CLIENTES	0001	001	30031970		28.956,00
		Totais do mês de Outubro:				180.644,46	180.644,46
01/11/2022	3.01.01.07.01.0063 - Materiais de Consumo	MATERIAL DE ESCRITÓRIO	0001	001	30031597	450,00	
01/11/2022	1.01.01.01.01.0001 - Caixa						



Livro Diário Nº. 3

Licenciado para: CONTABILIDADE

Empresa: BETA CONSTRUTORA E LOCAÇÕES LTDA - CNPJ: 22.165.924/0001-80

Período: 01/01/2022 a 31/12/2022

Data	Conta	Histórico	Estab	Centro	Chave	Débito	Crédito
		MATERIAL DE ESCRITÓRIO	0001	001	30031597		450,00
01/11/2022	3.01.01.07.01.0041	- Despesa com Viagens, Diárias e Ajuda de Custos					
		DESPESAS C/ VIAGENS E ESTADIAS	0001	001	30031637	410,00	
01/11/2022	1.01.01.01.01.0001	- Caixa					
		DESPESAS C/ VIAGENS E ESTADIAS	0001	001	30031637		410,00
03/11/2022	1.01.03.01.01.0002	- MUNICIPIO DE ACAILANDIA - SECRETARIA DE EDUCACAO, CULTURA, D					
		NFSe 28 MUNICIPIO DE ACAILANDIA - SECRETARIA DE EDUCACAO, CULTURA, DESPORTO E LAZER	0001	001	30031436	14.900,00	
03/11/2022	3.01.01.01.01.0006	- Receita da Prestação de Serviços - Mercado Interno					
		NFSe 28 MUNICIPIO DE ACAILANDIA - SECRETARIA DE EDUCACAO, CULTURA, DESPORTO E LAZER	0001	001	30031436		14.900,00
03/11/2022	1.01.01.01.01.0001	- Caixa					
		RECEBIMENTO NFSe 28 MUNICIPIO DE ACAILANDIA - SECRETARIA DE EDUCACAO, CULTURA, DESPORTO E LAZER	0001	001	30031461	14.900,00	
03/11/2022	1.01.03.01.01.0002	- MUNICIPIO DE ACAILANDIA - SECRETARIA DE EDUCACAO, CULTURA, D					
		RECEBIMENTO NFSe 28 MUNICIPIO DE ACAILANDIA - SECRETARIA DE EDUCACAO, CULTURA, DESPORTO E LAZER	0001	001	30031461		14.900,00
05/11/2022	3.01.01.07.01.0024	- Aluguéis					
		ALUGUEL DE IMÓVEL 10/2022	0001	001	30031513	1.500,00	
05/11/2022	1.01.01.01.01.0001	- Caixa					
		ALUGUEL DE IMÓVEL 10/2022	0001	001	30031513		1.500,00
05/11/2022	2.01.01.17.01.0007	- Pró-labores a Pagar					
		PAGTO REF: PRÓ-LABORE	0001	001	30031838	4.547,28	
05/11/2022	1.01.01.01.01.0001	- Caixa					
		PAGTO REF: PRÓ-LABORE	0001	001	30031838		4.547,28
05/11/2022	3.01.01.07.01.0058	- Despesas com Combustíveis					
		DESPESAS C/ COMBUSTIVEIS	0001	001	30031861	100,07	
05/11/2022	1.01.01.01.01.0001	- Caixa					
		DESPESAS C/ COMBUSTIVEIS	0001	001	30031861		100,07
05/11/2022	2.01.01.03.01.0010	- Salários a Pagar					
		Pagto ref: FOLHA DE PAGAMENTO 10/2022	0001	001	30031943	11.520,16	
05/11/2022	1.01.01.01.01.0001	- Caixa					
		Pagto ref: FOLHA DE PAGAMENTO 10/2022	0001	001	30031943		11.520,16
07/11/2022	2.01.01.03.01.0002	- FGTS a Recolher					
		Pagto ref: FGTS 10/2022	0001	001	30031931	990,68	
07/11/2022	1.01.01.01.01.0001	- Caixa					
		Pagto ref: FGTS 10/2022	0001	001	30031931		990,68
10/11/2022	3.01.01.07.01.0047	- Manutenção de Veículos					
		MANUTENÇÃO DE VEÍCULOS	0001	001	30031663	200,00	
10/11/2022	1.01.01.01.01.0001	- Caixa					
		MANUTENÇÃO DE VEÍCULOS	0001	001	30031663		200,00
11/11/2022	1.01.03.01.01.0003	- MUNICIPIO DE ACAILANDIA					
		NFSe 29 MUNICIPIO DE ACAILANDIA	0001	001	30031437	14.800,00	
11/11/2022	3.01.01.01.01.0006	- Receita da Prestação de Serviços - Mercado Interno					
		NFSe 29 MUNICIPIO DE ACAILANDIA	0001	001	30031437		14.800,00
11/11/2022	1.01.01.01.01.0001	- Caixa					
		RECEBIMENTO NFSe 29 MUNICIPIO DE ACAILANDIA	0001	001	30031462	14.800,00	



Livro Diário Nº. 3

Licenciado para: CONTABILIDADE

Empresa: BETA CONSTRUTORA E LOCAÇÕES LTDA - CNPJ: 22.165.924/0001-80

Período: 01/01/2022 a 31/12/2022

Data	Conta	Histórico	Estab	Centro	Chave	Débito	Crédito
11/11/2022	1.01.03.01.01.0003	MUNICIPIO DE ACAILANDIA					
		RECEBIMENTO NFSe 29 MUNICIPIO DE ACAILANDIA	0001	001	30031462		14.800,00
11/11/2022	3.01.01.07.01.0049	Água					
		ÁGUA E ESGOTO 12/2022	0001	001	30031557	50,00	
11/11/2022	1.01.01.01.01.0001	- Caixa					
		ÁGUA E ESGOTO 12/2022	0001	001	30031557		50,00
11/11/2022	3.01.01.07.01.0066	- Materiais de Expediente					
		MATERIAL DE EXPEDIENTE	0001	001	30031652	745,00	
11/11/2022	1.01.01.01.01.0001	- Caixa					
		MATERIAL DE EXPEDIENTE	0001	001	30031652		745,00
15/11/2022	3.01.01.07.01.0063	- Materiais de Consumo					
		MATERIAL DE ESCRITÓRIO	0001	001	30031598	234,00	
15/11/2022	1.01.01.01.01.0001	- Caixa					
		MATERIAL DE ESCRITÓRIO	0001	001	30031598		234,00
15/11/2022	3.01.01.07.01.0041	- Despesa com Viagens, Diárias e Ajuda de Custos					
		DESPESAS C/ VIAGENS E ESTADIAS	0001	001	30031638	250,00	
15/11/2022	1.01.01.01.01.0001	- Caixa					
		DESPESAS C/ VIAGENS E ESTADIAS	0001	001	30031638		250,00
15/11/2022	3.01.01.07.01.0058	- Despesas com Combustíveis					
		DESPESAS C/ COMBUSTIVEIS	0001	001	30031862	214,99	
15/11/2022	1.01.01.01.01.0001	- Caixa					
		DESPESAS C/ COMBUSTIVEIS	0001	001	30031862		214,99
15/11/2022	2.01.01.03.03.0008	- IRRF a Recolher					
		PAGTO REF: IRRF S/PRÓ-LABORE	0001	001	30031955	525,72	
15/11/2022	1.01.01.01.01.0001	- Caixa					
		PAGTO REF: IRRF S/PRÓ-LABORE	0001	001	30031955		525,72
20/11/2022	2.01.01.03.03.0010	- Simples a Recolher					
		SIMPLES NACIONAL A RECOLHER 10/2022	0001	001	30031489	12.596,22	
20/11/2022	1.01.01.01.01.0001	- Caixa					
		SIMPLES NACIONAL A RECOLHER 10/2022	0001	001	30031489		12.596,22
20/11/2022	3.01.01.07.01.0068	- Assessoria Contábil					
		ASSISTÊNCIA CONTÁBIL 11/2022	0001	001	30031501	2.000,00	
20/11/2022	1.01.01.01.01.0001	- Caixa					
		ASSISTÊNCIA CONTÁBIL 11/2022	0001	001	30031501		2.000,00
20/11/2022	2.01.01.03.01.0001	- INSS a Recolher					
		Pagto ref: INSS 10/2022	0001	001	30031917	5.584,24	
20/11/2022	1.01.01.01.01.0001	- Caixa					
		Pagto ref: INSS 10/2022	0001	001	30031917		5.584,24
21/11/2022	1.01.03.01.01.0004	MUNICIPIO DE ACAILANDIA - FUNDO MUNICIPAL DE SAUDE					
		NFSe 30 MUNICIPIO DE ACAILANDIA - FUNDOMUNICIPAL DE SAUDE	0001	001	30031438	4.400,00	
21/11/2022	3.01.01.01.01.0006	- Receita da Prestação de Serviços - Mercado Interno					
		NFSe 30 MUNICIPIO DE ACAILANDIA - FUNDOMUNICIPAL DE SAUDE	0001	001	30031438		4.400,00
21/11/2022	1.01.01.01.01.0001	- Caixa					
		RECEBIMENTO NFSe 30 MUNICIPIO DE ACAILANDIA - FUNDO MUNICIPAL DE SAUDE	0001	001	30031463	4.400,00	
21/11/2022	1.01.03.01.01.0004	MUNICIPIO DE ACAILANDIA - FUNDO MUNICIPAL DE SAUDE					
		RECEBIMENTO NFSe 30 MUNICIPIO DE ACAILANDIA - FUNDO MUNICIPAL DE SAUDE	0001	001	30031463		4.400,00



Livro Diário Nº. 3

Licenciado para: CONTABILIDADE

Empresa: BETA CONSTRUTORA E LOCAÇÕES LTDA - CNPJ: 22.165.924/0001-80

Período: 01/01/2022 a 31/12/2022

Data	Conta	Histórico	Estab	Centro	Chave	Débito	Crédito
25/11/2022	3.01.01.07.01.0058	- Despesas com Combustíveis DESPESAS C/ COMBUSTIVEIS	0001	001	30031863	185,01	
25/11/2022	1.01.01.01.01.0001	- Caixa DESPESAS C/ COMBUSTIVEIS	0001	001	30031863		185,01
30/11/2022	3.01.01.01.03.0007	- Simples PROVISÃO SIMPLES NACIONAL 11/2022	0001	001	30031477	12.839,70	
30/11/2022	2.01.01.03.03.0010	- Simples a Recolher PROVISÃO SIMPLES NACIONAL 11/2022	0001	001	30031477		12.839,70
30/11/2022	3.01.01.07.01.0048	- Energia Elétrica ENERGIA ELÉTRICA 10/2022	0001	001	30031544	600,11	
30/11/2022	1.01.01.01.01.0001	- Caixa ENERGIA ELÉTRICA 10/2022	0001	001	30031544		600,11
30/11/2022	3.01.01.07.01.0003	- Ordenados, Salários, Gratif e Outras Remuner a Empregados PROV. SALÁRIO E ORDENADOS 11/2022	0001	001	30031746	12.858,41	
30/11/2022	2.01.01.03.01.0010	- Salários a Pagar PROV. SALÁRIO E ORDENADOS 11/2022	0001	001	30031746		12.858,41
30/11/2022	2.01.01.03.01.0010	- Salários a Pagar PROV. INSS S/SALÁRIOS E ORDENADOS 11/2022	0001	001	30031747	965,99	
30/11/2022	2.01.01.03.01.0001	- INSS a Recolher PROV. INSS S/SALÁRIOS E ORDENADOS 11/2022	0001	001	30031747		965,99
30/11/2022	3.01.01.07.01.0013	- FGTS PROV. FGTS S/SALÁRIOS E ORDENADOS 11/2022	0001	001	30031748	1.360,15	
30/11/2022	2.01.01.03.01.0002	- FGTS a Recolher PROV. FGTS S/SALÁRIOS E ORDENADOS 11/2022	0001	001	30031748		1.360,15
30/11/2022	3.01.01.07.01.0012	- INSS - Previdência Social PROV. INSS 11/2022	0001	001	30031749	4.042,52	
30/11/2022	2.01.01.03.01.0001	- INSS a Recolher PROV. INSS 11/2022	0001	001	30031749		4.042,52
30/11/2022	1.01.05.01.07.0001	- Salário Família SALÁRIO FAMILIA 11/2022	0001	001	30031750	51,27	
30/11/2022	2.01.01.03.01.0010	- Salários a Pagar SALÁRIO FAMILIA 11/2022	0001	001	30031750		51,27
30/11/2022	2.01.01.03.01.0001	- INSS a Recolher COMPENSAÇÃO SALÁRIO FAMILIA 11/2022	0001	001	30031751	51,27	
30/11/2022	1.01.05.01.07.0001	- Salário Família COMPENSAÇÃO SALÁRIO FAMILIA 11/2022	0001	001	30031751		51,27
30/11/2022	1.01.05.01.03.0003	- Adiantamento de 13º Salário PAGTO REF: 1ª PARCELA DO DÉCIMO TERCEIRO SALÁRIO 11/2022	0001	001	30031752	4.618,35	
30/11/2022	1.01.01.01.01.0001	- Caixa PAGTO REF: 1ª PARCELA DO DÉCIMO TERCEIRO SALÁRIO 11/2022	0001	001	30031752		4.618,35
30/11/2022	3.01.01.07.01.0044	- Décimo Terceiro Salário PROV. DÉCIMO TERCEIRO SALARIO 11/2022	0001	001	30031778	899,88	
30/11/2022	2.01.01.21.02.0001	- Décimo Terceiro Salário PROV. DÉCIMO TERCEIRO SALARIO 11/2022	0001	001	30031778		899,88
30/11/2022	3.01.01.07.01.0043	- Férias					



Livro Diário Nº. 3

Licenciado para: CONTABILIDADE

Empresa: BETA CONSTRUTORA E LOCAÇÕES LTDA - CNPJ: 22.165.924/0001-80

Período: 01/01/2022 a 31/12/2022

Data	Conta	Histórico	Estab	Centro	Chave	Débito	Crédito
		PROV. FÉRIAS 11/2022	0001	001	30031790	591,00	
30/11/2022	2.01.01.21.02.0002	- Férias					
		PROV. FÉRIAS 11/2022	0001	001	30031790		591,00
30/11/2022	3.01.01.07.01.0001	- Remuneração a Dirigentes e a Conselho de Administração					
		PROV. PRÓ-LABORE	0001	001	30031822	5.700,00	
30/11/2022	2.01.01.17.01.0007	- Pró-labores a Pagar					
		PROV. PRÓ-LABORE	0001	001	30031822		5.700,00
30/11/2022	2.01.01.17.01.0007	- Pró-labores a Pagar					
		INSS S/PRÓ-LABORE	0001	001	30031823	627,00	
30/11/2022	2.01.01.03.01.0001	- INSS a Recolher					
		INSS S/PRÓ-LABORE	0001	001	30031823		627,00
30/11/2022	2.01.01.17.01.0007	- Pró-labores a Pagar					
		IRRF S/PRÓ-LABORE	0001	001	30031824	525,72	
30/11/2022	2.01.01.03.03.0008	- IRRF a Recolher					
		IRRF S/PRÓ-LABORE	0001	001	30031824		525,72
30/11/2022	2.01.01.21.02.0001	- Décimo Terceiro Salário					
		ADIANTAMENTO 13 SALARIO	0001	001	30031906	4.618,35	
30/11/2022	1.01.05.01.03.0003	- Adiantamento de 13º Salário					
		ADIANTAMENTO 13 SALARIO	0001	001	30031906		4.618,35
30/11/2022	1.01.01.01.01.0001	- Caixa					
		RECEBIMENTO CLIENTES	0001	001	30031971	25.896,00	
30/11/2022	1.01.03.01.01.0001	- Clientes Diversos					
		RECEBIMENTO CLIENTES	0001	001	30031971		25.896,00
		Totais do mês de Novembro:				186.549,09	186.549,09
05/12/2022	3.01.01.07.01.0024	- Aluguéis					
		ALUGUEL DE IMÓVEL 11/2022	0001	001	30031514	1.500,00	
05/12/2022	1.01.01.01.01.0001	- Caixa					
		ALUGUEL DE IMÓVEL 11/2022	0001	001	30031514		1.500,00
05/12/2022	2.01.01.17.01.0007	- Pró-labores a Pagar					
		PAGTO REF: PRÓ-LABORE	0001	001	30031839	4.547,28	
05/12/2022	1.01.01.01.01.0001	- Caixa					
		PAGTO REF: PRÓ-LABORE	0001	001	30031839		4.547,28
05/12/2022	3.01.01.07.01.0058	- Despesas com Combustíveis					
		DESPESAS C/ COMBUSTIVEIS	0001	001	30031864	260,00	
05/12/2022	1.01.01.01.01.0001	- Caixa					
		DESPESAS C/ COMBUSTIVEIS	0001	001	30031864		260,00
05/12/2022	2.01.01.03.01.0010	- Salários a Pagar					
		Pagto ref: FOLHA DE PAGAMENTO 11/2022	0001	001	30031944	11.943,69	
05/12/2022	1.01.01.01.01.0001	- Caixa					
		Pagto ref: FOLHA DE PAGAMENTO 11/2022	0001	001	30031944		11.943,69
07/12/2022	1.01.03.01.01.0002	- MUNICIPIO DE ACAILANDIA - SECRETARIA DE EDUCACAO, CULTURA, D					
		NFSe 31 MUNICIPIO DE ACAILANDIA - SECRETARIA DE EDUCACAO, CULTURA, DESPORTO E LAZER	0001	001	30031439	14.900,00	
07/12/2022	3.01.01.01.01.0006	- Receita da Prestação de Serviços - Mercado Interno					
		NFSe 31 MUNICIPIO DE ACAILANDIA - SECRETARIA DE EDUCACAO, CULTURA, DESPORTO E LAZER	0001	001	30031439		14.900,00
07/12/2022	1.01.01.01.01.0001	- Caixa					
		RECEBIMENTO NFSe 31 MUNICIPIO DE ACAILANDIA - SECRETARIA DE EDUCACAO, CULTURA, DESPORTO E LAZER	0001	001	30031464	14.900,00	



Livro Diário Nº. 3

Licenciado para: CONTABILIDADE

Empresa: BETA CONSTRUTORA E LOCAÇÕES LTDA - CNPJ: 22.165.924/0001-80

Período: 01/01/2022 a 31/12/2022

Data	Conta	Histórico	Estab	Centro	Chave	Débito	Crédito
07/12/2022	1.01.03.01.01.0002	MUNICIPIO DE ACAILANDIA - SECRETARIA DE EDUCACAO, CULTURA, D RECEBIMENTO NFSe 31 MUNICIPIO DE ACAILANDIA - SECRETARIA DE EDUCACAO, CULTURA, DESPORTO E LAZER	0001	001	30031464		14.900,00
07/12/2022	2.01.01.03.01.0002	FGTS a Recolher Pagto ref: FGTS 11/2022	0001	001	30031932	1.360,15	
07/12/2022	1.01.01.01.01.0001	Caixa Pagto ref: FGTS 11/2022	0001	001	30031932		1.360,15
09/12/2022	3.01.01.07.01.0063	Materiais de Consumo MATERIAL DE ESCRITÓRIO	0001	001	30031599	460,00	
09/12/2022	1.01.01.01.01.0001	Caixa MATERIAL DE ESCRITÓRIO	0001	001	30031599		460,00
09/12/2022	3.01.01.07.01.0041	Despesa com Viagens, Diárias e Ajuda de Custos DESPESAS C/ VIAGENS E ESTADIAS	0001	001	30031639	362,00	
09/12/2022	1.01.01.01.01.0001	Caixa DESPESAS C/ VIAGENS E ESTADIAS	0001	001	30031639		362,00
10/12/2022	3.01.01.07.01.0047	Manutenção de Veiculos MANUTENÇÃO DE VEÍCULOS	0001	001	30031675	1.950,00	
10/12/2022	1.01.01.01.01.0001	Caixa MANUTENÇÃO DE VEÍCULOS	0001	001	30031675		1.950,00
15/12/2022	1.01.03.01.01.0003	MUNICIPIO DE ACAILANDIA NFSe 32 MUNICIPIO DE ACAILANDIA	0001	001	30031440	14.800,00	
15/12/2022	3.01.01.01.01.0006	Receita da Prestação de Serviços - Mercado Interno NFSe 32 MUNICIPIO DE ACAILANDIA	0001	001	30031440		14.800,00
15/12/2022	1.01.01.01.01.0001	Caixa RECEBIMENTO NFSe 32 MUNICIPIO DE ACAILANDIA	0001	001	30031465	14.800,00	
15/12/2022	1.01.03.01.01.0003	MUNICIPIO DE ACAILANDIA RECEBIMENTO NFSe 32 MUNICIPIO DE ACAILANDIA	0001	001	30031465		14.800,00
15/12/2022	3.01.01.07.01.0066	Materiais de Expediente MATERIAL DE EXPEDIENTE	0001	001	30031653	951,00	
15/12/2022	1.01.01.01.01.0001	Caixa MATERIAL DE EXPEDIENTE	0001	001	30031653		951,00
15/12/2022	3.01.01.07.01.0058	Despesas com Combustiveis DESPESAS C/ COMBUSTIVEIS	0001	001	30031865	350,00	
15/12/2022	1.01.01.01.01.0001	Caixa DESPESAS C/ COMBUSTIVEIS	0001	001	30031865		350,00
15/12/2022	2.01.01.03.03.0008	IRRF a Recolher PAGTO REF: IRRF S/PRÓ-LABORE	0001	001	30031956	525,72	
15/12/2022	1.01.01.01.01.0001	Caixa PAGTO REF: IRRF S/PRÓ-LABORE	0001	001	30031956		525,72
18/12/2022	2.01.01.03.03.0010	Simplex a Recolher SIMPLES NACIONAL A RECOLHER 11/2022	0001	001	30031490	12.839,70	
18/12/2022	1.01.01.01.01.0001	Caixa SIMPLES NACIONAL A RECOLHER 11/2022	0001	001	30031490		12.839,70
18/12/2022	3.01.01.07.01.0068	Assessoria Contábil ASSISTÊNCIA CONTÁBIL 12/2022	0001	001	30031502	2.000,00	
18/12/2022	1.01.01.01.01.0001	Caixa ASSISTÊNCIA CONTÁBIL 12/2022	0001	001	30031502		2.000,00
19/12/2022	3.01.01.07.01.0052	Fardamento					



Livro Diário Nº. 3

Licenciado para: CONTABILIDADE

Empresa: BETA CONSTRUTORA E LOCAÇÕES LTDA - CNPJ: 22.165.924/0001-80

Período: 01/01/2022 a 31/12/2022

Data	Conta	Histórico	Estab	Centro	Chave	Débito	Crédito
19/12/2022	1.01.01.01.01.0001 - Caixa	DESPESAS C/ UNIFORMES	0001	001	30031685	350,00	
20/12/2022	3.01.01.07.01.0063 - Materiais de Consumo	DESPESAS C/ UNIFORMES	0001	001	30031685		350,00
20/12/2022	1.01.01.01.01.0001 - Caixa	MATERIAL DE ESCRITÓRIO	0001	001	30031600	420,00	
20/12/2022	3.01.01.07.01.0041 - Despesa com Viagens, Diárias e Ajuda de Custos	MATERIAL DE ESCRITÓRIO	0001	001	30031600		420,00
20/12/2022	1.01.01.01.01.0001 - Caixa	DESPESAS C/ VIAGENS E ESTADIAS	0001	001	30031640	650,00	
20/12/2022	2.01.01.03.01.0013 - Décimo Terceiro Salário a Pagar	DESPESAS C/ VIAGENS E ESTADIAS	0001	001	30031640		650,00
20/12/2022	1.01.01.01.01.0001 - Caixa	PAGTO REF: REF 2º PARCELA DO DÉCIMO TERCEIRO SALÁRIO 12/2022	0001	001	30031763	3.684,72	
20/12/2022	2.01.01.21.02.0001 - Décimo Terceiro Salário	PAGTO REF: REF 2º PARCELA DO DÉCIMO TERCEIRO SALÁRIO 12/2022	0001	001	30031763		3.684,72
20/12/2022	2.01.01.03.01.0001 - INSS a Recolher	PROV. INSS S/SALÁRIOS E ORDENADOS 13/2022	0001	001	30031764	712,31	
20/12/2022	2.01.01.03.01.0001 - INSS a Recolher	PROV. INSS S/SALÁRIOS E ORDENADOS 13/2022	0001	001	30031764		712,31
20/12/2022	2.01.01.21.02.0003 - INSS sobre Décimo Terceiro Salário	PROV. INSS S/13º SALÁRIO	0001	001	30031765	352,55	
20/12/2022	2.01.01.03.01.0001 - INSS a Recolher	PROV. INSS S/13º SALÁRIO	0001	001	30031765		352,55
20/12/2022	2.01.01.21.02.0004 - FGTS sobre Décimo Terceiro Salário	PROV. FGTS S/13º SALÁRIO	0001	001	30031766	193,43	
20/12/2022	2.01.01.03.01.0002 - FGTS a Recolher	PROV. FGTS S/13º SALÁRIO	0001	001	30031766		193,43
20/12/2022	3.01.01.07.01.0012 - INSS - Previdência Social	PROV. INSS 13/2020	0001	001	30031767	1.615,83	
20/12/2022	2.01.01.03.01.0001 - INSS a Recolher	PROV. INSS 13/2020	0001	001	30031767		1.615,83
20/12/2022	2.01.01.03.01.0001 - INSS a Recolher	Pagto ref: INSS 11/2022	0001	001	30031918	8.264,93	
20/12/2022	1.01.01.01.01.0001 - Caixa	Pagto ref: INSS 11/2022	0001	001	30031918		8.264,93
20/12/2022	1.01.03.01.01.0001 - Clientes Diversos	RECEBIMENTO CLIENTES	0001	001	30031972	29.995,00	
21/12/2022	1.01.03.01.01.0001 - Clientes Diversos	RECEBIMENTO CLIENTES	0001	001	30031972		29.995,00
21/12/2022	1.01.03.01.01.0004 - MUNICIPIO DE ACAILANDIA - FUNDO MUNICIPAL DE SAUDE	NFSe 33 MUNICIPIO DE ACAILANDIA - FUNDOMUNICIPAL DE SAUDE	0001	001	30031441	4.400,00	
21/12/2022	3.01.01.01.01.0006 - Receita da Prestação de Serviços - Mercado Interno	NFSe 33 MUNICIPIO DE ACAILANDIA - FUNDOMUNICIPAL DE SAUDE	0001	001	30031441		4.400,00
21/12/2022	1.01.01.01.01.0001 - Caixa	RECEBIMENTO NFSe 33 MUNICIPIO DE ACAILANDIA - FUNDO MUNICIPAL DE SAUDE	0001	001	30031466	4.400,00	
21/12/2022	1.01.03.01.01.0004 - MUNICIPIO DE ACAILANDIA - FUNDO MUNICIPAL DE SAUDE						



Livro Diário Nº. 3

Licenciado para: CONTABILIDADE

Empresa: BETA CONSTRUTORA E LOCAÇÕES LTDA - CNPJ: 22.165.924/0001-80

Período: 01/01/2022 a 31/12/2022

Data	Conta	Histórico	Estab	Centro	Chave	Débito	Crédito
		RECEBIMENTO NFSe 33 MUNICIPIO DE ACAILANDIA - FUNDO MUNICIPAL DE SAUDE	0001	001	30031466		4.400,00
27/12/2022	3.01.01.07.01.0042	- Outras Despesas Operacionais					
		TAXAS DIVERSAS	0001	001	30031532	780,01	
27/12/2022	1.01.01.01.01.0001	- Caixa					
		TAXAS DIVERSAS	0001	001	30031532		780,01
28/12/2022	3.01.01.07.01.0058	- Despesas com Combustíveis					
		DESPESAS C/ COMBUSTIVEIS	0001	001	30031866	450,01	
28/12/2022	1.01.01.01.01.0001	- Caixa					
		DESPESAS C/ COMBUSTIVEIS	0001	001	30031866		450,01
29/12/2022	3.01.01.07.01.0048	- Energia Elétrica					
		ENERGIA ELÉTRICA 11/2022	0001	001	30031545	710,11	
29/12/2022	1.01.01.01.01.0001	- Caixa					
		ENERGIA ELÉTRICA 11/2022	0001	001	30031545		710,11
29/12/2022	3.01.01.07.01.0056	- Seguros Diversos					
		SEGUROS	0001	001	30031587	1.500,00	
29/12/2022	1.01.01.01.01.0001	- Caixa					
		SEGUROS	0001	001	30031587		1.500,00
30/12/2022	3.01.01.01.03.0007	- Simples					
		PROVISÃO SIMPLES NACIONAL 12/2022	0001	001	30031478	12.369,25	
30/12/2022	2.01.01.03.03.0010	- Simples a Recolher					
		PROVISÃO SIMPLES NACIONAL 12/2022	0001	001	30031478		12.369,25
31/12/2022	3.01.01.07.01.0049	- Água					
		ÁGUA E ESGOTO 12/2022	0001	001	30031558	130,00	
31/12/2022	1.01.01.01.01.0001	- Caixa					
		ÁGUA E ESGOTO 12/2022	0001	001	30031558		130,00
31/12/2022	3.01.01.07.01.0009	- Serviços Prestados Pessoa Jurídica					
		SERVIÇOS PRESTADOS POR	0001	001	30031601	500,00	
31/12/2022	1.01.01.01.01.0001	- Caixa					
		SERVIÇOS PRESTADOS POR	0001	001	30031601		500,00
31/12/2022	3.01.01.07.01.0041	- Despesa com Viagens, Diárias e Ajuda de Custos					
		DESPESAS C/ VIAGENS E ESTADIAS	0001	001	30031641	550,00	
31/12/2022	1.01.01.01.01.0001	- Caixa					
		DESPESAS C/ VIAGENS E ESTADIAS	0001	001	30031641		550,00
31/12/2022	3.01.01.07.01.0003	- Ordenados, Salários, Gratif e Outras Remuner a Empregados					
		PROV. SALÁRIO E ORDENADOS 12/2022	0001	001	30031753	12.434,87	
31/12/2022	2.01.01.03.01.0010	- Salários a Pagar					
		PROV. SALÁRIO E ORDENADOS 12/2022	0001	001	30031753		12.434,87
31/12/2022	2.01.01.03.01.0010	- Salários a Pagar					
		PROV. INSS S/SALÁRIOS E ORDENADOS 12/2022	0001	001	30031754	991,96	
31/12/2022	2.01.01.03.01.0001	- INSS a Recolher					
		PROV. INSS S/SALÁRIOS E ORDENADOS 12/2022	0001	001	30031754		991,96
31/12/2022	3.01.01.07.01.0013	- FGTS					
		PROV. FGTS S/SALÁRIOS E ORDENADOS 12/2022	0001	001	30031755	1.380,63	
31/12/2022	2.01.01.03.01.0002	- FGTS a Recolher					
		PROV. FGTS S/SALÁRIOS E ORDENADOS 12/2022	0001	001	30031755		1.380,63
31/12/2022	3.01.01.07.01.0012	- INSS - Previdência Social					



Livro Diário Nº. 3

Licenciado para: CONTABILIDADE

Empresa: BETA CONSTRUTORA E LOCAÇÕES LTDA - CNPJ: 22.165.924/0001-80

Período: 01/01/2022 a 31/12/2022

Data	Conta	Histórico	Estab	Centro	Chave	Débito	Crédito
		PROV. INSS 12/2022	0001	001	30031756	3.805,00	
31/12/2022	2.01.01.03.01.0001 - INSS a Recolher	PROV. INSS 12/2022	0001	001	30031756		3.805,00
31/12/2022	1.01.05.01.07.0001 - Salário Família	SALÁRIO FAMILIA 12/2022	0001	001	30031757	51,27	
31/12/2022	2.01.01.03.01.0010 - Salários a Pagar	SALÁRIO FAMILIA 12/2022	0001	001	30031757		51,27
31/12/2022	2.01.01.03.01.0001 - INSS a Recolher	COMPENSAÇÃO SALÁRIO FAMILIA 12/2022	0001	001	30031758	51,27	
31/12/2022	1.01.05.01.07.0001 - Salário Família	COMPENSAÇÃO SALÁRIO FAMILIA 12/2022	0001	001	30031758		51,27
31/12/2022	2.01.01.21.02.0002 - Férias	PROV. INSS	0001	001	30031759	19,20	
31/12/2022	2.01.01.03.01.0001 - INSS a Recolher	PROV. INSS	0001	001	30031759		19,20
31/12/2022	2.01.01.21.02.0002 - Férias	PROV. FÉRIAS F	0001	001	30031760	236,81	
31/12/2022	2.01.01.03.01.0014 - Férias a Pagar	PROV. FÉRIAS F	0001	001	30031760		236,81
31/12/2022	2.01.01.03.01.0014 - Férias a Pagar	PROV. FÉRIAS	0001	001	30031761	236,81	
31/12/2022	1.01.05.01.03.0002 - Adiantamento de Férias	PROV. FÉRIAS	0001	001	30031761		236,81
31/12/2022	2.01.01.21.02.0001 - Décimo Terceiro Salário	PROV. REF 2º PARCELA DO DÉCIMO TERCEIROSALÁRIO 12/2022	0001	001	30031762	3.684,72	
31/12/2022	2.01.01.03.01.0013 - Décimo Terceiro Salário a Pagar	PROV. REF 2º PARCELA DO DÉCIMO TERCEIROSALÁRIO 12/2022	0001	001	30031762		3.684,72
31/12/2022	3.01.01.07.01.0044 - Décimo Terceiro Salário	PROV. DÉCIMO TERCEIRO SALARIO 12/2022	0001	001	30031779	425,83	
31/12/2022	2.01.01.21.02.0001 - Décimo Terceiro Salário	PROV. DÉCIMO TERCEIRO SALARIO 12/2022	0001	001	30031779		425,83
31/12/2022	3.01.01.07.01.0043 - Férias	PROV. FÉRIAS 12/2022	0001	001	30031791	624,70	
31/12/2022	2.01.01.21.02.0002 - Férias	PROV. FÉRIAS 12/2022	0001	001	30031791		624,70
31/12/2022	3.01.01.07.01.0001 - Remuneração a Dirigentes e a Conselho de Administração	PROV. PRÓ-LABORE	0001	001	30031825	5.700,00	
31/12/2022	2.01.01.17.01.0007 - Pró-labores a Pagar	PROV. PRÓ-LABORE	0001	001	30031825		5.700,00
31/12/2022	2.01.01.17.01.0007 - Pró-labores a Pagar	INSS S/PRÓ-LABORE	0001	001	30031826	627,00	
31/12/2022	2.01.01.03.01.0001 - INSS a Recolher	INSS S/PRÓ-LABORE	0001	001	30031826		627,00
31/12/2022	2.01.01.17.01.0007 - Pró-labores a Pagar	IRRF S/PRÓ-LABORE	0001	001	30031827	525,72	
31/12/2022	2.01.01.03.03.0008 - IRRF a Recolher						



Livro Diário Nº. 3

Licenciado para: CONTABILIDADE

Empresa: BETA CONSTRUTORA E LOCAÇÕES LTDA - CNPJ: 22.165.924/0001-80

Período: 01/01/2022 a 31/12/2022

Data	Conta	Histórico	Estab	Centro	Chave	Débito	Crédito
		IRRF S/PRÓ-LABORE	0001	001	30031827		525,72
31/12/2022	1.01.05.01.03.0002	- Adiantamento de Férias					
		PAGTO REF FERIAS	0001	001	30031905	731,69	
31/12/2022	1.01.01.01.01.0001	- Caixa					
		PAGTO REF FERIAS	0001	001	30031905		731,69
31/12/2022	2.01.01.03.01.0001	- INSS a Recolher					
		INSS DECIMO TERCEIRO	0001	001	30031957	352,55	
31/12/2022	2.01.01.21.02.0003	- INSS sobre Décimo Terceiro Salário					
		INSS DECIMO TERCEIRO	0001	001	30031957		352,55
31/12/2022	2.01.01.03.01.0002	- FGTS a Recolher					
		FGTS DECIMO TERCEIRO	0001	001	30031958	193,43	
31/12/2022	2.01.01.21.02.0004	- FGTS sobre Décimo Terceiro Salário					
		FGTS DECIMO TERCEIRO	0001	001	30031958		193,43
31/12/2022	3.01.01.01.01.0006	- Receita da Prestação de Serviços - Mercado Interno					
		Vr. encerramento do exercício	0001	001	30031973	672.158,38	
31/12/2022	6.01	- Apuração do Exercício					
		Vr. encerramento do exercício	0001	001	30031973	292,98	
31/12/2022	6.01	- Apuração do Exercício					
		Vr. encerramento do exercício	0001	001	30031973	955,66	
31/12/2022	6.01	- Apuração do Exercício					
		Vr. encerramento do exercício	0001	001	30031973	1.550,55	
31/12/2022	6.01	- Apuração do Exercício					
		Vr. encerramento do exercício	0001	001	30031973	1.750,00	
31/12/2022	6.01	- Apuração do Exercício					
		Vr. encerramento do exercício	0001	001	30031973	2.145,60	
31/12/2022	6.01	- Apuração do Exercício					
		Vr. encerramento do exercício	0001	001	30031973	3.262,31	
31/12/2022	6.01	- Apuração do Exercício					
		Vr. encerramento do exercício	0001	001	30031973	4.090,00	
31/12/2022	6.01	- Apuração do Exercício					
		Vr. encerramento do exercício	0001	001	30031973	4.333,00	
31/12/2022	6.01	- Apuração do Exercício					
		Vr. encerramento do exercício	0001	001	30031973	5.162,00	
31/12/2022	6.01	- Apuração do Exercício					
		Vr. encerramento do exercício	0001	001	30031973	5.329,13	
31/12/2022	6.01	- Apuração do Exercício					
		Vr. encerramento do exercício	0001	001	30031973	7.420,03	
31/12/2022	6.01	- Apuração do Exercício					
		Vr. encerramento do exercício	0001	001	30031973	7.530,00	
31/12/2022	6.01	- Apuração do Exercício					
		Vr. encerramento do exercício	0001	001	30031973	8.040,41	
31/12/2022	6.01	- Apuração do Exercício					
		Vr. encerramento do exercício	0001	001	30031973	8.810,54	
31/12/2022	6.01	- Apuração do Exercício					
		Vr. encerramento do exercício	0001	001	30031973	9.000,00	
31/12/2022	6.01	- Apuração do Exercício					
		Vr. encerramento do exercício	0001	001	30031973	9.015,38	
31/12/2022	6.01	- Apuração do Exercício					
		Vr. encerramento do exercício	0001	001	30031973	9.774,09	
31/12/2022	6.01	- Apuração do Exercício					
		Vr. encerramento do exercício	0001	001	30031973	14.953,97	
31/12/2022	6.01	- Apuração do Exercício					



Livro Diário Nº. 3

Licenciado para: CONTABILIDADE

Empresa: BETA CONSTRUTORA E LOCAÇÕES LTDA - CNPJ: 22.165.924/0001-80

Período: 01/01/2022 a 31/12/2022

Data	Conta	Histórico	Estab	Centro	Chave	Débito	Crédito
		Vr. encerramento do exercício	0001	001	30031973	18.000,00	
31/12/2022	6.01 - Apuração do Exercício	Vr. encerramento do exercício	0001	001	30031973	24.000,00	
31/12/2022	6.01 - Apuração do Exercício	Vr. encerramento do exercício	0001	001	30031973	27.876,99	
31/12/2022	6.01 - Apuração do Exercício	Vr. encerramento do exercício	0001	001	30031973	35.247,42	
31/12/2022	6.01 - Apuração do Exercício	Vr. encerramento do exercício	0001	001	30031973	68.400,00	
31/12/2022	6.01 - Apuração do Exercício	Vr. encerramento do exercício	0001	001	30031973	107.970,16	
31/12/2022	6.01 - Apuração do Exercício	Vr. encerramento do exercício	0001	001	30031973	136.140,16	
31/12/2022	6.01 - Apuração do Exercício	Vr. encerramento do exercício	0001	001	30031973	151.108,00	
31/12/2022	2.07.07.01.01.0001 - Lucros Acumulados e/ou Saldo à Disposição da Assembléa	Vr. ref. Lucros Acumulados	0001	001	30031973		151.108,00
31/12/2022	3.01.01.01.03.0007 - Simples	Vr. encerramento do exercício	0001	001	30031973		136.140,16
31/12/2022	3.01.01.07.01.0001 - Remuneração a Dirigentes e a Conselho de Administração	Vr. encerramento do exercício	0001	001	30031973		68.400,00
31/12/2022	3.01.01.07.01.0003 - Ordenados, Salários, Gratif e Outras Remuner a Empregados	Vr. encerramento do exercício	0001	001	30031973		107.970,16
31/12/2022	3.01.01.07.01.0009 - Serviços Prestados Pessoa Jurídica	Vr. encerramento do exercício	0001	001	30031973		27.876,99
31/12/2022	3.01.01.07.01.0012 - INSS - Previdência Social	Vr. encerramento do exercício	0001	001	30031973		35.247,42
31/12/2022	3.01.01.07.01.0013 - FGTS	Vr. encerramento do exercício	0001	001	30031973		9.774,09
31/12/2022	3.01.01.07.01.0024 - Aluguéis	Vr. encerramento do exercício	0001	001	30031973		18.000,00
31/12/2022	3.01.01.07.01.0041 - Despesa com Viagens, Diárias e Ajuda de Custos	Vr. encerramento do exercício	0001	001	30031973		7.530,00
31/12/2022	3.01.01.07.01.0042 - Outras Despesas Operacionais	Vr. encerramento do exercício	0001	001	30031973		2.145,60
31/12/2022	3.01.01.07.01.0043 - Férias	Vr. encerramento do exercício	0001	001	30031973		5.329,13
31/12/2022	3.01.01.07.01.0044 - Décimo Terceiro Salário	Vr. encerramento do exercício	0001	001	30031973		9.015,38
31/12/2022	3.01.01.07.01.0047 - Manutenção de Veiculos	Vr. encerramento do exercício	0001	001	30031973		8.810,54
31/12/2022	3.01.01.07.01.0048 - Energia Elétrica	Vr. encerramento do exercício	0001	001	30031973		7.420,03
31/12/2022	3.01.01.07.01.0049 - Água	Vr. encerramento do exercício	0001	001	30031973		1.550,55
31/12/2022	3.01.01.07.01.0050 - Telefones	Vr. encerramento do exercício	0001	001	30031973		3.262,31
31/12/2022	3.01.01.07.01.0052 - Fardamento	Vr. encerramento do exercício	0001	001	30031973		4.333,00
31/12/2022	3.01.01.07.01.0053 - Despesas com Treinamento de Pessoal	Vr. encerramento do exercício	0001	001	30031973		4.090,00
31/12/2022	3.01.01.07.01.0056 - Seguros Diversos						



Livro Diário Nº. 3

Licenciado para: CONTABILIDADE

Empresa: BETA CONSTRUTORA E LOCAÇÕES LTDA - CNPJ: 22.165.924/0001-80

Período: 01/01/2022 a 31/12/2022

Data	Conta	Histórico	Estab	Centro	Chave	Débito	Crédito
		Vr.encerramento do exercício	0001	001	30031973		9.000,00
31/12/2022	3.01.01.07.01.0058 - Despesas com Combustíveis	Vr.encerramento do exercício	0001	001	30031973		14.953,97
31/12/2022	3.01.01.07.01.0060 - Correios e Malotes	Vr.encerramento do exercício	0001	001	30031973		292,98
31/12/2022	3.01.01.07.01.0063 - Materiais de Consumo	Vr.encerramento do exercício	0001	001	30031973		5.162,00
31/12/2022	3.01.01.07.01.0066 - Materiais de Expediente	Vr.encerramento do exercício	0001	001	30031973		8.040,41
31/12/2022	3.01.01.07.01.0068 - Assessoria Contábil	Vr.encerramento do exercício	0001	001	30031973		24.000,00
31/12/2022	3.01.01.07.03.0003 - Alvará	Vr.encerramento do exercício	0001	001	30031973		1.750,00
31/12/2022	3.01.01.07.03.0008 - IPTU	Vr.encerramento do exercício	0001	001	30031973		955,66
31/12/2022	6.01 - Apuração do Exercício	Vr.encerramento do exercício	0001	001	30031973		672.158,38
Totais do mês de Dezembro:						1.546.867,91	1.546.867,91

**Balanço Patrimonial**

Licenciado para: CONTABILIDADE

Empresa: BETA CONSTRUTORA E LOCAÇÕES LTDA - CNPJ: 22.165.924/0001-80

Endereço: AV TEREZA RAPOSO, Complemento: QUADRA06 LOTE 08, N.º: 08, Bairro: AV TEREZA RAPOSO, Cidade: Açailândia, Estado: MA, CEP:

65930000, Telefone: (99) QUADRA06

NIRE: 21600172098 - Data: 30/03/2015

Conta	Descrição	31/12/2022
1	*** Ativo ***	3.349.656,54 D
1.01	Ativo Circulante	3.119.756,54 D
1.01.01	Disponibilidades	2.953.361,54 D
1.01.01.01	Numerários em Espécie	2.953.361,54 D
1.01.01.01.01	Caixa Geral	2.953.361,54 D
1.01.01.01.01.0001	Caixa	2.953.361,54 D
1.01.03	Clientes	166.395,00 D
1.01.03.01	Clientes Nacionais	166.395,00 D
1.01.03.01.01	Duplicatas a Receber	166.395,00 D
1.01.03.01.01.0001	Clientes Diversos	166.395,00 D
1.07	Ativo não Circulante	229.900,00 D
1.07.04	Imobilizado	229.900,00 D
1.07.04.01	Bens em Operação	229.900,00 D
1.07.04.01.01	Bens Utilizados na Produção e/ou Prestação de Serviços	229.900,00 D
1.07.04.01.01.0003	Equipamentos, Máquinas e Instalações Industriais	214.000,00 D
1.07.04.01.01.0005	Móveis, Utensílios e Instalações Comerciais	6.400,00 D
1.07.04.01.01.0006	Equipamentos de Processamento de Dados	9.500,00 D
Total Ativo		3.349.656,54 D
2	*** Passivo ***	3.349.656,54 C
2.01	Passivo Circulante	33.090,40 C
2.01.01	Obrigações de Curto Prazo	33.090,40 C
2.01.01.03	Obrigações Trabalhistas, Previdenciárias e Fiscais	30.809,12 C
2.01.01.03.01	Obrigações Trabalhistas e Previdenciárias	17.914,15 C
2.01.01.03.01.0001	INSS a Recolher	5.039,34 C
2.01.01.03.01.0002	FGTS a Recolher	1.380,63 C
2.01.01.03.01.0010	Salários a Pagar	11.494,18 C
2.01.01.03.03	Obrigações Fiscais	12.894,97 C
2.01.01.03.03.0008	IRRF a Recolher	525,72 C
2.01.01.03.03.0010	Simplex a Recolher	12.369,25 C

Data de Encerramento: 31/12/2022

Valor de Ativo e Passivo: R\$ 3.349.656,54 (Três Milhões Trezentos e Quarenta e Nove Mil Seiscentos e Cinquenta e Seis Reais e Cinquenta e Quatro Centavos).

Açailândia-MA, 31 de Dezembro de 2022

 Jessica Ferreira Costa
 Sócia Administradora
 CPF: 056.818.913-21

 Cezar Medeiros de Souza
 Contador
 CPF: 032.749.453-07
 Reg. no CRC - MA sob o No. 014133

**Balanco Patrimonial**

Licenciado para: CONTABILIDADE

Empresa: BETA CONSTRUTORA E LOCAÇÕES LTDA - CNPJ: 22.165.924/0001-80

Endereço: AV TEREZA RAPOSO, Complemento: QUADRA06 LOTE 08, N.º: 08, Bairro: AV TEREZA RAPOSO, Cidade: Açailândia, Estado: MA, CEP:

65930000, Telefone: (99) QUADRA06

NIRE: 21600172098 - Data: 30/03/2015

Conta	Descrição	31/12/2022
2.01.01.17	Outras Contas	4.547,28 C
2.01.01.17.01	Outras Obrigações	4.547,28 C
2.01.01.17.01.0007	Pró-labores a Pagar	4.547,28 C
2.01.01.21	Provisões	2.266,00 D
2.01.01.21.02	Provisões de Natureza Trabalhista	2.266,00 D
2.01.01.21.02.0002	Férias	2.266,00 D
2.07	Patrimônio Líquido	3.316.566,14 C
2.07.01	Capital Realizado	1.000.000,00 C
2.07.01.01	Capital Social	1.000.000,00 C
2.07.01.01.01	Capital Social de Domiciliados e Residentes no País	1.000.000,00 C
2.07.01.01.01.0001	Capital Subscrito de Domiciliados e Residentes no País	1.000.000,00 C
2.07.07	Outras Contas	2.316.566,14 C
2.07.07.01	Outras Contas	2.316.566,14 C
2.07.07.01.01	Lucros Acumulados	2.316.566,14 C
2.07.07.01.01.0001	Lucros Acumulados e/ou Saldo à Disposição da Assembléia	2.316.566,14 C
Total Passivo		3.349.656,54 C

Data de Encerramento: 31/12/2022

Valor de Ativo e Passivo: R\$ 3.349.656,54 (Três Milhões Trezentos e Quarenta e Nove Mil Seiscentos e Cinquenta e Seis Reais e Cinquenta e Quatro Centavos).

Açailândia-MA, 31 de Dezembro de 2022

R

 Jessica Ferreira Costa
 Sócia Administradora
 CPF: 056.818.913-21

 Cezar Medeiros de Souza
 Contador
 CPF: 032.749.453-07
 Reg. no CRC - MA sob o No. 014133

114



Demonstração do Resultado do Exercício

Licenciado para: CONTABILIDADE

Empresa: BETA CONSTRUTORA E LOCAÇÕES LTDA - CNPJ: 22.165.924/0001-80

Endereço: AV TEREZA RAPOSO, Complemento: QUADRA06 LOTE 08, N.º: 08, Bairro: AV TEREZA RAPOSO, Cidade: Açailândia, Estado: MA, CEP: 65930000, Telefone: (99) QUADRA06

Estabelecimentos: 0001 - BETA CONSTRUTORA E LOCAÇÕES EI; Centros de Resultado: 001 - Geral

Fortes Contábil 6.198.1

Conta	Descrição	01/01/2022 a 31/12/2022
(+) 010	Receita Bruta Operacional	672.158,38
010.01	Faturamento Prod. Merc. e Serviços	672.158,38
010.01.03	Vendas de Serviços	672.158,38
(-) 020	Deduções da Receita	136.140,16
020.01	Impostos Faturados	136.140,16
020.01.05	Simples	136.140,16
(=) 030	Receita Líquida	536.018,22
(=) 060	Lucro Bruto	536.018,22
(-) 070	Despesas Operacionais	384.910,22
070.01	Despesas Administrativas	382.204,56
070.03	Despesas Tributárias	2.705,66
(=) 110	Res. Antes das Participações e Contrib.	151.108,00
(=) 150	Res. Antes Imp.Renda e Contrib. Social	151.108,00
(=) 200	Resultado Líquido do Exercício	151.108,00

Açailândia-MA, 31 de Dezembro de 2022

 Jessica Ferreira Costa
 Sócia Administradora
 CPF: 056.818.913-21

 Cezar Medeiros de Souza
 Contador
 CPF: 032.749.453-07
 Reg. no CRC - MA sob o No. 014133

115



Empresa: BETA CONSTRUTORA E LOCAÇÕES LTDA

Inscrição: 22.165.924/0001-80

Endereço: AV TEREZA RAPOSO, nº 08, QUADRA06 LOTE 08, bairro LOTEAMENTO MORADA DO SOL, CEP 65930-000, cidade Açailândia, estado MA

Período: 01/01/2022 - 31/12/2022

Insc. Junta Comercial: 21600172098 Data registro: 30/03/2015

Número livro: 003

COEFICIENTES DE ANÁLISES EM 31/12/2022

Coeficiente	Fórmula	Valor	Resultado
Índice de Liquidez Geral	Ativo Circulante + Realizável Longo Prazo	3.119.756,54 + 0,00	94,28
	Passivo Circulante + Passivo Não-Circulante	33.090,40 + 0,00	
Índice de Liquidez Corrente	Ativo Circulante	3.119.756,41	94,28
	Passivo Circulante	33.090,40	
Índice de Liquidez Seca	Ativo Circulante - Estoque	3.119.756,41 - 0,00	94,28
	Passivo Circulante	33.090,40	
Índice de Liquidez Imediata	Disponível	2.953.361,54	89,25
	Passivo Circulante	33.090,40	
Índice de Solvência Geral	Ativo	3.349.656,54	101,23
	Passivo Circulante + Passivo Não-Circulante	33.090,40 + 0,00	
Capital Circulante Líquido	Ativo Circulante - Passivo Circulante	3.119.756,54 - 395.986,73	2.086.666,14
Índice de Capital de Terceiros	Passivo Circulante + Passivo Não-Circulante	33.090,40 + 0,00	0,010
	Patrimônio Líquido	3.316.566,14	
Índice de Endividamento Geral	Passivo Circulante + Passivo Não-Circulante	33.090,40 + 0,00	0,01
	Passivo Total	3.349.656,54	
Índice de Endividamento Corrente	Passivo Circulante	33.090,40	0,01
	Patrimônio Líquido + Resultado de Exer. Futuros	3.316.566,14 + 0,00	
Índice de Dívida a Curto Prazo	Passivo Circulante	33.090,40	0,00
	Passivo Não-Circulante	0,00	
Grau de Endividamento	Passivo Circulante + Passivo Não-Circulante	33.090,40 + 0,00	0,01
	Ativo	3.349.656,54	

Imperatriz-MA, 31 de Dezembro de 2022

Jessica Ferreira Costa
Sócia Administradora
CPF: 056.818.913-21

Cezar Medeiros de Sousa
Contador
CPF: 032.749.453-07
Reg. no CRC - MA sob o No. 014133

116



NOTAS EXPLICATIVAS ÀS DEMONSTRAÇÕES CONTÁBEIS EM 31 DE DEZEMBRO DE 2022

A Empresa **BETA CONSTRUTORA E LOCAÇÕES LTDA**, é uma sociedade limitada, com fins econômicos e com sede e foro na cidade de ACAILÂNDIA/MA, tendo como objeto social a prestação de serviços CNAE 4120-4/00 - Construção de edifícios, com início de atividades em 30/03/2015, e sua regência se dá pelo Contrato Social com respaldo legal na Lei Federal nº 10.406/2002.

APRESENTAÇÃO DAS DEMONSTRAÇÕES CONTÁBEIS

As demonstrações contábeis foram elaboradas de acordo com as práticas contábeis geralmente aceitas e adotadas no Brasil tomando-se como base a Lei nº 11.638/07 alterada pela lei 11.941/2009.

PRINCIPAIS PRÁTICAS CONTÁBEIS

O exercício social abrange os dados e documentos fornecidos no período 01/01/2022 a 31/12/2022.

A moeda funcional da empresa é o Real (R\$).

ATIVO - R\$ 3.349.656,54

ATIVO CIRCULANTE R\$ 3.119.756,54

Representado pelas contas:

- Caixa - Valores disponíveis, decorrente da apuração de Recebimentos e pagamentos.
- Clientes - Correspondente a valores a receber originado de prestações de serviços.
- Estoques de Mercadoria

ATIVO NÃO CIRCULANTE R\$ 229.900,00

Representado pelo Imobilizado

117



Empresa: BETA CONSTRUTORA E
LOCAÇÕES EIRELI LTDA
CNPJ: 22.165.924/0001-80
Insc. Junta Comercial: 21600150299 Data: 19/10/2016

Número livro:0003

PASSIVO - R\$ 3.349.656,54**PASSIVO CIRCULANTE - R\$ 33.090,40**

A Empresa possui o passivo circulante composto da seguinte forma:

- Obrigações tributárias
- Obrigações trabalhista e previdenciária

PATRIMONIO LÍQUIDO - R\$ 3.316.566,14

- Capital Social R\$ 1.000.000,00

O capital social é de R\$ 1.000.000,00 (Hum milhão de reais), cujo valor encontra-se integralizado pelo titular, conforme instrumento de Alteração, registrado na JUCEMA.

- Lucros ou Prejuízos Acumulados: R\$ 2 316.566,14

Imperatriz-MA, 31 de Dezembro de 2022

Jessica Ferreira Costa
Sócia Administradora
CPF: 056.818.913-21

Cezar Medeiros de Sousa
Contador
CPF:032.749.453-07
Reg. no CRC - MA sob o No. 014133

118



TERMO DE ENCERRAMENTO

Livro Diário

Número: 3

Contém o presente livro 55 páginas, eletronicamente numeradas de 1 a 55 em uma via, todas elas já escrituradas e servirá como Livro Diário nº 003, referente ao período **01/01/2022 a 31/12/2022**, com encerramento do exercício social em 31/12/2022, da firma **BETA CONSTRUTORA E LOCAÇÕES LTDA**, estabelecida no(a) AV TEREZA RAPOSO, nº 08, QUADRA06 LOTE 08, bairro LOTEAMENTO MORADA DO SOL, CEP 65930-000, cidade Açailândia, estado MA, inscrita no C.N.P.J. 22.165.924/0001-80 e registrada no(a) JUNTA COMERCIAL DO MARANHÃO sob o nº 21600172098. Data registro de 30/03/2015.

Açailândia-MA, 31 de Dezembro de 2022

Jessica Ferreira Costa
Sócia Administradora
CPF: 056.818.913-21

Cezar Medeiros de Souza
Contador
CPF: 032.749.453-07
Reg. no CRC - MA sob o No. 014133



ASSINATURA ELETRÔNICA

Certificamos que o ato da empresa BETA CONSTRUTORA E LOCAÇÕES LTDA consta assinado digitalmente por:

IDENTIFICAÇÃO DO(S) ASSINANTE(S)	
CPF/CNPJ	Nome
03274945307	CEZAR MEDEIROS DE SOUSA
05681891321	JESSICA FERREIRA COSTA

RE

120

AD

CERTIFICO A AUTENTICAÇÃO EM 03/05/2023 10:15 SOB Nº 20230574130.
PROTOCOLO: 230574130 DE 02/05/2023. NIRE: 21600172098.
BETA CONSTRUTORA E LOCAÇÕES LTDA

JUCEMA

ANSELMO DIAS CARNEIRO LOPES FILHO
RESPONSÁVEL PELA AUTENTICAÇÃO
SÃO LUÍS, 03/05/2023
empresafacil.ma.gov.br



**CONSELHO REGIONAL DE CONTABILIDADE DO ESTADO DO MARANHÃO
CERTIDÃO DE HABILITAÇÃO PROFISSIONAL**

O **CONSELHO REGIONAL DE CONTABILIDADE DO ESTADO DO MARANHÃO** certifica que o(a) profissional identificado(a) no presente documento encontra-se habilitado para o exercício da profissão contábil.

IDENTIFICAÇÃO DO REGISTRO

NOME..... : CEZAR MEDEIROS DE SOUSA
REGISTRO..... : MA-014133/O-0
CATEGORIA..... : CONTADOR
CPF..... : ***.749.453-**

A falsificação deste documento constitui-se em crime previsto no Código Penal Brasileiro, sujeitando o autor à respectiva ação penal.

Emissão: MARANHÃO, 11/04/2023 as 16:53:31.

Válido até: 10/07/2023.

Código de Controle: 727846.

Para verificar a autenticidade deste documento consulte o site do CRCMA.

CERTJUDONE-SJDA - 1992023
Código de validação: 0D3587220F

Número da guia: 23102201001510855.

**CERTIDÃO ESTADUAL - PRIMEIRO GRAU
FALÊNCIA OU RECUPERAÇÃO JUDICIAL**

USANDO da faculdade que me confere a Lei. **CERTIFICO**, a requerimento de pessoa interessada, que dando busca em nossos arquivos dos feitos das **Varas Cíveis e Comércio**, a partir do mês de agosto (08) do ano de mil novecentos e noventa e um (1991) até o dia **19 de maio de 2023**, constatei **NÃO EXISTIR** distribuição de pedido de **Falência ou Recuperação Judicial** contra: **BETA CONSTRUTORA E LOCAÇÕES LTDA - EPP**, inscrita no **CNPJ nº 22.165.924/0001-80**. **CERTIFICO**, finalmente, que esta Secretaria de Distribuição é a única existente nesta cidade e Termo Judiciário de Açaílândia. O referido é verdade me reporto e dou fé. Dada e passada a presente certidão na Secretaria de Distribuição a meu cargo, no Fórum "Dr. José de Ribamar Fiquene", nesta cidade de Açaílândia, Estado do Maranhão. Eu, **Fernando Amaral Rodrigues**, Secretário Judicial da Distribuição, mat. 191809, consultei, digitei, subscrevo e assino digitalmente.

FERNANDO AMARAL RODRIGUES
Secretário Judicial de Distribuição de Entrância Intermediária
Secretaria Judicial de Distribuição de Açaílândia
Matrícula 191809

OBSERVAÇÃO:

O CNPJ constante nesta certidão foi informado pelo solicitante. Sua titularidade deverá ser conferida pelo interessado e destinatário. Os feitos oriundos da Vara de Interesses Difusos e Coletivos terão sua competência vinculada às Varas Cíveis e/ou Fazenda, de acordo com os litigantes. As consultas foram realizadas nos sistemas Themis PG e Processo Judicial Eletrônico (PJE) e **ABRANGE SOMENTE AS VARAS COMUNS DO TERMO JUDICIÁRIO DE AÇAÍLÂNDIA/MA**. Esta certidão terá validade de sessenta (60) dias (art. 149 do Código de Normas da CGJ) e emitida em uma única via mediante código de Selo Eletrônico Judicial, sem rasuras e mediante assinatura eletrônica do servidor (art. 150 do Código de Normas da CGJ c/c art.7º da Resolução-GP nº 38/2022). Esta certidão foi expedida nos termos da Resolução-GP nº 38/2022 e a autenticidade do Selo de Fiscalização Eletrônico Judicial será objeto de conferência por qualquer interessado, que poderá consultar a validade do selo e o detalhamento dos respectivos atos praticados no sítio eletrônico do Tribunal de Justiça do Maranhão por meio do link <https://selos.tjma.jus.br>, mediante o preenchimento do código de validação do selo ou através de aplicativo leitor de QR Code.

Sede: "Fórum Dr. José de Ribamar Fiquene"
Avenida Dr. José Edilson Caridade Ribeiro, nº 01, Residencial Tropical, Açaílândia/MA



CERTJUDONE-SJDA - 1992023 / Código: 0D3587220F
Valide o documento em www.tjma.jus.br/validadoc.php

Antes de imprimir pense em sua responsabilidade com o meio ambiente.
#ConsumoConsciente

PODER JUDICIÁRIO DO ESTADO DO MARANHÃO
Corregedoria Geral da Justiça
Secretaria Judicial de Distribuição de Açaílândia

CEP: 65930-000 – Fone: (99) 3311-3432
Gmail: distribuicao_aca@tjma.jus.br

Documento assinado. AÇAILÂNDIA, 19/05/2023 16:49 (FERNANDO AMARAL RODRIGUES)



CERTIDÃO SIMPLIFICADA

Sistema Nacional de Registro de Empresas Mercantis - SINREM

Certificamos que as informações abaixo constam dos documentos arquivados nesta Junta Comercial e são vigentes na data da sua expedição.

Nome Empresarial: BETA CONSTRUTORA E LOCAÇÕES LTDA			Protocolo: MAC2302757508		
NIRE : 21600172098 Natureza Jurídica: Sociedade Empresária Limitada					
NIRE (Sede) 21600172098	CNPJ 22.165.924/0001-80	Data de Ato Constitutivo 30/03/2015	Início de Atividade 23/03/2015		
Endereço Completo Avenida TEREZA RAPOSO, Nº 08, QUADRA06 LOTE 08, LOTEAMENTO MORADA DO SOL - Açailândia/MA - CEP 65930-000					
Objeto Social 4120-4/00 - CONSTRUÇÃO DE EDIFÍCIOS 0810-0/06 - EXTRAÇÃO DE AREIA, CASCALHO OU PEDREGULHO E BENEFICIAMENTO ASSOCIADO 0810-0/99 - EXTRAÇÃO E BRITAMENTO DE PEDRAS E OUTROS MATERIAIS PARA CONSTRUÇÃO E BENEFICIAMENTO ASSOCIADO 2330-3/01 - FABRICAÇÃO DE ESTRUTURAS PRE-MOLDADAS DE CONCRETO ARMADO, EM SÉRIE E SOB ENCOMENDA 2330-3/02 - FABRICAÇÃO DE ARTEFATOS DE CIMENTO PARA USO NA CONSTRUÇÃO 3811-4/00 - COLETA DE RESÍDUOS NÃO-PERIGOSOS 3812-2/00 - COLETA DE RESÍDUOS PERIGOSOS 4211-1/01 - CONSTRUÇÃO DE RODOVIAS E FERROVIAS 4213-8/00 - OBRAS DE URBANIZAÇÃO - RUAS, PRACAS E CALÇADAS 4222-7/01 - CONSTRUÇÃO DE REDES DE ABASTECIMENTO DE ÁGUA, COLETA DE ESGOTO E CONSTRUÇÕES CORRELATAS, EXCETO OBRAS DE IRRIGAÇÃO 4299-5/01 - CONSTRUÇÃO DE INSTALAÇÕES ESPORTIVAS E RECREATIVAS 4311-8/02 - PREPARAÇÃO DE CANTEIRO E LIMPEZA DE TERRENO 4313-4/00 - OBRAS DE TERRAPLENAGEM 4321-5/00 - INSTALAÇÃO E MANUTENÇÃO ELÉTRICA 4322-3/01 - INSTALAÇÕES HIDRÁULICAS, SANITÁRIAS E DE GÁS 4329-1/04 - MONTAGEM E INSTALAÇÃO DE SISTEMAS E EQUIPAMENTOS DE ILUMINAÇÃO E SINALIZAÇÃO EM VIAS PÚBLICAS, PORTOS E AEROPORTOS 4330-4/04 - SERVIÇOS DE PINTURA DE EDIFÍCIOS EM GERAL 4399-1/03 - OBRAS DE ALVENARIA 4741-5/00 - COMÉRCIO VAREJISTA DE TINTAS E MATERIAIS PARA PINTURA 4742-3/00 - COMÉRCIO VAREJISTA DE MATERIAL ELÉTRICO 4744-0/03 - COMÉRCIO VAREJISTA DE MATERIAIS HIDRÁULICOS 4744-0/04 - COMÉRCIO VAREJISTA DE CAL, AREIA, PEDRA BRITADA, TIJOLOS E TELHAS 4744-0/99 - COMÉRCIO VAREJISTA DE MATERIAIS DE CONSTRUÇÃO EM GERAL 4923-0/02 - SERVIÇO DE TRANSPORTE DE PASSAGEIROS - LOCAÇÃO DE AUTOMÓVEIS COM MOTORISTA 4929-9/01 - TRANSPORTE RODOVIÁRIO COLETIVO DE PASSAGEIROS, SOB REGIME DE FRETAMENTO, MUNICIPAL 7112-0/00 - SERVIÇOS DE ENGENHARIA 7711-0/00 - LOCAÇÃO DE AUTOMÓVEIS SEM CONDUTOR 7719-5/99 - LOCAÇÃO DE OUTROS MEIOS DE TRANSPORTE NÃO ESPECIFICADOS ANTERIORMENTE, SEM CONDUTOR 7732-2/01 - ALUGUEL DE MÁQUINAS E EQUIPAMENTOS PARA CONSTRUÇÃO SEM OPERADOR, EXCETO ANDAIMES 8111-7/00 - SERVIÇOS COMBINADOS PARA APOIO A EDIFÍCIOS, EXCETO CONDOMÍNIOS PREDIAIS 8121-4/00 - LIMPEZA EM PREDÍOS E EM DOMÍLIOS 8122-2/00 - IMUNIZAÇÃO E CONTROLE DE PRAGAS URBANAS 4322-3/02 - INSTALAÇÃO E MANUTENÇÃO DE SISTEMAS CENTRAIS DE AR CONDICIONADO, DE VENTILAÇÃO E REFRIGERAÇÃO					
Capital Social R\$ 1.000.000,00 (um milhão reais)		Porte EPP (Empresa de Pequeno Porte)		Prazo de Duração Indeterminado	
Capital Integralizado R\$ 1.000.000,00 (um milhão reais)					
Dados do Sócio					
Nome JESSICA FERREIRA COSTA	CPF/CNPJ 056.818.913-21	Participação no capital R\$ 1.000.000,00	Espécie de sócio Sócio	Administrador S	Término do mandato Indeterminado
Dados do Administrador					
Nome JESSICA FERREIRA COSTA	CPF 056.818.913-21	Término do mandato Indeterminado			
Último Arquivamento					
Data 09/12/2022	Número T2160017209	Ato/eventos 904 / 046 - TRANSFORMAÇÃO		Situação ATIVA Status SEM STATUS	

Esta certidão foi emitida automaticamente em 13/06/2023, às 16:58:43 (horário de Brasília).
Se impressa, verificar sua autenticidade no <https://www.empresafacil.ma.gov.br>, com o código Q3193KEC.



MAC2302757508

CARLOS ANDRÉ DE MORAES PEREIRA
Secretário(a) Geral

CERTIDÃO ESPECÍFICA

Sistema Nacional de Registro de Empresas Mercantis - SINREM

Certificamos que as informações abaixo constam dos documentos arquivados nesta Junta Comercial e são vigentes na data da sua expedição.

Certificamos que BETA CONSTRUTORA E LOCAÇÕES LTDA encontra-se registrada nesta Junta Comercial, como segue:			Protocolo: MAC2302757540
NIRE 21600172098 CNPJ 22.165.924/0001-80			Situação ATIVA Status SEM STATUS
Endereço Completo TEREZA RAPOSO, Nº 08, QUADRA06 LOTE 08, LOTEAMENTO MORADA DO SOL - Açailândia/MA - CEP 65930-000			
Arquivamentos Posteriores			
Ato	Número	Data	Descrição
904	T2160017209	09/12/2022	TRANSFORMACAO
002	20220193215	14/02/2022	ALTERACAO DE DADOS (EXCETO NOME EMPRESARIAL)
307	20211347078	03/11/2021	REENQUADRAMENTO DE MICROEMPRESA COMO EMPRESA DE PEQUENO PORTE
002	21600172098	14/12/2020	TRANSFORMACAO
002	21600172098	14/12/2020	ALTERACAO DE DADOS E DE NOME EMPRESARIAL
002	20170282112	02/03/2017	ALTERACAO DE DADOS (EXCETO NOME EMPRESARIAL)
315	20150166672	30/03/2015	ENQUADRAMENTO DE MICROEMPRESA
080	21102049081	30/03/2015	INSCRIÇÃO

Esta certidão foi emitida automaticamente em 13/06/2023, às 16:59:04 (horário de Brasília).
Se impressa, verificar sua autenticidade no <https://www.empresafacil.ma.gov.br>, com o código X71NPG11.



MAC2302757540

CARLOS ANDRÉ DE MORAES PEREIRA
Secretário(a) Geral



CERTIDÃO DE LIVROS

Sistema Nacional de Registro de Empresas Mercantis - SINREM

Nire:21600172098 CNPJ:22.165.924/0001-80							Situação ATIVA Status
Arquivamentos Posteriores							
Tipo de Livro	Código de Autenticidade	Número de Ordem	Número de Folhas	Data da Autenticação	Data da Abertura	Data do Encerramento	
DIÁRIO	20210379103	1	13	15/03/2021	01/01/2020	31/12/2020	
DIÁRIO	20220658390	2	13	25/05/2022	01/01/2021	31/12/2021	
DIÁRIO	20230574130	3	28	03/05/2023	01/01/2022	31/12/2022	

Esta certidão foi emitida automaticamente em 20/05/2023, às 18:02:43 (horário de Brasília).
Se impressa, verificar sua autenticidade em <https://www.empresafacil.ma.gov.br>, como código 5MB1A5V0.



MAC2302714889

CARLOS ANDRÉ DE MORAES PEREIRA
Secretário(a) Geral



Beta Construtora e Locações Eireli

CNPJ: 22.165.924/0001-80



TOMADA DE PREÇO Nº 008/2023 – CPL

ANEXO V

DECLARAÇÃO DE CUMPRIMENTO DO INC. V DO ART. 27 DA LEI 8.666/93

A empresa: BETA CONSTRUTORA E LOCAÇÕES EIRELI, inscrito no CNPJ nº 22.165.924/0001-80 por intermédio do seu representante legal o(a) Sr(a) JESSICA FERREIRA COSTA, portador da Carteira de Identidade nº 038730932010-1 SSP/MA e do CPF nº 056.818.913-21, DECLARA, para fins do disposto no inc. V do art. 27 da Lei nº 8.666, de 21 de junho de 1993, acrescido pela Lei nº 9.854, de 27 de outubro de 1999, que não emprega menor de dezoito anos em trabalho noturno, perigoso ou insalubre e não emprega menor de dezesseis anos.

Ressalva: emprega menor, a partir de quatorze anos, na condição de aprendiz ().

Açailândia/MA, 19 de junho de 2023



BETA CONSTRUTORA E LOCAÇÕES EIRELI
CNPJ: 22.165.924/0001-80
Sócia Administradora
Jessica Ferreira Costa
RG: 038730932010-1 SSP/MA e do CPF: 056.818.913-21

127
EST



TOMADA DE PREÇOS Nº 008/2023 – CPL

ANEXO VI

**DECLARAÇÃO DE INEXISTÊNCIA DE FATO
SUPERVENIENTE IMPEDITIVO DA HABILITAÇÃO**

O signatário da presente, em nome da Empresa: BETA CONSTRUTORA E LOCAÇÕES EIRELI, CNPJ: 22.165.924/0001-80, sediada na AVENIDA TEREZA RAPOSO, Nº 08, QUADRA: 06, LOTE: 08, LOTEAMENTO MORADA DO SOL, AÇAILÂNDIA/MA, CEP: 65.930-000, declara, sob as penas da Lei, nos termos do parágrafo 2º do art. 32 da Lei n.º 8.666/93 que, após o seu cadastramento, nenhum fato ocorreu que inabilite esta empresa a participar da **Tomada de Preços nº 008/2023 - CPL**, e que contra a mesma não existe pedido de falência ou recuperação judicial

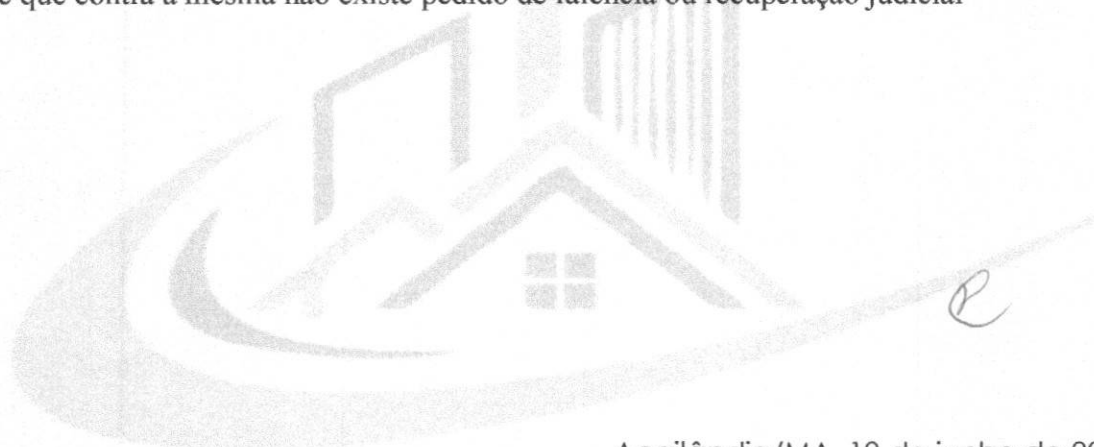

Açailândia/MA, 19 de junho de 2023

BETA CONSTRUTORA E LOCAÇÕES EIRELI

CNPJ: 22.165.924/0001-80

Sócia Administrador

Jessica Ferreira Costa

RG: 038730932010-1 SSP/MA e do CPF: 056.818.913-21



TOMADA DE PREÇOS Nº 008/2023 – CPL

ANEXO VII

DECLARAÇÃO DE ENQUADRAMENTO À LC Nº 123/06

A empresa: BETA CONSTRUTORA E LOCAÇÕES EIRELI. CNPJ: 22.165.924/0001-80, sediada na AVENIDA TEREZA RAPOSO, Nº 08, Quadra: 06, Lote: 08, Bairro: LOTEAMENTO MORADA DO SOL, AÇAILÂNDIA/MA, CEP: 65.930-000, representada pela Srª JESSICA FERREIRA COSTA, CPF: 056.818.913-21, RG: 038730932010-1 SSP/MA, DECLARA, sob as penas da lei, especialmente o disposto no art. 299, do Código Penal Brasileiro, que se encontra enquadrada na condição de, () Microempresa, (x) Empresa de Pequeno Porte, () Microempreendedor Individual ou () Cooperativa de Consumo e que inexistente fato superveniente que implique no seu desenquadramento dessa situação.

Por ser verdade, firmo a presente declaração.

Açailândia/MA, 19 de junho de 2023

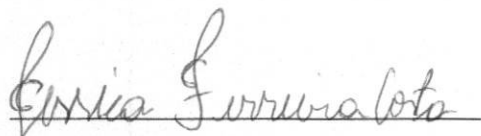

BETA CONSTRUTORA E LOCAÇÕES EIRELI

CNPJ: 22.165.924/0001-80

Sócia Administradora

Jessica Ferreira Costa

RG: 038730932010-1 SSP/MA e do CPF: 056.818.913-21



TOMADA DE PREÇOS Nº 008/2023 – CPL

ANEXO IX

DECLARAÇÃO CONCORDÂNCIA COM OS
TERMOS DO EDITAL

Prezados Senhores,

A empresa: BETA CONSTRUTORA E LOCAÇÕES EIRELI. CNPJ: 22.165.924/0001-80, sediada na AVENIDA TEREZA RAPOSO, Nº 08, Quadra: 06, Lote: 08, Bairro: LOTEAMENTO MORADA DO SOL, AÇAILÂNDIA/MA, CEP: 65.930-000, representada pela Srª JESSICA FERREIRA COSTA, CPF: 056.818.913-21, RG: 038730932010-1 SSP/MA, doravante denominado Licitante, em atendimento ao disposto no Edital do **Tomada de Preços Nº 008/2023**, vem perante Vossas Senhorias declarar que examinou criteriosamente os documentos deste Edital, e assim aceita todas as condições do Edital e que tem pleno conhecimento de todas as especificações técnicas necessárias à execução do serviço. Por ser verdade, firmo a presente declaração.

Açailândia/MA, 19 de junho de 2023

Jessica Ferreira Costa

BETA CONSTRUTORA E LOCAÇÕES EIRELI

CNPJ: 22.165.924/0001-80

Sócia Administradora

Jessica Ferreira Costa

RG: 038730932010-1 SSP/MA e do CPF: 056.818.913-21



**TOMADA DE PREÇOS Nº 008/2023 - CPL
ANEXO VIII**



**DECLARAÇÃO QUANTO A ELABORAÇÃO
INDEPENDENTE DE PROPOSTA**

A empresa: BETA CONSTRUTORA E LOCAÇÕES EIRELI, CPF/CNPJ nº 22.165.924/0001-80, como representante devidamente constituído A Sr JESSICA FERREIRA COSTA, RG: 038730932010-1 SSP/MA e do CPF: 056.818.913-21, sediada na AVENIDA TEREZA RAPOSO, Nº 08, QUADRA: 06, LOTE: 08, LOTEAMENTO MORADA DO SOL, AÇAILÂNDIA/MA CEP: 65.930-000, doravante denominado BETA CONSTRUTORA E LOCAÇÕES EIRELI, para fins do disposto no item do Edital da TOMADA DE PREÇOS Nº 008/2023, declara, sob as penas da lei, em especial o art. 299 do Código Penal Brasileiro, que:

- a) A proposta anexa foi elaborada de maneira independente BETA CONSTRUTORA E LOCAÇÕES EIRELI, e que o conteúdo da proposta anexa não foi, no todo ou em parte, direta ou indiretamente, informado a, discutido com ou recebido de qualquer outro participante potencial ou de fato da BETA CONSTRUTORA E LOCAÇÕES EIRELI, por qualquer meio ou por qualquer pessoa;
- b) A intenção de apresentar a proposta anexa não foi informada a, discutido com ou recebido de qualquer outro participante potencial ou de fato da BETA CONSTRUTORA E LOCAÇÕES EIRELI, por qualquer meio ou por qualquer pessoa;
- c) Que não tentou, por qualquer meio ou por qualquer pessoa, influir na decisão de qualquer outro participante potencial ou de fato da BETA CONSTRUTORA E LOCAÇÕES EIRELI quanto a participar ou não da referida licitação;
- d)
- e) Que o conteúdo da proposta anexa não será, no todo ou em parte, direta ou indiretamente, comunicado a ou discutido com qualquer outro participante potencial ou de fato da BETA CONSTRUTORA E LOCAÇÕES EIRELI antes da adjudicação do objeto da referida licitação;
- f) Que o conteúdo da proposta anexa não foi, no todo ou em parte, direta ou indiretamente, informado a, discutido com ou recebido de qualquer integrante de PREFEITURA MUNICIPAL DE SITIO NOVO/MA, antes da abertura oficial das propostas;
- g) Que está plenamente ciente do teor e da extensão desta declaração e que detém plenos poderes e informações para firmá-la.

Açailândia –MA, 19 de junho de 2023

BETA CONSTRUTORA E LOCAÇÕES EIRELI

CNPJ: 22.165.924/0001-80

Administradora

Jessica Ferreira Costa

RG: 038730932010-1 SSP/MA e do CPF: 056.818.913-21