

**B. A. CONSTRUÇÕES EMPREENDIMENTOS E SERVIÇOS LTDA**

CNPJ: 09.534.152/0001-49 - Insc: 12.277989-4

RUA: DUQUE DE CAIXIAS- Nº. 651- Bairro: CIDADE NOVA

JOAO LISBOA

MARANHÃO-

CEP: 65922000

- fone: (xx99) 3535-231

Email: b.a.construcoes651@gmail.com

**ENVELOPE 1**

**DOCUMENTAÇÃO DE HABILITAÇÃO**

**ESTADO DO MARANHÃO**

**PREFEITURA MUNICIPAL DE SÍTIO NOVO**

**COMISSÃO PERMANENTE DE LICITAÇÕES**

AV. LEONARDO DE ALMEIDA, S/N, CENTRO - CEP: 65.925-000 - SÍTIO NOVO - MA.

**TOMADA DE PREÇOS Nº 008/2023 - CPL**

**DATA: 21/06/2023 - 10:30 HORAS**

**B. A. CONSTRUÇÕES EMPREENDIMENTOS E SERVIÇOS LTDA**

CNPJ: 09.534.152/0001-49

Insc: 12.277989-4

RUA: DUQUE DE CAIXIAS - Nº. 651-Bairro: CIDADE NOVA

JOAO LISBOA

MARANHÃO

CEP: 65922-000

**OBJETO:**

**Contratação De Empresa Especializada Para Revitalização Do Parque De Vaquejada Protásio José Marinho Na Sede Do Município De Sítio Novo - MA, conforme Anexo II.**

# B. A. CONSTRUÇOES EMPREENDIMENTOS E SERVICOS LTDA

CNPJ: 09.534.152/0001-49 - Insc: 12.277989-4

RUA: DUQUE DE CAIXIAS- Nº. 651- Bairro: CIDADE NOVA

JOAO LISBOA - MARANHÃO- CEP: 65922000 - fone: (xx99) 3535-2315

Email: b.a.construcoes651@gmail.com



*ESTE DC. TEM  
92 PG.*

## DOCUMENTOS PARA HABILITAÇÃO

*Q*

*V*

*P*  
*J*  
*F*  
*01*

**SEXTA ALTERAÇÃO E CONSOLIDAÇÃO DE SOCIEDADE EMPRESÁRIA LIMITADA PARA SOCIEDADE EMPRESÁRIA LIMITADA UNIPESSOAL - B. A. CONSTRUÇÕES EMPREENDIMENTOS E SERVIÇOS LTDA.**

CNPJ Nº. 09.534.152/0001-49  
NIRE Nº. 21200638341



Pelo presente instrumento particular de alteração contratual e consolidação ao contrato social de sociedade limitada, os abaixo assinados:

**BENEDITO ALVES DOS SANTOS**, brasileiro, empresário, solteiro, Natural de Imperatriz - MA, nascido em 27/12/1965, portador do CPF nº. 600.925.793-02, e da Cédula de Identidade RG nº 1439809 – SSP – PI, expedida em 18/06/2001, residente e domiciliado a Rua da Mangueira, nº. 1521, bairro Centro, CEP 65922-000, João Lisboa – MA. e **ROSIANE LIMA CEZAR**, brasileira, empresária, solteira, Natural de Açailândia – MA, nascida em 12/08/1983, portadora do CPF nº. 037.589.923-54 e da Cédula de Identidade RG nº. 031582782006-1 – SESP-MA, expedida em 28/08/2006, residente e domiciliada na Rua da Saúde, nº 01, Bairro Caiçara, CEP 65922-000, João Lisboa – MA. neste ato representada pelo Sr. **JOSÉ DE JESUS MARQUES**, brasileiro, contador, casado em comunhão parcial de bens, Natural de Imperatriz – MA, nascido em 03/08/1963, portador CPF nº. 215.432.323-53 E CRC-MA 5.635, residente na Simplício Moreira nº. 572, bairro Centro, CEP 65901-490, Imperatriz - MA Únicos sócios da sociedade empresarial limitada, únicos sócios componentes da Sociedade Empresária Limitada denominada: **B. A. CONSTRUÇÕES EMPREENDIMENTOS E SERVIÇOS LTDA**, com nome de fantasia: **NORTE SUL CONSTRUÇÕES** com sede Rua Duque Caxias nº. 651, bairro Cidade Nova, CEP 65922-000– João Lisboa MA. Devidamente inscrita no CNPJ nº. **09.534.152/0001-49**, devidamente registrada na JUCEMA – Junta Comercial do Estado do Maranhão sob nº. **21200638341** por despacho em 26/03/2008, têm entre si deliberado alterar o contrato social.

1ª. – A sociedade tem de como objetivo: Construção de edifícios; Atividades relacionadas a esgoto exceto a gestão de redes; Coletas de resíduos não perigosos; Coleta de resíduos perigosos; Construção de rodovias e ferrovias, estradas, recuperação de estradas e pavimentação asfáltica; Construção de obras-de-arte especiais; Obras de urbanização – ruas, praças e calçadas; Construção de instalações esportivas e recreativas; Obras de terraplenagem; Serviços de reparação do terreno não especificados anteriormente(drenagem, demarcação, rebaixamento); Instalação e manutenção elétrica, Perfuração e construção de poços de água; Comércio varejista de materiais de construção em geral; Transporte rodoviário coletivo de passageiros, com itinerário fixo, municipal; Serviço de transporte de passageiros – locação de automóveis com motorista; Transporte escolar; Locação de automóveis sem condutor; Aluguel de maquinas e equipamentos para construção sem operador exceto

Handwritten signatures and initials at the bottom of the page, including a large 'V' and the number '02'.

andaimes; Limpeza em prédios e em domicílios; Imunização e controle de pragas urbanas.

**Tendo como atividade principal e secundária de acordo com CNAE os seguintes códigos:**

**Principal:**

4120-4/00 – Construção de edifícios;

**Secundaria:**

3702-9/00 – Atividades relacionadas a esgoto, exceto a gestão de redes.

3811-4/00 – Coletas de resíduos não perigosos.

3812-2/00 – Coleta de resíduos perigosos

4211-1/01 – Construção de rodovias e ferrovias, estradas, recuperação de estradas e pavimentação asfáltica.

4212-0/00 – Construção de obras-de-arte especiais.

4213-8/00 – Obras de urbanização – ruas, praças e calçadas.

4299-5/01 – Construção de instalações esportivas e recreativas

4313-4/00 – Obras de terraplenagem.

4319-3/00 – Serviços de preparação do terreno não especificados anteriormente (drenagem, demarcação, rebaixamento).

4321-5/00 – Instalação e manutenção elétrica.

4399-1/05 – Perfuração e construção de poços de água.

4744-0/99 – Comércio varejista de materiais de construção em geral.

4921-3/01 – Transporte rodoviário coletivo de passageiros, com itinerário fixo municipal.

4923-0/02 – Serviço de transporte de passageiros – locação de automóveis com motorista.

4924-8/00 – Transporte escolar.

7711-0/00 – Locação de automóveis sem condutor.

7732-2/01 – Aluguel de máquinas e equipamentos para construção sem operador, exceto andaimes.

8121-4/00 – Limpeza em prédios e em domicílios.

8122-2/00 – Imunização e controle de pragas urbanas.



**2ª. – Neste ato fica alterada seu objetivo para as atividades:** Construção de edifícios; Atividades relacionadas a esgoto, exceto a gestão de redes; Coleta de resíduos não perigosos; Coleta de resíduos perigosos; Construção de rodovias e ferrovias; Construção de obras de arte especiais; Obras de urbanização - ruas, praças e calçadas; Construção de instalações esportivas e recreativas; Obras de terraplenagem; Serviços de preparação do terreno não especificados anteriormente (preparação de terreno para construção, drenagem, demarcação, rebaixamento); Instalação e manutenção elétrica; Perfuração e construção de poços de água; Comércio a varejo de peças e acessórios novos para veículos automotores Comércio a varejo de pneumáticos e câmaras de ar; Comércio varejista de materiais de construção em geral; Transporte rodoviário coletivo de passageiros, com itinerário fixo, municipal; Serviço de transporte de passageiros - locação de automóveis com motorista; Transporte escolar;



Atividades de consultoria em gestão empresarial, exceto consultoria técnica específica (serviços de assessoria, consultoria); Filmagem de festas e eventos; Locação de automóveis sem condutor; Aluguel de máquinas e equipamentos para construção sem operador, exceto andaimes; Aluguel de palcos, coberturas e outras estruturas de uso temporário, exceto andaimes; Limpeza em prédios e em domicílios; Imunização e controle de pragas urbanas; Outras atividades de recreação e lazer não especificadas anteriormente (as atividades de operação da infra-estrutura de transportes recreacionais, organização de feiras e shows de natureza recreacional); **Tendo como atividade principal e secundária de acordo com CNAE os seguintes códigos:**

**Principal:**

4120-4/00 – Construção de edifícios;

**Secundaria:**

3702-9/00 – Atividades relacionadas a esgoto, exceto a gestão de redes;  
 3811-4/00 – Coleta de resíduos não perigosos;  
 3812-2/00 – Coleta de resíduos perigosos;  
 4211-1/01 – Construção de rodovias e ferrovias;  
 4212-0/00 – Construção de obras de arte especiais;  
 4213-8/00 – Obras de urbanização - ruas, praças e calçadas;  
 4299-5/01 – Construção de instalações esportivas e recreativas;  
 4313-4/00 – Obras de terraplenagem;  
 4319-3/00 – Serviços de preparação do terreno não especificados anteriormente (preparação de terreno para construção, drenagem, demarcação, rebaixamento);  
 4321-5/00 – Instalação e manutenção elétrica;  
 4399-1/05 – Perfuração e construção de poços de água;  
 4530-7/03 – Comércio a varejo de peças e acessórios novos para veículos automotores  
 4530-7/05 – Comércio a varejo de pneumáticos e câmaras de ar  
 4744-0/99 – Comércio varejista de materiais de construção em geral;  
 4921-3/01 – Transporte rodoviário coletivo de passageiros, com itinerário fixo, municipal;  
 4923-0/02 – Serviço de transporte de passageiros - locação de automóveis com motorista;  
 4924-8/00 – Transporte escolar;  
 7020-4/00 – Atividades de consultoria em gestão empresarial, exceto consultoria técnica específica (serviços de assessoria, consultoria);  
 7420-0/04 – Filmagem de festas e eventos;  
 7711-0/00 – Locação de automóveis sem condutor;  
 7732-2/01 – Aluguel de máquinas e equipamentos para construção sem operador, exceto andaimes;  
 7739-0/03 – Aluguel de palcos, coberturas e outras estruturas de uso temporário, exceto andaimes;

*[Handwritten mark]*

*[Handwritten mark]*

*[Handwritten mark]*

*[Handwritten mark]*



OS  
f

8121-4/00 – Limpeza em prédios e em domicílios;  
8122-2/00 – Imunização e controle de pragas urbanas;  
9329-8/99 – Outras atividades de recreação e lazer não especificadas anteriormente (as atividades de operação da infra-estrutura de transportes recreacionais, organização de feiras e shows de natureza recreacional);

3ª. – Retira-se da sociedade, neste ato, por sua livre e espontânea vontade a sócia Sra. **ROSIANE LIMA CEZAR**, cedendo e transferindo a totalidade de suas quotas de capital que possuía na sociedade, ou seja 150.000 (cento e cinquenta mil) quotas, no valor de R\$ 1,00 (um real) cada uma que perfazem o valor de R\$ 150.000,00 (cento cinquenta mil reais) ao sócio remanescente Sr. **BENEDITO ALVES DOS SANTOS**, que possui na sociedade, ou seja 2.850.000 (dois milhões e oitocentos e cinquenta mil) quotas, no valor de R\$ 1,00 (um real) cada uma que corresponde o valor de R\$ 2.850.000,00 (dois milhões oitocentos e cinquenta mil reais), que somados perfazem o capital de R\$ 3.000.000,00 (três milhões de reais).

4ª – A sócia cedente declara haver recebido neste ato a quantia equivalente ao total de suas quotas na sociedade, dando-lhe plena, geral e irrevogável quitação das quotas, sendo capital social integralizado em moeda nacional, ficando assim, o capital social distribuído entre os sócios da seguinte forma:

SÓCIO	QUOTAS	VALOR R\$
<b>BENEDITO ALVES DOS SANTOS,</b>	<b>3.000.000</b>	<b>3.000.000,00</b>
<b>TOTAIS</b>	<b>3.000.000</b>	<b>3.000.000,00</b>

5ª. – A administração da sociedade e a representação ativa e passiva serão exercidas pelo a sócia Sr. **BENEDITO ALVES DOS SANTOS**, já qualificado anteriormente. conforme artigos 997, VI, 1.013, 1015 e 1.064 da Lei 10.406/2002

6ª. – O administrador terá os mais amplos poderes na gestão dos negócios sociais, podendo, individualmente ou isoladamente pratica todos os atos, transações e operações necessárias à realização dos objetivos sociais, tais como abertura e encerramento de contas bancárias, emissão de cheques, emissão e endosso de duplicatas, aceites de notas promissórias, onerar ou alienar o patrimônio social, assinaturas de contrato de empréstimos, investimentos e financiamentos bancários e todos e quaisquer atos necessários para concessão dos objetivos sociais. conforme artigos 997, VI, 1.013, 1015 e 1.064 da Lei 10.406/2002.

7ª. – O administrador poderá nomear procuradores em nome da sociedade, cujos mandatos deverão especificar os respectivos poderes e em se tratando de procuradores “ad negotia” deverá especificar os respectivos poderes e prazos e validade.

A

J

P

f  
OS

8ª. – O administrador declara sob as penas de lei, de que não está impedido de administrar a sociedade, por lei especial, ou em virtude de condenação criminal, ou por se encontrar sob os efeitos dela, a pena que vede, ainda que temporariamente ou acesso a cargos públicos, ou por crime falimentar, de prevaricação, peita ou suborno, concussão, peculato, ou contra economia popular, contra o sistema financeiro nacional, contra normas de defesa da concorrência, contra as relações de consumo, fé pública ou propriedade. (Art. 1.011, § 1º do C/C 2002).



9ª. – Permanecem em vigor as demais cláusulas do Contrato social não alteradas por este instrumento.

**Á Vista da modificação ora ajustada, e para total adequação a Lei 10.406/02, consolida-se o presente contrato social, de acordo com seguinte redação:**

1ª. – A sociedade é **EMPRESÁRIA** do tipo **SOCIEDADE EMPRESÁRIA LIMITADA UNIPESSOAL**, fazendo parte como integrante o sócio devidamente nomeado e qualificado.

2ª. – A sociedade gira sob o nome empresarial: **B. A. CONSTRUÇÕES EMPREENDIMENTOS E SERVIÇOS LTDA**, tendo como nome fantasia: **NORTE SUL CONSTRUÇÕES**. Com sede e domicílio na **Rua da Saúde, nº 01, Bairro Caiçara, CEP 65922-000, João Lisboa – MA.**

3ª. – **O objetivo da sociedade é de:** Atividades de Construção de edifícios; Atividades relacionadas a esgoto, exceto a gestão de redes; Coleta de resíduos não perigosos; Coleta de resíduos perigosos; Construção de rodovias e ferrovias; Construção de obras de arte especiais; Obras de urbanização - ruas, praças e calçadas; Construção de instalações esportivas e recreativas; Obras de terraplenagem; Serviços de preparação do terreno não especificados anteriormente (preparação de terreno para construção, drenagem, demarcação, rebaixamento); Instalação e manutenção elétrica; Perfuração e construção de poços de água; Comércio a varejo de peças e acessórios novos para veículos automotores Comércio a varejo de pneumáticos e câmaras de ar; Comércio varejista de materiais de construção em geral; Transporte rodoviário coletivo de passageiros, com itinerário fixo, municipal; Serviço de transporte de passageiros - locação de automóveis com motorista; Transporte escolar; Atividades de consultoria em gestão empresarial, exceto consultoria técnica específica (serviços de assessoria, consultoria); Filmagem de festas e eventos; Locação de automóveis sem condutor; Aluguel de máquinas e equipamentos para construção sem operador, exceto andaimes; Aluguel de palcos, coberturas e outras estruturas de uso temporário, exceto andaimes; Limpeza em prédios e em domicílios; Imunização e controle de pragas urbanas; Outras atividades de recreação e lazer não especificadas anteriormente (as atividades de operação da infra-estrutura de transportes recreacionais, organização de feiras e shows de

A

J

l

L  
06

natureza recreacional). **Tendo como atividade principal e secundária de acordo com os seguintes códigos:**



**Principal:**

4120-4/00 – Construção de edifícios;

**Secundária:**

- 3702-9/00 – Atividades relacionadas a esgoto, exceto a gestão de redes;
- 3811-4/00 – Coleta de resíduos não perigosos;
- 3812-2/00 – Coleta de resíduos perigosos;
- 4211-1/01 – Construção de rodovias e ferrovias;
- 4212-0/00 – Construção de obras de arte especiais;
- 4213-8/00 – Obras de urbanização - ruas, praças e calçadas;
- 4299-5/01 – Construção de instalações esportivas e recreativas;
- 4313-4/00 – Obras de terraplenagem;
- 4319-3/00 – Serviços de preparação do terreno não especificados anteriormente (preparação de terreno para construção, drenagem, demarcação, rebaixamento);
- 4321-5/00 – Instalação e manutenção elétrica;
- 4399-1/05 – Perfuração e construção de poços de água;
- 4530-7/03 – Comércio a varejo de peças e acessórios novos para veículos automotores
- 4530-7/05 – Comércio a varejo de pneumáticos e câmaras de ar
- 4744-0/99 – Comércio varejista de materiais de construção em geral;
- 4921-3/01 – Transporte rodoviário coletivo de passageiros, com itinerário fixo, municipal;
- 4923-0/02 – Serviço de transporte de passageiros - locação de automóveis com motorista;
- 4924-8/00 – Transporte escolar;
- 7020-4/00 – Atividades de consultoria em gestão empresarial, exceto consultoria técnica específica (serviços de assessoria, consultoria);
- 7420-0/04 – Filmagem de festas e eventos;
- 7711-0/00 – Locação de automóveis sem condutor;
- 7732-2/01 – Aluguel de máquinas e equipamentos para construção sem operador, exceto andaimes;
- 7739-0/03 – Aluguel de palcos, coberturas e outras estruturas de uso temporário, exceto andaimes;
- 8121-4/00 – Limpeza em prédios e em domicílios;
- 8122-2/00 – Imunização e controle de pragas urbanas;
- 9329-8/99 – Outras atividades de recreação e lazer não especificadas anteriormente (as atividades de operação da infra-estrutura de transportes recreacionais, organização de feiras e shows de natureza recreacional);





4ª. – O Capital social é de R\$ 3.000.000,00 (três milhões de reais), divididos em 3.000.000 (três milhões) quotas, no valor de R\$ 1,00 (um real) cada uma, totalmente subscrito e integralizado, em moeda corrente do país. Distribuídos da seguinte forma:

SÓCIO	%	QUOTAS	VALOR R\$
<b>BENEDITO ALVES DOS SANTOS,</b>	<b>100,00</b>	<b>3.000.000</b>	<b>3.000.000,00</b>
<b>TOTAIS</b>	<b>100,00</b>	<b>3.000.000</b>	<b>3.000.000,00</b>

5ª. – A sociedade iniciou suas atividades em 26/03/2008 e seu prazo de duração é indeterminado. É garantida a continuidade da pessoa jurídica diante do impedimento por força maior ou impedimento temporário ou permanente do sócio conforme artigo 997, II da Lei 10.406/2002.

6ª – As quotas são indivisíveis e não poderão ser cedidas ou transferidas, sem o consentimento do sócio, a quem fica assegurado, em igualdade de condições e preço o direito de preferência para aquisição se postas à venda, formalizando, se realizada a cessão delas, a alteração contratual pertinente. (Art. 1.056, art. 1.057, CC/2002).

7ª – A responsabilidade do sócio é restrita ao valor de suas quotas, mas todos responde solidariamente pela integralização do capital social (Art. 1.052, CC/2002).

8ª. – A sociedade poderá a qualquer tempo, abrir ou fechar filial, depósitos, escritórios, ou outra dependência, mediante alteração contratual assinada por seu sócio.

9ª. – A administração da **SOCIEDADE EMPRESÁRIA LIMITADA UNIPESSOAL** caberá ao sócio Sr. **BENEDITO ALVES DOS SANTOS**, que recebe poderes e atribuições de representar a empresa ativa, passiva, judicial, e extrajudicialmente, na gestão dos negócios, podendo, individualmente ou isoladamente pratica todos os atos, transações e operações necessárias à realização dos objetivos sociais, tais como: abertura e encerramento de contas bancárias, emissão de cheques, emissão e endosso de duplicatas, aceites de notas promissórias, onerar ou alienar o patrimônio social, assinaturas de contrato de empréstimos, investimentos e financiamentos bancários e todos e quaisquer atos necessários para concessão dos objetivos sociais. Artigos 997, VI, art. 1.060, art., 1.061, 1.062, art. 1.063 e 1.064 todos do CC/2002).

10ª. – O sócio **BENEDITO ALVES DOS SANTOS** poderá designar o administrador não sócio da sociedade em contrato social ou em ato separado, indicando suas atribuições e poderes, dentre eles o de usar o nome empresarial e o prazo de gestão, se determinado (artigo 1.061 da Lei 10.406/200).

11ª. – O sócio **BENEDITO ALVES DOS SANTOS**, poderá de comum acordo, fixar uma retirada mensal, a título de pró-labore, observadas as disposições regulamentares pertinentes.

12ª. – Fica estabelecido que a sociedade não terá Conselho Fiscal.

13ª. – O exercício social inicia-se a 01 de janeiro e encerra-se a 31 de dezembro de cada ano, levantando-se nesta data; Inventário, balanço patrimonial e a demonstração de resultado do exercício, sendo o lucro ou prejuízo apurado em cada exercício transferido para a conta de lucros ou prejuízo do exercício, cuja destinação será dada por deliberação do sócio. (art. 1.065, CC/2002), (art. 1.078 CC/2002).

14ª. – Nos quatro meses seguintes ao término do exercício social, o sócio deliberará sobre as contas e designará o sócio, quando for o caso (Artigos 1.071 e 1.072, § 2º e art. 1.078, CC/2002).

15ª. – Falecendo ou interditado o sócio, a sociedade continuará suas atividades com os herdeiros, sucessores e incapaz. Não sendo possível ou existindo interesses destes ou dos sócios remanescentes, o valor de seus haveres será apurado e liquidado com base na situação patrimonial da sociedade, à data da resolução, verificada em balanço geral específico para esse fim. (Artigos 1.028 e 1.031, CC/2002).

16ª. – O sócio **BENEDITO ALVES DOS SANTOS**, declara sob as penas da lei, que de não está impedido de exercer a administração da sociedade, por lei especial, ou em virtude de condenação criminal, ou por se encontrar sob os efeitos dela, a pena que vede, ainda que temporariamente, o acesso a cargos públicos; ou por crime falimentar, de prevaricação, peita ou suborno, concussão, peculato, ou contra economia popular, contra o sistema financeiro nacional, contra as normas de defesa da concorrência, contra as relações de consumo, fé pública, ou a propriedade (Art. 1.011, § 1º, CC/2002).

17ª. – O sócio elege o foro de São Luís, Estado Maranhão, para dirimir eventuais dúvidas inerentes ao presente contrato. Com expressão renúncia de qualquer outro, por mais privilegiado que seja. (Art. 53, III, "e" do Dec. 1.800/96).

E, por estarem justos e contratados, assinam as partes o presente instrumento, lavrado em 01 (uma) via de igual teor e forma, processando-se em seguida os devidos registros.

João Lisboa – MA. 01 de setembro de 2022.

**BENEDITO ALVES DOS SANTOS**

**ROSIANE LIMA CEZAR**



Handwritten signatures and initials at the bottom of the page, including a signature on the left and initials '09' on the right.



## ASSINATURA ELETRÔNICA

Certificamos que o ato da empresa B. A. CONSTRUÇÕES EMPREENDIMENTOS E SERVIÇOS LTDA consta assinado digitalmente por:

IDENTIFICAÇÃO DO(S) ASSINANTE(S)	
CPF/CNPJ	Nome
21543232353	JOSE DE JESUS MARQUES
60092579302	BENEDITO ALVES DOS SANTOS

CERTIFICO O REGISTRO EM 06/10/2022 19:26 SOB Nº 20221123156.  
PROTOCOLO: 221123156 DE 06/10/2022.  
CÓDIGO DE VERIFICAÇÃO: 12213192264. CNPJ DA SEDE: 09534152000149.  
NIRE: 21200638341. COM EFEITOS DO REGISTRO EM: 06/10/2022.  
B. A. CONSTRUÇÕES EMPREENDIMENTOS E SERVIÇOS LTDA

**JUCEMA**

CARLOS ANDRÉ DE MORAES PEREIRA  
SECRETÁRIO-GERAL  
[www.empresafacil.ma.gov.br](http://www.empresafacil.ma.gov.br)



REPÚBLICA FEDERATIVA DO BRASIL  
 MINISTÉRIO DA INFRAESTRUTURA  
 DEPARTAMENTO NACIONAL DE TRÁNSITO  
 CARTEIRA NACIONAL DE HABILITAÇÃO

TO

NOME: BENEITO ALVES DOS SANTOS

DOC. IDENTIDADE/ÓRG EMISSOR/UF: 1102649 SSP TO

CPE: 600.325.793-02 DATA NASCIMENTO: 27/12/1965

FILIAÇÃO: FRANCISCO DOS SANTOS  
 ALINE ALVES DOS SANTOS

PERMISSÃO: ACC CAT. HAB: AB

Nº REGISTRO: 04021371643 VALIDADE: 30/05/2026 1ª HABILITAÇÃO: 14/12/2006

OBSERVAÇÕES:

ASSINATURA DO PORTADOR: *Beneito Alves dos Santos*

LOCAL: SITIO NOVO DO TOCANTINS, TO DATA EMISSÃO: 28/06/2021

ASSINADO DIGITALMENTE DEPARTAMENTO ESTADUAL DE TRÁNSITO 01419061781 TO028805107

2241346966

TOCANTINS

DENATRAN CONTRAN

QR-CODE



Documento assinado com certificado digital em conformidade com a Medida Provisória nº 2200-2/2001. Sua validade poderá ser confirmada por meio do programa Assinador Serpro.

As orientações para instalar o Assinador Serpro e realizar a validação do documento digital estão disponíveis em: <https://www.serpro.gov.br/assinador-digital>.

SERPRO / SENATRAN

*[Handwritten mark]*

*[Handwritten mark]*

*[Handwritten mark]*

*[Handwritten mark]*

*[Handwritten mark]*

*[Handwritten mark]*

*[Handwritten mark]*



Ministério da Fazenda  
Secretaria da Receita Federal do Brasil

Comprovante de Situação Cadastral no CPF

Nº do CPF: **600.925.793-02**

Nome: **BENEDITO ALVES DOS SANTOS**

Data de Nascimento: **27/12/1965**

Situação Cadastral: **REGULAR**

Data da Inscrição: **12/09/2005**

Digito Verificador: **00**

Comprovante emitido às: **19:54:39** do dia **30/05/2023** (hora e data de Brasília).  
Código de controle do comprovante: **7819.8A5E.74A3.6D9E**



Este documento não substitui o "Comprovante de Inscrição no CPF".

(Modelo aprovado pela IN/RFB nº 1.548, de 13/02/2015.)



# REPÚBLICA FEDERATIVA DO BRASIL

## CADASTRO NACIONAL DA PESSOA JURÍDICA

NÚMERO DE INSCRIÇÃO <b>09.534.152/0001-49</b> MATRIZ	COMPROVANTE DE INSCRIÇÃO E DE SITUAÇÃO CADASTRAL	DATA DE ABERTURA <b>26/03/2008</b>
NOME EMPRESARIAL <b>B. A. CONSTRUCOES EMPREENDIMENTOS E SERVICOS LTDA</b>		
TÍTULO DO ESTABELECIMENTO (NOME DE FANTASIA) <b>NORTE SUL CONSTRUCOES</b>		PORTE <b>EPP</b>
CÓDIGO E DESCRIÇÃO DA ATIVIDADE ECONÔMICA PRINCIPAL <b>41.20-4-00 - Construção de edifícios</b>		
CÓDIGO E DESCRIÇÃO DAS ATIVIDADES ECONÔMICAS SECUNDÁRIAS <b>37.02-9-00 - Atividades relacionadas a esgoto, exceto a gestão de redes</b> <b>38.11-4-00 - Coleta de resíduos não-perigosos</b> <b>38.12-2-00 - Coleta de resíduos perigosos</b> <b>42.11-1-01 - Construção de rodovias e ferrovias</b> <b>42.12-0-00 - Construção de obras de arte especiais</b> <b>42.13-8-00 - Obras de urbanização - ruas, praças e calçadas</b> <b>42.99-5-01 - Construção de instalações esportivas e recreativas</b> <b>43.13-4-00 - Obras de terraplenagem</b> <b>43.19-3-00 - Serviços de preparação do terreno não especificados anteriormente</b> <b>43.21-5-00 - Instalação e manutenção elétrica</b> <b>43.99-1-05 - Perfuração e construção de poços de água</b> <b>45.30-7-03 - Comércio a varejo de peças e acessórios novos para veículos automotores</b> <b>45.30-7-05 - Comércio a varejo de pneumáticos e câmaras-de-ar</b> <b>47.44-0-99 - Comércio varejista de materiais de construção em geral</b> <b>49.21-3-01 - Transporte rodoviário coletivo de passageiros, com itinerário fixo, municipal</b> <b>49.23-0-02 - Serviço de transporte de passageiros - locação de automóveis com motorista</b> <b>49.24-8-00 - Transporte escolar</b> <b>70.20-4-00 - Atividades de consultoria em gestão empresarial, exceto consultoria técnica específica</b> <b>74.20-0-04 - Filmagem de festas e eventos</b> <b>77.11-0-00 - Locação de automóveis sem condutor</b>		
CÓDIGO E DESCRIÇÃO DA NATUREZA JURÍDICA <b>206-2 - Sociedade Empresária Limitada</b>		
LOGRADOURO <b>R DUQUE DE CAIXIAS</b>	NÚMERO <b>651</b>	COMPLEMENTO <b>*****</b>
CEP <b>65.922-000</b>	BAIRRO/DISTRITO <b>CIDADE NOVA</b>	MUNICÍPIO <b>JOAO LISBOA</b>
UF <b>MA</b>		
ENDEREÇO ELETRÔNICO <b>B.A.CONSTRUCOES651@GMAIL.COM</b>		TELEFONE <b>(99) 3525-6719/ (99) 8102-3895</b>
ENTE FEDERATIVO RESPONSÁVEL (EFR) *****		
SITUAÇÃO CADASTRAL <b>ATIVA</b>	DATA DA SITUAÇÃO CADASTRAL <b>26/03/2008</b>	
MOTIVO DE SITUAÇÃO CADASTRAL		
SITUAÇÃO ESPECIAL *****	DATA DA SITUAÇÃO ESPECIAL *****	

Aprovado pela Instrução Normativa RFB nº 1.863, de 27 de dezembro de 2018.

Emitido no dia **13/04/2023** às **20:32:18** (data e hora de Brasília).

Página: 1/2



# REPÚBLICA FEDERATIVA DO BRASIL

## CADASTRO NACIONAL DA PESSOA JURÍDICA

NÚMERO DE INSCRIÇÃO <b>09.534.152/0001-49</b> MATRIZ	COMPROVANTE DE INSCRIÇÃO E DE SITUAÇÃO CADASTRAL	DATA DE ABERTURA <b>26/03/2008</b>
NOME EMPRESARIAL <b>B. A. CONSTRUCOES EMPREENDIMENTOS E SERVICOS LTDA</b>		
CÓDIGO E DESCRIÇÃO DAS ATIVIDADES ECONÔMICAS SECUNDÁRIAS <b>77.32-2-01 - Aluguel de máquinas e equipamentos para construção sem operador, exceto andaimes</b> <b>77.39-0-03 - Aluguel de palcos, coberturas e outras estruturas de uso temporário, exceto andaimes</b> <b>81.21-4-00 - Limpeza em prédios e em domicílios</b> <b>81.22-2-00 - Imunização e controle de pragas urbanas</b> <b>93.29-8-99 - Outras atividades de recreação e lazer não especificadas anteriormente</b>		
CÓDIGO E DESCRIÇÃO DA NATUREZA JURÍDICA <b>206-2 - Sociedade Empresária Limitada</b>		
LOGRADOURO <b>R DUQUE DE CAIXIAS</b>	NÚMERO <b>651</b>	COMPLEMENTO *****
CEP <b>65.922-000</b>	BAIRRO/DISTRITO <b>CIDADE NOVA</b>	MUNICÍPIO <b>JOAO LISBOA</b>
UF <b>MA</b>	ENDEREÇO ELETRÔNICO <b>B.A.CONSTRUCOES651@GMAIL.COM</b>	
TELEFONE <b>(99) 3525-6719/ (99) 8102-3895</b>		
ENTE FEDERATIVO RESPONSÁVEL (EFR) *****		
SITUAÇÃO CADASTRAL <b>ATIVA</b>	DATA DA SITUAÇÃO CADASTRAL <b>26/03/2008</b>	
MOTIVO DE SITUAÇÃO CADASTRAL		
SITUAÇÃO ESPECIAL *****	DATA DA SITUAÇÃO ESPECIAL *****	

Aprovado pela Instrução Normativa RFB nº 1.863, de 27 de dezembro de 2018.

Emitido no dia **13/04/2023** às **20:32:18** (data e hora de Brasília).

Página: 2/2



## Consulta Quadro de Sócios e Administradores - QSA

<b>CNPJ:</b>	09.534.152/0001-49
<b>NOME EMPRESARIAL:</b>	B. A. CONSTRUCOES EMPREENDIMENTOS E SERVICOS LTDA
<b>CAPITAL SOCIAL:</b>	R\$3.000.000,00 (Tres milhões de reais)

O Quadro de Sócios e Administradores(QSA) constante da base de dados do Cadastro Nacional da Pessoa Jurídica (CNPJ) é o seguinte:

<b>Nome/Nome Empresarial:</b>	BENEDITO ALVES DOS SANTOS
<b>Qualificação:</b>	49-Sócio-Administrador

Para informações relativas à participação no QSA, acessar o e-CAC com certificado digital ou comparecer a uma unidade da RFB.

Emitido no dia 07/10/2022 às 10:01 (data e hora de Brasília).

A handwritten signature or mark consisting of several overlapping loops.

A handwritten signature or mark consisting of a single, fluid stroke.

A collection of handwritten signatures or marks, including a large 'J', a vertical line, and several other stylized characters.





MINISTÉRIO DA FAZENDA  
Secretaria da Receita Federal do Brasil  
Procuradoria-Geral da Fazenda Nacional



**CERTIDÃO POSITIVA COM EFEITOS DE NEGATIVA DE DÉBITOS RELATIVOS AOS TRIBUTOS  
FEDERAIS E À DÍVIDA ATIVA DA UNIÃO**

Nome: **B. A. CONSTRUÇOES EMPREENDIMENTOS E SERVICOS LTDA**  
CNPJ: **09.534.152/0001-49**

Ressalvado o direito de a Fazenda Nacional cobrar e inscrever quaisquer dívidas de responsabilidade do sujeito passivo acima identificado que vierem a ser apuradas, é certificado que:

1. constam débitos administrados pela Secretaria da Receita Federal do Brasil (RFB) com exigibilidade suspensa nos termos do art. 151 da Lei nº 5.172, de 25 de outubro de 1966 - Código Tributário Nacional (CTN), ou objeto de decisão judicial que determina sua desconsideração para fins de certificação da regularidade fiscal, ou ainda não vencidos; e
2. constam nos sistemas da Procuradoria-Geral da Fazenda Nacional (PGFN) débitos inscritos em Dívida Ativa da União (DAU) com exigibilidade suspensa nos termos do art. 151 do CTN, ou garantidos mediante bens ou direitos, ou com embargos da Fazenda Pública em processos de execução fiscal, ou objeto de decisão judicial que determina sua desconsideração para fins de certificação da regularidade fiscal.

Conforme disposto nos arts. 205 e 206 do CTN, este documento tem os mesmos efeitos da certidão negativa.

Esta certidão é válida para o estabelecimento matriz e suas filiais e, no caso de ente federativo, para todos os órgãos e fundos públicos da administração direta a ele vinculados. Refere-se à situação do sujeito passivo no âmbito da RFB e da PGFN e abrange inclusive as contribuições sociais previstas nas alíneas 'a' a 'd' do parágrafo único do art. 11 da Lei nº 8.212, de 24 de julho de 1991.

A aceitação desta certidão está condicionada à verificação de sua autenticidade na Internet, nos endereços <<http://rfb.gov.br>> ou <<http://www.pgfn.gov.br>>.

Certidão emitida gratuitamente com base na Portaria Conjunta RFB/PGFN nº 1.751, de 2/10/2014.  
Emitida às 14:32:15 do dia 28/02/2023 <hora e data de Brasília>.  
Válida até 27/08/2023.

Código de controle da certidão: **6E59.8B91.1355.76ED**

Qualquer rasura ou emenda invalidará este documento.

*(Handwritten signatures and marks)*

BRASIL  
(HTTPS://GOV.BR)



# Confirmação da Autenticidade de Certidões

## Resultado da Confirmação de Autenticidade de Certidão

CNPJ: 09.534.152/0001-49

Código de Controle: 6E59.8B91.1355.76ED

Data da Emissão: 28/02/2023

Hora da Emissão: 14:32:15

Tipo Certidão: Positiva com Efeitos de Negativa

Certidão Positiva com Efeitos de Negativa emitida em 28/02/2023, com validade até 27/08/2023.

[Página Anterior \(/Servicos/certidaointernet/PJ/Autenticidade/Voltar\)](#)

[Nova consulta \(/Servicos/certidaointernet/PJ/Autenticidade/Confirmar\)](#)



**GOVERNO DO ESTADO DO MARANHÃO  
SECRETARIA DE ESTADO DA FAZENDA**



**CERTIDÃO NEGATIVA DE DÉBITO**

**Nº Certidão:** 026100/23

**Data da**

14/02/2023 08:28:42

**Inscrição Estadual:** 122779894

**CPF/CNPJ:** 09534152000149

**Razão Social:** B A CONSTRUCOES EMPREENDIMENTOS E SERVICOS LTDA ME

**Endereço:** RUA DUQUE DE CAIXIAS, 651 CEP: 65922000 - CIDADE NOVA

**Telefone:** (99)35256719

**Município:** JOAO LISBOA

**UF:** MA

Certificamos que, após a realização das consultas procedidas no sistema desta Secretaria, substanciado pelos artigos 240 a 242, da lei nº 7.799, de 19/12/2002 e disposto no artigo 205 da lei nº 5.172, de 25 de outubro de 1966 (Código Tributário Nacional), não constam débitos relativos aos tributos estaduais, administrados por esta Secretaria, em nome do sujeito passivo acima identificado. Ressalvado, todavia, à Fazenda Pública Estadual o direito da cobrança de dívidas que venham a ser apuradas e não alcançadas pela decadência.

**Validade da Certidão: 120 (cento e vinte) dias: 14/06/2023.**

A autenticidade desta certidão deverá ser confirmada no endereço:

<http://portal.sefaz.ma.gov.br/>, clicando no item "Certidões" e em seguida em "Validação de Certidão Negativa de Débito".

**CERTIDÃO EMITIDA GRATUITAMENTE.**

**Data Impressão:** 13/03/2023 18:45:27



Estado do Maranhão **Certidão Negativa de Débito**



**Resultado da Validação da Certidão Negativa de Débito**

**Nº da Certidão:** 026100/23  
**Data de Validade:** 14/06/2023  
**Data de Emissão:** 14/02/2023 08:28:42  
**Inscrição Estadual:** 122779894  
**CPF/CNPJ:** 09534152000149  
**Razão Social:** B A CONSTRUCOES EMPREENDIMENTOS E SERVICOS LTDA ME

Desenvolvido pela Sefaz/COTEC - 2005-2009



**GOVERNO DO ESTADO DO MARANHÃO  
SECRETARIA DE ESTADO DA FAZENDA**

**CERTIDÃO NEGATIVA DE DÍVIDA ATIVA**

**Nº Certidão:** 011460/23

**Data da**

14/02/2023 08:31:37

**Inscrição Estadual:** 122779894

**CPF/CNPJ:** 09534152000149

**Razão Social:** B A CONSTRUCOES EMPREENDIMENTOS E SERVICOS LTDA ME

**Endereço:** RUA DUQUE DE CAIXIAS, 651 CEP: 65922000 - CIDADE NOVA

**Telefone:** (99)35256719

**Município:** JOAO LISBOA

**UF:** MA

Certificamos que, após a realização das consultas procedidas no sistema desta Secretaria e na forma do disposto do artigo 156, da lei nº 2.231, de 29/12/1962, substanciado pelos artigos 240 a 242 da lei nº 7.799, de 19/12/2002, bem como prescreve o artigo 205 da lei nº 5.172, de 25 de outubro de 1966 (Código Tributário Nacional) não constam débitos inscritos na Dívida Ativa, em nome do sujeito passivo acima identificado.

**Validade da Certidão:** 120 (cento e vinte) dias: 14/06/2023.

A autenticidade desta certidão deverá ser confirmada no endereço:  
<http://portal.sefaz.ma.gov.br/>, clicando no item "Certidões" e em seguida em "Validação de Certidão Negativa de Dívida Ativa".

**CERTIDÃO EMITIDA GRATUITAMENTE.**

**Data Impressão:** 09/03/2023 00:11:55

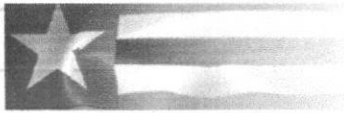

# Estado do Maranhão Certidão Negativa de Dívida Ativa

Secretaria de Fazenda



Resultado da Validação da Certidão Negativa Dívida Ativa de Dívida Ativa

**CERTIDÃO COM PRAZO VENCIDO!**

**Nº da Certidão:** 011460/23  
**Data de Validade:** 14/06/2023  
**Data de Emissão:** 14/02/2023 08:31:37  
**Inscrição Estadual:** 122779894  
**CPF/CNPJ:** 09534152000149  
**Razão Social:** B A CONSTRUCOES EMPREENDIMENTOS E SERVICOS LTDA ME

Desenvolvido pela Sefaz/COTEC - 2005-2009



PREFEITURA MUNICIPAL DE JOÃO LISBOA  
SECRETARIA DE FINANÇAS  
CNPJ: 07.000.300/0001-10

Avenida Imperatriz, 1331 - Centro, João Lisboa - MA, CEP: 65.922-000



30/05/2023 10:35:00

ANONYMOUS

## CERTIDÃO NEGATIVA DE DÉBITOS-CND Nº 138/2023 AUTENTICAÇÃO: NJOI-QROS

A Prefeitura do Município de JOAO LISBOA-MA **CERTIFICA**, que o contribuinte **CONSTRUMAIS - CONSTRUCOES E SERVICOS LTDA**, devidamente inscrito(a) sob o CNPJ 18.166.662/0001-00 abaixo qualificado, encontra-se em situação regular perante a FAZENDA PÚBLICA MUNICIPAL DO MUNICÍPIO DE JOAO LISBOA-MA não constando débitos municipais, inscritos ou não em Dívida Ativa, até a presente data.

Ressalve-se o direito da Fazenda Municipal inscrever e cobrar débitos posteriormente comprovados, ou que venham a ser apurados, hipótese prevista no Código Tributário Municipal - CTM e prerrogativa legal prevista no artigo 149 da Lei Federal nº 72/1966.

DADOS DA EMPRESA:  
CNPJ: 18.166.662/0001-00  
Razão Social: CONSTRUMAIS - CONSTRUCOES E SERVICOS LTDA  
Endereço: RUA 21 DE ABRIL, 215 CIDADE NOVA  
Inscrição: NÃO INFORMADA  
Enquadramento: ISS SIMPLES NACIONAL

Data de Início: 21/05/2013  
Atividade Principal: 7112000-SERVICOS DE ENGENHARIA  
Nome Fantasia: CONSTRUMAIS  
Informações Adicionais:  
Observações:

Referida Certidão terá validade até 24/07/2023.

JOAO LISBOA-MA, 30/05/2023.

*(Handwritten signatures and initials)*



SECRETARIA DE FINANÇAS  
ALVARÁ DE LOCALIZAÇÃO E FUNCIONAMENTO  
2023

Nº 23/2023

Insc. Municipal

2548

CNPJ

09.534.152/0001-49

Data de Constituição

26/03/2008

Nome/Razão Social

B. A. CONSTRUÇÕES EMPREENDIMENTOS E SERVIÇOS LTDA

Natureza Jurídica

206-2 SOCIEDADE EMPRESÁRIA  
LIMITADA

Vinculação

ENTIDADES EMPRESARIAIS

Data de Início

26/03/2008

ATIVIDADE ECONÔMICA

Atividade Principal

4120400-CONSTRUÇÃO DE EDIFÍCIOS

Atividade Secundária

3702900 - ATIVIDADES RELACIONADAS A ESGOTO, EXCETO A GESTÃO DE REDES  
3811400 - COLETA DE RESÍDUOS NÃO-PERIGOSOS  
3812200 - COLETA DE RESÍDUOS PERIGOSOS  
4211101 - CONSTRUÇÃO DE RODOVIAS E FERROVIAS  
4212000 - CONSTRUÇÃO DE OBRAS DE ARTE ESPECIAIS  
4213800 - OBRAS DE URBANIZAÇÃO - RUAS, PRACAS E CALÇADAS  
4299501 - CONSTRUÇÃO DE INSTALAÇÕES ESPORTIVAS E RECREATIVAS  
4313400 - OBRAS DE TERRAPLENAGEM  
4319300 - SERVIÇOS DE PREPARAÇÃO DO TERRENO NÃO ESPECIFICADOS ANTERIORMENTE  
4321500 - INSTALAÇÃO E MANUTENÇÃO ELÉTRICA  
4399105 - PERFURAÇÃO E CONSTRUÇÃO DE POCOS DE ÁGUA  
4744099 - COMÉRCIO VAREJISTA DE MATERIAIS DE CONSTRUÇÃO EM GERAL  
4921301 - TRANSPORTE RODOVIÁRIO COLETIVO DE PASSAGEIROS, COM ITINERÁRIO FIXO, MUNICIPAL  
4923002 - SERVIÇO DE TRANSPORTE DE PASSAGEIROS - LOCAÇÃO DE AUTOMÓVEIS COM MOTORISTA  
4924800 - TRANSPORTE ESCOLAR  
7711000 - LOCAÇÃO DE AUTOMÓVEIS SEM CONDUTOR  
7732201 - ALUGUEL DE MÁQUINAS E EQUIPAMENTOS PARA CONSTRUÇÃO SEM OPERADOR, EXCETO ANDAIMES  
8121400 - LIMPEZA EM PREDÍOS E EM DOMÍLIOS  
8122200 - IMUNIZAÇÃO E CONTROLE DE PRAGAS URBANAS

LOCALIZAÇÃO

Logradouro

RUA DUQUE DE CAIXIAS

Complemento

Quadra

Bairro

CIDADE NOVA

Número

651

Data de Cadastro

26/03/2008

Validade

31/12/2023

INFORMAÇÕES ADICIONAIS

O PRESENTE ALVARÁ DEVERÁ SER AFIXADO EM LOCAL BEM VISÍVEL À FISCALIZAÇÃO

JOÃO LISBOA-MA, 06/01/2023





PREFEITURA MUNICIPAL DE JOÃO LISBOA  
SECRETARIA MUNICIPAL DE FINANÇAS

CNPJ: 07.000.300/0001-10 - AV. IMPERATRIZ - CENTRO

Emissão: 15/11/2022 às 21:36



BOLETIM DE INFORMAÇÕES CADASTRAIS DO IMÓVEL

DADOS DO CONTRIBUINTE

PROPRIETÁRIO:	2548 - B. A. CONSTRUÇOES EMPREENDIMENTOS E	BAIRRO:	CIDADE NOVA
CPF/CNPJ:	09.534.152/0001-49	MUNICÍPIO:	JOÃO LISBOA - MA
ENDEREÇO:	RUA DUQUE DE CAIXIAS QD.: LT.:	CEP:	65.922-000
NÚMERO:	651	FONE:	9935256719
COMPLEMENTO:		COTA %:	100,00

DADOS DO IMÓVEL

MATRÍCULA:		SITUAÇÃO:	ATIVO
CÓDIGO BIC:	1484	DATA CAD:	12/02/2019
INSCRIÇÃO CADASTRAL:	001.011.0000.0000.0011	NÚMERO:	651
COMPLEMENTO:		BAIRRO:	BAIRRO CIDADE NOVA
SETOR FISCAL:		CEP:	65.922-000
ENDEREÇO:	RUA DUQUE DE CAXIAS Nº 651 QD.: 00 LT.: 651		

MEDIDAS DO IMÓVEL

ÁREA IMÓVEL:	200,00	ÁREA TTL CONST:	1,00	VR AVALIADO:	0,00	LAT. ESQUERDA :	0,00
ÁREA TTL:	0,00	VR VENAL TERR:	0,00	VM2 EDIFICAÇÃO:		FUNDO :	0,00
ÁREA CONST.:	0,00	VR VENAL EDIF:	0,00	VM2 TERRENO:		TESTADA PRINC.:	10,00
ÁREA AB. CONS	0,00	VALOR VENAL:	0,00	LAT. DIREITA :	0,00	CHANFRO:	

DADOS DA CONSTRUÇÃO

DT. INIC. CONST.	DT. FIN. CONST.:	DATA VISTORIA:	ZONA:
DT HABITE-SE:	Nº HABITE-SE:	PADRÃO:	PLANTA:

DADOS DO LOGRADOURO

P

J

L

J

J

[Voltar](#)[Imprimir](#)

### Certificado de Regularidade do FGTS - CRF

**Inscrição:** 09.534.152/0001-49  
**Razão Social:** B A CONSTRUCOES EMPREENDIMENTOS E SERVICOS LTDA  
**Endereço:** RUA DUQUE DE CAXIAS 651 / CIDADE NOVA / JOAO LISBOA / MA / 65922-000

A Caixa Econômica Federal, no uso da atribuição que lhe confere o Art. 7, da Lei 8.036, de 11 de maio de 1990, certifica que, nesta data, a empresa acima identificada encontra-se em situação regular perante o Fundo de Garantia do Tempo de Serviço - FGTS.

O presente Certificado não servirá de prova contra cobrança de quaisquer débitos referentes a contribuições e/ou encargos devidos, decorrentes das obrigações com o FGTS.

**Validade:** 19/06/2023 a 18/07/2023

**Certificação Número:** 2023061901142080909210

Informação obtida em 20/06/2023 20:25:13

A utilização deste Certificado para os fins previstos em Lei esta condicionada a verificação de autenticidade no site da Caixa:  
[www.caixa.gov.br](http://www.caixa.gov.br)



Dúvidas mais Frequentes - Inscrição - 1

## Histórico do Empregador

O Histórico do Empregador apresenta os registros dos CRF concedidos nos últimos 24 meses, conforme Manual de Orientações Regularidade do Empregador.

**Inscrição:** 09.534.152/0001-49

**Razão social:** B A CONSTRUCOES EMPREENDIMENTOS E SERVICOS LTDA

**Nome fantasia:** NORTE SUL CONSTRUCOES

Data de Emissão/Leitura	Data de Validade	Número do CRF
19/06/2023	19/06/2023 a 18/07/2023	2023061901142080909210
31/05/2023	31/05/2023 a 29/06/2023	2023053101312540872868
12/05/2023	12/05/2023 a 10/06/2023	2023051201421102071710
23/04/2023	23/04/2023 a 22/05/2023	2023042301172756130499
04/04/2023	04/04/2023 a 03/05/2023	2023040420014338696720
16/03/2023	16/03/2023 a 14/04/2023	2023031601231661758240
25/02/2023	25/02/2023 a 26/03/2023	2023022501274252723581
06/02/2023	06/02/2023 a 07/03/2023	2023020601154031982131
18/01/2023	18/01/2023 a 16/02/2023	2023011801272347049438
30/12/2022	30/12/2022 a 28/01/2023	2022123001245551818160
11/12/2022	11/12/2022 a 09/01/2023	2022121101143957124600
22/11/2022	22/11/2022 a 21/12/2022	2022112201312925249260
03/11/2022	03/11/2022 a 02/12/2022	2022110301294574074620
15/10/2022	15/10/2022 a 13/11/2022	2022101501314222142103
26/09/2022	26/09/2022 a 25/10/2022	2022092601125206294430
07/09/2022	07/09/2022 a 06/10/2022	2022090701424152634920
19/08/2022	19/08/2022 a 17/09/2022	2022081901361172139131
31/07/2022	31/07/2022 a 29/08/2022	2022073101054162587550
12/07/2022	12/07/2022 a 10/08/2022	2022071201313703143609
23/06/2022	23/06/2022 a 22/07/2022	2022062301352446533700
04/06/2022	04/06/2022 a 03/07/2022	2022060401331340279644
16/05/2022	16/05/2022 a 14/06/2022	2022051603025753022186
27/04/2022	27/04/2022 a 26/05/2022	2022042701182384274480
08/04/2022	08/04/2022 a 07/05/2022	2022040801294735755271
20/03/2022	20/03/2022 a 18/04/2022	2022032001002000444129
01/03/2022	01/03/2022 a 30/03/2022	2022030101165332905600
10/02/2022	10/02/2022 a 11/03/2022	2022021001220039504153
22/01/2022	22/01/2022 a 20/02/2022	2022012204575297660191
28/12/2021	28/12/2021 a 26/01/2022	2021122801514254330943
09/12/2021	09/12/2021 a 07/01/2022	2021120901594113501942

Data de Emissão/Leitura	Data de Validade	Número do CRF
20/11/2021	20/11/2021 a 19/12/2021	2021112001552721695781
01/11/2021	01/11/2021 a 30/11/2021	2021110101434121142785
13/10/2021	13/10/2021 a 11/11/2021	2021101301342865384860
24/09/2021	24/09/2021 a 23/10/2021	2021092402023378418993
05/09/2021	05/09/2021 a 04/10/2021	2021090501422541748365
17/08/2021	17/08/2021 a 15/09/2021	2021081701542631536374
29/07/2021	29/07/2021 a 27/08/2021	2021072901571380436724
10/07/2021	10/07/2021 a 08/08/2021	2021071000371435310995



Resultado da consulta em 22/06/2023 16:06:27

[Voltar](#)

A handwritten signature in black ink, consisting of a large, stylized letter 'A' followed by a horizontal stroke.

A handwritten signature in black ink, consisting of a stylized letter 'P' followed by a horizontal stroke.

A handwritten signature in black ink, consisting of a stylized letter 'A' followed by a horizontal stroke.

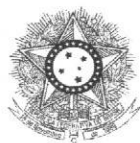

PODER JUDICIÁRIO  
JUSTIÇA DO TRABALHO



## CERTIDÃO NEGATIVA DE DÉBITOS TRABALHISTAS

Nome: B. A. CONSTRUCOES EMPREENDIMENTOS E SERVICOS LTDA (MATRIZ E FILIAIS)

CNPJ: 09.534.152/0001-49

Certidão n°: 19985663/2023

Expedição: 11/05/2023, às 17:50:33

Validade: 07/11/2023 - 180 (cento e oitenta) dias, contados da data de sua expedição.

Certifica-se que **B. A. CONSTRUCOES EMPREENDIMENTOS E SERVICOS LTDA (MATRIZ E FILIAIS)**, inscrito(a) no CNPJ sob o n° **09.534.152/0001-49**, **NÃO CONSTA** como inadimplente no Banco Nacional de Devedores Trabalhistas.

Certidão emitida com base nos arts. 642-A e 883-A da Consolidação das Leis do Trabalho, acrescentados pelas Leis ns.º 12.440/2011 e 13.467/2017, e no Ato 01/2022 da CGJT, de 21 de janeiro de 2022. Os dados constantes desta Certidão são de responsabilidade dos Tribunais do Trabalho.

No caso de pessoa jurídica, a Certidão atesta a empresa em relação a todos os seus estabelecimentos, agências ou filiais.

A aceitação desta certidão condiciona-se à verificação de sua autenticidade no portal do Tribunal Superior do Trabalho na Internet (<http://www.tst.jus.br>).

Certidão emitida gratuitamente.

### INFORMAÇÃO IMPORTANTE

Do Banco Nacional de Devedores Trabalhistas constam os dados necessários à identificação das pessoas naturais e jurídicas inadimplentes perante a Justiça do Trabalho quanto às obrigações estabelecidas em sentença condenatória transitada em julgado ou em acordos judiciais trabalhistas, inclusive no concernente aos recolhimentos previdenciários, a honorários, a custas, a emolumentos ou a recolhimentos determinados em lei; ou decorrentes de execução de acordos firmados perante o Ministério Público do Trabalho, Comissão de Conciliação Prévia ou demais títulos que, por disposição legal, contiver força executiva.



PODER JUDICIÁRIO  
JUSTIÇA DO TRABALHO



## CERTIDÃO NEGATIVA DE DÉBITOS TRABALHISTAS

Nome: B. A. CONSTRUCOES EMPREENDIMENTOS E SERVICOS LTDA (MATRIZ E FILIAIS)  
CNPJ: 09.534.152/0001-49  
Certidão nº: 19985663/2023  
Expedição: 11/05/2023, às 17:50:33  
Validade: 07/11/2023 - 180 (cento e oitenta) dias, contados da data de sua expedição.

Certifica-se que **B. A. CONSTRUCOES EMPREENDIMENTOS E SERVICOS LTDA (MATRIZ E FILIAIS)**, inscrito(a) no CNPJ sob o nº **09.534.152/0001-49**, **NÃO CONSTA** como inadimplente no Banco Nacional de Devedores Trabalhistas.

Certidão emitida com base nos arts. 642-A e 883-A da Consolidação das Leis do Trabalho, acrescentados pelas Leis ns.º 12.440/2011 e 13.467/2017, e no Ato 01/2022 da CGJT, de 21 de janeiro de 2022. Os dados constantes desta Certidão são de responsabilidade dos Tribunais do Trabalho.

No caso de pessoa jurídica, a Certidão atesta a empresa em relação a todos os seus estabelecimentos, agências ou filiais.

A aceitação desta certidão condiciona-se à verificação de sua autenticidade no portal do Tribunal Superior do Trabalho na Internet (<http://www.tst.jus.br>).

Certidão emitida gratuitamente.

### INFORMAÇÃO IMPORTANTE

Do Banco Nacional de Devedores Trabalhistas constam os dados necessários à identificação das pessoas naturais e jurídicas inadimplentes perante a Justiça do Trabalho quanto às obrigações estabelecidas em sentença condenatória transitada em julgado ou em acordos judiciais trabalhistas, inclusive no concernente aos recolhimentos previdenciários, a honorários, a custas, a emolumentos ou a recolhimentos determinados em lei; ou decorrentes de execução de acordos firmados perante o Ministério Público do Trabalho, Comissão de Conciliação Prévia ou demais títulos que, por disposição legal, contiver força executiva.



Estado do  
Maranhão

SINTEGRA/ICMS

Consulta Pública do Cadastro do Estado do Maranhão

Secretaria da Fazenda



Resultado da Consulta SINTEGRA/ICMS

IDENTIFICAÇÃO

**CGC:** 09.534.152/0001-49 **Inscrição Estadual:** 12.277989-4  
**Razão Social:** B A CONSTRUCOES EMPREENDIMENTOS E SERVICOS LTDA ME  
**Regime Apuração:** SIMPLES NACIONAL

ENDEREÇO

**Logradouro:** RUA DUQUE DE CAIXIAS  
**Número:** 651 **Complemento:**  
**Bairro:** CIDADE NOVA  
**Município:** JOAO LISBOA **UF:** MA  
**CEP:** 65922000 **DDD:** **Telefone:** 35256719

INFORMAÇÕES COMPLEMENTARES

**CNAE Principal:** 4120400 - CONSTRUÇÃO DE EDIFÍCIOS

CNAEs Secundários

Código	Descrição CNAE
4319300	SERVIÇOS DE PREPARAÇÃO DO TERRENO NÃO ESPECIFICADOS ANTERIORMENTE
4321500	INSTALAÇÃO E MANUTENÇÃO ELÉTRICA
4399105	PERFURAÇÃO E CONSTRUÇÃO DE POÇOS DE ÁGUA
4744099	COMÉRCIO VAREJISTA DE MATERIAIS DE CONSTRUÇÃO EM GERAL
4921301	TRANSPORTE RODOVIÁRIO COLETIVO DE PASSAGEIROS, COM ITINERÁRIO FIXO, MUNICIPAL
4923002	SERVIÇO DE TRANSPORTE DE PASSAGEIROS - LOCAÇÃO DE AUTOMÓVEIS COM MOTORISTA
4924800	TRANSPORTE ESCOLAR
7711000	LOCAÇÃO DE AUTOMÓVEIS SEM CONDUTOR
7732201	ALUGUEL DE MÁQUINAS E EQUIPAMENTOS PARA CONSTRUÇÃO SEM OPERADOR, EXCETO ANDAIMES
8121400	LIMPEZA EM PRÉDIOS E EM DOMICÍLIOS
3702900	ATIVIDADES RELACIONADAS A ESGOTO, EXCETO A GESTÃO DE REDES
8122200	IMUNIZAÇÃO E CONTROLE DE PRAGAS URBANAS
3811400	COLETA DE RESÍDUOS NÃO-PERIGOSOS
3812200	COLETA DE RESÍDUOS PERIGOSOS
4211101	CONSTRUÇÃO DE RODOVIAS E FERROVIAS
4212000	CONSTRUÇÃO DE OBRAS-DE-ARTE ESPECIAIS
4213800	OBRAS DE URBANIZAÇÃO - RUAS, PRAÇAS E CALÇADAS
4299501	CONSTRUÇÃO DE INSTALAÇÕES ESPORTIVAS E RECREATIVAS
4313400	OBRAS DE TERRAPLENAGEM

**Situação Cadastral Vigente:** HABILITADO

**Data desta Situação Cadastral:** 08/11/2022

OBRIGAÇÕES

NFe a partir de (CNAE's): 30/05/2014 - (Devido emissão voluntária),

EDF a partir de:

CTE a partir de: 01/03/2012 - (OBRIGADO => SERVIÇO DE TRANSPORTE),

Observação: Os dados acima estão baseados em informações fornecidas pelo próprio contribuinte cadastrado. Não valem como certidão de sua efetiva existência de fato e de direito, não são oponíveis à Fazenda e nem excluem a responsabilidade tributária derivada de operações com ele ajustadas.

**Data da Consulta:** 20/06/2023

**Número da Consulta:**

[Nova Consulta](#) [Imprimir](#)



PREFEITURA MUNICIPAL DE JOÃO LISBOA  
SECRETARIA DE FINANÇAS  
CNPJ: 07.000.300/0001-10



Ficha Cadastral da Empresa

CADASTRO MUNICIPAL

**Insc. Municipal:** **Situação** ATIVA  
**Razão social:** B. A. CONSTRUCOES EMPREENDIMENTOS E SERVICOS LTDA  
**Nome Fantasia:** NORTE SUL CONSTRUCOES  
**Insc. Junta Com.:**  
**CNPJ:** 09.534.152/0001-49  
**Insc. Estadual:**  
**Vinculação:** ENTIDADES EMPRESARIAIS  
**Natureza Jurídica:** 206-2 SOCIEDADE EMPRESÁRIA LIMITADA  
**Classificação:** EMPRESA DE PEQUENO PORTE  
**Data de Inclusão:** 26/03/08 00:00  
**Data de Início:** 26/03/08 00:00  
**MEI:** NÃO  
**Isento ISSQN:** NÃO  
**Isento Alvará:** NÃO  
**Data de** 26/03/08 00:00

ENDEREÇOS

Tipo	Logradouro	Número	Bairro	Cidade
COMERCIAL	RUA DUQUE DE CAIXIAS	651	CIDADE NOVA	JOAO LISBOA-MA

ATIVIDADES CNAE

Principal	Descrição da Atividade	Base de Cálculo	Data Inclusão	Data Encerramento
X	CONSTRUCAO DE EDIFICIOS	1.0	26/03/2008	
	ATIVIDADES RELACIONADAS A ESGOTO, EXCETO A GESTAO DE REDES	1.0	26/03/2008	
	COLETA DE RESIDUOS NAO-PERIGOSOS	1.0	26/03/2008	
	COLETA DE RESIDUOS PERIGOSOS	1.0	26/03/2008	
	CONSTRUCAO DE RODOVIAS E FERROVIAS	1.0	26/03/2008	
	CONSTRUCAO DE OBRAS DE ARTE ESPECIAIS	1.0	26/03/2008	
	OBRAS DE URBANIZACAO - RUAS, PRACAS E CALCADAS	1.0	26/03/2008	
	CONSTRUCAO DE INSTALACOES ESPORTIVAS E RECREATIVAS	1.0	26/03/2008	
	OBRAS DE TERRAPLENAGEM	1.0	26/03/2008	
	SERVICOS DE PREPARACAO DO TERRENO NAO ESPECIFICADOS ANTERIORMENTE	1.0	26/03/2008	
	INSTALACAO E MANUTENCAO ELETRICA	1.0	26/03/2008	
	PERFURACAO E CONSTRUCAO DE POCOS DE AGUA	1.0	26/03/2008	
	COMERCIO A VAREJO DE PECAS E ACESSORIOS NOVOS PARA VEICULOS AUTOMOTORES	1.0	26/03/2008	
	COMERCIO A VAREJO DE PNEUMATICOS E CAMARAS-DE-AR	1.0	26/03/2008	
	COMERCIO VAREJISTA DE MATERIAIS DE CONSTRUCAO EM GERAL	1.0	26/03/2008	
	TRANSPORTE RODOVIARIO COLETIVO DE PASSAGEIROS, COM ITINERARIO FIXO, MUNICIPAL	1.0	26/03/2008	
	SERVICO DE TRANSPORTE DE PASSAGEIROS - LOCACAO DE AUTOMOVEIS COM MOTORISTA	1.0	26/03/2008	





PREFEITURA MUNICIPAL DE JOÃO LISBOA  
SECRETARIA DE FINANÇAS  
CNPJ: 07.000.300/0001-10



13/04/2023 20:38:44  
09534152000149

**Ficha Cadastral da Empresa**

**ATIVIDADES CNAE**

Principal	Descrição da Atividade	Base de Cálculo	Data Inclusão	Data Encerramento
	TRANSPORTE ESCOLAR	1.0	26/03/2008	
	ATIVIDADES DE CONSULTORIA EM GESTAO EMPRESARIAL, EXCETO CONSULTORIA TECNICA ESPECIFICA	1.0	26/03/2008	
	FILMAGEM DE FESTAS E EVENTOS	1.0	26/03/2008	
	LOCAAO DE AUTOMOVEIS SEM CONDUTOR	1.0	26/03/2008	
	ALUGUEL DE MAQUINAS E EQUIPAMENTOS PARA CONSTRUCAO SEM OPERADOR, EXCETO ANDAIMES	1.0	26/03/2008	
	ALUGUEL DE PALCOS, COBERTURAS E OUTRAS ESTRUTURAS DE USO TEMPORARIO, EXCETO ANDAIMES	1.0	26/03/2008	
	LIMPEZA EM PREDIOS E EM DOMICILIOS	1.0	26/03/2008	
	IMUNIZACAO E CONTROLE DE PRAGAS URBANAS	1.0	26/03/2008	
	OUTRAS ATIVIDADES DE RECREACAO E LAZER NAO ESPECIFICADAS ANTERIORMENTE	1.0	26/03/2008	

**ENQUADRAMENTO**

Enquadrame	Data Início	Data
001-ISS HOMOLOGADO	01/01/2020	01/01/2022
004-ISS SIMPLES NACIONAL	01/01/2022	

**CONTATOS**

Tipo	Descrição
FONE	9935256719
EMAIL	B.A.CONSTRUCOES651@GMAIL.COM
HOME-PAGE	9935256719



ESTADO DO MARANHÃO  
SECRETARIA DE ESTADO DA FAZENDA

EMPRESA  
FÁCIL



## INSCRIÇÃO ESTADUAL: 122779894

**Nome / Razão Social:** B. A. CONSTRUÇÕES EMPREENDIMENTOS E SERVIÇOS LTDA

**CNPJ:** 09.534.152/0001-49

**Endereço:** RUA DUQUE DE CAXIAS, CIDADE NOVA CEP: 65922000 no município de João Lisboa/

**Atividade Principal:** 4120-4/00 - Construção de edifícios

**Atividade(s) Secundária(s)** 4530-7/05 - Comércio a varejo de pneumáticos e câmaras-de-ar, 4921-3/01 - Transporte rodoviário coletivo de passageiros, com itinerário fixo, municipal, 7739-0/03 - Aluguel de palcos, coberturas e outras estruturas de uso temporário, exceto andaimes, 3812-2/00 - Coleta de resíduos perigosos, 4744-0/99 - Comércio varejista de materiais de construção em geral, 4313-4/00 - Obras de terraplenagem, 4399-1/05 - Perfuração e construção de poços de água, 4530-7/03 - Comércio a varejo de peças e acessórios novos para veículos automotores, 4212-0/00 - Construção de obras-de-arte especiais, 3702-9/00 - Atividades relacionadas a esgoto, exceto a gestão de redes, 7420-0/04 - Filmagem de festas e eventos, 3811-4/00 - Coleta de resíduos não-perigosos, 7711-0/00 - Locação de automóveis sem condutor, 4319-3/00 - Serviços de preparação do terreno não especificados anteriormente, 4923-0/02 - Serviço de transporte de passageiros - locação de automóveis com motorista, 8121-4/00 - Limpeza em prédios e em domicílios, 9329-8/99 - Outras atividades de recreação e lazer não especificadas anteriormente, 4321-5/00 - Instalação e manutenção elétrica, 4213-8/00 - Obras de urbanização - ruas, praças e calçadas, 4924-8/00 - Transporte escolar, 7732-2/01 - Aluguel de máquinas e equipamentos para construção sem operador, exceto andaimes, 4211-1/01 - Construção de rodovias e ferrovias, 7020-4/00 - Atividades de consultoria em gestão empresarial, exceto consultoria técnica específica, 4299-5/01 - Construção de instalações esportivas e recreativas, 8122-2/00 - Imunização e controle de pragas urbanas

**São Luis,** quinta, 06 de outubro de 2022

Código de Autenticidade: **N3JSNPVG**

**Observação:** Os dados acima estão baseados em informações fornecidas pelo próprio contribuinte cadastrado. Não valem como certidão de sua efetiva existência de fato e de direito, não são oponíveis à Fazenda e nem excluem a responsabilidade tributária derivada de operações com ele ajustadas.

Marcellus Ribeiro Alves  
SECRETÁRIO DE ESTADO DA FAZENDA



*[Handwritten signature]*

*[Handwritten mark]*

*[Handwritten mark]*

*[Handwritten mark]*

*[Handwritten mark]*

*[Handwritten mark]*

CERTJUDONE-2VCJL - 452023  
Código de validação: 89A0AE013B

Número da guia: 23053801001488274.

## CERTIDÃO ÚNICA DE DISTRIBUIÇÃO PARA FINS GERAIS

**USANDO** da faculdade que me confere a Lei, **CERTIFICO**, a requerimento de pessoa interessada, que, dando busca nos arquivos dos feitos referentes às **Varas de Falência ou Concordata, Recuperação Judicial ou Extrajudicial**, a partir do 1º (primeiro) dia do mês de janeiro do ano de dois mil e treze (2013) até o dia 19 de abril de 2023 do ano corrente, constatei **NÃO EXISTIR** distribuição de **AÇÕES E/OU EXECUÇÕES** contra **B.A. CONSTRUÇÕES EMPREENDIMENTOS E SERVIÇOS LTDA**, sob o nome fantasia de NORTE SUL CONSTRUÇÕES, pessoa jurídica de direito privado, inscrita no **CNPJ nº. 09.534.152/0001-49**, com sede localizada na Rua Duque de Caxias, nº. 651, Cidade Nova, João Lisboa-MA.

**CERTIFICO**, finalmente, que esta Secretaria de Distribuição é a única existente no **Termo Judiciário** de João Lisboa, Estado do Maranhão. O referido é verdade e dou fé. Dada e passada a presente certidão na Secretaria de Distribuição a meu cargo, no Fórum "Sálvio Dino", nesta cidade de João Lisboa, Estado do Maranhão. Eu, Luciana Brito Sousa, Técnico Judiciário, mat. **166488**, consultei e digitei. E eu, **Abner O'meara de Oliveira Venceslau**, Secretário Judicial, subscrevo e assino. João Lisboa/MA, 20 de abril de 2023.

### OBSERVAÇÕES:

- A) O CNPJ/CPF constante nesta certidão foi informado pelo solicitante. Sua titularidade deverá ser conferida pelo interessado ou destinatário.
- B) A validade desta certidão é de 60 (sessenta) dias a partir da data de sua emissão.
- C) Esta certidão é emitida em uma única via, sem rasuras e mediante assinatura do servidor.

**ESTA CERTIDÃO ABRANGE SOMENTE AS VARAS COMUNS DO TERMO JUDICIÁRIO DE JOÃO LISBOAMA**

ABNER OMEARA DE OLIVEIRA VENCESLAU  
Secretário Judicial de Entrância Intermediária  
2ª Vara de João Lisboa  
Matrícula 183616

Documento assinado. JOÃO LISBOA, 20/04/2023 17:31 (ABNER OMEARA DE OLIVEIRA VENCESLAU)



CERTJUDONE-2VCJL - 452023 / Código: 89A0AE013B  
Valide o documento em [www.tjma.jus.br/validadoc.php](http://www.tjma.jus.br/validadoc.php)

Antes de imprimir pense em sua responsabilidade com o meio ambiente.  
#ConsumoConsciente



**CERTIDÃO DE REGISTRO E QUITAÇÃO  
PESSOA JURIDICA**  
Lei Federal Nº 5194 de 24 de Dezembro de 1966

**CREA-MA**



Nº 887700/2023  
Emissão: 01/06/2023  
Validade: 30/06/2023  
Rubrica  
Chave: 1D0BZ

**Conselho Regional de Engenharia e Agronomia do Estado do Maranhão**

CERTIFICAMOS que a Empresa mencionada encontra-se registrada neste Conselho, nos Termos da Lei 5.194/66, conforme os dados impressos nesta certidão. CERTIFICAMOS, ainda, que até a presente data, a referida pessoa jurídica e seu(s) responsável(is) técnico(s) estão quitos com suas anuidades e demais obrigações junto ao Conselho Regional de Engenharia e Agronomia do Maranhão - CREA-MA, estando habilitada a exercer suas atividades, circunscrita à(s) atribuição(ões) de seu(s) responsável(veis) técnico(s).

**Interessado(a)**

Empresa: B. A. CONSTRUÇÕES EMPREENDIMENTOS E SERVIÇOS LTDA

CNPJ: 09.534.152/0001-49

Registro: 0000009993

Categoria: Matríz

Capital Social: R\$ 3.000.000,00

Data do Capital: 14/06/2016

Faixa: 6

Objetivo Social: 4120-4/00 - CONSTRUÇÃO DE EDIFÍCIOS; 3702-9/00 - ATIVIDADES RELACIONADAS A ESGOTO EXCETO A GESTÃO DE REDES; 3811-4/00 - COLETA DE RESÍDUOS NÃO PERIGOSOS; 3812-2/00 - COLETA DE RESÍDUOS PERIGOSOS; 4211-1/01 - CONSTRUÇÃO DE RODOVIAS E FERROVIAS; 4212-0/00 - CONSTRUÇÃO DE OBRAS DE ARTE ESPECIAIS; 4213-8/00 - OBRAS DE URBANIZAÇÃO - RUAS, PRAÇAS E CALÇADAS; 4299-5/01 - CONSTRUÇÃO DE INSTALAÇÕES ESPORTIVAS E RECREATIVAS; 4313-4/00 - OBRAS DE TERRAPLENAGEM; 4319-3/00 - SERVIÇOS DE PREPARAÇÃO DO TERRENO NÃO ESPECIFICADOS ANTERIORMENTE (PREPARAÇÃO DE TERRENO PARA CONSTRUÇÃO, DRENAGEM, DEMARCAÇÃO, REBAIXAMENTO); 4321-5/00 - INSTALAÇÃO E MANUTENÇÃO ELÉTRICA; 4399-1/05 - PERFURAÇÃO E CONSTRUÇÃO DE POÇOS DE AGUA; 4530-7/03 - COMERCIO A VAREJO DE PECAS E ACESSÓRIOS NOVOS PARA VEÍCULOS AUTOMOTORES; 4530-7/05 - COMÉRCIO A VAREJO DE PNEUMÁTICOS E CÂMARAS DE AR; 4744-0/99 - COMÉRCIO VAREJISTA DE MATERIAIS DE CONSTRUÇÃO EM GERAL; 4921-3/01 - TRANSPORTE RODOVIÁRIO COLETIVO DE PASSAGEIROS, COM ITINERÁRIO FIXO, MUNICIPAL; 4923-0/02 - SERVIÇOS DE TRANSPORTE DE PASSAGEIROS- LOCAÇÃO DE AUTOMÓVEIS COM MOTORISTA; 4924-8/00 - TRANSPORTE ESCOLAR; 7020-4/00 - ATIVIDADES DE CONSULTORIA EM GESTÃO EMPRESARIAL, EXCETO CONSULTORIA TÉCNICA ESPECÍFICA (SERVIÇOS DE ASSESSORIA, CONSULTORIA); 7420-4/04 - FILMAGEM DE FESTAS E EVENTOS; 7711-0/00 - LOCAÇÃO DE AUTOMÓVEIS SEM CONDUTOR; 7732-2/01 - ALUGUEL DE MAQUINAS E EQUIPAMENTOS PARA CONSTRUÇÃO SEM OPERADOR EXCETO ANDAIMES; 7739-0/03 - ALUGUEL DE PALCOS, COBERTURAS E OUTRAS ESTRUTURAS DE USO TEMPORÁRIO, EXCETO ANDAIMES; 8121-4/00 - LIMPEZA EM PRÉDIOS E EM DOMICÍLIOS; 8122-2/00 - IMUNIZAÇÃO E CONTROLE DE PRAGAS URBANAS; 9329-8/99 - OUTRAS ATIVIDADES DE RECREAÇÃO E LAZER NÃO ESPECIFICADOS ANTERIORMENTE (AS ATIVIDADES DE OPERAÇÃO DA INFRA-ESTRUTURA DE TRANSPORTES RECREACIONAIS, ORGANIZAÇÃO DE FEIRAS E SHOWS DE NATUREZA RECREACIONAL)

Restrições Relativas ao Objetivo Social: EMPRESA HABILITADA PARA ATUAR SOMENTE NA ÁREA DA ENGENHARIA CIVIL, AMBIENTAL E SEGURANÇA DO TRABALHO, NO ÂMBITO DAS ATRIBUIÇÕES DE SEUS RESPONSÁVEIS TÉCNICOS.

Endereço Matríz: RUA DA SAÚDE, 01, CAIÇARA, JOAO LISBOA, MA, 65922000

Tipo de Registro: Registro Definitivo de Empresa

Data Inicial: 14/07/2009

Data Final: Indefinido

Registro Regional: 0000009993EMMA

**Descrição**

CERTIDÃO DE REGISTRO E QUITAÇÃO PESSOA JURIDICA

**Informações / Notas**

- A capacidade técnico-profissional da empresa é comprovada pelo conjunto dos acervos técnicos dos profissionais constantes de seu quadro técnico.
- A certidão teve sua validade reduzida em virtude do vencimento do BOLETO de ANUIDADE em Aberto 8304646937. Data de vencimento do boleto: 30/06/2023
- Esta certidão perderá a validade, caso ocorra qualquer alteração posterior dos elementos cadastrais nela contidos

**Última Anuidade Paga**

Ano: 2022 (9/9)

Parcelamento Ano: 2023

Quantidade de Parcelas Pagas: 2/6

**Autos de Infração**

Nada consta

**Responsáveis Técnicos**

Profissional: ABIGAIL LOBÃO FERREIRA

Registro: 1103495461

CPF: 332.\*\*\*.\*\*\*-72

Data Início: 22/11/2022

Data Fim: Indefinido

Data Fim de Contrato: 13/11/2026

Títulos do Profissional:

ENGENHEIRA CIVIL





**CERTIDÃO DE REGISTRO E QUITAÇÃO**  
**PESSOA JURIDICA**  
 Lei Federal Nº 5194 de 24 de Dezembro de 1966

**CREA-MA**

Nº 887790/2023

Emissão: 01/06/2023

Validade: 30/06/2023

Chave: 1D0BZ



**Conselho Regional de Engenharia e Agronomia do Estado do Maranhão**

Atribuição: ART. 7 DA RESOLUÇÃO 218, DE 29/06/73, DO CONFEA.

ENGENHEIRA DE SEGURANCA DO TRABALHO

Atribuição: Artigo 4º da Resolução 359/91

Tipo de Responsabilidade: RESPONSÁVEL TÉCNICO

Profissional: ESTEFANIA DE SOUSA FERREIRA

Registro: 1616317205

CPF: 038.\*\*\*-\*\*\*-00

Data Início: 13/02/2020

Data Fim: Indefinido

Data Fim de Contrato: Indefinido

Títulos do Profissional:

ENGENHEIRA AMBIENTAL

Atribuição: Art. 2, combinado com o 3, da Res. 447/00 do CONFEA

Tipo de Responsabilidade: RESPONSÁVEL TÉCNICO

Profissional: ELLAYNNY SUELLY DOS SANTOS DINIZ

Registro: 1118819381

CPF: 017.\*\*\*-\*\*\*-37

Data Início: 24/09/2019

Data Fim: Indefinido

Data Fim de Contrato: Indefinido

Títulos do Profissional:

ENGENHEIRA CIVIL

Atribuição: ART. 7º DA RESOLUÇÃO 218/1973 DO CONFEA

Tipo de Responsabilidade: RESPONSÁVEL TÉCNICO

**Sócios**

Sócio: BENEDITO ALVES DO SANTOS

CPF: 600.\*\*\*-\*\*\*-02

Função: SOCIO ADMINISTRADOR





**CREA / MA**

Conselho Regional de Engenharia, Arquitetura e Agronomia do Maranhão  
WEB - 25139 / 2009

**CERTIDAO DE ACERVO TÉCNICO**

**CERTIDÃO : WEB - 25139 / 2009**  
**PROTOCOLO : PRO - 99235425 / 09**  
**DATA DE EMISSÃO : 03/12/2009**



Por delegação de poderes constantes na(o) Decisão de Diretoria, Número : 0021/2008, de 06/03/2008, da Presidência do Conselho Regional de Engenharia, Arquitetura e Agronomia do Maranhão, em cumprimento ao disposto na resolução 317, de 31/10/86 do CONFEA, CERTIFICAMOS que o Profissional abaixo qualificado registrou a(s) Anotação(ões) de Responsabilidade(s) Técnica(s) - ART's, constante(s) da Presente CERTIDÃO, tendo sido comprovada a execução total ou parcial da(s) obra(s) e/ou serviço(s) indicados abaixo, conforme atestado anexo.

Nome do Profissional : ABIGAIL LOBAO FERREIRA  
Carteira : 0000005008D MA  
CPF : 35252033372

Título(s)  
Engenheiro Civil

ART(s)

ART : 452244  
Registrada em : 25/08/2009  
Baixada em : 03/12/2009  
Endereço da Obra : AV MOTA E SILVA, 841, CENTRO, CEP : 65900000 IMPERATRIZ/MA  
Proprietário : J F ALENCAR FIALHO  
Empresa : B. A. CONSTRUCOES EMPREENDIMENTOS E SERVICOS LTDA  
Contratante : J F ALENCAR FIALHO  
EXECUCAO DE ESTRUTURA DE CONCRETO ARMADO, ESTRUTURA METALICA, INSTALACOES ELETRICA (BAIXA TENSAO), PONTOS DE AR-CONDICIONADO E PONTOS PARA CONGELADOR, FORNECIMENTO E ASSENTAMENTO DE ESQUADRIAS. EXECUCAO DE INSTALACOES TELEFONICAS E LÓGICAS, EXECUCAO DE INSTALACAO DE PREVENCAO E COMBATE A INCENDIO E EXECUCAO DE REVESTIMENTO DE PAREDE E PISO EM GRANITO EM UMA AREA DE 356,25 M2.  
OBRA COMERCIAL.

E nada mais tendo sido requerido, expedimos a presente CERTIDÃO DE ACERVO TÉCNICO, com a(s) respectiva(s) baixa(s) de ART(s), averbando-se o(s) ATESTADO(S), DECLARAÇÃO(ões) e/ou CERTIDÃO(ões) em anexo como parte integrante da mesma, somente os serviços a que se referem as atribuições do Profissional acima citado, devidamente chancelada, que vai datada e assinada em duas vias de igual teor, por quem de direito.

Rosângela Maria da Silva  
Agente Administrativo  
Inspeção de Imperatriz/MA

Raimundo Nonato Nery Farias  
Inspetor Chefe de CREA/MA  
Inspeção de Imperatriz

Stamp: 02283, COMISSÃO DE LICITAÇÃO, Fls., Rubrica

Stamp: 0000005008D MA

Stamp: CARTÓRIO OFÍCIO DE IMPERATRIZ

AUTENTICAÇÃO

A presente fotocópia é reprodução fiel do documento que me foi apresentado, emitido em Imperatriz - MA, em 10 de Janeiro de 2017.

Escritório Autorizado Imperatriz - MA

Escritório Autorizado Imperatriz - MA

Escritório Autorizado Imperatriz - MA

Stamp: Ofício Especializado Imperatriz

Stamp: Mercado Público Gerenciado Prefeitura Municipal de Imperatriz

**J F ALENCAR FIALHO**  
 C.N.P.J.12.165.858/0001-95  
 I.E 121085716

CREA - MA

AVERBAMOS O PRESENTE  
 ATESTADO COMO PARTE  
 INTEGRANTE DA CERTIDÃO  
 Nº 25139/09 Fls 01 a 06



*Rosângela Maria da Silva*  
 Agente Administrativo  
 Inspeção de Imperatriz/MA

Atestamos ainda que a empresa teve um bom desempenho cumprindo tecnicamente os termos do contrato não contendo portanto fato que desabone sua conduta.



Senador La Rocque - MA, 02 de dezembro de 2009.



*[Handwritten signature]*

J F ALENCAR FIALHO  
 C.N.P.J.12.165.858/0001-95  
 é Francisco Alencar Fialho  
 RG. 000013268593-0  
 Sócio administrador



*[Handwritten signature]*  
 José Camilo D. Filho  
 Escrivão

Av. Mota Silva nº 841 bairro centro CEP: 65.935-000, Senador La Rocque MA

*[Handwritten marks: 30, 1]*



**J F ALENCAR FIALHO**  
C.N.P.J.12.165.858/0001-95  
I.E 121085716

CREA - MA

AVERBAMOS O PRESENTE  
ATESTADO COMO PARTE  
INTÉGRANTE DA CERTIDÃO

Nº 25139/09 Fls. 01 A 06

Rosângela Maria da Silva  
Agente Administrativo  
Inspeção de Imperatriz/MA



## ATESTADO DE CAPACIDADE TÉCNICA

Atestamos para os devidos fins que a responsável técnica engenheira civil **ABIGAIL LOBÃO FERREIRA** sob o nº. do **CREA 5608-D/MA** e a empresa **B. A. CONSTRUÇÕES EMPREENDIMENTOS E SERVIÇOS LTDA**, CNPJ: **09.534.152/0001-49**, com sede na cidade de João Lisboa, na Rua Duque de Caixias, Nº 651, Bairro Centro, CEP: 65922-000, neste Estado do Maranhão, Execução de estrutura de concreto armado, estrutura metálica, instalações elétricas (baixa tensão), pontos de ar condicionado e pontos para congelador, fornecimento e assentamento de esquadrias, Execução de instalações telefônicas e lógicas, Execução de instalações de prevenção e combate a incêndio e Execução de revestimento de parede e piso em granito em uma Área de 356.25 m², Conforme planilha em anexo, localizada na Av. Moto e Silva nº 841, Bairro Centro, CEP: 65935-000, Cidade de Senador La Rocque Maranhão.

Nº. DO CONTRATO OU ORDEM DE SERVIÇO: 001/2009.

DESCRIÇÃO DA OBRA: Obra Comercial.

PERIODO DE EXECUÇÃO DA OBRA: 25/08/2009 À 25/11/2009.

NOME DO RESPONSÁVEL TÉCNICO: Abigail Lobão Ferreira CREA: 5608-D/MA.

Av. Mota Silva nº 841 bairro centro CEP: 65.935-000, Senador La Rocque MA

Cart. 2ª Mão



Handwritten marks and numbers, including '31' and a signature.

**J F ALENCAR FIALHO**  
**C.N.P.J. 12.165.858/0001-95**  
**I.E 121085716**

**6 AUTENTICADO**

CREA - MA

AVERBAMOS O PRESENTE  
ATESTADO COMO PARTE  
INTEGRANTE DA CERTIFICACAO  
Nº 25139/99, 01  
COMISSAO DE LICITACAO  
02286  
Rubrica  
Rosângela Maria da Silva  
Agente Administrativo  
Inspeçao de Imperatriz/MA

**PLANILHA ORÇAMENTÁRIA**

Obra: **CONSTRUÇÃO DE UMA OBRAS COMERCIAL**  
PROP.: **J. F. ALENCAR FIALHO**  
Local: **AV. MOTA E SILVA Nº 841, BAIRRO CENTRO - SENADOR LA ROCQUE - MA**

ITEM	DESCRIÇÃO DOS SERVIÇOS	UN	QUANT.	UNIT.	TOTAL
01	<b>SERVIÇOS INICIAIS</b>				
01.01	PLACA INDICATIVA DE OBRA POR M2	M2	6,00	126,24	757,44
01.02	LOCACAO DA OBRA	M2	356,25	0,56	199,50
01.03	TAXAS E EMOLUMENTOS	M2	356,25	0,56	199,50
	<b>Sub Total do Item</b>				<b>1.156,44</b>
02	<b>INFRA-ESTRUTURA</b>				
02.01	ATERRO APILOADO DE 20 CM C/ AQUISICAO DE MATERIAL DMT 3 KM	M3	23,45	36,61	858,50
02.02	ESCAVACAO MANUAL DE VALAS EM TERRA, ATE 2,00M	M3	24,56	18,58	456,32
02.03	REATERRO APILOADO DE VALAS	M3	6,05	24,00	145,20
02.04	CONCRETO ESTRUTURAL, C/BETONEIRA, CONTROLE TIPO B, FCK 20,0MPA	M3	5,34	298,17	1.592,23
02.05	LANCAMENTO E APLICACAO DE CONCRETO EM FUNDACAO	M3	5,34	57,12	305,02
02.06	ARMADURA CA-60B FINA DIAM 3,40 A 6,00 MM	KG	123,56	5,13	633,86
02.07	ARMADURA CA-50 MEDIA DIAM. 6,25 A 9,52MM (1/4 A 3/8")	KG	89,70	5,21	467,34
02.08	TABUAS DE MADEIRA BRANCA P/FUNDACOES, UTILIZACAO 5 VEZES	M2	89,45	21,96	1.964,32
02.09	LASTRO DE CONCRETO, INCLUSIVE LANCAMENTO	M3	4,03	299,57	1.207,87
02.10	ALVENARIA TIJ. CERAM. FUR. 10X20X20CM ESP. 20CM ARG. 1:3	M2	23,45	51,22	1.201,11
	<b>Sub Total do Item</b>				<b>8.831,77</b>
03	<b>SUPER-ESTRUTURA</b>				
03.01	FORMA DE TABUAS DE MADEIRA BRANCA, UTILIZACAO 2 VEZES	M2	92,45	38,18	3.529,74
03.02	ARMADURA CA-60B FINA DIAM 3,40 A 6,00 MM	KG	132,45	5,13	679,47
03.03	ARMADURA CA-50 MEDIA DIAM. 6,25 A 9,52MM (1/4 A 3/8")	KG	406,40	5,21	2.117,34
03.04	CONCRETO ESTRUTURAL, C/BETONEIRA, CONTROLE TIPO B, FCK 20,0MPA	M3	5,67	298,17	1.690,62
03.05	LANCAMENTO E APLICACAO DE CONCRETO EM ESTRUTURA	M3	5,67	102,79	582,82
	<b>Sub Total do Item</b>				<b>8.599,99</b>
04	<b>ALVENARIA</b>				
04.01	TIJ. CERAM. FURADOS 10X20X20CM, ARG. MISTA C/ARENOSO, ESP. 10CM	M2	150,51	25,57	3.848,54
	<b>Sub Total do Item</b>				<b>3.848,54</b>
05	<b>ESQUADRIAS</b>				
05.01	PORTA DE FERRO EM CHAPA	M2	6,00	327,78	1.966,68
05.02	PORTA DE ACO DE ENROLAR	M2	12,00	197,25	2.367,00
05.03	PORTA INTERNA DE CEDRO LISA, COMPLETA, UMA FOLHA, 0,80X 2,10M	UN	1,00	298,10	298,10
05.04	PORTA INTERNA DE CEDRO LISA, COMPLETA, UMA FOLHA, 0,60X 2,10M	UN	1,00	243,10	243,10
	<b>Sub Total do Item</b>				<b>4.874,88</b>
06	<b>COBERTURA</b>				
06.01	ESTRUTURA DE ACO EM ARCO, VAO DE 20M	M2	321,00	47,57	15.269,97
06.02	TELHA GALVANIZADA ONDULADA	M2	321,00	19,87	6.378,27
06.03	CALHA DE CHAPA GALVANIZADA 26, DESENVOLV. 50CM	M	50,00	32,37	1.618,50
06.04	RUFO DE CHAPA GALVANIZADA 26, DESENVOLV. 33CM	M	79,40	12,43	986,94
	<b>Sub Total do Item</b>				<b>24.253,68</b>
07	<b>FORRO</b>				
07.01	FORRO DE GESSO COLOCADO	M2	38,89	15,86	616,73
	<b>Sub Total do Item</b>				<b>616,73</b>
08	<b>REVESTIMENTO</b>				
08.01	CHAPISCO C/ARGAMASSA DE CIMENTO E AREIA S/PENEIRAR 1:3	M2	301,02	3,33	1.002,40
08.02	EMBOÇO COM ARG. CIMENTO E AREIA TRAÇO 1:6	M2	21,00	15,40	323,40
08.03	CERAMICA, JUNTA A PRUMO, C/CIMENTO COLANTE	M2	21,00	37,38	784,98
08.04	REJUNT. P/LADR. CERAM. C/CIMENTO BRANCO EM PAREDE	M2	21,00	3,38	70,98
08.05	REBOCO ARGAMASSA CIM/AREIA 1:3 ESP. 2,5CM	M2	224,10	13,56	3.038,80
	<b>Sub Total do Item</b>				<b>5.220,56</b>
09	<b>PISOS</b>				
09.01	LASTRO DE CONCRETO, INCLUSIVE LANCAMENTO	M3	6,67	299,57	1.998,13
	<b>Sub Total do Item</b>				<b>1.998,13</b>
10	<b>INSTALACOES HIDRAULICAS</b>				

**6 AUTENTICADO**

**6 AUTENTICADO**

320

# J F ALENCAR FIALHO

C.N.P.J. 12.165.858/0001-95

I.E 121085716

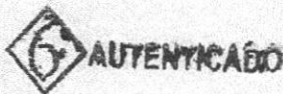

## PLANILHA ORÇAMENTÁRIA

CREA - MA  
AVERBAMOS O PRESENTE DE LICITAÇÃO  
ATESTADO COMO  
INTÉRPRETE DA CÉLEBRADA Nº 25139/08  
01/06/06  
Rosângela Maria da Silva  
Agente Administrativo  
Inspeção de Imperatriz/MA  
Rubrica

Obra: CONSTRUÇÃO DE UMA OBRAS COMERCIAL  
PROP.: J. F. ALENCAR FIALHO  
Local: AV. MOTA E SILVA Nº 841, BAIRRO CENTRO - SENADOR LA ROCQUE - MA  
Data:

ITEM	DESCRIÇÃO DOS SERVIÇOS	UN	QUANT.	UNIT.	TOTAL
10.01	PONTO HIDRAULICO SIMPLES	PT	2,00	22,04	44,08
10.02	TUBO DE PVC SOLDAVEL MARROM, INCL. CONEXOES, DIAM. 25MM (3/4")	M	6,00	9,47	56,82
10.03	LAVATORIO DE LOUCA BRANCA, S/COLUNA, C/TORNEIRA E ACESSORIOS	UN	1,00	195,40	195,40
10.04	REGISTRO DE GAVETA BRUTO, DIAMETRO 80MM (3")	UN	1,00	82,37	82,37
10.05	RASGO EM CONCRETO P/TUBULACOES, DIAM. 32 A 50MM (1 1/4 A 2")	M	6,00	7,83	46,98
10.06	ENCHIMENTO DE RASGO C/ARGAM, DIAM. 32 A 50MM (1 1/4 A 2")	M	6,00	3,21	19,26
10.07	CAIXA D'ÁGUA EM FIBRA CAP. 2.000L	UN	1,00	638,45	638,45
Sub Total do Item					1.083,36
11	INSTALAÇÕES SANITÁRIAS				
11.01	PONTO SANITARIO	PT	2,00	13,64	27,28
11.02	TUBO DE PVC BRANCO, P/ESGOTO, DIAM. 40MM (1 1/2")	M	6,00	6,00	36,00
11.03	TUBO DE PVC BRANCO, P/ESGOTO, DIAM. 50MM (2")	M	6,00	9,79	58,50
11.04	TUBO DE PVC BRANCO, P/ESGOTO, DIAM. 100MM (4")	M	50,00	12,93	646,50
11.05	JOELHO DE PVC BRANCO, P/ESGOTO, DIAM. 40MM (1 1/2") 45'	UN	1,00	5,08	5,08
11.06	JOELHO DE PVC BRANCO, P/ESGOTO, DIAM. 50MM (1 1/2") 45'	UN	1,00	5,19	5,19
11.07	CAIXA SIFONADA 15 X 15 CM	UN	1,00	21,16	21,16
11.08	BACIA DE LOUCA BRANCA, C/CAIXA ACOPLADA	UN	1,00	265,77	265,77
11.09	CAIXA DE INSPECAO EM ALVENARIA DE 1 TIJOLO 40X40X60CM	UN	1,00	220,19	220,19
Sub Total do Item					1.285,67
12	INSTALAÇÕES ELETRICAS				
12.01	ELETRODUTO DE PVC ROSCAVEL, INCL. CONEXOES, DIAM. 25MM (3/4")	M	167,00	8,13	1.357,71
12.02	LUMINARIA FLUORESCENTE COMPLETA, 2X40W	UN	5,00	94,89	474,45
12.03	FIO ISOLADO EM PVC, P/750V, 2,5 MM2	M	380,00	3,46	1.314,80
12.04	CABO ISOLADO EM PVC, 750V, 16MM2	M	200,00	8,16	1.632,00
12.05	INTERRUPTOR, UMA TECLA SIMPLS, 10A, 250V	UN	3,00	7,09	21,27
12.06	TOMADA DE SOBREPOR 2P+T	UN	12,00	11,21	134,52
12.07	QUADRO DE DISTRIB. DE LUZ, EMBUT, ATE 12 DIVISOES, 207X332X95MM	UN	1,00	308,54	308,54
12.08	DISJUNTOR MONOPOLAR EM QUADRO DE DISTRIBUICAO, 10A	UN	4,00	12,18	48,72
12.09	DISJUNTOR MONOPOLAR EM QUADRO DE DISTRIBUICAO, 16A	UN	2,00	12,73	25,46
12.10	DISJUNTOR MONOPOLAR EM QUADRO DE DISTRIBUICAO, 20A	UN	4,00	13,50	54,00
12.11	RASGO EM ALVEN. P/PASS. ELETR., DIAM. 15MM (1/2") A 25MM (1")	M	114,00	3,34	380,76
12.12	ENCH. P/RASG. C/ARG. MIS. P/ELETR. DIAM. 15MM (1/2") A 25MM (1")	M	114,00	2,32	264,48
12.13	CAIXA DE PASSAGEM EM ALVENARIA - 1 TIJOLO 40X40X60CM	UN	2,00	202,74	405,48
12.14	HASTE DE ATERRAMENTO COBREADA 5/8" X 3 MTS	UN	3,00	31,45	94,35
12.15	SOLDA EXOTERMICA	UN	5,00	16,77	83,85
12.16	CABO DE COBRE NU 25 MM2 P/ MALHA DE ATERRAMENTO	M	15,00	13,88	208,20
Sub Total do Item					6.808,59
13	INSTALAÇÕES DE AR CONDICIONADO				
13.01	INSTALAÇÃO E AQUISIÇÃO DE AR CONDICIONADO 22 MIL BTU'S TIPO SPLIT	UN	4,00	2.709,25	10.837,01
13.02	INSTALAÇÃO E AQUISIÇÃO DE AR CONDICIONADO 18 MIL BTU'S TIPO SPLIT	UN	4,00	2.257,71	9.030,84
13.03	INSTALAÇÃO E AQUISIÇÃO DE AR CONDICIONADO 12 MIL BTU'S TIPO SPLIT	UN	3,00	1.736,70	5.210,10
Sub Total do Item					25.077,95
14	INSTALAÇÕES LÓGICA/TELEFONICA				
14.01	CABO CCI DE 01 PAR	M	80,00	4,74	379,20
14.02	TOMADA P/TELEFONE, PADRAO TELEBRAS	UN	3,00	13,19	39,57
14.03	CABO PARA REDE LOGICA LAN NIVEL 4	M	80,00	4,23	338,40
14.04	TOMADA COM CONECTOR FEMEA PARA CABO AUTO LAN NIVEL-4	UN	3,00	15,94	47,82
14.05	QUADRO DE DISTRIBUICAO PADRAO TELEBRAS, 200X200X120MM	UN	1,00	52,12	52,12
14.06	ELETRODUTO DE PVC ROSCAVEL, INCL. CONEXOES, DIAM. 32MM (1")	M	40,00	12,84	513,60
14.07	RASGO EM ALVEN. P/PASS. ELETR., DIAM. 15MM (1/2") A 25MM (1")	M	12,00	3,34	40,08
14.08	ENCH. P/RASG. C/ARG. MIS. P/ELETR. DIAM. 15MM (1/2") A 25MM (1")	M	12,00	2,32	27,84
Sub Total do Item					1.438,63
15	PINTURA				
15.01	LATEX, DUAS DEMAOS EM PAREDES INTERNAS, S/MASSA	M2	145,30	8,70	1.264,11
15.02	LATEX, DUAS DEMAOS EM PAREDES EXTERNAS, S/MASSA	M2	145,30	8,96	1.301,89
15.03	ESMALTE, DUAS DEMAOS, EM ESQUADRIAS DE FERRO	M2	2,00	11,90	23,80
15.04	EMASSAMENTO DE ESQUADRIAS DE MADEIRA, P/TINTA OLEO OU ESMALTE	M2	4,52	9,57	43,26



337

# J F ALENCAR FIALHO

C.N.P.J. 12.165.858/0001-95

I.E 121085716



### PLANILHA ORÇAMENTÁRIA

Obra:	CONSTRUÇÃO DE UMA OBRAS COMERCIAL				
PROP.:	J. F. ALENCAR FIALHO				
Local:	AV. MOTA E SILVA Nº 841, BAIRRO CENTRO - SENADOR LA ROCQUE - MA				
ITEM	DESCRIÇÃO DOS SERVIÇOS	UN	QUANT.	UNIT.	TOTAL
15.05	ESMALTE,DUAS DEMAOS,EM MADEIRA	M2	4,52	6,52	29,47
Sub Total do Item					2.662,53
16	SERVIÇOS COMPLEMENTARES E EXTERNOS				
16.01	PLACA DE INFORMAÇÃO VISUAL EM ACRILICO	UN	4,00	35,55	142,20
16.02	LIMPEZA GERAL DA OBRA	VB	1,00	600,35	600,35
Sub Total do Item					742,55
<b>TOTAL DESTE ORÇAMENTO</b>					<b>R\$ 98.500,00</b>



**6** CARTÓRIO  
OFÍCIO DE IMPERATRIZ

6º Ofício Extrajudicial de Imperatriz  
Maranhão

**AUTENTICAÇÃO**  
A presente fotocópia é reprodução fiel do documento que me foi  
apresentado, Dou Fé  
Imperatriz - MA / 18 de Janeiro de 2017

Cleodomar Alexandre Silva Neto - Escrevente Autorizado

6º OFÍCIO EXTRAJUDICIAL  
Idelvânia Teixeira Maranhão  
Escrevente Autorizado  
Imperatriz - MA

CREA - MA  
AVERBAMOS O PRESENTE  
ATESTADO COMO PARTE  
INTEGRANTE DA CERTIDÃO  
Nº 25139/09 OLA 06

Rosângela Maria da Silva  
Agente Administrativo  
Inspeção de Imperatriz/MA

Cartão Ofício



**CERTIDÃO DE ACERVO TÉCNICO COM  
ATESTADO**  
Resolução Nº 1025 de 30 de Outubro de 2009  
Resolução Nº 218 de 29 de Junho de 1973

**CREA-MA**

Nº 777432/2017

Emissão: 16/03/2017

Validade: Indefinida

Chave: BBW1W



**Conselho Regional de Engenharia e Agronomia do Maranhão**

CERTIFICAMOS, para os devidos fins, que consta em nossos arquivos o registro de Acervo referente a(s) Anotação(ões) de Responsabilidade(s) Técnica(s) - ARTs, constante(s) da Presente CERTIDÃO, tendo sido comprovada a execução e conclusão da(s) obra(s) e/ou serviço(s) indicado(s) conforme descrição(ões) abaixo.

**Descrição**

CERTIDÃO DE ACERVO TÉCNICO COM ATESTADO

**Interessado(a)**

Profissional: ABIGAIL LOBAO FERREIRA

Registro: 110349546-1

CPF: 332.520.333-72

Tipo de Registro: DEFINITIVO ( PROFISSIONAL DIPLOMADO NO PAÍS )

Data Inicial: 10/03/1994

**Título(s)**

**GRADUAÇÃO**

ENGENHEIRO CIVIL

Atribuição: ART. 7 DA RESOLUCAO 218, DE 29/06/73, DO CONFEA.

Instituição de Ensino: UNIVERSIDADE ESTADUAL DO MARANHÃO

Data de Formação: 07/05/1993

**PÓS - ENGENHARIA**

ENGENHEIRO DE SEGURANÇA DO TRABALHO

Atribuição: Artigo 4º da Resolução 359/91

Instituição de Ensino: FACULDADE ATENAS MARANHENSE

Data de Formação: 20/12/2008

**Empresa Contratada**

SAMBAIBA CONSTRUCOES LTDA

**Informações / Notas**

- A Certidão de Acervo Técnico (CAT) à qual o atestado está vinculado constituirá prova da capacidade técnico-profissional da pessoa jurídica somente se o responsável técnico indicado estiver ou venha a ser integrado ao seu quadro técnico por meio de declaração entregue no momento da habilitação ou da entrega das propostas.

- Certificamos que se encontra vinculado à presente CAT o atestado apresentado em cumprimento à Lei nº 8.666/93, expedido pela pessoa jurídica contratante, a quem cabe a responsabilidade pela veracidade e exatidão das informações nele constantes. É de responsabilidade deste Conselho a verificação da atividade profissional em conformidade com a Lei nº 5.194/66 e Resoluções do Conselho Federal de Engenharia e Agronomia - CONFEA.

- Esta certidão perderá a validade, caso ocorra qualquer alteração posterior dos elementos cadastrais nela contidos.

- Fica(m) Excluído(s), no entanto, o(s) serviço(s) cujas atribuições não competem ao(s) profissional(is) em questão.

**ART(s)**

00011034954615099610

Certidão nº 777432/2017

21/03/2017, 15:49

Chave de Impressão: BBW1W



**ATESTADO DE CAPACIDADE TÉCNICA**

Atestamos para os devidos fins e a quem interessar possa, que nos foram prestados com bom desempenho e nada tendo que desabone a conduta do prestador, os serviços descritos abaixo e com as seguintes características:

Tomada de preço nº 036/2013 – CPL

Local de realização, avenida aeroporto bairro - centro de porto franco - MA.

Período de realização 20/12/2013/ até 05/12/2015.

Contratante Prefeitura Municipal de Porto Franco, CNPJ 06.208.946/0001-24.

Contratada Sambaíba Construções Ltda., CNPJ 10.561.407/0001-41.

Abigail Lobão Ferreira, CREA 1103495461.

Acompanhou a execução a construção de 01 (uma) unidade básica de saúde , no valor de R\$ 412.227,65 (quatrocentos e doze mil duzentos e vinte e sete reais e sessenta e cinco centavos) conforme planilha em anexo.

Por ser verdade firmo o presente.

Porto Franco – MA, 17 de outubro de 2016

  
Anderson Marinho Filho  
Prefeito Municipal

  
Rosileide Ferreira Silva  
CREA 6964-D/MA

Este documento encontra-se registrado no Conselho Regional de Engenharia e Agronomia do Maranhão, vinculado à Certidão nº 777432/2017, emitida em 21/03/2017





PREFEITURA MUNICIPAL DE PORTO FRANCO  
 COMISSÃO PERMANENTE DE LICITAÇÃO  
 TOMADA DE PREÇO 036/2013  
 DATA: 11 DE DEZEMBRO DE 2013 AS 16:00 H  
 Objeto: **CONSTRUÇÃO DE UBS - I**  
 Local: Avenida Aeroporto Porto Franco - MA

Item	Descrição do item	Und	Qtd	Valor Unitário	Valor
<b>1</b>	<b>MOBILIZAÇÃO - CANTEIRO DE OBRAS - DEMOLIÇÕES</b>				<b>R\$ 13.101,87</b>
1.1	PLACA DE OBRA EM CHAPA DE ACO GALVANIZADO - PADRÃO MINISTERIO DA SAUDE - 1,50X3,00M	M2	6,00	R\$ 368,00	R\$ 2.208,00
1.2	LOCACAO CONVENCIONAL DE OBRA, ATRAVES DE GABARITO DE TABUAS CORRIDAS PONTALETADAS A CADA 1,50M	M2	367,19	R\$ 8,66	R\$ 3.179,87
1.3	LIMPEZA MECANIZADA DE TERRENO, INCLUSIVE RETIRADA DE ARVORES ENTRE 0,05CM ATÉ 0,15M	M2	800,00	R\$ 0,40	R\$ 320,00
1.4	INSTAL/LIGACAO PROVISORIA ELETRICA BAIXA TENSÃO P/CANT OBRA OBRA, M3-CHAVE 100A CARGA 3KWH, 20CV EXCL FORN MEDIDOR	UN	1,00	R\$ 1.180,00	R\$ 1.180,00
1.5	LIGACÃO DE ESGOTO	UN	1,00	R\$ 752,00	R\$ 752,00
1.6	LIGACÃO PROVISÓRIA DE ÁGUA PARA OBRA	UN	1,00	R\$ 372,00	R\$ 372,00
1.7	GALPAO ABERTO PARA OFICINA E DEPÓSITO DE CANTEIRO DE OBRAS, EM MADEIRA	M2	10,00	R\$ 181,00	R\$ 1.810,00
1.8	BARRACAO DE OBRA EM CHAPA DE MADEIRA COMPENSADA COM BANHEIRO, COBERTURA EM FIBROCIMENTO 4 MM, INCLUSO INSTALACOES HIDRO-SANTARIAS E ELETRICAS	M2	20,00	R\$ 164,00	R\$ 3.280,00
<b>2</b>	<b>MOVIMENTO DE TERRA</b>				<b>R\$ 12.630,17</b>
2.1	ESCAVACAO MANUAL DE VALAS OU FUNDACOES	M3	99,17	R\$ 29,99	R\$ 2.974,05
2.2	REA TERRO DE VALA/CAVA COM MATERIAL REAPROVEITADO - FUNDAÇÃO	M3	44,63	R\$ 13,39	R\$ 597,54
2.3	ATERRO APILOADO(MANUAL) EM CAMADAS DE 20 CM COM MATERIAL DE EMPRÉSTIMO	M3	110,16	R\$ 79,53	R\$ 8.760,79
2.4	CARGA E DESCARGA MECANIZADAS EM CAMINHAO BASCULANTE	M3	54,54	R\$ 0,87	R\$ 47,45
2.5	TRANSPORTE DE ENTULHO COM CAMINHAO BASCULANTE 6 M3, RODOVIA PAVIMENTADA	M3	54,54	R\$ 4,59	R\$ 250,35
<b>3</b>	<b>COBERTURA</b>				<b>R\$ 38.854,38</b>
3.1	ESTRUTURA EM MADEIRA APARELHADA, PARA TELHA CERAMICA, APOIADA EM PAREDE	M2	367,19	R\$ 67,15	R\$ 24.656,81
3.2	COBERTURA EM TELHA CERAMICA TIPO FRANCESA, EXCLUINDO MADEIRAMENTO	M2	367,19	R\$ 30,50	R\$ 11.199,30

Este documento encontra-se registrado no Conselho Regional de Engenharia e Agronomia do Maranhão, vinculado à Certidão nº 777432/2017, emitida em 21/03/2017



Certidão nº 777432/2017  
 21/03/2017, 15:49

Chave de Impressão: BBW1W

O documento neste ato registrado foi emitido em 21/03/2017 e contém 14 folhas

*[Signature]*  
 Sambaíba Construções Ltda  
 CNPJ: 10.561.407/0001-41

*[Signature]*  
 Rosilene Ferreira Silva  
 Presidente do Conselho Regional de Engenharia e Agronomia do Maranhão  
 CREA - 6964 - D1MA  
 CPF: 755.258.283-91

*[Handwritten marks and signatures]*



# SAMBAÍBA

## CONSTRUÇÕES LTDA.

CNPJ: 10.561.407/0001-41  
 INSC. EST.: 12.310.617-6



Local: Avenida Aeroporto Porto Franco - MA

Item	Descrição do item	Und	Qty	Valor Unitario	Valor
3.3	CUMEEIRA COM TELHA CERAMICA EMBOÇADA COM ARGAMASSA TRACO 1:2:8 (CIMENTO,CAL E AREIA)	M	38,00	R\$ 15,00	R\$ 570,00
3.4	EMBOCAMENTO DE ULTIMA FIADA DE TELHA PLAN. COLONIAL OU PAULISTA. COM ARGAMASSA TRACO 1:2:8 (CIMENTO, CAL E AREIA) M 6,12	M2	72,00	R\$ 7,49	R\$ 539,28
3.5	CALHA EM CHAPA DE AÇO GALVANIZADO NUMERO 24. DESENVOLVIMENTO DE 50CM	M	4,00	R\$ 41,00	R\$ 164,00
3.6	TUBO PVC CORRUGADO RIGIDO PERFURADO DN 150 PARA DRENAGEM - FORNECIMENTO E INSTALACAO M 95,61	M	15,00	R\$ 115,00	R\$ 1.725,00
4	<b>FUNDAÇÃO E ESTRUTURA</b>				R\$ 46.603,96
	<b>FUNDAÇÃO</b>				R\$ 26.629,24
4.1	CONCRETO ARMADO DOSADO 15 MPA INCL MAT P/ 1 M3 PREPARO CONF/COMP 5845 COLOC CONF COMP 7090 14 M2 DE AREA MOLDADA FORMAS E ESCORAMENTO CONF COMPS 5306 E 5708 60 KG DE AÇO CA-50 INC MAO DE OBRA P/CORTE DOBRAGEM MONTAGEM E COLO	M3	10,05	R\$ 1.814,00	R\$ 18.230,70
4.2	LASTRO DE CONCRETO, ESPESURA 3CM, PREPARO MECANICO	M2	99,17	R\$ 16,39	R\$ 1.625,36
4.3	ALVENARIA EMBASAMENTO TIJOLO CERAMICO FURADO 10X20X20 CM	M3	19,83	R\$ 341,50	R\$ 6.773,17
	<b>ESTRUTURA</b>				R\$ 19.974,72
4.4	CONCRETO ARMADO DOSADO 15 MPA INCL MAT P/ 1 M3 PREPARO CONF/COMP 5845 COLOC CONF COMP 7090 14 M2 DE AREA MOLDADA FORMAS E ESCORAMENTO CONF COMPS 5306 E 5708 60 KG DE AÇO CA-50 INC MAO DE OBRA P/CORTE DOBRAGEM MONTAGEM E COLO	M3	10,53	R\$ 1.814,00	R\$ 19.098,15
4.5	VERGA, CONTRA-VERGA EM CONCRETO PRÉ-MOLDADO, 10X10CM, FCK=20MPA (PREPARO COM BETONEIRA) AÇO CA60, BITOLA FINA, INCLUSIVE FORMAS TABUA 3A	M	61,60	R\$ 14,23	R\$ 876,57
5	<b>ALVENARIA - VEDAÇÃO</b>				R\$ 32.721,40
5.1	ALVENARIA EM TIJOLO CERAMICO FURADO 10X20X20CM, 1/2 VEZ, ASSENTADO EM ARGAMASSA TRACO 1:2:8 (CIMENTO, CAL E AREIA), JUNTAS 12MM MUROS	M2	877,72	R\$ 37,28	R\$ 32.721,40
6	<b>IMPERMEABILIZAÇÃO</b>				R\$ 624,36
6.1	BETUMINOSA (BALDRAMES)	M2	100,22	R\$ 6,23	R\$ 624,36
7	<b>REVESTIMENTOS - PISOS, PAREDES E TETOS</b>				R\$ 117.328,52
	<b>PISO</b>				R\$ 42.607,51

Este documento encontra-se registrado no Conselho Regional de Engenharia e Agronomia do Maranhão, vinculado à Certidão nº 777432/2017, emitida em 21/03/2017



*[Handwritten signatures]*

Certidão nº 777432/2017  
21/03/2017, 15:49

Chave de Impressão: BBW1W

O documento neste ato registrado foi emitido em 21/03/2017 e contém 14 folhas

*[Handwritten signature]*  
 Sambaíba Construções Ltda  
 CNPJ: 10.561.407/0001-41

*[Handwritten signature]*  
 Rosilene Ferreira Silva  
 ENGENHEIRA DE RESERVA DO TRABALHO  
 CREM - 0384 - D13A  
 CPF: 758.268.263-91

*[Large handwritten marks]*





Local: Avenida Aeroporto Porto Franco - MA

Item	Descrição do item	Und	Qtd	Valor Unitario	Valor
7.1	CONTRAPISO EM ARGAMASSA TRACO 1:4 (CIMENTO E AREIA), ESPESSURA 7CM, PREPARO MANUAL)	M2	344,54	R\$ 41,00	R\$ 14.126,14
7.2	REGULARIZACAO DE PISO EM ARGAMASSA TRACO 1:3 (CIMENTO E AREIA GROSSA SEM PENEIRAR), ESPESSURA 2,0CM, PREPARO MECANICO	M2	344,54	R\$ 13,30	R\$ 4.582,38
7.3	PISO (CALCADA) EM CONCRETO (CIMENTO/AREIA/SEIXO ROLADO) PREPARO MECANICO, E ESPESSURA DE 7CM (contorno abs)	M2	22,65	R\$ 37,00	R\$ 838,05
7.4	PISO CERAMICO PADRAO MEDIO PEI 5 ASSENTADO SOBRE ARGAMASSA 1:4 (CIMENTO E AREIA) E REJUNTADO COM CIMENTO BRANCO	M2	344,54	R\$ 52,60	R\$ 18.122,80
7.5	RODAPE EM CERAMICA PADRAO MEDIO PEI-4 ALTURA 8CM ASSENTADO SOBRE ARGAMASSA DE CIMENTO COLANTE REJUNTADO COM CIMENTO BRANCO	M	305,00	R\$ 10,30	R\$ 3.141,50
7.6	SOLEIRA DE GRANITO - PORTAS	M	29,40	R\$ 61,11	R\$ 1.796,63
	<b>PAREDE</b>				<b>R\$ 74.721,01</b>
7.7	CHAPISCO EM PAREDES INTERNAS E EXTERNAS TRACO 1:3 (CIMENTO E AREIA), ESPESSURA 0,5CM, PREPARO MECANICO	M2	1755,44	R\$ 5,47	R\$ 9.602,26
7.8	EMBOCO PAULISTA (MASSA UNICA) EM PAREDE, TRACO 1:2:8 (CIMENTO, CAL E AREIA), PREPARO MECANICO - ESP 2CM	M2	1639,38	R\$ 21,92	R\$ 35.935,21
7.9	REVESTIMENTO COM CERAMICA ESMALTADA 20X20CM, 1A LINHA, PADRAO ALTO, ASSENTADA COM ARGAMASSA DE CIMENTO COLANTE E REJUNTAMENTO COM CIMENTO BRANCO	M2	196,38	R\$ 31,00	R\$ 6.087,78
7.10	EMASSAMENTO C/MASSA ACRILICA PARA AMBIENTES INTERNOS, DUAS DEMÃOS	M2	1443,00	R\$ 11,41	R\$ 16.464,63
7.11	PINTURA LATEX ACRILICA AMBIENTES INTERNOS E EXTERNOS, DUAS DEMAOS	M2	196,38	R\$ 9,08	R\$ 1.783,13
7.12	PINTURA PVA, DUAS DEMAOS - TETO	M2	344,54	R\$ 8,37	R\$ 2.883,80
7.13	PEITORIL DE GRANITO (JANELAS)	M	32,20	R\$ 61,00	R\$ 1.964,20
	<b>TETO</b>				<b>R\$ 18.429,44</b>
7.14	FORRO DE GESSO	M2	344,54	R\$ 53,49	R\$ 18.429,44
<b>8</b>	<b>ESQUARIAS</b>				<b>R\$ 42.232,27</b>
	<b>MADEIRA</b>				<b>R\$ 17.763,70</b>
8.1	PORTA DE MADEIRA COMPENSADA LISA PARA PINTURA, 0,80X2,10M, INCLUSO ADUELA 1A, ALIZAR 1A E DOBRADICA COM ANEL	UN	12,00	R\$ 393,00	R\$ 4.716,00
8.2	PORTA DE MADEIRA COMPENSADA LISA PARA PINTURA, 0,90X2,10M, INCLUSO ADUELA 1A, ALIZAR 1A E DOBRADICA COM ANEL	UN	14,00	R\$ 698,10	R\$ 9.773,40

Este documento encontra-se registrado no Conselho Regional de Engenharia e Agronomia do Maranhão, vinculado à Certidão nº 777432/2017, emitida em 21/03/2017



Certidão nº 777432/2017  
 21/03/2017, 15:49

Chave de Impressão: BBW1W

O documento neste ato registrado foi emitido em 21/03/2017 e contém 14 folhas

*Sambaíba*  
 Sambaíba Construções Ltda  
 CNPJ: 10.561.407/0001-41

*Rosilde Ferreira Sil*  
 ENGENHEIRO DE 2ª OPORTUNIDADE  
 CREA - 6964 - D/MA  
 CPF: 755.258.281-91

*Handwritten marks and signatures*

*Handwritten mark*



Local: Avenida Aeroporto Porto Franco - MA

Item	Descrição do item	Und	Qtd	Valor Unitario		Valor
8.3	FECHADURA DE EMBUTIR COMPLETA, PARA PORTAS INTERNAS. PADRAO DE ACABAMENTO POPULAR	UN	26,00	R\$ 59,77	R\$	1.554,02
8.4	PINTURA ESMALTE PARA MADEIRA, DUAS DEMAOS, INCLUSO APARELHAMENTO COM FUNDO NIVELADOR BRANCO FOSCO	M2	116,55	R\$ 14,76	R\$	1.720,28
<b>ALUMINIO</b>						
8.5	JANELA BASCULANTE DE ALUMINIO	M2	3,00	R\$ 529,00	R\$	1.587,00
8.6	CAIXILHO FIXO, DE ALUMINIO, PARA VIDRO	M2	27,84	R\$ 462,90	R\$	12.887,14
<b>VIDRO</b>						
<b>R\$ 9.994,43</b>						
8.7	CONJUNTO DE VIDRO TEMPERADO 10MM COM 1 PORTA - CV1/CV2	M2	6,30	R\$ 948,00	R\$	5.972,40
8.8	VIDRO LISO COMUM TRANSPARENTE, ESPESSURA 3MM	M2	30,84	R\$ 97,18	R\$	2.997,03
8.9	ESPELHO CRISTAL FIXADO COM BOTÕES	M2	2,50	R\$ 410,00	R\$	1.025,00
9	<b>INSTALAÇÕES ELETRICAS</b>				<b>R\$</b>	<b>29.187,39</b>
<b>PADRÃO DE ENTRADA TRIFÁSICO 125A AÉREO</b>						
<b>R\$ 900,00</b>						
9.1	PADRÃO DE ENTRADA TRIFÁSICO 125A AÉREO - COMPLETO CFE PROJETO	CJ	1,00	R\$ 900,00	R\$	900,00
<b>PONTOS ELÉTRICOS</b>						
<b>R\$ 24.958,59</b>						
9.2	LUMINARIA TIPO CALHA, DE SOBREPOR, COM REATOR DE PARTIDA RAPIDA E LAMPADA FLUORESCENTE 2X40W, COMPLETA, FORNECIMENTO E INSTALACAO	UN	37,00	R\$ 101,14	R\$	3.742,18
9.3	LUMINARIA TIPO CALHA, DE SOBREPOR, COM REATOR DE PARTIDA RAPIDA E LAMPADA FLUORESCENTE 2X20W, COMPLETA, FORNECIMENTO E INSTALACAO	UN	8,00	R\$ 93,00	R\$	744,00
9.4	ARANDELA TIPO TARTARUGA COM LÂMPADA ELETRONICA 16W - COMPLETA	UN	18,00	R\$ 102,99	R\$	1.853,82
9.5	BLOCO AUTÔNOMO PARA ILUMINAÇÃO DE EMERGÊNCIA E INDICAÇÃO DE SAÍDA	UN	5,00	R\$ 218,99	R\$	1.094,95
9.6	PONTO DE ENERGIA PARA ILUMINAÇÃO	PT	63,00	R\$ 91,48	R\$	5.763,24
9.7	TOMADA 20A/127V PADRÃO BRASILEIRO EM CX. 4"X2"	UN	63,00	R\$ 25,92	R\$	1.632,96
9.8	TOMADA 20A/127V EM CX. 10"X10" DE PISO ALTA	UN	2,00	R\$ 25,92	R\$	51,84
9.9	PONTO DE ENERGIA PARA TOMADA	PT	65,00	R\$ 97,70	R\$	6.350,50
9.10	INTERRUPTOR C/ 1 TECLA SIMPLES EM CX. 4"X2"	UN	25,00	R\$ 13,00	R\$	325,00
9.11	INTERRUPTOR C/ 2 TECLAS SIMPLES EM CX. 4"X2"	UN	8,00	R\$ 22,00	R\$	176,00
9.12	PONTO DE ENERGIA PARA INTERRUPTOR	PT	33,00	R\$ 97,70	R\$	3.224,10
<b>QUADRO DE DISTRIBUIÇÃO</b>						
<b>R\$ 3.328,80</b>						

Este documento encontra-se registrado no Conselho Regional de Engenharia e Agronomia do Maranhão, vinculado à Certidão nº 777432/2017, emitida em 21/03/2017



*[Handwritten signature]*

*[Handwritten signature]*

*[Handwritten signature]*  
 Sambaíba Construções Ltda  
 CNPJ: 10.561.407/0001-41

*[Handwritten signature]*  
 Rosilene Ferreira Silva  
 ENG. CIVIL - ENR. DE REG. Nº 107848-4  
 CREA - 6864 - DITMA  
 CPF: 755.258.263-91

*[Handwritten signature]*

*[Handwritten signature]*



Local: Avenida Aeroporto Porto Franco - MA

Item	Descrição do item	Und	Qtd	Valor Unitario	Valor
9.13	PAINEL DE DISTRIBUIÇÃO EM CHAPA DE AÇO 16USG. PARA ATÉ 18 DISJUNTORES MONOPOLARES, PINTURA EM EPOXI COR BEGE, COM TRINCO, ESPELHO INTERNO C/ PLAQUETAS DE IDENTIFICAÇÃO EM ACRÍLICO PARA CADA CIRCUITO E PORTA PROJETO. DEVERÁ ATENDER O SOLICITADO NO DIAGRAMA UNIFILAR EM PROJETO.	UN	1,00	R\$ 270,00	R\$ 270,00
9.14	DISJUNTOR TERMOMAGNÉTICO TRIPOLAR 125A CAPAC. INTERRUPT. 25KA-CURVA C	UN	1,00	R\$ 262,80	R\$ 262,80
9.15	DISJUNTOR TERMOMAGNÉTICO TRIPOLAR 100A CAPAC. INTERRUPT. 25KA-CURVA C	UN	2,00	R\$ 103,00	R\$ 206,00
9.16	INSTALACAO PARA-RAIOS P/RESERVATORIO	UN	1,00	R\$ 2.590,00	R\$ 2.590,00
10	<b>INSTALAÇÕES HIDÁULICAS</b>				<b>R\$ 42.398,29</b>
	<b>LOUCAS E APARELHOS SANITÁRIOS</b>				<b>R\$ 16.585,39</b>
10.1	VASO SANITARIO COM CAIXA DE DESCARGA ACOPLADA - LOUCA BRANCA ASSENTO PARA VASO SANITARIO DE	UN	5,00	R\$ 350,00	R\$ 1.750,00
10.2	PLASTICO PADRAO POPULAR	UN	5,00	R\$ 23,38	R\$ 116,90
10.3	PAPEL EIRA DE LOUCA BRANCA - FORNECIMENTO E INSTALACAO	UN	5,00	R\$ 37,48	R\$ 187,40
10.4	LAVATORIO LOUCA BRANCA SUSPENSO 29,5 X 39,0CM, PADRAO POPULAR, COM SIFAO PLASTICO TIPO COPO 1", VALVULA EM PLASTICO BRANCO 1" E CONJUNTO PARA FIXACAO	UN	8,00	R\$ 114,00	R\$ 912,00
10.5	LAVATORIO LOUCA BRANCA D/EMBUTIR(CUBA) MED LUXO 52X39CM C/LADRAO FERRAGENS EM METAL CROMADO SIFAO 1680 1"X1,14" TORNEIRA DE PRESSAO 1193 DE 1/2" E VALVULA DE ESCOAMENTO 1603 RABICHO EM PVC FORNECIMENTO	UN	5,00	R\$ 269,80	R\$ 1.349,00
10.6	PORTA SABONETE LIQUIDO	UN	13,00	R\$ 21,50	R\$ 279,50
10.7	PORTA-TOALHA DE PAPEL	UN	13,00	R\$ 42,71	R\$ 555,23
10.8	TANQUE LOUCA BRANCA C/COLUNA MED 56X48CM INCL ACESSORIOS DE FIX FERRAGENS EM METAL CROMADO TORNEIRA DE PRESSAO 1158 DE 1/2"VALVULA DE ESCOAMENTO 1605 E SIFAO 1680 DE 1,14"X1,12"	UN	1,00	R\$ 350,00	R\$ 350,00
10.9	BEBEDOURO DE PRESSÃO EM INOX	UN	1,00	R\$ 1.830,00	R\$ 1.830,00
10.10	GRANITO CINZA POLIDO PARA BANCADA E=2,5 CM, LARGURA 60CM - FORNECIMENTO E INSTALACAO	M	34,50	R\$ 123,70	R\$ 4.267,65
10.11	CUBA DE AÇO INOXIDAVEL	M	9,00	R\$ 85,00	R\$ 765,00
10.12	BARRA APOIO PARA DEFICIENTE EM AÇO INOX	UN	12,00	R\$ 130,00	R\$ 1.560,00

Este documento encontra-se registrado no Conselho Regional de Engenharia e Agronomia do Maranhão, vinculado à Certidão nº 777432/2017, emitida em 21/03/2017



Certidão nº 777432/2017  
21/03/2017, 15:49

Chave de Impressão: BBW1W

O documento neste ato registrado foi emitido em 21/03/2017 e contém 14 folhas

Sambaíba Construções Ltda  
CNPJ: 10.561.407/0001-41

Ron  
Rui de Sá Pereira Sr.  
Rua: ...  
Cidade: ...  
CEP: ...

*Handwritten signatures and initials*

*Handwritten signature*



Local: Avenida Aeroporto Porto Franco - MA

Item	Descrição do item	Und	Qtd	Valor Unitario	Valor
10.13	TORNEIRA CROMADA TUBO MÓVEL DE PAREDE	UN	9,00	R\$ 236,00	R\$ 2.124,00
10.14	TORNEIRA CROMADA 1/2" OU 3/4" DE BANCADA PARA LAVATÓRIO, PADRAO POPULAR COM ENGATE FLEXIVEL EM METAL CROMADO 1/2"X30CM-				
10.14	FORNECIMENTO E INSTALACAO	UN	5,00	R\$ 71,65	R\$ 358,25
10.15	TORNEIRA CROMADA 1/2" PARA LIMPEZA	UN	2,00	R\$ 47,43	R\$ 94,86
10.16	CHUVEIRO ELETRICO COMUM TIPO DUCHA	UN	2,00	R\$ 42,80	R\$ 85,60
	<b>METAIS, ACESSÓRIOS E EQUIPAMENTOS</b>				<b>R\$ 4.430,31</b>
10.17	REGISTRO PRESSAO 3/4" COM CANOPLA ACABAMENTO CROMADO SIMPLES	UN	2,00	R\$ 102,00	R\$ 204,00
10.18	REGISTRO GAVETA 3/4" COM CANOPLA ACABAMENTO CROMADO SIMPLES	UN	16,00	R\$ 63,76	R\$ 1.020,16
10.19	RESERVATÓRIO D'ÁGUA DE FIBRA CILÍNDRICO, CAPACIDADE 2.000L, INCLUSIVE INSTALAÇÃO	UN	1,00	R\$ 2.800,00	R\$ 2.800,00
10.20	TORNEIRA DE BOIA REAL 3/4"	UN	1,00	R\$ 57,00	R\$ 57,00
10.21	LUVA DE ACO GALVANIZADO 3/4"	UN	1,00	R\$ 9,70	R\$ 9,70
10.22	REGISTRO GAVETA 3/4" BRUTO LATAO - FORNEC. E INSTALACAO	UN	2,00	R\$ 33,51	R\$ 67,02
10.23	CAIXA SIFONADA PVC COM GRELHA	UN	9,00	R\$ 30,27	R\$ 272,43
	<b>PONTOS DE HIRAUICA E ESGOTO</b>				<b>R\$ 8.310,20</b>
10.24	PONTO DE AGUA FRIA 3/4"	PT	31,00	R\$ 73,20	R\$ 2.269,20
10.25	PONTO DE AGUA FRIA 1 1/2"	UN	20,00	R\$ 91,00	R\$ 1.820,00
10.26	PONTO DE ESGOTO DN 50	UN	31,00	R\$ 116,00	R\$ 3.596,00
10.27	PONTO DE ESGOTO DN 100	PT	5,00	R\$ 125,00	R\$ 625,00
	<b>REDE EXTERNA</b>				<b>R\$ 13.072,39</b>
10.28	CAIXA DE INSPEÇÃO EM ALVENARIA DE TIJOLO MACIÇO 60X60X60CM, REVESTIDA INTERNAMENTO COM BARRA LISA (CIMENTO E AREIA, TRAÇO 1:4) E=2,0CM, COM TAMPA PRÉ-MOLDADA DE CONCRETO E FUNDO DE CONCRETO 15MPA TIPO C - ESCAVAÇÃO E CONFECCÃO - ÁGUAS PLUVIAIS E ESGOTO	UN	12,00	R\$ 147,80	R\$ 1.773,60
10.29	FOSSA SEPTICA	UN	1,00	R\$ 1.149,00	R\$ 1.149,00
10.30	SUMIDOURO	UN	1,00	R\$ 1.845,00	R\$ 1.845,00
10.31	TUBO PVC ÁGUAS PLUVIAIS PREDIAL DN 75MM, INCLUSIVE CONEXOES - FORNECIMENTO E INSTALACAO	M	55,00	R\$ 33,57	R\$ 1.846,35
10.32	TUBO PVC ESGOTO / ÁGUAS PLUVIAIS PREDIAL DN 100MM - FORNECIMENTO E INSTALACAO	M	180,00	R\$ 35,88	R\$ 6.458,44
	<b>11 REDE AR COMPRIMIDO</b>				<b>R\$ 18.661,14</b>
11.1	TUBO DE COBRE CLASSE A -15MM, INCLUSO CONEXÕES, FIXAÇÕES	M	60,00	R\$ 54,30	R\$ 3.258,00
11.2	VÁLVULA ESFERA LATÃO CROMADO 1/2"	UN	2,00	R\$ 38,57	R\$ 77,14
11.3	POSTO DE CONSUMO COMPLETO DUPLA RETENÇÃO	UN	10,00	R\$ 1.239,00	R\$ 12.390,00

Este documento encontra-se registrado no Conselho Regional de Engenharia e Agronomia do Maranhão, vinculado à Certidão nº 777432/2017, emitida em 21/03/2017



Certidão nº 777432/2017  
 21/03/2017, 15:49

Chave de Impressão: BBW1W

O documento neste ato registrado foi emitido em 21/03/2017 e contém 14 folhas

*[Signature]*  
 Sambaíba Construções Ltda  
 CNPJ: 10.561.407/0001-41

*[Signature]*  
 Sambaíba Construções Ltda  
 CNPJ: 10.561.407/0001-41

*[Handwritten marks]*

*[Handwritten mark]*



# SAMBAIBA CONSTRUÇÕES LTDA.

CNPJ: 10.561.407/0001-41  
INSC. EST.: 12.310.617-6



Local: Avenida Aeroporto Porto Franco - MA

Item	Descrição do item	Und	Qty	Valor Unitario	Valor
11.4	FILTRO REGULADOR DE PRESSÃO 1/4"X1/2"	UN	4,00	R\$ 734,00	R\$ 2.936,00
12	<b>DIVERSOS E LIMPEZA DA OBRA</b>				<b>R\$ 1.097,20</b>
12.1	LIMPEZA FINAL DA OBRA	M2	367,19	R\$ 1,46	R\$ 536,10
12.2	CARGA MANUAL E REMOCAO E ENTULHO COM TRANSPORTE ATE 1KM EM CAMINHAO BASCULANTE 6M M3 11,62	M3	39,58	R\$ 14,18	R\$ 561,10
<b>TOTAL</b>					<b>R\$ 395.440,94</b>

*[Signature]*  
Sambaiba Construções Ltda  
CNPJ: 10.561.407/0001-41

*[Signature]*  
Rosaide Ferreira Silva  
CONEGREGADO DE ENGENHARIA E AGRONOMIA DO MARANHÃO  
CREA - 6964 - D/MA  
CPF: 755.253.283-91

Este documento encontra-se registrado no Conselho Regional de Engenharia e Agronomia do Maranhão, vinculado à Certidão nº 777432/2017, emitida em 21/03/2017



Certidão nº 777432/2017  
21/03/2017, 15:49  
Chave de Impressão: BBW1W

O documento neste ato registrado foi emitido em 21/03/2017 e contém 14 folhas

*[Handwritten mark]*

*[Handwritten marks]*



PREFEITURA MUNICIPAL DE PORTO FRANCO  
 COMISSÃO PERMANENTE DE LICITAÇÃO  
 TOMADA DE PREÇO 036/2013  
 DATA: 11 DE DEZEMBRO DE 2013 AS 16:00 H  
 Objeto: **CONSTRUÇÃO DE ABRIGO LIXO**  
 Local: Avenida Aeroporto Porto Franco - MA

Item	Descrição do item	Und	Qtd	Valor Unitario	Valor
<b>1</b>	<b>MOBILIZAÇÃO - CANTEIRO DE OBRAS - DEMOLIÇÕES</b>				<b>RS 168,60</b>
1.2	LOCACAO CONVENCIONAL DE OBRA, ATRAVÉS DE GABARITO DE TABUAS CORRIDAS PONTALETADAS A CADA 1,50M	M2	18,00	R\$ 8,50	R\$ 153,00
1.3	LIMPEZA MECANIZADA DE TERRENO, INCLUSIVE RETIRADA DE ARVORES ENTRE 0,05CM ATÉ 0,15M	M2	40,00	R\$ 0,39	R\$ 15,60
<b>2</b>	<b>MOVIMENTO DE TERRA</b>				<b>RS 604,54</b>
2.1	ESCAVACAO MANUAL DE VALAS OU FUNDAÇÕES	M3	4,56	R\$ 30,11	R\$ 137,30
2.2	REATERRO DE VALA/CAVA COM MATERIAL REAPROVEITADO - FUNDAÇÃO	M3	2,28	R\$ 13,37	R\$ 30,48
2.3	ATERRO APILOADO(MANUAL) EM CAMADAS DE 20 CM COM MATERIAL DE EMPRÉSTIMO	M3	5,40	R\$ 78,90	R\$ 426,06
2.4	CARGA E DESCARGA MECANIZADAS EM CAMINHAO BASCULANTE	M3	2,28	R\$ 0,69	R\$ 1,57
2.5	TRANSPORTE DE ENTULHO COM CAMINHAO BASCULANTE 6 M3, RODOVIA PAVIMENTADA	M3	2,28	R\$ 4,00	R\$ 9,12
<b>3</b>	<b>FUNDAÇÃO E ESTRUTURA</b>				<b>RS 4.443,44</b>
	<b>FUNDAÇÃO</b>				<b>RS 1.539,30</b>
3.1	CONCRETO ARMADO DOSADO 15 MPA INCL MAT P/ 1 M3 PREPARO CONF COMP 5845 COLOC CONF COMP 7090 14 M2 DE AREA MOLDADA FORMAS E ESCORAMENTO CONF COMPS 5306 E 5708 60 KG DE ACO CA-50 INC MAO DE OBRA P/CORTE DOBRAGEM MONTAGEM E COLO	M3	0,57	R\$ 1.800,00	R\$ 1.026,00
3.2	LASTRO DE CONCRETO, ESPESURA 3CM, PREPARO MECANICO	M2	7,60	R\$ 16,39	R\$ 124,56
3.3	ALVENARIA EMBASAMENTO TIJOLO CERAMICO FURADO 10X20X20 CM	M3	1,14	R\$ 341,00	R\$ 388,74
	<b>ESTRUTURA</b>				<b>RS 2.904,13</b>
3.4	CONCRETO ARMADO DOSADO 15 MPA INCL MAT P/ 1 M3 PREPARO CONF COMP 5845 COLOC CONF COMP 7090 14 M2 DE AREA MOLDADA FORMAS E ESCORAMENTO CONF COMPS 5306 E 5708 60 KG DE ACO CA-50 INC MAO DE OBRA P/CORTE DOBRAGEM MONTAGEM E COLO	M3	0,54	R\$ 1.800,00	R\$ 980,10

Este documento encontra-se registrado no Conselho Regional de Engenharia e Agronomia do Maranhão, vinculado à Certidão nº 777432/2017, emitida em 21/03/2017



*J*

*[Signature]*  
 Sambaíba Construções Ltda  
 CNPJ: 10.561.407/0001-41

*[Signature]*  
 Reni Ferreira Silva  
 CREA - 6364 - D/MA  
 C.F.P: 756.258.283-91

1 DE 4

AV. Valentin da Silva Aguiar, 352 - Centro - Fone: (99) 3571-3119 - CEP: 65970-000 - Porto Franco-MA

Certidão nº 777432/2017  
 21/03/2017, 15:49

Chave de Impressão: BBW1W

O documento neste ato registrado foi emitido em 21/03/2017 e contém 14 folhas

*[Handwritten marks]*  
 43

Local: Avenida Aeroporto Porto Franco - MA

Item	Descrição do item	Und	Qtd	Valor Unitario	Valor
3.5	VERGA, CONTRA-VERGA EM CONCRETO PRÉ-MOLDADO, 10X10CM, FCK=20MPA (PREPARO COM BETONEIRA) AÇO CA60, BITOLA FINA, INCLUSIVE FORMAS TABUA 3A	M	4.80	R\$ 14,59	R\$ 70,03
3.6	ESCORAMENTO DE LAJE PRE-MOLDADA LAJE PRE-MOLD BETA 11 P/1KN/M2 VAOS 4,40M/INCL VIGOTAS TJOLOS ARMADURA NEGATIVA CAPEAMENTO 3CM CONCRETO 20MPA ESCORAMENTO MATERIAL E MAO DE OBRA.	M2	18,00	R\$ 20,00	R\$ 360,00
3.7	4	M2	18,00	R\$ 83,00	R\$ 1.494,00
4	<b>ALVENARIA - VEDAÇÃO</b>				<b>R\$ 1.800,62</b>
4.1	ALVENARIA EM TJOLO CERAMICO FURADO 10X20X20CM, 1/2 VEZ, ASSENTADO EM ARGAMASSA TRACO 1:2:8 (CIMENTO, CAL E AREIA), JUNTAS 12MM MUROS	M2	46,89	R\$ 37,25	R\$ 1.746,47
4.2	COBOGO DE CONCRETO (ELEMENTO VAZADO), 7X50X50CM, ASSENTADO COM ARGAMASSA TRACO 1:4 (CIMENTO E AREIA)	M2	0,50	R\$ 108,30	R\$ 54,15
5	<b>IMPERMEABILIZAÇÃO</b>				<b>R\$ 1.995,10</b>
5.1	IMPERMEABILIZAÇÃO COM PINTURA BETUMINOSA (BALDRAMES)	M2	7,60	R\$ 6,25	R\$ 47,50
5.2	IMPERMEABILIZAÇÃO DE SUPERFICIE COM MASTIQUE BETUMINOSO A FRIO, POR AREA LAJE	M2	18,00	R\$ 108,20	R\$ 1.947,60
6	<b>REVESTIMENTOS - PISOS, PAREDES E TETOS</b>				<b>R\$ 4.884,07</b>
	<b>PISO</b>				<b>R\$ 1.023,42</b>
6.1	CONTRAPISO EM ARGAMASSA TRACO 1:4 (CIMENTO E AREIA), ESPESSURA 7CM, PREPARO MANUAL)	M2	11,22	R\$ 40,00	R\$ 448,80
6.2	REGULARIZAÇÃO DE PISO EM ARGAMASSA TRACO 1:3 (CIMENTO E AREIA GROSSA SEM PENEIRAR), ESPESSURA 2,0CM, PREPARO MECANICO	M2	11,22	R\$ 13,39	R\$ 150,24
6.3	PISO (CALCADA) EM CONCRETO (CIMENTO/AREIA/SEIXO ROLADO) PREPARO MECANICO, E ESPESSURA DE 7CM (contorno ub)	M2	6,78	R\$ 37,28	R\$ 252,78
6.4	PISO CERAMICO PADRAO MEDIO PEI 5 ASSENTADO SOBRE ARGAMASSA 1:4 (CIMENTO E AREIA) E REJUNTADO COM CIMENTO BRANCO	M2	3,30	R\$ 52,00	R\$ 171,60
6.5	<b>PAREDE</b>				<b>R\$ 3.860,66</b>
6.6	CHAPISCO EM PAREDES INTERNAS E EXTERNAS TRACO 1:3 (CIMENTO E AREIA), ESPESSURA 0,5CM, PREPARO MECANICO	M2	93,77	R\$ 5,39	R\$ 505,42
6.7	PAREDE, TRACO 1:2:8 (CIMENTO, CAL E	M2	93,77	R\$ 21,17	R\$ 1.985,11

Este documento encontra-se registrado no Conselho Regional de Engenharia e Agronomia do Maranhão, vinculado à Certidão nº 777432/2017, emitida em 21/03/2017



J

Certidão nº 777432/2017  
 21/03/2017, 15:49

Chave de Impressão: BBW1W

O documento neste ato registrado foi emitido em 21/03/2017 e contém 14 folhas

Sambaíba Construções Ltda  
 CNPJ: 10.561.407/0001-41

2 DE 4

AV. Valentin da Silva Aguiar, 352 - Centro - Fone: (99) 3571-3119 - CEP: 65970-000 - Porto Franco-MA

CS

49

Local: Avenida Aeroporto Porto Franco - MA

Item	Descrição do item	Und	Qty	Valor Unitario	Valor
6.8	REVESTIMENTO COM CERAMICA ESMALTADA 20X20CM, 1A LINHA, PADRAO ALTO, ASSENTADA COM ARGAMASSA DE CIMENTO COLANTE E REJUNTAMENTO COM CIMENTO BRANCO	M2	16.46	R\$ 31,86	R\$ 524,42
6.9	INTERNOS E EXTERNOS, DUAS DEMAOS	M2	77.31	R\$ 9,03	R\$ 698,11
6.10	PINTURA PVA, DUAS DEMAOS - TETO	M2	18,00	R\$ 8,20	R\$ 147,60
7	<b>ESQUARIAS</b>				<b>R\$ 1.077,41</b>
	<b>FERRO</b>				<b>R\$ 1.077,41</b>
7.1	PORTA DE FERRO PARA LIXEIRA, DE ABRIR, TIPO CHAPA, 70X210CM, COM GUARNICOES	UN	4,00	R\$ 233,30	R\$ 933,20
7.2	PINTURA ESMALTE FOSCO, DUAS DEMAOS, SOBRE SUPERFICIE METALICA, INCLUSO UMA DEMAOS DE FUNDO ANTICORROSIVO M2 10,74	M2	11,03	R\$ 13,08	R\$ 144,21
8	<b>INSTALAÇÕES ELETRICAS</b>				<b>R\$ 1.185,90</b>
	<b>PONTOS ELÉTRICOS</b>				<b>R\$ 1.185,90</b>
8.1	LUMINARIA TIPO CALHA, DE SOBREPOR, COM REATOR DE PARTIDA RAPIDA E LAMPADA FLUORESCENTE 2X20W, COMPLETA, FORNECIMENTO E INSTALACAO	UN	3,00	R\$ 92,20	R\$ 276,60
8.2	ARANDELA TIPO TARTARUGA COM LÂMPADA ELETRONICA 16W - COMPLETA	UN	1,00	R\$ 101,80	R\$ 101,80
8.3	PONTO DE ENERGIA PARA ILUMINAÇÃO TOMADA 20A/127V PADRÃO BRASILEIRO EM CX. 4"X2"	PT	4,00	R\$ 90,00	R\$ 360,00
8.4	PONTO DE ENERGIA PARA TOMADA INTERRUPTOR C/ 1 TECLA SIMPLES EM CX. 4"X2"	UN	1,00	R\$ 23,90	R\$ 23,90
8.5	PONTO DE ENERGIA PARA TOMADA INTERRUPTOR C/ 1 TECLA SIMPLES EM CX. 4"X2"	PT	1,00	R\$ 96,60	R\$ 96,60
8.6	PONTO DE ENERGIA PARA TOMADA INTERRUPTOR C/ 1 TECLA SIMPLES EM CX. 4"X2"	UN	3,00	R\$ 13,40	R\$ 40,20
8.7	PONTO DE ENERGIA PARA INTERRUPTOR	PT	3,00	R\$ 95,60	R\$ 286,80
9	<b>INSTALAÇÕES HIDAULICAS</b>				<b>R\$ 604,00</b>
	<b>LOUÇAS E APARELHOS SANITÁRIOS</b>				<b>R\$ 212,00</b>
9.1	TANQUE SIMPLES PRE-MOLDADO DE CONCRETO COM VALVULA EM PLASTICO BRANCO 1.1/4"X1.1/2", SIFAO PLASTICO TIPO COPO 1.1/4" E TORNEIRA DE METAL AMARELO CURTA 1/2" OU 3/4" PARA TANQUE - FORNECIMENTO E INSTALACAO	UN	1,00	R\$ 166,00	R\$ 166,00
9.2	TORNEIRA CROMADA 1/2" PARA LIMPEZA	UN	1,00	R\$ 46,00	R\$ 46,00
	<b>METAIS, ACESSÓRIOS E EQUIPAMENTOS</b>				<b>R\$ 63,00</b>
9.3	REGISTRO GAVETA 3/4" BRUTO LATAO - FORNEC. E INSTALACAO	UN	1,00	R\$ 33,00	R\$ 33,00
9.4	CAIXA SIFONADA PVC COM GRELHA	UN	1,00	R\$ 30,00	R\$ 30,00
	<b>PONTOS DE HIRAUICA</b>				<b>R\$ 184,00</b>
9.5	PONTO DE AGUA FRIA 3/4"	PT	1,00	R\$ 73,00	R\$ 73,00
9.6	PONTO DE ESGOTO DN 50	UN	1,00	R\$ 111,00	R\$ 111,00
	<b>REDE EXTERNA</b>				<b>R\$ 145,00</b>

Este documento encontra-se registrado no Conselho Regional de Engenharia e Agronomia do Maranhão, vinculado à Certidão nº 777432/2017, emitida em 21/03/2017



Certidão nº 777432/2017  
 21/03/2017, 15:49

Chave de Impressão: BBW1W

O documento neste ato registrado foi emitido em 21/03/2017 e contém 14 folhas

*Sambaíba Construções Ltda*  
 CNPJ: 10.561.407/0001-41

*Rosi Rosilene Ferreira Silva*  
 ENGENHEIRA DE REGULAMENTO DE TRABALHOS  
 CREA - 6984 - D-MA  
 CPF: 155.208.243-91





Local: Avenida Aeroporto Porto Franco - MA

Item	Descrição do item	Und	Qty	Valor Unitario	Valor
9.7	CAIXA DE INSPEÇÃO EM ALVENARIA DE TIJOLO MACIÇO 60X60X60CM, REVESTIDA INTERNAMENTO COM BARRA LISA (CIMENTO E AREIA, TRAÇO 1:4) E=2,0CM, COM TAMPA PRÉ-MOLDADA DE CONCRETO E FUNDO DE CONCRETO 15MPA TIPO C - ESCAVAÇÃO E CONFEÇÃO - ÁGUAS PLUVIAIS E ESGOTO	UN	1,00	RS 145,00	RS 145,00
10	<b>DIVERSOS E LIMPEZA DA OBRA</b>			<b>RS</b>	<b>23,04</b>
10.1	LIMPEZA FINAL DA OBRA	M2	18,00	RS 1,28	RS 23,04
				<b>TOTAL</b>	<b>RS 16.786,71</b>

*[Handwritten Signature]*  
Sambaíba Construções Ltda  
CNPJ: 10.561.407/0001-41

*[Handwritten Signature]*  
Rosileide J. Silva  
Eng. Civil - FUND. DE SEGURANÇA DO TRABALHO  
CREA-6964 - UEMA  
CPF: 755.258.203-91

Este documento encontra-se registrado no Conselho Regional de Engenharia e Agronomia do Maranhão, vinculado à Certidão nº 777432/2017, emitida em 21/03/2017



*[Handwritten mark]*

*[Handwritten mark]*

*[Handwritten mark]*

*[Handwritten mark]*

*[Handwritten mark]*



Conselho Regional de Engenharia e Agronomia do Maranhão

INICIAL  
INDIVIDUAL



**1. Responsável Técnico**

**ABIGAIL LOBAO FERREIRA**

Título profissional: **ENGENHEIRO DE SEGURANÇA DO TRABALHO, ENGENHEIRO CIVIL**  
Empresa contratada: **SAMBAIBA CONSTRUCOES LTDA**

RNP: **110349546-1**  
Registro: **000001046-8**

**2. Contratante**

Contratante: **PREFEITURA MUNICIPAL PORTO FRANCO**  
**PRACA DEMETRIO MILHOMEM, 10**

CPF/CNPJ: **06.208.946/0001-24**  
Nº:

Complemento: **Bairro: CENTRO**

Cidade: **PORTO FRANCO** UF: **MA** CEP: **65970000**

País: **Brasil**

Telefone: **9935712645** Email: **pref-pf@hotmail.com**

Contrato: **Não especificado** Celebrado em:

Valor: **R\$ 412.227,00** Tipo de contratante: **PESSOA JURÍDICA**

Ação Institucional: **Outros**

Situação: **BAIXA DE ART**

Atendido: **SIM**

Data da Situação: **14/02/2017**

Motivo: **CONCLUSÃO DA OBRA/SERVIÇO**

Descrição:

**3. Dados da Obra/Serviço**

Proprietário: **PREFEITURA MUNICIPAL PORTO FRANCO**  
**AVENIDA AEROPORTO**

CPF/CNPJ: **06.208.946/0001-24**  
Nº:

Complemento: **Bairro: CENTRO**

Cidade: **PORTO FRANCO** UF: **MA** CEP: **65970000**

Telefone: **9935712645** Email: **pref-pf@hotmail.com**

Coordenadas Geográficas: **Latitude: Longitude:**

Data de Início: **20/12/2013** Previsão de término: **20/12/2014**

Finalidade: **SEM DEFINIÇÃO**

**4. Atividade Técnica**

**5. Observações**

CONFORME O CONTRATO DE TOMADA DE PRECO 036/2013, REFERE-SE A CONSTRUÇÃO DE 01 ( UMA ) UNIDADES BASICA DE SAUDE (USB) LOCALIZADA NA AV. AEROPORTO, CENTRO DESTE MUNICIPIO DE PORTO FRANCO, CONFORME ESPECIFICACOES CONSTANTES DO PROJETO BASICO E NOS TERMOS PREVISTOS NUMERO 1.380, 09 DE JULHO DE 2013 DO MINISTERIO DE SAUDE.

**6. Declarações**

**7. Entidade de Classe**

SEM INDICACAO DE ENTIDADE DE CLASSE

**8. Assinaturas**

Declaro serem verdadeiras as informações acima

**ABIGAIL LOBAO FERREIRA - CPF: 332.520.333-72**

Local \_\_\_\_\_ de \_\_\_\_\_ de \_\_\_\_\_

**PREFEITURA MUNICIPAL PORTO FRANCO - CNPJ: 06.208.946/0001-24**

**9. Informações**

\* A ART é válida somente quando quitada, mediante apresentação do comprovante do pagamento ou conferência no site do Crea.

**10. Valor**

Valor da ART: **R\$ 167,68**

Pago em: **03/02/2014**

Nosso Número: **8200762459**

Certidão nº 777432/2017

21/03/2017, 15:49

Chave de Impressão: BBW1W

O documento neste ato registrado foi emitido em 21/03/2017 e contém 14 folhas



**CREA / MA**

Conselho Regional de Engenharia e Agronomia do Maranhão  
WEB - 43819 / 2012

**CERTIDAO DE ACERVO TÉCNICO**



**CERTIDÃO : WEB - 43819 / 2012**  
**PROTOCOLO : PRO0003616312**  
**DATA DE EMISSÃO : 10/08/2012**

Por delegação de poderes constantes na(o) Decisão de Diretoria, Número : 0021/2008, de 06/03/2008, da Presidência do Conselho Regional de Engenharia e Agronomia do Maranhão, em cumprimento ao disposto na resolução 1025, de 12/10/2009 do CONFEA, CERTIFICAMOS que o Profissional abaixo qualificado registrou a(s) Anotação(ões) de Responsabilidade(s) Técnica(s) - ART's, constante(s) da Presente CERTIDÃO, tendo sido comprovada a execução e conclusão da(s) obra(s) e/ou serviço(s) indicado(s) conforme descrição(ões) abaixo.

Nome do Profissional : ABIGAIL LOBAO FERREIRA  
Carteira : 1103495461XXXX  
CPF : 33252033372

Título(s)

Engenheiro Civil  
Engenheiro de Segurança do Trabalho

Pós-Graduação(ões)

ART(s)

ART: 00011034954615062310 Tipo da ART:Indefinido  
Registrada em : 30/06/2012  
Baixada em : 10/08/2012  
Endereço da Obra : CONSELHO TUTELAR NA SEDE DO MUNICIPIO DE JOAO LISBOA, CENTRO, CEP : 65922000 JOAO LISBOA/MA  
Proprietário : PREFEITURA MUNICIPAL DE JOÃO LISBOA (FUNDO MUNICIPAL DE AÇÃO SOCIAL  
Empresa : B. A. CONSTRUCOES EMPREENDIMENTOS E SERVICOS LTDA  
Contratante : PREFEITURA MUNICIPAL DE JOÃO LISBOA (FUNDO MUNICIPAL DE AÇÃO SOCIAL  
REFORMA DO PREDIO DO CONSELHO TUTELAR NA SEDE DO MUNICIPIO DE JOAO LISBOA -MA, CONFORME O CONTRATO DE NUMERO 20110175, PRAZO DE EXECUCAO; INICIO: 13 DE JULHO DE 2011, TERMINO: 29 DE AGOSTO DE 2011, VALOR DA REFORMA: R\$ 138.958,20

E nada mais tendo sido requerido, expedimos a presente CERTIDÃO DE ACERVO TÉCNICO, com a(s) respectiva(s) baixa(s) de ART(s), averbando-se o(s) ATESTADO(s), DECLARAÇÃO(ões) e/ou CERTIDÃO(ões) em anexo como parte integrante da mesma, somente os serviços a que se referem as atribuições do Profissional acima citado, devidamente cancelada, que vai datada e assinada, por quem de direito.

*[Handwritten Signature]*  
Deusilva Alves dos Santos Medeiros  
Agente Administrativo  
Inspeção de Imperatriz  
:REA/MA

*[Handwritten Signature]*  
Raimundo Nonato Neri Farias  
Inspetor Chefe do CREA/MA  
Inspeção de Imperatriz





ESTADO DO MARANHÃO  
PREFEITURA MUNICIPAL DE JOÃO LISBOA  
CNPJ: 07.000.300/0001-10

CREA - MA

AVERBAMOS O PRESENTE  
ATESTADO COMO PARTE  
INTEGRANTE DA CERTIDÃO  
Nº 43819/2014  
Denselina Alves dos Santos Medeiros  
Agente Administrativo  
Inspeção de Imperatriz  
CREA/MA

ATESTADO DE CAPACIDADE TÉCNICA

Atestamos para os devidos fins, que a empresa **B. A. CONSTRUÇÕES EMPREENDIMENTOS E SERVIÇOS LTDA**, inscrita no CNPJ nº 09.534.152/0001-49 e registro no CREA-MA nº 36904 executou os serviços de Reforma do Prédio do Conselho Tutelar na Sede do Município de João Lisboa-MA, com área de 597,94 m<sup>2</sup>, sob a responsabilidade técnica do(a) engenheiro(a) civil **ABIGAIL LOBÃO FERREIRA**, Carteira CREA 1103495461XXXX, Registro nº 5608/D-MA, em conformidade com o Contrato de Prestação de Serviços nº 20110175 de 13 de julho de 2011, registrado junto ao CREA/MA, sob ART nº 00011034954615062310, de acordo com normas, prazos, especificações e condições contratadas abaixo descritas:

COMISSÃO DE LICITAÇÃO  
02304  
Fls. \_\_\_\_\_  
Rubrica

ITEM	DESCRIÇÃO DOS SERVIÇOS	UNID.	QUANT.
<b>01</b>	<b>SERVIÇOS PRELIMINARES</b>		
1.01	INSTALAÇÕES E MOBILIZAÇÕES	VB	1,00
<b>02</b>	<b>MOVIMENTO DE TERRAS</b>		
2.01	ESCAVAÇÃO MANUAL DE VALAS EM QUALQUER TERRENO EXCETO ROCHA ATÉ H=1,50 M	M <sup>3</sup>	7,00
2.02	REGULARIZAÇÃO E COMPACTAÇÃO DO FÚNDO DE VALAS	M <sup>2</sup>	5,25
2.03	REATERRO APILOADO DE VALA COM MATERIAL DA OBRA	M <sup>3</sup>	2,80
<b>03</b>	<b>FUNDAÇÕES, NFRA ESTRUTURA E SUPERESTRUTURA</b>		
3.01	CONCRETO ARMADO - PARA PILARES DE ARRANQUE 20X20CM (FCK25MPa), INCLUINDO PREPARO, LANÇAMENTO, ADENSAMENTO E CURA. INCLUSIVE FORMAS PARA REUTILIZAÇÃO 2X, CONFORME PROJETO.	M <sup>3</sup>	2,10
3.02	CONCRETO ARMADO - PARA PILARES DE ELEVAÇÃO 15X25CM (FCK25MPa), INCLUINDO PREPARO, LANÇAMENTO, ADENSAMENTO E CURA. INCLUSIVE FORMAS PARA REUTILIZAÇÃO 2X, CONFORME PROJETO.	M <sup>3</sup>	8,00
<b>04</b>	<b>ALVENARIA DE VEDAÇÃO</b>		
4.01	DEMOLICAO DE ALVENARIA DE TIJOLOS FURADOS S/REAPROVEITAMENTO	M <sup>2</sup>	57,25
4.02	ALVENARIA 1 VEZ C/TIJOLO FURADO 10X20X20CM C/ARG. CIM/CAL/AREIA 1:2:8 JUNTAS 12MM, C/5% PERDAS TIJOLOS	M <sup>2</sup>	9,80
4.03	ALVENARIA DE VEDAÇÃO DE 1 1/2 VEZ EM TIJOLOS CERÂMICOS DE 08 FUROS (DIMENSÕES NOMINAIS: 19X19X09); ASSENTAMENTO EM ARGAMASSA NO TRAÇO 1:6 (CIMENTO E AREIA) EM VOLUME	M <sup>2</sup>	48,16
<b>05</b>	<b>ESQUADRIAS</b>		
5.01	FECHADURA DE EMBUTIR COMPLETA, PARA PORTAS INTERNAS, PADRAO DE ACABAMENTO MEDIO	M <sup>2</sup>	6,55
5.02	PORTA DE CHAPA DE ACO METALON COM VIDRO, DE ABRIR, 0,90X2,1CM, COM POSTIGO (FACHADA)	M <sup>2</sup>	13,23
5.03	PORTA MADEIRA SEMI-OCA ALMOFADADA/REGIONAL 2A / 80 X 210 X 3CM INC. FERRAGENS	UNID.	6,00
5.04	PORTA MADEIRA SEMI-OCA ALMOFADADA/REGIONAL 2A / 60 X 210 X 3CM PARA SANITÁRIOS INC. FERRAGENS	UNID.	2,00
5.05	JANELA BASCULANTE DE FERRO EM CANTONEIRA 5/8"X1/8", LINHA POPULAR	M <sup>2</sup>	3,26
<b>06</b>	<b>REVESTIMENTOS DE PAREDE</b>		
6.01	CHAPISCO DE ADERÊNCIA EM PAREDES	M <sup>2</sup>	262,50
6.02	EMBOCO EM TETOS TRACO 1:4 (CAL E AREIA MEDIA), ESPESSURA O MANUALI, 5CM, PREPAR	M <sup>2</sup>	366,52
6.03	EMBOCO EM TETOS TRACO 1:4 (CAL E AREIA MEDIA), ESPESSURA O MANUALI, 5CM, PREPAR	M <sup>2</sup>	262,50
6.04	REVESTIMENTO CERÂMICO DE PAREDES PEI LII - CERÂMICA 30 X 30CM - IND. REJUNTE - ALTURA 1,50M	M <sup>2</sup>	69,02
6.05	REVESTIMENTO CERÂMICO DE PAREDES PEI LII - CERÂMICA 30 X 30CM - IND. REJUNTE - ALTURA 1,20M NA COZINHA E COPA	M <sup>2</sup>	137,38
<b>07</b>	<b>PAVIMENTAÇÃO NAS ÁREAS DE MDCA BANHEIRO E ILUMINAÇÃO</b>		
7.01	CAMADA REGULARIZADORA E=3CM	M	315,28
7.02	PISO CERÂMICO ESMALTADO PEI IV - 30 X 30 CM-INCL REJUNTE CONFORME PROJETO (SALA DO MDCA E CONSELHO TUTELAR)	M	590,52

J  
49



ESTADO DO MARANHÃO  
PREFEITURA MUNICIPAL DE JOÃO LISBOA  
CNPJ: 07.000.300/0001-10

CREA - MA  
AVERBAMOS O PRESENTE  
AFESTADO COMO PARTE  
INTEGRANTE DA CERTIDÃO  
43819/2014  
Deusilina Alves dos Santos Medeiros  
Agente Administrativo  
Inspeção de Improbidade  
CREA/MA

08	FÔRRO E COMPLEMENTOS		
8.01	CUMIEIRA PARA TELHA TIPO COLONIAL INCLUSIVE COLOCAÇÃO E EMBOÇAMENTO	M	75,00
8.02	RETELHAMENTO COM TELHA TIPO COLONIAL COM APROVEITAMENTO DE 70%	M <sup>2</sup>	211,75
8.03	RECOLOCAÇÃO DE FORROS EM REGUA DE PVC E PERFIS, CONSIDERANDO REAPROVEITAMENTO DO MATERIAL	M	12,25
8.04	TOLDO PARA PROTEÇÃO DA PORTA DE ENTRADA	M <sup>2</sup>	13,65
8.05	LIMPEZA FORRO	M <sup>2</sup>	535,92
09	INSTALAÇÃO ELÉTRICA		
9.01	CAIXA DE IMBUTIR 2X4"	UNID.	12,00
9.02	ELETRODUTO DE PVC ROSC., INCLUSIVE CONEXÕES 3/4"	M	100,00
9.03	TOMADA ELÉTRICA PADRÃO 3 PINOS. NBR 14136:2002	UNID.	40,00
9.04	PLUGUE 3 PINOS 2p+t PARA TOMADA ELÉTRICA NOVO ABNT BRASIL, INCLUSIVE INSTALAÇÃO	UNID.	12,00
9.05	FITA ISOLANTE 5M	UNID.	8,00
9.06	INTERRUPTOR 1 SEÇÃO	UNID.	24,00
9.07	DISJUNTOR TERMOMAGNETICO UNIPOLAR 10 A X 240V-FORN/COLOC	UNID.	4,00
9.08	LUMINARIA SOBREPOR TP PL ECONÔMICA C/REATOR EMBUTIDO 25W LAMP FLUOR.	UNID.	30,00
9.09	FIO RIGIDO, ISOLACAO EM PVC 450/750V 4,0MM2	M	400,00
9.10	FIO ISOLADO PVC 750V 2,5MM2 INSTALADO	M	400,00
9.11	FIO RIGIDO, ISOLACAO EM PVC 450/750V 1,5MM2	M	600,00
9.12	CABO PARA ATERRAMENTO 6MM2	M	200,00
10	INSTALACAO HIDRAULICA		
10.01	REGISTRO GAVETA 2" BRUTO LATAO - FORNECIMENTO E INSTALACAO	UNID.	4,00
10.02	TUBO DE PVC SOLDAVEL DIAMETRO 25 MM INCLUSIVE CONEXOES	M	84,00
10.03	TUBO DE PVC SOLDAVEL CLASSE 15 DIAMETRO 50 MM INCLUSIVE CONEXOES	M	42,00
11	INSTALACAO SANITARIA		
11.01	ADAPTADOR P/ SAIDA DE VASO SANITÁRIO SERIE NORMAL 100MM	UNID.	4,00
11.02	CAIXA SIFONADA MONTADA COM GRELHA E PORTA GRELHA 150X150X 50 - REDONDA	UNID.	4,00
11.03	TUBO DE PVC SERIE NORMAL 100 MM FORNEC. E INSTALACAO INCLUSIVE CONEXOES	M	36,00
11.04	TUBO DE PVC SERIE NORMAL 40 MM FORNEC. E INSTALACAO INCLUSIVE CONEXOES	M	72,00
11.05	TUBO DE PVC SERIE NORMAL 50 MM FORNEC. E INSTALACAO INCLUSIVE CONEXOES	M	48,00
11.06	FOSSA 2,00X2,00X1,20M EM ALV. DE TIJOLOS E=20CM, C/TAMPA DE CONCRETO	UNID.	4,00
11.07	TUBO DE PVC SERIE NORMAL 75 MM FORNEC. E INSTALACAO INCLUSIVE CONEXOES	M	36,00
11.08	CAIXA DE INSPEÇÃO EM ALVENARIA COM FUNDO EM CONCRETO, 60X60CM	UNID.	8,00
11.09	TAMPA DE CONCRETO 60X60CM PARA CAIXA DE INSPEÇÃO	UNID.	8,00
12	LOUCAS E METAIS		
12.01	LAVATORIO LOUCA BR MEDIO LUXO C/LADRAO MED 55X45 RABICHO CROMADO DE 1/2", C/COLUNA INCL ACESSORIOS DE FIXACAO.FERRAGENS EM METAL CROMADO SIFAO 1680 DE 1"X1.1/4" APARELHO MISTURADOR 1875/C45 C/AREJADOR VALVULA DE ESCOAMENTO 1603 RABICHO EM PVC. FORN	UNID.	4,00
12.02	VASO SANITARIO LOUCA BRANCA CAIXA DESCARGA ACOPLADA 35X65X35CM INCL ASSENTO PLASTICO E RABICHO CROMADO EXCL COLOCACAO.	UNID.	4,00
12.03	PORTA-SABONETE LÍQUIDO FORNECIMENTO INSTALACAO	UNID.	4,00
12.04	INSTALACAO DE PAPELEIRA FORNECIMENTO E COLOCACAO	UNID.	4,00
13	CONSTRUÇÃO DE MURO COMP= 26,50M H=2,50m		

COMISSÃO DE LICITAÇÃO  
02305  
Rubrica

g  
2  
50



CREA - MA

VERBAMOS O PRESENTE  
ATESTADO COMO PARTE  
INTEGRANTE DA CERTIDÃO

ESTADO DO MARANHÃO  
PREFEITURA MUNICIPAL DE JOÃO LISBOA  
CNPJ: 07.000.300/0001-10

Nº 43819  
Delegado de Registro  
Agente Administrativo  
Inspeção de Obras  
02306  
RUBRICA

13.1.1	ESCAVAÇÃO MANUAL DE VALAS EM QUALQUER TERRENO EXCETO ROCHA ATÉ H=1,50 M	M <sup>3</sup>	5,51
13.1.2	REGULARIZAÇÃO E COMPACTAÇÃO DO FÚNDO DE VALAS	M <sup>2</sup>	16,48
13.1.3	REATERRO APILOADO DE VALA COM MATERIAL DA OBRA	M <sup>3</sup>	5,78
<b>13.2</b>	<b>FUNDAÇÕES, NFRA ESTRUTURA E SUPERESTRUTURA</b>		
13.2.1	CONCRETO ARMADO - PARA PILARES DE ARRANQUE E VIGAS BALDRAME 15X20 (FCK25MPA), INCLUINDO PREPARO, LANÇAMENTO, ADENSAMENTO E CURA. INCLUSIVE FORMAS PARA REUTILIZAÇÃO 2X, CONFORME PROJETO.	M <sup>3</sup>	1,86
13.2.2	CONCRETO ARMADO - PARA PILAR DE ELEVAÇÃO E VIGA SUPERIOR 10X25 - (FCK25MPA), INCLUINDO PREPARO, LANÇAMENTO, ADENSAMENTO E CURA. INCLUSIVE FORMAS PARA REUTILIZAÇÃO 2X, CONFORME PROJETO.	M <sup>3</sup>	2,95
<b>13.3</b>	<b>ALVENARIA DE VEDAÇÃO</b>		
13.3.1	DEMOLICAO DE ALVENARIA DE TIJOLOS FURADOS S/REAPROVEITAMENTO	M <sup>2</sup>	64,00
13.3.2	ALVENARIA 1 VEZ C/TIJOLO FURADO 10X20X20CM C/ARG. CIM/CAL/AREIA 1:2:8 JUNTAS 12MM, C/5% PERDAS TIJOLOS	M <sup>2</sup>	13,80
13.3.3	ALVENARIA DE VEDAÇÃO DE 1 1/2 VEZ EM TIJOLOS CERÂMICOS DE 08 FUIROS (DIMENSÕES NOMINAIS: 19X19X09); ASSENTAMENTO EM ARGAMASSA NO TRAÇO 1:6 (CIMENTO E AREIA) EM VOLUME	M <sup>2</sup>	175,00
<b>13.4</b>	<b>REVESTIMENTOS DE PAREDE</b>		
13.4.1	CHAPISCO DE ADERÊNCIA EM PAREDES INTERNAS E EXTERNAS	M <sup>2</sup>	111,00
13.4.2	EMBOCO EM TETOS TRACO 1:4 (CAL E AREIA MEDIA), ESPESSURA 0 MANUALI,5CM, PREPAR	M <sup>2</sup>	111,00
13.4.3	REBOCO PARA PAREDES ARGAMASSA TRACO 1:4,5 (CAL E AREIA FINA PENEIRADA), ESPESSURA 0,5CM, PREPARO MECANICO	M <sup>2</sup>	111,00
<b>14</b>	<b>PINTURA - COMPLEMENTOS INCLUSIVE MURO</b>		
14.01	PINTURA LATEX ACRILICA AMBIENTES INTERNOS/EXTERNOS, DUAS DEMAOS	M <sup>2</sup>	862,75
14.02	PINTURA DE ESQUADRIAS DE MADEIRA E FERRO, ESMALTE SINTETICO 2 DEMAOS	M <sup>2</sup>	245,60
<b>15</b>	<b>BANCADAS</b>		
15.01	PIA PARA COZINHA 110X60CM EM GRANILITE INCLUSIVE TORNEIRA, VÁLVULA E INSTALAÇÃO	UNID.	1,00
15.02	TANQUE MARMORE SINTETICO 22 LITROS, COM VALVULA EM PLASTICO BRANCO 1.1/4" X 1.1/2" CONJUNTO PARA FIXACAO-FORNECIMENTO E INSTALACAO BANCA/CUBA RESINA SINTETICA	UNID.	1,00
<b>16</b>	<b>DRENAGEM - CANALETA 40X40CMX30M</b>		
16.01	ALVENARIA DE VEDAÇÃO DE 1 1/2 VEZ EM TIJOLOS CERÂMICOS DE 08 FUIROS (DIMENSÕES NOMINAIS: 19X19X09); ASSENTAMENTO EM ARGAMASSA NO TRAÇO 1:6 (CIMENTO E AREIA) EM VOLUME	M <sup>2</sup>	108,00
16.02	LASTRO DE CONCRETO TRACO 1:3:5, ESPESSURA 5CM, PREPARO MECANICO (BANH. E ILUMINAÇÃO)	M <sup>2</sup>	48,00
16.03	EMBOCO EM PAREDE TRACO 1:4 (CAL E AREIA MEDIA), ESPESSURA 0 MANUALI,5CM, PREPAR	M <sup>2</sup>	108,00
16.04	REBOCO PARA PAREDES ARGAMASSA TRACO 1:4,5 (CAL E AREIA FINA PENEIRADA), ESPESSURA 0,5CM, PREPARO MECANICO	M <sup>2</sup>	108,00
<b>17</b>	<b>SERVIÇOS FINAIS</b>		
17.01	LIMPEZA FINAL DA OBRA	M <sup>2</sup>	597,94

João Lisboa-MA, 23 de junho de 2012.

*Adão N. Carvalho*  
Adão Nascimento carvalho  
Secretário de Infraestrutura  
Secretário de Infraestrutura  
CPF: 329.205.983.68



**CERTIDÃO DE ACERVO TÉCNICO COM  
ATESTADO**  
Resolução Nº 1025 de 30 de Outubro de 2009  
Resolução Nº 218 de 29 de Junho de 1973

**CREA-MA**

Nº 777426/2017

Emissão: 08/06/2017

Validade: Indefinida

Chave: yYaZ9



**Conselho Regional de Engenharia e Agronomia do Maranhão**

CERTIFICAMOS, para os devidos fins, que consta em nossos arquivos o registro de Acervo referente a(s) Anotação(ões) de Responsabilidade(s) Técnica(s) - ARTs, constante(s) da Presente CERTIDÃO, tendo sido comprovada a execução e conclusão da(s) obra(s) e/ou serviço(s) indicado(s) conforme descrição(ões) abaixo.

**Descrição**

CERTIDÃO DE ACERVO TÉCNICO COM ATESTADO

**Interessado(a)**

Profissional: ABIGAIL LOBAO FERREIRA

Registro: 110349546-1

CPF: 332.520.333-72

Tipo de Registro: DEFINITIVO ( PROFISSIONAL DIPLOMADO NO PAÍS )

Data Inicial: 10/03/1994

**Título(s)**

**GRADUAÇÃO**

ENGENHEIRO CIVIL

Atribuição: ART. 7 DA RESOLUCAO 218, DE 29/06/73, DO CONFEA.

Instituição de Ensino: UNIVERSIDADE ESTADUAL DO MARANHÃO

Data de Formação: 07/05/1993

**PÓS - ENGENHARIA**

ENGENHEIRO DE SEGURANÇA DO TRABALHO

Atribuição: Artigo 4º da Resolução 359/91

Instituição de Ensino: FACULDADE ATENAS MARANHENSE

Data de Formação: 20/12/2008

**Empresa Contratada**

SAMBAIBA CONSTRUCOES LTDA

**Informações / Notas**

- A Certidão de Acervo Técnico (CAT) à qual o atestado está vinculado constituirá prova da capacidade técnico-profissional da pessoa jurídica somente se o responsável técnico indicado estiver ou venha a ser integrado ao seu quadro técnico por meio de declaração entregue no momento da habilitação ou da entrega das propostas.

- Certificamos que se encontra vinculado à presente CAT o atestado apresentado em cumprimento à Lei nº 8.666/93, expedido pela pessoa jurídica contratante, a quem cabe a responsabilidade pela veracidade e exatidão das informações nele constantes. É de responsabilidade deste Conselho a verificação da atividade profissional em conformidade com a Lei nº 5.194/66 e Resoluções do Conselho Federal de Engenharia e Agronomia - CONFEA.

- Esta certidão perderá a validade, caso ocorra qualquer alteração posterior dos elementos cadastrais nela contidos.

- Fica(m) Excluído(s), no entanto, o(s) serviço(s) cujas atribuições não competem ao(s) profissional(is) em questão.

- NÃO FAZ PARTE DESTA CERTIDÃO O ITEM 1.6 DA PLANILHA (PAISAGISMO).

**ART(s)**

MA20170101400

Certidão nº 777426/2017

06/07/2017, 16:17

Chave de Impressão: yYaZ9



**ATESTADO DE CAPACIDADE TÉCNICA**

ATESTAMOS para os devidos fins que a firma SAMBAIBA – CONSTRUÇÕES LTDA, estabelecida à Av. Valentim da Silva Aguiar Nº 352, Centro, em Porto Franco - Ma, portadora do CNPJ Nº. 10.561.407/0001-41, executou para esta Prefeitura Municipal, de acordo com as especificações Técnicas e dentro do prazo contratual, a obra de Urbanização da Praça São Francisco em Porto Franco Ma, de acordo com o Contrato Nº. 16.010/2015 de 09/006/20015.

01 – Foi Responsável Técnica pela execução da obra a Engª Civil ABIGAIL LOBÃO FERREIRA, CREA 1103495461, conforme ART Nº. 0001103495461135610.

2 – características da obra:

2.1 – Área Urbanizada ..... 6.363,20 m2

02 – Principais quantidades de serviços executadas:

ITENS	SERVICOS	UNID	QUANTIDADE
01.	URBANIZAÇÃO DA PRAÇA SÃO FRANCISCO		
01.1	SERVICOS PRELIMINARES		
01.1.1	PLACA DE OBRA EM CHAPA DE ACO GALVANIZADO M2	M2	12,00
01.1.2	LOCACAO E NIVELAMENTO DA OBRA, COM AUXILIO DE EQUIPAMENTOS TOPOGRAFICOS	m²	6.363,20
01.1.4	INSTAL/LIGACAO PROVISORIA ELETRICA BAIXA TENSÃO P/CANT OBRA	UD	1,00
01.1.5	CERCA COM MOURÕES DE MADEIRA COM 4 FIOS DE ARAME FARPADO	M	305,46
1.2	TERRAPLENAGEM		
1.2.1	LIMPEZA MANUAL DO TERRENO (C/ RASPAGEM SUPERFICIAL	M2	3.817,92
1.2.2	ESCAVACAO E CARGA MATERIAL 1A CATEGORIA, UTILIZANDO TRATOR DE ESTEIRA	m³	2.970,09
1.2.3	TRANSPORTE LOCAL COM CAMINHAO BASCULANTE 6 M3, RODOVIA PAVIMENTADA	M3.KM	14.850,47
1.2.4	ESPALHAMENTO E COMPACTAÇÃO DE MATERIAL	M2	5.711,72
3.0	PAVIMENTAÇÃO		
03.1	ESCAVACAO E CARGA MATERIAL DE JAZIDA	M3	127,04
1.3.2	TRANSPORTE LOCAL COM CAMINHAO BASCULANTE 6 M3, RODOVIA PAVIMENTADA	M3xKm	1.905,58

Este documento encontra-se registrado no Conselho Regional de Engenharia e Agronomia do Maranhão, vinculado à Certidão nº 777426/2017, emitida em 06/07/2017



Praça Demétrio Milhomem, 10 – Centro – Porto Franco-MA – CEP 65970-000 CNPJ: 06.208.916/0001-00

*Cloris Gómes Pereira*  
Secretária Municipal de Licitação  
Eng. Civil CREA 13112-DF

Certidão nº 777426/2017  
06/07/2017, 16:17

Chave de Impressão: yYaz9

O documento neste ato registrado foi emitido em 06/07/2017 e contém 9 folhas

*(Handwritten signatures and initials)*





1.3.3	REGULARIZACAO E COMPACTACAO DE SUBLEITO ATE 20 CM DE ESPESSURA	m <sup>2</sup>	651,48
1.3.4	BASE DE SOLO ESTABILIZADO SEM MISTURA, COMPACTACAO 100% PROCTOR NORMAL M3	m <sup>3</sup>	97,72
1.3.5	PISO EM BLOCO SEXTAVADO 30X30CM, ESPESSURA 8CM, ASSENTADO SOBRE COLCHAO DE AREIA ESPESSURA 6CM	m <sup>2</sup>	651,48
1.4.	<b>DRENAGEM SUPERFICIAL</b>		
1.4.1	MEIO-FIO (GUIA) DE CONCRETO PREMOLDADO, DIMENSÕES 12X15X30X100CM (FACE SUPERIORXFACE INFERIORXALTURAXCOMPRIMENTO), REJUNTADO C/ARGAMASSA 1:4CIMENTO:AREIA, INCLUINDO ESCAVAÇÃO E REATERRO	m	613,67
1.4.2	SARJETA EM CONCRETO, PREPARO MANUAL, COM SEIXO ROLADO, ESPESSURA = 8CM LARGURA = 40CM.	m	464,67
1.5.	<b>PASSEIOS</b>		
1.5.1	PISO (CALCADA) EM CONCRETO 12MPA TRACO 1:3:5 (CIMENTO/AREIA/BRITA) PREPARO MECANICO, ESPESSURA 7CM, COM JUNTA DE DILATAÇÃO EM MADEIRA	M2	1.998,09
1.5.2	PASSEIOS EM PLACAS PREMOLDADAS DE CONCRETO	M2	55,00
1.5.3	PISO TATIL PREMOLDADO EM ARG. CIMENTO E AREIA, DIMENSÕES DE 25 X 25CM	M2	19,04
1.6.	<b>PAISAGISMO</b>		
16.1	PLANTIO DE GRAMA BATATAIS EM MUDAS	UD	3.433,63
1.6.2	PLANTIO DE ARVORE COM ALTURA MAIOR DO QUE 2,00 METROS UN	UD	20,00
1.6.3	PLANTIO DE PALMEIRA IMPERIAL	UD	6,00
1.7.	<b>INFRAESTRUTURA PARA ILUMINAÇÃO</b>		
1.7.1	DUTO ESPIRAL FLEXIVEL STNGELO PEAD D=50MM(2")	M	337,00
1.7.2	CAIXA DE PASSAGEM PREMOLDADA DE 40X40X40CM	UD	20,00
1.8.	<b>EQUIPAMENTOS URBANOS</b>		
1.8.1	PERGOLADO PARA SOMBREAMENTO TIPO ABIU EM MADEIRA TRATADA	UD	1,00

Praça Demétrio Milhomem, 10 - Centro - Porto Franco-MA - CEP 65970-000 CNPJ:06.208.946/0001-00

Clotrisval Gomes Pereira  
Secretário Adjunto  
Eng. Civil CREA-13140-DF

Este documento encontra-se registrado no Conselho Regional de Engenharia e Agronomia do Maranhão, vinculado à Certidão nº 777426/2017, emitida em 06/07/2017

Certidão nº 777426/2017  
06/07/2017, 16:17

Chave de Impressão: yYaz9

O documento neste ato registrado foi emitido em 06/07/2017 e contém 9 folhas



	AMARU		
1.8.2	PLACA BI-APOIADA PARA IDENTIFICAÇÃO DA PRAÇA	UD	2,00
1.8.3	PLACA ESMALTADA PARA IDENTIFICAÇÃO NR DE RUA, DIMENSÕES 45X25CM	UD	8,00
1.8.4	SUPORTE PARA PLACA DE IDENTIFICAÇÃO DE RUA EM AMARU	UD	4,00
1.8.6	LIXEIRA	UD	10,00
1.8.7	BANCO DE JARDIM EM AMARU, TIPO CALÇADÃO, COM ENCOSTO	UD	16,00
1.8.9	PARQUE INFANTIL		
1.8.10	GANGORRA TRÍPLA	UD	1,00
1.8.11	BALANÇO	UD	1,00
1.8.12	CASINHA COM ESCORREGA	UD	1,00
1.8.14	ALAMBRADO DO PARQUE		
1.8.14.1	ESCAVAÇÃO MANUAL DE VALAS	M3	7,54
1.8.14.2	ALICERCE EM PEDRA ARGAMASSADA, TRAÇO 1:8, CIMENTO/AREIA	M3	7,54
1.8.14.3	BALDRAMES EM ALVENARIA DE PEDRA ALVENARIA EM TIJOLOS CERÂMICOS FURADOS	M3	0,06
1.8.14.4	FURADOS	M2	7,54
1.8.14.5	CHAPISCO COM ARGAMASSA TRAÇO 1:3	M2	20,73
1.8.14.6	MASSA ÚNICA, PARA RECEBIMENTO DE PINTURA, EM ARGAMASSA TRAÇO 1:2:8,	M2	20,73
1.8.14.7	APLICAÇÃO MANUAL DE PINTURA COM TINTA LÁTEX ACRÍLICA EM PAREDES	M2	20,73
1.8.14.8	ALAMBRADO EM TELA GALVANIZADA REVESTIDA, FIXADA EM QUADRO DE MADEIRA ESPECIAL	M2	29,50
1.8.14.9	PORTÃO METÁLICO COM TELA GALV. REVESTIDA EM PVC,	M2	0,80
2.1.	QUIOSQUE / LANCHONETE		
2.1.1	SERVIÇOS PRELIMINARES		
2.1.1.1	LOCAÇÃO CONVENCIONAL COM GABARITO EM MADEIRA, SEM REAPROVEITAMENTO	M2	64,95
2.1.1.2	TAPUME DE CHAPA DE MADEIRA COMPENSADA, E= 6MM, COM PINTURA A CAL	M2	-
2.2.	MOVIMENTO DE TERRA		

Praça Dométrio Milhomem, 10 - Centro - Porto Franco-MA - CEP 65970-000 CNPJ:06.208.916/0001-00

Cláudia Gomes Pereira  
Secretária de Inversão  
Eng. Civil CREA 13110-D/DF

Certidão nº 777426/2017  
06/07/2017, 16:17

Chave de Impressão: yYaZ9

O documento neste ato registrado foi emitido em 06/07/2017 e contém 9 folhas

Este documento encontra-se registrado no Conselho Regional de Engenharia e Agronomia do Maranhão, vinculado à Certidão nº 777426/2017, emitida em 06/07/2017





2.2.1	ESCAVAÇÃO MANUAL DE VALAS	M3	15,28
2.2.2	ATERRO COMPACTADO	M3	19,49
2.2.3	ESCAVAÇÃO E CARGA DE MATERIAL DE 1ª CAT.	M3	25,87
2.2.4	TRANSPORTE DE MATERIAL DMT = 5 Km.	m3.km	129,35
<b>2.3</b>	<b>INFRAESTRUTURA</b>		
2.3.1	ALICERCE EM PEDRA ARGAMASSADA, TRAÇO 1:8, CIMENTO/AREIA	M3	10,75
2.3.3	BLOCOS EM CONCRETO CICLÓPICOS	M3	4,53
2.3.4	VIGAS BALDRAME EM CONCRETO ARMADO	M3	2,00
<b>2.4</b>	<b>SUPERESTRUTURA</b>		
2.4.1	PILARES EM CONCRETO ARMADO	M3	2,58
2.4.2	VIGAS EM CONCRETO ARMADO FCK = 20 MPA.	M3	3,07
2.4.3	LAJE PREMOLDADA PARA FORRO	M2	32,48
<b>2.5</b>	<b>ALVENARIAS</b>		
2.5.1	PAREDES EM TIJOLOS CERÂMICOS FURADOS	M2	125,46
2.5.2	DIVISÓRIA DE GRANITO CINZA	M2	2,31
<b>2.6</b>	<b>COBERTURA</b>		
2.6.1	ESTRUTURA DE MADEIRA DE LEI NÃO APARELHADA	M2	88,38
2.6.3	TABEIRA DE MADEIRA DE LEI, 15 xcm. APARELHADA E ENVERNIZADA	M	36,60
2.6.4	COBERTURA EM TELHA CERÂMICA TIPO COLONIAL	M2	73,20
2.6.5	CUMEEIRA	M	36,60
2.6.6	CORDAO DE ARREMATE EM BEIRAIS COM TELHA CERAMICA	M	36,60
<b>2.7</b>	<b>REVESTIMENTOS</b>		
2.7.1	CHAPISCO COM ARGAMASSA TRAÇO 1:3 EMBOÇO, PARA RECEBIMENTO DE CERÂMICA, EM ARGAMASSA TRAÇO 1:2:8,	M2	283,40
2.7.2	MASSA ÚNICA, PARA RECEBIMENTO DE PINTURA, EM ARGAMASSA TRAÇO 1:2:8,	M2	142,68
2.7.3	REVESTIMENTO CERÂMICO 20 X 20 BRC. PARA PAREDES INTERNAS	M2	180,18
2.7.5	REVESTIMENTO CERÂMICO 10 X 10cm, PAREDE EXTERNA.	M2	37,50
<b>2.8</b>	<b>PAVIMENTAÇÃO</b>		

Este documento encontra-se registrado no Conselho Regional de Engenharia e Agronomia do Maranhão, vinculado à Certidão nº 777426/2017, emitida em 06/07/2017





2.8.1	CAMADA IMPERMEABILIZANTE EM CONCRETO SIMPLES	M2	64,95
2.8.2	CONTRAPISO EM CIMENTADO ARGAM. CIM/AREIA 1.4	M2	64,95
2.8.3	REVESTIMENTO CERÂMICO PARA PISO COM PLACAS TIPO PORCELANATO DE DIMENSÕES 45X45	M2	64,95
2.8.4	CALÇADA DE PROTEÇÃO	M2	14,64
2.9	<b>ESQUADRIAS DE MADEIRA</b>		
2.9.1	PORTA DE MADEIRA COMPENSADA DE 0,80 X 2,10, COMPLETA	UD	4,00
2.9.2	PORTA DE MADEIRA COMPENSADA COM REVESTIMENTO MELAMÍNICO BRC. COMPLETA, DE 1,60 X 0,80	UD	1,00
2.9.3	PORTA VAI-E-VEEM EM MADEIRA DE 0,60 X 1,60, 2 FOLHAS, COM REVEST. MELAMÍNICO	ud	2,00
2.10	<b>ESQUADRIAS DE FERRO</b>		
2.10.1	JANELAS BASCULANTE EM FERRO, DE 1,00M X 0,60M, COM VIDRO LISO 3 mm.	M2	2,40
09.10.2	JANELA TIPO GUILHOTINA SOBRE O BALCÃO DE ATENDIMENTO, DE 2,00M X 1,20M	M2	2,40
2.10.3	PORTA DE AÇO DE ENROLAR TIPO GRADE, CHAPA 16	M2	37,50
2.11	<b>INSTALAÇÕES HIDRÁULICAS</b>		
2.11.1	ESCAVAÇÃO MANUAL DE VALAS	M3	3,60
2.11.2	REATERRO COMPACTADO	M3	3,60
2.11.3	PONTO HIDRÁULICO	UD	8,00
2.11.4	TUBO PVC 32MM	M	6,00
2.11.5	TUBO PVC 25MM	M	120,00
2.11.6	TUBO PVC 20 MM	M	18,00
2.11.7	CAIXA D'ÁGUA EM POLIETILENO DE 500 LITROS	UD	1,00
2.11.8	REGISTRO DE GAVETA BRUTO DE 25MM	UD	2,00
2.11.9	REGISTRO DE GAVETA CROMADO, COM CANOPLA, DE 25MM		4,00
2.11.10	TORNEIRA BOIA	UD	1,00
2.12	<b>INSTALAÇÕES SANITÁRIAS</b>		
2.12.1	ESCAVAÇÃO MANUAL	M3	6,00
2.12.2	REATERRO	M3	6,00
2.12.2	TUBO PVC 100MM	M	42,00
2.12.3	TUBO PVC 40MM	M	30,00

Praça Demétrio Milhomem, 10 - Centro - Porto Franco-MA - CEP 65970-000 CNPJ: 06.208.9-11

Cláudia Gomes Pereira  
Secretária Adjunta de Infraestrutura  
Eng. Civil CRB 13110-D-DF

Certidão nº 777426/2017  
06/07/2017, 16:17

Chave de Impressão: yYaz9

O documento neste ato registrado foi emitido em 06/07/2017 e contém 9 folhas

Este documento encontra-se registrado no Conselho Regional de Engenharia e Agronomia do Maranhão, vinculado à Certidão nº 777426/2017, emitida em 06/07/2017



57

4

4



2.12.3	CAIXA DE INSPEÇÃO EM ALVENARIA DE 60 X 60 X 60CM, C/TAMPA PREMOLDADA	UD	5,00
2.12.4	CAIXA DE GORDURA EM ALVENARIA DE 60 X 60 X 60CM, C/RAMPA PREMOLDADA	UD	1,00
2.12.4	CAIXA SIFONADA DE 150MM	UD	3,00
2.12.5	FOSSA SEPTICA EM ALVENARIA DE TIJOLO CERAMICO MACICO DIMENSOES EXTERNAS 1,90X1,10X1,40M, 1.500 LITROS	UD	1,00
2.12.5	SUMIDOURO EM ALVENARIA DE TIJOLO CERAMICO MACICO DIAMETRO 1,20M E ALTURA 5,00M, COM TAMPA EM CONCRETO ARMADO	UD	1,00
2.13	<b>LOUÇAS E ACESSÓRIOS</b>		
2.13.1	VASO SANITÁRIO SIFONADO COM CAIXA ACOPLADA LOUÇA BRANCA	UD	2,00
2.13.2	MICTÓRIO DE LOUÇA BRANCA	UD	2,00
2.13.3	LAVATÓRIO LOUÇA BRANCA COM COLUNA	UD	2,00
2.13.4	BANCADA DE GRANITO DE 2,00M X 0,60M COM CUBA INOX	M2	1,20
2.13.5	BANCADA DE GRANITO PARA A LANCHONETE, COM CUBA INOX 3,00M X 0,60	M2	1,80
2.13.6	CUBA DE EMBUTIR DE AÇO INOXIDÁVEL MÉDIA - FORNECIMENTO E INSTALAÇÃO	UD	2,00
2.13.7	SIFÃO COM VÁLVULA AMERICANA PARA PIA	UD	2,00
2.13.8	SIFÃO COM VÁLVULA PARA LAVATÓRIO	UD	2,00
2.13.9	VALVULA CROMADA PARA LAVATÓRIO	UD	2,00
2.13.10	VÁLVULA AMERICANA CROMADA PARA PIA	UD	2,00
2.13.11	TORNEIRA CROMADA PARA PIA	UD	2,00
2.13.12	TORNEIRA CROMADA PARA LAVATÓRIO	UD	2,00
2.13.13	PORTA TOALHA DE PAPEL	UD	2,00
2.13.14	SABONETEIRA PARA SABÃO LÍQUIDO	UD	2,00
2.13.15	ESPELHO CRISTAL ESPESSURA 4MM, COM MOLDURA DE MADEIRA	M2	2,40
2.13.16	EXTINTOR CO2 DE 6 KG	UD	1,00
2.14	<b>INSTALAÇÕES ELÉTRICAS</b>		
2.14.1	PONTO ELÉTRICO EM PAREDE	U	10,00
2.14.2	PONTO ELÉTRICO NO TETO	U	10,00
2.14.3	ELETRODUTO DE PVC DE 1" COM	M	18,00

Praça Demétrio Milhomem, 10 - Centro - Porto Franco-MA - CEP 65970-000 CNPJ:06.208.944/0001-00

*João Gomes Pereira*  
Secretário Municipal de Infraestrutura  
Eng. Civil CREA 1310-DF

Certidão nº 777426/2017

06/07/2017, 16:17

Chave de Impressão: yYaZ9

O documento neste ato registrado foi emitido em 06/07/2017 e contém 9 folhas

Este documento encontra-se registrado no Conselho Regional de Engenharia e Agronomia do Maranhão, vinculado à Certidão nº 777426/2017, emitida em 06/07/2017



5

58

CA

l

CONEXÇÕES			
2.14.4	ELETRODUTO DE PVC DE 1/2" COM CONEXÇÕES	M	30,00
2.14.5	QUADRO DE MEDIÇÃO TRIFÁSICO S/DISJUNTORES	UD	1,00
2.14.6	QUADRO DE DISTRIBUIÇÃO PARA 3 CIRCUITOS	U	1,00
2.14.7	DISJUNTORES MONOFÁSICOS DE 10 A 25A	UD	3,00
2.14.8	DISJUNTORES TRIFÁSICOS DE 25A	UD	1,00
2.14.9	FIO ISOLADO P/750v, DE 4,0 mm <sup>2</sup>	m	165,00
2.14.10	fio ISOLADO P/750v, DE 2,5 mm <sup>2</sup>	m	200,00
2.14.11	FIO ISOLADO P/750v, DE 1,5 mm <sup>2</sup>	M	200,00
2.14.12	CAIXA DE PASSAGEM 4" X 2" PVC	UD	16,00
2.14.13	CAIXA DE PASSAGEM OCTOGONAL PVS	UD	5,00
2.14.14	INTERRUPTOR SIMPLES	UD	6,00
2.14.15	TOMADA DE EMBUTIR 2P+T 10A/250V C/ PLACA -	UD	10,00
2.14.16	LUMINÁRIA ELETRÔNICA PL DE 2 X 15w	UD	10,00
2.14.17	HASTE COPERWALD P/ATERRAMENTO	UD	3,00
2.14.18	CABO DE COBRE NÚ 16MM	M	20,00
2.15	<b>PINTURA</b>		
2.15.1	EMASSAMENTO DE PAREDES INTERNAS COM MASSA ACRÍLICA, 2 DEM;AOS.	M2	114,62
2.15.2	APLICAÇÃO MANUAL DE PINTURA COM TINTA LÁTEX ACRÍLICA EM PAREDES	M2	159,62
2.15.3	PINTURA VERNIZ POLIURETANO BRILHANTE EM MADEIRA - TETO	M2	44,20
2.15.4	PINTURA ESMALTE EM ESQUADRIAS DE MADEIRA	M2	16,64
2.15.5	PINTURA ESMALTE EM ESQUADRIA DE FERRO, INCLUSO TRATAMENTO ANTI-FERRUGINOSO	M2	9,60
2.16	<b>LIMPEZA DA OBRA</b>		
2.16.1	LIMPEZA DA OBRA	M2	64,95

Era o que tínhamos a ATESTAR, conforme consta nos arquivos desta Prefeitura. Por ser a expressão da verdade, firmamos o presente ATESTADO.

Porto Franco, 05 de dezembro de 2016.

*Clorisval Gomes Pereira*  
Clorisval Gomes Pereira  
Secretário Adjunto de Infraestrutura  
Engº Civil CREA 131/D-DF

*Aderson Marinho Filho*  
ADERSON MARINHO FILHO  
Prefeito Municipal

Praça Demétrio Milhomem, 10 - Centro - Porto Franco-MA - CEP 65970-000 CNPJ:06.208.946/0001-24



Este documento encontra-se registrado no Conselho Regional de Engenharia e Agronomia do Maranhão, vinculado à Certidão nº 777426/2017, emitida em 06/07/2017



Certidão nº 777426/2017  
06/07/2017, 16:17

Chave de impressão: yYaZ9

O documento neste ato registrado foi emitido em 06/07/2017 e contém 9 folhas

59



Anotação de Responsabilidade Técnica - ART  
Lei nº 6.496, de 7 de dezembro de 1977

**CREA-MA**

**ART OBRA / SERVIÇO**  
Nº MA20170101400

Conselho Regional de Engenharia e Agronomia do Maranhão

00011034954615135610  
SUBSTITUIÇÃO à  
INDIVIDUAL



*[Handwritten signature]*

**1. Responsável Técnico**

**ABIGAIL LOBAO FERREIRA**

Título profissional: **ENGENHEIRO DE SEGURANÇA DO TRABALHO, ENGENHEIRO CIVIL**  
Empresa contratada: **SAMBAIBA CONSTRUCOES LTDA**

RNP: **110349546-1**  
Registro: **000001046-8**

**2. Contratante**

Contratante: **PREFEITURA MUNICIPAL DE PORTO FRANCO**  
**PRACA DEMETRIO MILHOMEM, 10**

CPF/CNPJ: **06.208.946/0001-24**  
Nº:

Complemento: Bairro: **CENTRO**  
Cidade: **PORTO FRANCO** UF: **MA**  
País: **Brasil** CEP: **65970000**

Telefone: **9935712540** Email: **pref-pf@hotmail.com**  
Contrato: **Não especificado** Celebrado em:  
Valor: **R\$ 5.037,30** Tipo de contratante: **PESSOA JURÍDICA**  
Ação Institucional: **Outros**

Situação: **BAIXA DE ART**

Data da Situação: **07/06/2017**

Atendido: **SIM**

Motivo: **CONCLUSÃO DA OBRA/SERVIÇO**

Descrição:

**3. Dados da Obra/Serviço**

Proprietário: **PREFEITURA MUNICIPAL DE PORTO FRANCO**  
**PRACA SAO FRANCISCO**

CPF/CNPJ: **06.208.946/0001-24**  
Nº:

Complemento: Bairro: **CENTRO**  
Cidade: **PORTO FRANCO** UF: **MA**  
Telefone: Email: **pref-pf@hotmail.com** CEP: **65970000**

Coordenadas Geográficas: **Latitude: 0 Longitude: 0**  
Data de Início: **09/06/2015** Previsão de término: **05/12/2016**  
Finalidade: **SEM DEFINIÇÃO**

**4. Atividade Técnica**

1 - ATUACAO	Quantidade	Unidade
53 - EXECUCAO > ATIVIDADES DE A.R.T. -> #A0217 - PRACA	1,00	un

**5. Observações**

OBRAS DE URBANIZACAO DA PRACA SAO FRANCISCO NA CIDADE DE PORTO FRANCO/MA, CONFORME ESPECIFICACOES CONSTANTES DO TERMO DE COMPROMISSO NUMERO 798142/2013/MTUR/CAIXA, DO PROJETO BASICO E DA PROPOSTA ANEXA NO PROCESSO, TOMADA DE PRECO 004.2015/CPL.

**6. Declarações**

**7. Entidade de Classe**

SEM INDICACAO DE ENTIDADE DE CLASSE

**8. Assinaturas**

Declaro serem verdadeiras as informações acima

**ABIGAIL LOBAO FERREIRA - CPF: 332.520.333-72**

\_\_\_\_\_, \_\_\_\_\_ de \_\_\_\_\_ de \_\_\_\_\_  
l.ocal data

**PREFEITURA MUNICIPAL DE PORTO FRANCO - CNPJ: 06.208.946/0001-24**

**9. Informações**

\* A ART é válida somente quando quitada, mediante apresentação do comprovante do pagamento ou conferência no site do Crea.

**10. Valor**

Esta ART é isenta de taxa

Registrada em: **07/06/2017**

Certidão nº 777426/2017  
06/07/2017, 16:17

Chave de Impressão: yYaZ9

O documento neste ato registrado foi emitido em 06/07/2017 e contém 9 folhas

*[Handwritten signatures and marks]*



**CERTIDÃO DE REGISTRO E QUITAÇÃO  
PESSOA FÍSICA**  
Lei Federal Nº 5194 de 24 de Dezembro de 1966

**CREA-MA**

Nº 884842/2023  
Emissão: 19/04/2023  
Validade: 31/03/2024  
Chave: D19Zc



**Conselho Regional de Engenharia e Agronomia do Estado do Maranhão**

CERTIFICAMOS que o profissional mencionado encontra-se registrado neste Conselho, nos termos da Lei 5.194/66, de 24/12/1966, conforme os dados acima. CERTIFICAMOS, ainda, face o estabelecimento nos artigos 68 e 69 da referida Lei, que o interessado não se encontra em débito com o CREA-MA.

**Interessado(a)**

Profissional: ABIGAIL LOBÃO FERREIRA  
Registro: 1103495461  
CPF: 332.\*\*\*-\*\*\*-72

Tipo de Registro: Registro Definitivo de Profissional (DIPLOMADO NO PAÍS)  
Data de registro: 10/03/1994

**Título(s)**

**GRADUAÇÃO**

ENGENHEIRA CIVIL  
Atribuição: ART. 7 DA RESOLUÇÃO 218, DE 29/06/73, DO CONFEA.  
Instituição de Ensino: UNIVERSIDADE ESTADUAL DO MARANHÃO  
Data de Formação: 07/05/1993

**PÓS - ENGENHARIA**

ENGENHEIRA DE SEGURANCA DO TRABALHO  
Atribuição: Artigo 4º da Resolução 359/91  
Instituição de Ensino: FACULDADE ATENAS MARANHENSE  
Data de Formação: 20/12/2008

**Descrição**

CERTIDÃO DE REGISTRO E QUITAÇÃO PESSOA FÍSICA

**Informações / Notas**

- A falsificação deste documento constitui-se em crime previsto no Código Penal Brasileiro, sujeitando o(a) autor(a) à respectiva ação penal.
- CERTIFICAMOS que caso ocorra(m) alteração(ões) no(s) elemento(s) contido(s) neste documento, esta Certidão perderá a sua validade para todos os efeitos.
- Esta certidão perderá a validade, caso ocorra qualquer alteração posterior dos elementos cadastrais nela contidos.
- Válido em todo território nacional.

**Última Anuidade Paga**

Ano: 2023 (1/1)

**Autos de Infração**

Nada consta

**Responsabilidades Técnicas**

Empresa: CONSTRUMAIS - CONSTRUÇÕES E SERVIÇOS - EPP  
Registro: 0005437563  
CNPJ: 18.166.662/0001-00  
Data Início: 24/03/2021  
Data Fim: Indefinido  
Data Fim de Contrato: Indefinido  
Tipo de Responsabilidade: RESPONSÁVEL TÉCNICO

Empresa: B. A. CONSTRUÇÕES EMPREENDIMENTOS E SERVIÇOS LTDA  
Registro: 0000009993  
CNPJ: 09.534.152/0001-49  
Data Início: 22/11/2022  
Data Fim: Indefinido  
Data Fim de Contrato: 13/11/2026  
Tipo de Responsabilidade: RESPONSÁVEL TÉCNICO

Empresa: SAMBAIBA CONSTRUÇÕES LTDA - EPP  
Registro: 0000010468  
CNPJ: 10.561.407/0001-41  
Data Início: 20/01/2012







**CERTIDÃO DE REGISTRO E QUITAÇÃO**  
**PESSOA FÍSICA**  
Lei Federal Nº 5194 de 24 de Dezembro de 1966

**CREA-MA**

Nº 884842/2023  
Emissão: 19/04/2023  
Validade: 31/03/2024  
Chave: D19Zc

**Conselho Regional de Engenharia e Agronomia do Estado do Maranhão**

Data Fim: Indefinido

Data Fim de Contrato: Indefinido

Tipo de Responsabilidade: RESPONSÁVEL TÉCNICO



*[Handwritten mark]*

*[Handwritten mark]*

*J*

*J*

*62*

*[Handwritten mark]*

*[Handwritten mark]*





# Conselho Regional de Engenharia e Agronomia do Estado do Maranhão

## INFORMAÇÕES DO PROTOCOLO

Protocolo  
Nº 2639342/2021



Folha 1/7



### Interessado (1)

Nome / Razão Social:  Registro:

Endereço:

### Informações do Protocolo

Assunto:

Emissão:  Cadastro:  Situação:

Descrição:

### Declarações

Declaro, sob as penas da lei, serem verdadeiras as informações aqui prestadas

### Documentos

Tipo:	Data:	Observação:
ANEXO	24/03/2021	COMPROVANTE DE ENDEREÇO
ANEXO	24/03/2021	ART DE CARGO E FUNÇÃO
ANEXO	24/03/2021	CONTRATO DE PRESTAÇÃO SERVIÇO

### Movimentos

Passo	Nome do usuário	Data Envio	Ação	Origem	Destino
1	Usuário Padrão do SITAC	24/03/2021 00:00:00	Envio	SERVICOS - AMBIENTE DO PROFISSIONAL/EMPRESA	RPJ - REGISTRO DE PESSOA JURIDICA
2	Usuário Padrão do SITAC	24/03/2021 00:00:00	Envio	RPJ - REGISTRO DE PESSOA JURIDICA	IMP - INSPEORIA DE IMPERATRIZ
3	rosangela maria da silva	24/03/2021 13:14:50	Recebimento	IMP - INSPEORIA DE IMPERATRIZ	IMP - INSPEORIA DE IMPERATRIZ
Descrição: Protocolo recebido para análise. Passo automático!					
4	rosangela maria da silva	24/03/2021 00:00:00	Recebimento	IMP - INSPEORIA DE IMPERATRIZ	IMP - INSPEORIA DE IMPERATRIZ
Descrição: INCLUSÃO CONCLUÍDA					

### Movimentos ao colegiado

Passo	Conselheiro	Reuniao	Vinculado ao passo	Data	Hora

### Protocolos Vinculados

Número/Ano	Assunto

### Documento(s) de Fiscalização vinculado(s) ao Protocolo

Número/Ano	Número Anterior	Tipo do D. de Fiscalização	Descrição

### Denúncia(s) vinculado(s) ao Protocolo

Número	Tipo de Denúncia	Descrição



**Conselho Regional de Engenharia e Agronomia do Estado do Maranhão**  
**INFORMAÇÕES DA SOLICITAÇÃO DA EMPRESA**

Número da Solicitação  
 Nº 479439



**Detalhes da Empresa**

Razão Social:

Nome Fantasia:

CNPJ (Pessoa Jurídica):  Tipo Empresa:  Categoria Empresa:

Natureza Jurídica:

Tipo de Registro:  Data de Cadastro:

Protocolo Assunto:

Objetivo Social:

47.44-0-99 - COMÉRCIO VAREJISTA DE MATERIAIS DE CONSTRUÇÃO EM GERAL 47.42-3-00 - COMÉRCIO VAREJISTA DE MATERIAL ELÉTRICO 23.30-3-02 - FABRICAÇÃO DE ARTEFATOS DE CIMENTO PARA USO NA CONSTRUÇÃO 23.30-3-01 - FABRICAÇÃO DE ESTRUTURAS PRÉ-MOLDADAS DE CONCRETO ARMADO, EM SÉRIE E SOB ENCOMENDA 23.30-3-03 - FABRICAÇÃO DE ARTEFATOS DE FIBROCIMENTO PARA USO NA CONSTRUÇÃO 23.30-3-04 - FABRICAÇÃO DE CASAS PRÉ-MOLDADAS DE CONCRETO 23.30-3-99 - FABRICAÇÃO DE OUTROS ARTEFATOS E PRODUTOS DE CONCRETO, CIMENTO, FIBROCIMENTO, GESSO E MATERIAIS SEMELHANTES 41.20-4-00 - CONSTRUÇÃO DE EDIFÍCIOS 42.11-1-01 - CONSTRUÇÃO DE RODOVIAS E FERROVIAS 42.12-0-00 - CONSTRUÇÃO DE OBRAS DE ARTE ESPECIAIS 42.13-8-00 - OBRAS DE URBANIZAÇÃO - RUAS, PRAÇAS E CALÇADAS 42.22-7-01 - CONSTRUÇÃO DE REDES DE ABASTECIMENTO DE ÁGUA, COLETA DE ESGOTO E CONSTRUÇÕES CORRELATAS, EXCETO OBRAS DE IRRIGAÇÃO 42.99-5-01 - CONSTRUÇÃO DE INSTALAÇÕES ESPORTIVAS E RECREATIVAS 42.99-5-99 - OUTRAS OBRAS DE ENGENHARIA CIVIL NÃO ESPECIFICADAS ANTERIORMENTE 43.13-4-00 - OBRAS DE TERRAPLENAGEM 43.19-3-00 - SERVIÇOS DE PREPARAÇÃO DO TERRENO NÃO ESPECIFICADOS ANTERIORMENTE 43.21-5-00 - INSTALAÇÃO E MANUTENÇÃO ELÉTRICA 43.22-3-01 - INSTALAÇÕES HIDRÁULICAS, SANITÁRIAS E DE GÁS 43.30-4-01 - IMPERMEABILIZAÇÃO EM OBRAS DE ENGENHARIA CIVIL 43.30-4-02 - INSTALAÇÃO DE PORTAS, JANELAS, TETOS, DIVISÓRIAS E ARMÁRIOS EMBUTIDOS DE QUALQUER MATERIAL 43.30-4-03 - OBRAS DE ACABAMENTO EM GESSO E ESTUQUE 43.30-4-04 - SERVIÇOS DE PINTURA DE EDIFÍCIOS EM GERAL 43.91-6-00 - OBRAS DE FUNDAÇÕES 43.99-1-03 - OBRAS DE ALVENARIA 43.99-1-04 - SERVIÇOS DE OPERAÇÃO E FORNECIMENTO DE EQUIPAMENTOS PARA TRANSPORTE E ELEVAÇÃO DE CARGAS E PESSOAS PARA USO EM OBRAS 43.99-1-05 - PERFURAÇÃO E CONSTRUÇÃO DE POÇOS DE ÁGUA 43.99-1-99 - SERVIÇOS ESPECIALIZADOS PARA CONSTRUÇÃO NÃO ESPECIFICADOS ANTERIORMENTE 49.23-0-02 - SERVIÇO DE TRANSPORTE DE PASSAGEIROS - LOCAÇÃO DE AUTOMÓVEIS COM MOTORISTA 77.19-5-99 - LOCAÇÃO DE OUTROS MEIOS DE TRANSPORTE NÃO ESPECIFICADOS ANTERIORMENTE, SEM CONDUTOR 77.11-0-00 - LOCAÇÃO DE AUTOMÓVEIS SEM CONDUTOR 77.32-2-01 - ALUGUEL DE MÁQUINAS E EQUIPAMENTOS PARA CONSTRUÇÃO SEM OPERADOR, EXCETO ANDAIMES 77.39-0-99 - ALUGUEL DE OUTRAS MÁQUINAS E EQUIPAMENTOS COMERCIAIS E INDUSTRIAIS NÃO

Handwritten marks: a checkmark, the number '64', and a signature.



**Conselho Regional de Engenharia e Agronomia do Estado do Maranhão**  
INFORMAÇÕES DA SOLICITAÇÃO DA EMPRESA

Número da Solicitação  
Nº 479439



ESPECIFICADOS ANTERIORMENTE, SEM OPERADOR 23.30-3-05 - PREPARAÇÃO DE MASSA DE CONCRETO E ARGAMASSA PARA CONSTRUÇÃO 38.11-4-00 - COLETA DE RESÍDUOS NÃO-PERIGOSOS 38.12-2-00 - COLETA DE RESÍDUOS PERIGOSOS 38.21-1-00 - TRATAMENTO E DISPOSIÇÃO DE RESÍDUOS NÃO-PERIGOSOS 42.11-1-02 - PINTURA PARA SINALIZAÇÃO EM PISTAS RODOVIÁRIAS E AEROPORTOS 42.92-8-01 - MONTAGEM DE ESTRUTURAS METÁLICAS 43.11-8-01 - DEMOLIÇÃO DE EDIFÍCIOS E OUTRAS ESTRUTURAS 43.11-8-02 - PREPARAÇÃO DE CANTEIRO E LIMPEZA DE TERRENO 43.30-4-05 - APLICAÇÃO DE REVESTIMENTOS E DE RESINAS EM INTERIORES E EXTERIORES 43.99-1-01 - ADMINISTRAÇÃO DE OBRAS 43.99-1-02 - MONTAGEM E DESMONTAGEM DE ANDAIMES E OUTRAS ESTRUTURAS TEMPORÁRIAS 81.29-0-00 - ATIVIDADES DE LIMPEZA NÃO ESPECIFICADAS ANTERIORMENTE

Endereços

Endereço (1)

Endereço: RUA 21 DE ABRIL, 215,

Bairro: CIDADE NOVA Cidade: JOÃO LISBOA UF: MA CEP: 65922-000

Telefone: (99) 98515-2682 Endereço de correspondência:  Sim  Não Tipo de Endereço: COMERCIAL

N° Documento: 2021034051831

ESCRITÓRIO IMPERATRIZ

 CÓDIGO PARA  
 DÉBITO AUTOMÁTICO  
 00405183.1

 MATRÍCULA  
 00405183.1

 CLIENTE  
 ABIGAIL LOBAO FERREIRA

 CPF/CNPJ:  
 332.520.333-72

 VENCIMENTO  
 30/03/2021

 INSCRIÇÃO  
 701.710.022.0117.000

 ENDEREÇO DO IMÓVEL  
 R RAIMUNDO MORAES, NUMERO, 00502 - HABITADO - SANTA RITA IMPERATRIZ MA

 FATURA  
 03/2021

RESPONSÁVEL ENDEREÇO PARA ENTREGA

 ÁGUA ESGOTO  
 LIGADO POTENCIAL

## ÚLTIMOS CONSUMOS

02/2021 - 15	01/2021 - 15
12/2020 - 15	11/2020 - 15
10/2020 - 15	09/2020 - 15

LEITURA		CONSUMO	CONSUMO/DIA
ANTERIOR	ATUAL	(M³) DIAS	(M³)
0	0	15	
N°Hm:			

ECONOMIAS	CONS. POR ECONOMIA	COD. AUXILIAR
1	15	N 5 15



## DESCRIÇÃO DOS SERVIÇOS E TARIFAS

## CONSUMO POR FAIXA

## VALOR R\$

DESCRIÇÃO DOS SERVIÇOS E TARIFAS	CONSUMO POR FAIXA	VALOR R\$
AGUA		
RESIDENCIAL 001 UNIDADE		
ATE 10 M3 - R\$ 25,49 (POR UNIDADE)	10 M3	25,49
11 M3 A 20 M3 - R\$ 5,16 POR M3	5 M3	25,80
TOTAL AGUA		51,29

Valor aproximado dos tributos PIS e COFINS, Lei 12.741 de 2012. R\$

**TOTAL GERAL** R\$ 51,29

 INFORMAÇÕES SOBRE O CONTROLE DE QUALIDADE DA ÁGUA PARA CONSUMO HUMANO  
 (Decreto n° 5.440 e Portaria n° 2.914)

GERÊNCIA REGIONAL: SUPERINTENDENCIA REGIONAL Mês/Ano: 02/2021

REDE DE DISTRIBUIÇÃO DE ÁGUA TURBIDEZ (uT) CLORO (mg/L)

PARÂMETROS (Valores Médios)

VIA CLIENTE

AUTENTICAÇÃO MECÂNICA

Emitido por: INTERNET

Emitido em: 24/03/2021



Este documento encontra-se registrado no Conselho Regional de Engenharia e Agronomia do Estado do Maranhão, vinculado ao Protocolo n° 2639342/2021, emitido em 24/03/2021. Documento do Protocolo 1/3 (Vinculado ao passo 2), anexado por adapt em 24/03/2021





Anotação de Responsabilidade Técnica - ART  
Lei nº 6.496, de 7 de dezembro de 1977

**CREA-MA**

ART CARGO-FUNÇÃO  
Nº MA20210407361

Conselho Regional de Engenharia e Agronomia do Estado do Maranhão

INICIAL



1. Responsável Técnico  
**ABIGAIL LOBÃO FERREIRA**

Título profissional: **ENGENHEIRA CIVIL, ENGENHEIRA DE SEGURANÇA DO TRABALHO**  
RNP: 1103495461  
Registro: 1103495461MA

2. Contratante  
Contratante: **CONSTRUMAIS - CONSTRUÇÕES E SERVIÇOS LTDA** CPF/CNPJ: 18.166.662/0001-00

RUA 21 DE ABRIL Nº: 215  
Complemento: Bairro: **CIDADE NOVA**  
Cidade: **JOÃO LISBOA** UF: **MA** CEP: 65922000  
País: **Brasil**  
Tipo de contratante: **Pessoa Jurídica de Direito Privado**  
Ação institucional: **Outros**

3. Vínculo Contratual  
Unidade administrativa: **outros**

RUA 21 DE ABRIL Nº: 215  
Complemento: Bairro: **CIDADE NOVA**  
Cidade: **JOÃO LISBOA** UF: **MA** CEP: 65922000  
Data de início: 17/03/2021 Previsão de término: **Não especificado**  
Tipo de vínculo: **EMPREGADO**  
Identificação do cargo/função: **Preposto técnico**

4. Atividade Técnica

1000 - OUTRA	Quantidade	Unidade
44 - DESEMPENHO DE CARGO TÉCNICO > OBRAS E SERVIÇOS - CARGO/FUNÇÃO > #3367 - VÍNCULO TÉCNICO COM A EMPRESA (DESEMPENHO DE CARGO/FUNÇÃO TÉCNICA DENTRO DA EMPRESA)	4,00	h/d

A mudança de cargo ou função exige o registro de nova ART

5. Observações  
ART DE CONTRATO E PRESTAÇÃO DE SERVIÇOS NA ÁREA DE ENGENHARIA ENTRE A ENGENHEIRA CIVIL ABIGAIL LOBÃO FERREIRA E A EMPRESA CONSTRUMAIS - CONSTRUÇÕES E SERVIÇOS LTDA, COM CARGA HORÁRIA DE 4 HORAS DIÁRIAS OU SEJA 20 HORAS SEMANAIS.

6. Declarações  
- Declaro que estou cumprindo as regras de acessibilidade previstas nas normas técnicas da ABNT, na legislação específica e no decreto n. 5296/2004.

7. Entidade de Classe  
SEM INDICAÇÃO DE ENTIDADE DE CLASSE

8. Assinaturas  
Declaro serem verdadeiras as informações acima  
*Abigail Lobão Ferreira*  
ABIGAIL LOBÃO FERREIRA - CPF 332.520.333-72

Local de \_\_\_\_\_ de \_\_\_\_\_ de \_\_\_\_\_  
*Antônio Carlos de Barros de Menezes*  
CONSTRUMAIS - CONSTRUÇÕES E SERVIÇOS LTDA - CNPJ: 18.166.662/0001-00

9. Informações  
\* A ART é válida somente quando quitada, mediante apresentação do comprovante do pagamento ou conferência no site do Crea.

10. Valor  
Valor da ART: **R\$ 88,78** Registrada em: 23/03/2021 Valor pago: **R\$ 88,78** Nosso Número: 8303128855

Este documento encontra-se registrado no Conselho Regional de Engenharia e Agronomia do Estado do Maranhão, vinculado ao Protocolo nº 2639342/2021, emitido em 24/03/2021. Documento do Protocolo 2/3 (Vinculado ao passo 2), anexado por adapt em 24/03/2021



A autenticação desta ART pode ser verificada em: <https://crea-ma.artac.com.br/publico/>, com a chave: D9b06  
Impresso em: 24/03/2021 às 10:16:29 por: p. 177.165.136.204

www.creama.org.br faleconosco@creama.org.br  
Tel: (98) 2106-8300 Fax: (98) 2106-8300





CONTRATO DE PRESTAÇÃO DE SERVIÇOS TÉCNICOS

Pelo presente instrumento particular, a firma: CONSTRUMAIS – CONSTRUÇÕES E SERVIÇOS LTDA, CNPJ: 18.166.662/0001-00, com sede à Rua 21 de abril, n.º 215, Bairro: Centro, na cidade de João Lisboa - MA representada pelo seu sócio gerente: ANTONIO FRANCISCO BARROS DO NASCIMENTO, residente e domiciliado à Rua Pitangueiros, n.º 52, Bairro: Vila Emiliano, Cep: 65.922-000 em João Lisboa -MA ora denomina CONTRATANTE, e o profissional Abigail Lobão Ferreira, título Engenheira Civil e Engenheira de Segurança do trabalho Residente à Rua Raimundo de Moraes, n.º 502, Bairro: Santa Rita em Imperatriz – MA, portador da Carteira Profissional n.º 110349546-1 CREA Nacional, aqui denominado CONTRATADO, tem justo e avençado o seguinte:

PRIMEIRO

O CONTRATADO responsabilizar-se-á por todas as obras ou **Serviços de Prestação de serviços Técnicos como Responsável Técnico pela pessoa Jurídico** que forem executados pela CONTRATANTE, na vigência deste CONTRATO.

1º - O CONTRATADO, terá absoluta autonomia no que respeita à responsabilidade técnica ora assumida.

2º - Ambos, CONTRATANTE e CONTRATADO, comprometem-se a cumprir o estabelecido na Lei n.º 5.194 de 24/12/66, e respectiva regulamentação.

SEGUNDO

A duração do presente CONTRATO é por tempo indeterminado, podendo ser rescindido por qualquer dos Contratantes, mediante aviso prévio de 30 dias de antecedência à outra parte.

TERCEIRO

O CONTRATADO, receberá mensalmente, honorários de 06 (Seis) Salários mínimos mensais valor atual de R\$ 6.600, (Seis mil e seiscentos reais), que-ser-lhe-ão pagos até o dia 05(cinco) do mês subsequente ao vencido.

Parágrafo Único – Em nenhuma hipótese o CONTRATADO receberá remuneração inferior ao salário profissional, conforme previsto no Artigo 82º da Lei n.º 5.194, de 24/12/66, e Lei n.º 4.950

QUARTO

O CONTRATO terá o seguinte período de trabalho:

- DIÁRIO, (SEGUNDA A SEXTA FEIRA): das 14.00hs às 18.00hs, 4 Horas diárias OU
- SEMANAL: 20 (Vinte) horas OU
- MENSAL: 80 (Oitenta) horas.

QUINTO

Este documento encontra-se registrado no Conselho Regional de Engenharia e Agronomia do Estado do Maranhão, vinculado ao Protocolo nº 2639342/2021, emitido em 24/03/2021. Documento do Protocolo 3/3 (Vinculado ao passo 2), anexado por adapt em 24/03/2021





O presente CONTRATO reger-se-á pelo Código Civil Brasileiro e Legislação suplementar, não estabelecendo, em hipótese alguma, vínculo empregatício entre contratantes. Estando de pleno acordo, firmam o presente CONTRATO, elegendo o foro de Palmas para o deslinde das pendências porventura dele oriundas.

Imperatriz, MA, em 17 de março de 2021.

*Valdenir Araújo de Sousa*  
\_\_\_\_\_  
Carimbo da Firma (CNPJ) e Ass.  
Do Representante legal da Contratante

*Aligafreda D. Feneira*  
\_\_\_\_\_  
Assinatura do Profissional

TESTEMUNHAS

*Benedito Alves de Souza*  
\_\_\_\_\_  
Nome legível

*Benedito Alves de Souza*  
\_\_\_\_\_  
Assinatura

*Valdenir Araújo de Sousa*  
\_\_\_\_\_  
Nome legível

*Valdenir Araújo de Sousa*  
\_\_\_\_\_  
Assinatura

Este documento encontra-se registrado no Conselho Regional de Engenharia e Agronomia do Estado do Maranhão, vinculado ao Protocolo nº 2639342/2021, emitido em 24/03/2021. Documento do Protocolo 3/3 (Vinculado ao passo 2), anexado por adapt em 24/03/2021



*69*  
*7*  
*d*

*VA*



# B. A. CONSTRUÇÕES EMPREENDIMENTOS E SERVIÇOS LTDA

CNPJ: 09.534.152/0001-49 - Insc: 12.277989-4

RUA: DUQUE DE CAIXIAS- Nº. 651- Bairro: CIDADE NOVA

JOAO LISBOA

- MARANHÃO-

CEP: 65922000

- fone: (xx99) 3535-2315

Email: b.a.construcoes651@gmail.com



ESTADO DO MARANHÃO  
PREFEITURA MUNICIPAL DE SÍTIO NOVO  
COMISSÃO PERMANENTE DE LICITAÇÕES  
TOMADA DE PREÇOS Nº 008/2023 – CPL

ANEXO - V

DECLARAÇÃO DE CUMPRIMENTO DO INC. V DO ART. 27 DA LEI 8.666/93

DECLARAÇÃO

B. A. CONSTRUÇÕES EMPREENDIMENTOS E SERVIÇOS LTDA, CNPJ/MF nº 09.534.152/0001-49 sediada na Rua Duque de Caxias, n.º 651, Cidade Nova, João Lisboa/MA, CEP: 65.922-000, por intermédio de seu representante legal o Sr. Benedito Alves dos Santos, CPF: : 600.925.793-02, R.G. nº: 1439809 SSP PI, DECLARA, para fins do disposto no inc. V do art. 27 da Lei nº 8.666, de 21 de junho de 1993, acrescido pela Lei nº 9.854, de 27 de outubro de 1999, que não emprega menor de dezoito anos em trabalho noturno, perigoso ou insalubre e não emprega menor de dezesseis anos.

Ressalva: emprega menor, a partir de quatorze anos, na condição de aprendiz ( ).

João Lisboa-MA, 21 de Junho de 2023.

  
B. A. CONSTRUÇÕES EMPREENDIMENTOS E SERVIÇOS LTDA  
CNPJ: 09.534.152/0001-49  
Benedito Alves dos Santos  
CPF: 600.925.793-02  
RG Nº. 1439809 SSP PI

**B. A. CONSTRUÇÕES EMPREENDIMENTOS E SERVIÇOS LTDA**

**B. A. CONSTRUCOES EMPREENDIMENTOS E SERVICOS LTDA**

CNPJ: 09534152/0001-49

NIRE: 21200638341

Endereço: RUA DUQUE DE CAXIAS, 651 CIDADE NOVA, JOAO LISBOA - MA, CEP: 65922000

Balanço Patrimonial encerrado em 31/12/2022



Descrição	Nota	Classificação	
<b>ATIVO</b>			
<b>ATIVO CIRCULANTE</b>			
<b>DISPONIVEL</b>			
<b>CAIXA</b>			
Caixa Geral		1.1.1.1.0001	45.927,97D
<b>=CAIXA</b>			<b>****45.927,97D</b>
<b>BANCOS CONTA MOVIMENTO</b>			
Banco Conta Movimento		1.1.1.2.0001	269.018,13D
<b>=BANCOS CONTA MOVIMENTO</b>			<b>****269.018,13D</b>
<b>=DISPONIVEL</b>			<b>****314.946,10D</b>
<b>CONTAS A RECEBER</b>			
<b>CLIENTES</b>			
Títulos a Receber		1.1.3.1.0001	1.412.080,16D
<b>=CLIENTES</b>			<b>**1.412.080,16D</b>
<b>=CONTAS A RECEBER</b>			<b>**1.412.080,16D</b>
<b>ESTOQUES</b>			
<b>MERCADORIAS DE REVENDA</b>			
Mercadorias P/ Revenda		1.1.4.1.0001	832.099,22D
<b>=MERCADORIAS DE REVENDA</b>			<b>****832.099,22D</b>
<b>ALMOXARIFADO</b>			
Materiais de Consumo		1.1.4.3.0001	1.517.393,81D
<b>=ALMOXARIFADO</b>			<b>**1.517.393,81D</b>
<b>=ESTOQUES</b>			<b>**2.349.493,03D</b>
<b>=Total - ATIVO CIRCULANTE</b>			<b>**4.076.519,29D</b>
<b>ATIVO NÃO CIRCULANTE</b>			
<b>ATIVO REALIZAVEL A LONGO PRAZO</b>			
<b>CLIENTES</b>			
Títulos a Receber		1.4.1.1.0001	1.365.544,82D

BENEDITO ALVES DOS SANTOS  
Sócio - Administrador  
CPF: 60092579302

JOSE DE JESUS MARQUES  
Contador  
CPF: 215.432.323-53 CRC: 5635

Handwritten signatures and marks at the bottom right of the page, including a large signature and the number '71'.

**B. A. CONSTRUCOES EMPREENDIMENTOS E SERVICOS LTDA**  
CNPJ: 09534152/0001-49 NIRE: 21200638341  
Endereço: RUA DUQUE DE CAXIAS, 651 CIDADE NOVA, JOAO LISBOA - MA, CEP: 65922000  
Balanco Patrimonial encerrado em 31/12/2022



Descrição	Nota	Classificação	Exercício	Qual
<b>=CLIENTES</b>				
<b>=ATIVO REALIZAVEL A LONGO PRAZO</b>				
<b>IMOBILIZADO</b>				
<b>BENS EM USO</b>				
Instalações		1.4.4.1.0001	430.313,03D	
Edificações		1.4.4.1.0002	37.555,63D	
Veículos		1.4.4.1.0004	771.864,74D	
Maquinas e Equipamentos		1.4.4.1.0005	393.668,81D	
Moveis e Utensílios		1.4.4.1.0006	155.881,13D	
Equipamentos de Informática		1.4.4.1.0007	39.824,32D	
Imoveis		1.4.4.1.0008	109.792,07D	
<b>=BENS EM USO</b>			<b>**1.938.899,73D</b>	
<b>(-) DEPRECIACOES A AMORTIZACOES</b>				
Depreciaes Acumuladas		1.4.4.3.0001	448.654,82C	
<b>=(-) DEPRECIACOES A AMORTIZACOES</b>			<b>****448.654,82C</b>	
<b>=IMOBILIZADO</b>			<b>**1.490.244,91D</b>	
<b>=Total - ATIVO NO CIRCULANTE</b>			<b>**2.855.789,73D</b>	
<b>=Total - ATIVO</b>			<b>**6.932.309,02D</b>	
***** (XXXXX) *****				

BENEDITO ALVES DOS SANTOS  
Scio - Administrador  
CPF: 60092579302

JOSE DE JESUS MARQUES  
Contador  
CPF:215.432.323-53 CRC: 5635

Handwritten marks: 'g', 'J', '72', and a vertical line.

Handwritten mark: 'G'.



Descrição	Nota	Classificação		
<b>PASSIVO</b>				
<b>PASSIVO CIRCULANTE</b>				
<b>EXIGÍVEL A LOGO PRAZO</b>				
<b>FORNECEDORES</b>				
Fornecedores Diversos		2.1.1.1.0001		438.052,14C
=FORNECEDORES				****438.052,14C
=EXIGÍVEL A LOGO PRAZO				****438.052,14C
<b>OBRIGAÇÕES FISCAIS E TRABALHISTAS</b>				
<b>OBRIGAÇÕES FISCAIS</b>				
Simple Nacional a Recolher		2.1.2.1.0001		181.069,63C
=OBRIGAÇÕES FISCAIS				****181.069,63C
<b>OBRIGAÇÕES TRABALHISTAS</b>				
Salarios, Férias, 13º Sal, e Rescisões a Pagar		2.1.2.2.0001		208.284,61C
INSS a Recolher		2.1.2.2.0002		16.951,21C
FGTS a Recolher		2.1.2.2.0003		31.768,81C
=OBRIGAÇÕES TRABALHISTAS				****257.004,63C
=OBRIGAÇÕES FISCAIS E TRABALHISTAS				****438.074,26C
<b>FINANCIAMENTOS</b>				
<b>ENTIDADES FINANCEIRAS</b>				
Empréstimos e Financiamentos		2.1.6.1.0006		65.380,60C
=ENTIDADES FINANCEIRAS				*****65.380,60C
=FINANCIAMENTOS				*****65.380,60C
=Total - PASSIVO CIRCULANTE				****941.507,00C
<b>PASSIVO NÃO CIRCULANTE</b>				
<b>OBRIGAÇÕES A LONGO PRAZO</b>				
<b>ENTIDADES FINANCEIRAS</b>				
Empréstimos e Financiamentos		2.2.1.1.0004		218.426,43C
=ENTIDADES FINANCEIRAS				****218.426,43C

BENEDITO ALVES DOS SANTOS  
Sócio - Administrador  
CPF: 60092579302

JOSE DE JESUS MARQUES  
Contador  
CPF:215.432.323-53 CRC: 5635



**B. A. CONSTRUCOES EMPREENDIMENTOS E SERVICOS LTDA**

CNPJ: 09534152/0001-49

NIRE: 21200638341

Endereço: RUA DUQUE DE CAXIAS, 651 CIDADE NOVA, JOAO LISBOA - MA, CEP: 65922000

Balanco Patrimonial encerrado em 31/12/2022



Descrição	Nota	Classificação	
<b>=OBRIGAÇÕES A LONGO PRAZO</b>			
<b>=Total - PASSIVO NÃO CIRCULANTE</b>			
<b>PATRIMONIO LIQUIDO</b>			
<b>PATRIMONIO LIQUIDO</b>			
<b>CAPITAL INTEGRALIZADO</b>			
Capital Social		2.3.4.1.0001	3.000.000,00C
<b>=CAPITAL INTEGRALIZADO</b>			<b>**3.000.000,00C</b>
<b>RESERVAS DE LUCRO</b>			
Lucro do Exercícios		2.3.4.6.0002	385.604,59C
Lucros / Prejuizos Acumulados		2.3.4.6.0002	2.386.771,00C
<b>=RESERVAS DE LUCRO</b>			<b>**2.772.375,59C</b>
<b>=PATRIMONIO LIQUIDO</b>			<b>**5.772.375,59C</b>
<b>=Total - PATRIMONIO LIQUIDO</b>			<b>**5.772.375,59C</b>
<b>=Total - PASSIVO</b>			<b>**6.932.309,02C</b>
***** (XXXXX) *****			

BENEDITO ALVES DOS SANTOS  
Sócio - Administrador  
CPF: 60092579302

JOSE DE JESUS MARQUES  
Contador  
CPF: 215.432.323-53 CRC: 5635

Handwritten marks and numbers: a large '74' and several illegible scribbles.

**B. A. CONSTRUCOES EMPREENDIMENTOS E SERVICOS LTDA**

CNPJ : 09534152/0001-49 NIRE: 21200638341

Endereço: RUA DUQUE DE CAXIAS, 651 CIDADE NOVA, JOAO LISBOA, CEP: 65922-000

Balanco Patrimonial em 31/12/2022



IMPORTA O PRESENTE BALANÇO PATRIMONIAL SOMANDO NO ATIVO E NO PASSIVO 6.932.309,02 (SEIS MILHÕES, NOVECENTOS E TRINTA E DOIS MIL, TREZENTOS E NOVE REAIS E DOIS CENTAVOS) DE ACORDO COM A DOCUMENTAÇÃO QUE NOS FOI APRESENTADA.

João Lisboa, 31 de dezembro de 2022

\_\_\_\_\_  
BENEDITO ALVES DOS SANTOS

Sócio - Administrador

CPF: 60092579302

\_\_\_\_\_  
JOSE DE JESUS MARQUES

CONTADOR

CPF: 215.432.323-53 CRC: 5635

*[Handwritten signature]*

*[Handwritten signature]*

*[Handwritten marks: a checkmark, the number 75, and a signature]*

*[Handwritten mark]*

**B. A. CONSTRUCOES EMPREENDIMENTOS E SERVICOS LTDA**

CNPJ: 09534152/0001-49 NIRE: 21200638341

Endereço: RUA DUQUE DE CAXIAS, 651 CIDADE NOVA, JOAO LISBOA, CEP: 65922-000

Balanco de Resultado Econômico de 01/01/2022 até 31/12/2022

Folha: 6

Exercício Atual

Descrição	Classificação	Rubrica
DEMONSTRAÇÃO DE RESULTADO		
RESULTADO OPERACIONAL		
RECEITA OPERACIONAL BRUTA		
VENDAS		
Venda de Mercadorias	3.1.1.1.0001	1.397.259,61C
<b>=VENDAS</b>		<b>**1.397.259,61C</b>
RECEITA DE SERVIÇOS		
Receita de Serviços	3.1.1.2.0001	1.957.630,33C
<b>=RECEITA DE SERVIÇOS</b>		<b>**1.957.630,33C</b>
<b>=RECEITA OPERACIONAL BRUTA</b>		<b>**3.354.889,94C</b>
DEDUÇÕES DAS VENDAS		
IMPOSTOS S/ VENDAS		
Simplex Nacional	3.1.2.1.0001	257.552,07C
<b>=IMPOSTOS S/ VENDAS</b>		<b>****257.552,07C</b>
<b>=DEDUÇÕES DAS VENDAS</b>		<b>****257.552,07C</b>
<b>=Total - RESULTADO OPERACIONAL</b>		<b>**3.612.442,01C</b>
<b>=Total - DEMONSTRAÇÃO DE RESULTADO</b>		<b>**3.612.442,01C</b>
CUSTOS E DESPESAS		
CUSTOS		
CUSTO OPERACIONAL		
CUSTO DA VENDA DE MERCADORIAS		
Custo das Mercadorias Vendidas	4.1.1.1.0001	198.195,93D
<b>=CUSTO DA VENDA DE MERCADORIAS</b>		<b>****198.195,93D</b>
CUSTO DOS SERVICOS		
Serviços	4.1.1.2.0001	2.589.790,83D
<b>=CUSTO DOS SERVICOS</b>		<b>**2.589.790,83D</b>



BENEDITO ALVES DOS SANTOS  
Sócio - Administrador  
CPF: 60092579302

JOSE DE JESUS MARQUES  
Contador  
CPF:215.432.323-53 CRC: 5635

**B. A. CONSTRUCOES EMPREENDIMENTOS E SERVICOS LTDA**  
 CNPJ: 09534152/0001-49 NIRE: 21200638341  
 Endereço: RUA DUQUE DE CAXIAS, 651 CIDADE NOVA, JOAO LISBOA, CEP: 65922-000  
 Balanço de Resultado Econômico de 01/01/2022 até 31/12/2022



Descrição	Classificação	
<b>=CUSTO OPERACIONAL</b>		
<b>=Total - CUSTOS</b>		
DESPEAS		
DESPEAS OPERACIONAIS		
DESPEAS COM PESSOAL		
Salarios e Ordenados	4.3.1.1.0001	91.427,55D
Férias	4.3.1.1.0002	37.487,85D
INSS Empregador	4.3.1.1.0004	26.913,54D
FGTS	4.3.1.1.0005	19.390,76D
Pro - Labore	4.3.1.1.0008	24.290,72D
Aviso Previo	4.3.1.1.0011	25.796,52D
<b>=DESPEAS COM PESSOAL</b>		<b>****225.306,94D</b>
<b>=DESPEAS OPERACIONAIS</b>		<b>****225.306,94D</b>
DESPEAS GERAIS		
DESPEAS OPERACIONAIS		
Despesas com Veiculos	4.3.2.1.0001	122.271,30D
Manutenção de Maquinas e Equipamentos	4.3.2.1.0002	20.428,22D
Materiais de Expediente	4.3.2.1.0004	14.950,10D
Energia Eletrica	4.3.2.1.0007	40.202,14D
Água e Esgoto	4.3.2.1.0008	15.691,96D
<b>=DESPEAS OPERACIONAIS</b>		<b>****213.543,72D</b>
<b>=DESPEAS GERAIS</b>		<b>****213.543,72D</b>
<b>=Total - DESPEAS</b>		<b>****438.850,66D</b>
<b>=Total - CUSTOS E DESPEAS</b>		<b>**3.226.837,42D</b>

RESULTADO DO EXERCÍCIO

BENEDITO ALVES DOS SANTOS  
 Sócio - Administrador  
 CPF: 60092579302

JOSE DE JESUS MARQUES  
 Contador  
 CPF:215.432.323-53 CRC: 5635

*Handwritten marks: a large '2' and '77' with a signature.*

*Handwritten signature.*



**B. A. CONSTRUCOES EMPREENDIMENTOS E SERVICOS LTDA**  
 CNPJ: 09534152/0001-49 NIRE: 21200638341  
 Endereço: RUA DUQUE DE CAXIAS, 651 CIDADE NOVA, JOAO LISBOA, CEP: 65922-000  
 Balanço de Resultado Econômico de 01/01/2022 até 31/12/2022



Descrição Exercício Atual

Descrição	Classificação	Rubrica
RECEITAS----->	3.612.442,01C	
DESPESAS + CUSTO----->	3.226.837,42D	
LUCRO LÍQUIDO DO EXERCÍCIO:	*****385.604,59	

\*\*\*\*\* (XXXXX) \*\*\*\*\*

*[Handwritten signature]*

*[Handwritten signature]*

*[Handwritten signature]*

BENEDITO ALVES DOS SANTOS  
 Sócio - Administrador  
 CPF: 60092579302

*[Handwritten signature]*

JOSE DE JESUS MARQUES  
 Contador  
 CPF:215.432.323-53 CRC: 5635

*[Handwritten signature]*

**B. A. CONSTRUCOES EMPREENDIMENTOS E SERVICOS LTDA**  
CNPJ: 09534152/0001-49 Nire:21200638341  
Endereço: RUA DUQUE DE CAXIAS, 651 CIDADE NOVA, JOAO LISBOA, CEP: 65922-000  
Demonstração do Resultado do Exercício em 31/12/2022



IMPORTA A PRESENTE DEMONSTRAÇÃO DE RESULTADO COM LUCRO DE 385.604,59 (TREZENTOS E OITENTA E CINCO MIL, SEISCENTOS E QUATRO Reais E CINQUENTA E NOVE CENTAVOS) DE ACORDO COM A DOCUMENTAÇÃO QUE NOS FOI APRESENTADA.

JOÃO LISBOA, 31 DE DEZEMBRO DE 2022

\_\_\_\_\_  
BENEDITO ALVES DOS SANTOS  
Sócio - Administrador  
CPF: 60092579302

\_\_\_\_\_  
JOSE DE JESUS MARQUES  
CONTADOR  
CPF: 215.432.323-53 CRC: 5635

f  
79

**1 CONTEXTO OPERACIONAL**

B. A. CONSTRUÇÕES EMPREENDIMENTOS E SERVIÇOS LTDA é uma sociedade empresaria limitada, constituída em 26 de março de 2008, sendo atuante nas seguintes atividades econômicas: COLETA DE RESIDUOS NAO PERIGOSOS COLETA DE RESIDUOS PERIGOSOS CONSTRUCAO DE RODOVIAS E FERROVIAS CONSTRUCAO DE OBRAS DE ARTE ESPECIAIS OBRAS DE URBANIZACAO - RUAS, PRACAS E CALCADAS CONSTRUCAO DE INSTALACOES ESPORTIVAS E RECREATIVAS OBRAS DE TERRAPLENAGEM SERVICOS DE PREPARACAO DO TERRENO NAO ESPECIFICADOS ANTERIORMENTE (PREPARACAO DE TERRENO PARA CONSTRUCAO, DRENAGEM, DEMARCACAO, REBAIXAMENTO) INSTALACAO E MANUTENCAO ELETRICA PERFURACAO E CONSTRUCAO DE POCOS DE AGUA COMERCIO A VAREJO DE PECAS E ACESSORIOS NOVOS PARA VEICULOS AUTOMOTORES COMERCIO A VAREJO DE PNEUMATICOS E CAMARAS DE AR COMERCIO VAREJISTA DE MATERIAIS DE CONSTRUCAO EM GERAL TRANSPORTE RODOVIARIO COLETIVO DE PASSAGEIROS, COM ITINERARIO FIXO, MUNICIPAL SERVICIO DE TRANSPORTE DE PASSAGEIROS - LOCACAO DE AUTOMOVEIS COM MOTORISTA TRANSPORTE ESCOLAR ATIVIDADES DE CONSULTORIA EM GESTAO EMPRESARIAL, EXCETO CONSULTORIA TECNICA ESPECIFICA (SERVICOS DE ASSESSORIA, CONSULTORIA) FILMAGEM DE FESTAS E EVENTOS LOCACAO DE AUTOMOVEIS SEM CONDUTOR ALUGUEL DE MAQUINAS E EQUIPAMENTOS PARA CONSTRUCAO SEM OPERADOR, EXCETO ANDAIMES ALUGUEL DE PALCOS, COBERTURAS E OUTRAS ESTRUTURAS DE USO TEMPORARIO, EXCETO ANDAIMES LIMPEZA EM PREDIOS E EM DOMICILIOS IMUNIZACAO E CONTROLE DE PRAGAS URBANAS OUTRAS ATIVIDADES DE RECREACAO E LAZER NAO ESPECIFICADAS ANTERIORMENTE (AS ATIVIDADES DE OPERACAO DA INFRA-ESTRUTURA DE TRANSPORTES RECREACIONAIS, ORGANIZACAO DE FEIRAS E SHOWS DE NATUREZA RECREACIONAL

**2 APRESENTAÇÃO DAS DEMONSTRAÇÕES CONTÁBEIS**

As demonstrações contábeis foram elaboradas em consonância com os Princípios Fundamentais de Contabilidade e demais práticas emanadas da legislação societária brasileira.

**3 CRITÉRIOS CONTÁBEIS UTILIZADOS**

Declaramos que as Demonstrações Contábeis foram elaboradas e apresentadas em plena conformidade com a Interpretação Técnica Geral (ITG) 1000 - Modelo Contábil para Microempresa e Empresa de Pequeno Porte, cujos aspectos contábeis possuem suas normas aprovadas pela Resolução CFC nº 1.418/2012, que estabelece um modelo simplificado para a escrituração e elaboração de demonstrações contábeis.

**4 PRINCIPAIS PRÁTICAS CONTÁBEIS**

.1) Práticas Contábeis escrituração contábil foi realizada com observância aos Princípios de Contabilidade aceitos e em conformidade com as disposições contidas na ITG 1000. Os lançamentos contábeis foram efetuados diariamente, e com a utilização do Regime de Competência.

.2) Direitos e obrigações são demonstrados pelos valores históricos, acrescidos das correspondentes variações monetárias e encargos financeiros, observando o regime de competência;

.3) Ajuste de avaliação patrimonial empresa nunca efetuou ajuste de avaliação patrimonial.

.4) Investimentos em empresas coligadas e controladas empresa não participa do capital social de outras sociedades.

.5) Impostos Federais empresa está no regime do Simples Nacional e contabiliza os encargos tributários pelo regime de competência.

**5 NOTAS ÀS DEMONSTRAÇÕES CONTÁBEIS**

Todos os lançamentos que deram origem aos demonstrativos contábeis foram embasados em documentação idônea fornecida pela Administração da empresa, que se responsabiliza pela sua veracidade.

**6 SALDOS DE DISPONIBILIDADES**

Todas as receitas foram registradas no Regime de Competência, reconhecidas à medida que ocorriam e recebidas em caixa ao final de cada mês, sem qualquer diminuição ocasionada por provisão de crédito de liquidação duvidosa, não declarada pela Administração da Empresa.

**7 CAPITAL SOCIAL**

capital social é de R\$ 3.000.000,00, totalmente integralizado em moeda corrente do país, apresentando a seguinte composição:

BENEDITO ALVES DOS SANTOS - 100%

**8 AJUSTE DE AVALIAÇÃO PATRIMONIAL**

A empresa nunca efetuou ajuste de avaliação patrimonial.

BENEDITO ALVES DOS SANTOS  
Sócio - Administrador  
CPF: 60092579302

JOSE DE JESUS MARQUES  
Contador  
CPF: 215.432.323-53 CRC: 5635

**B. A. CONSTRUCOES EMPREENDIMENTOS E SERVICOS LTDA**

CNPJ: 09534152/0001-49

NIRE: 21200638341

Endereço: RUA DUQUE DE CAXIAS, 651 CIDADE NOVA, JOAO LISBOA, CEP: 65922-000

Notas Explicativas de 01/01/2022 até 31/12/2022



**9 AUMENTO DOS CUSTOS E DESPESAS**

aumento nos custos e despesas da Empresa no exercício de 2022 em comparação ao exercício 2021, fato que acompanhou o aumento do faturamento. Dentre estes, destaca-se o custo com as mercadorias vendidas, seguida com os custos dos Impostos Federais.

**10 IMPOSTOS FEDERAIS**

A empresa está no regime do Simples Nacional e contabiliza os encargos tributários pelo regime de competência.

**11 EVENTOS SUBSEQUENTES**

Os administradores declaram a inexistência de fatos ocorridos subsequentemente à data de encerramento do exercício que venham a ter efeito relevante sobre a situação patrimonial ou financeira da empresa ou que possam provocar efeitos sobre seus resultados futuros.

BENEDITO ALVES DOS SANTOS  
Sócio - Administrador  
CPF: 60092579302

JOSE DE JESUS MARQUES  
Contador  
CPF:215.432.323-53 CRC: 5635

**B. A. CONSTRUÇÕES EMPREENDIMENTOS E SERVIÇOS LTDA**  
 CNPJ: 09534152/0001-49 NIRE: 21200638341  
 Endereço: RUA DUQUE DE CAXIAS, 651 CIDADE NOVA, JOAO LISBOA, CEP: 65922-000  
 Análise Econômica e Financeira de 01/01/2022 até 31/12/2022



**Solvência Geral**

Ativo	6.932.309,02	
<hr/>		= 5,98
Passivo Circulante + Passivo não Circulante (Obrigações a LP)	1.159.933,43	

Quanto maior, melhor. O investimento total equivale a 598 % do capital de terceiros.

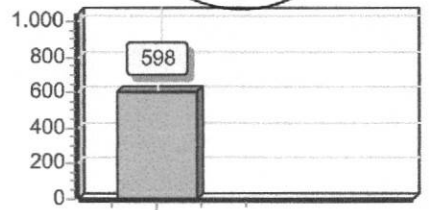

**Liquidez Geral**

Ativo Circulante + Ativo Realizável a LP	4.076.519,29	
<hr/>		= 3,51
Passivo Circulante + Passivo Não-Circulante (Obrigações a LP)	1.159.933,43	

Quanto maior, melhor. A empresa possui R\$3,51 de ativo Circulante ativo realizável a longo prazo para cada R\$1,00 de dívida total.

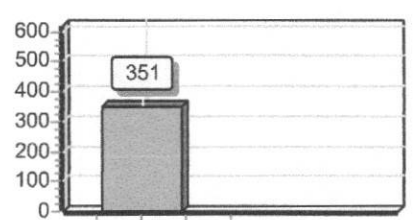

**Liquidez Corrente**

Ativo Circulante	4.076.519,29	
<hr/>		= 4,33
Passivo Circulante	941.507,00	

Quanto maior, melhor. A empresa possui R\$4,33 de ativo circulante para cada R\$1,00 de dívida de curto prazo.

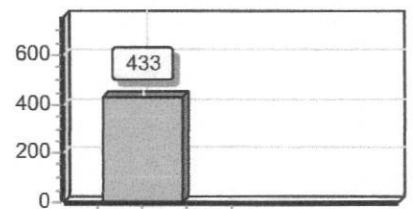

Sob as penas da lei, declaramos que as informações aqui contidas são verdadeiras e nos responsabilizamos por todas elas de acordo com a documentação que nos foi apresentada.

João Lisboa, 31 de dezembro de 2022.

\_\_\_\_\_  
 BENEDITO ALVES DOS SANTOS  
 Sócio - Administrador  
 CPF: 60092579302

\_\_\_\_\_  
 JOSE DE JESUS MARQUES  
 Contador  
 CPF:215.432.323-53 CRC: 5635

*Handwritten signatures and initials:*  
 82  
 [Signature]



## ASSINATURA ELETRÔNICA

Certificamos que o ato da empresa B. A. CONSTRUÇÕES EMPREENDIMENTOS E SERVIÇOS LTDA consta assinado digitalmente por:

IDENTIFICAÇÃO DO(S) ASSINANTE(S)	
CPF/CNPJ	Nome
21543232353	JOSE DE JESUS MARQUES
60092579302	BENEDITO ALVES DOS SANTOS

**JUCEMA**

CERTIFICO O REGISTRO EM 09/05/2023 14:09 SOB N° 20230608604.  
PROTOCOLO: 230608604 DE 09/05/2023.  
CÓDIGO DE VERIFICAÇÃO: 12306806562. CNPJ DA SEDE: 09534152000149.  
NIRE: 21200638341. COM EFEITOS DO REGISTRO EM: 09/05/2023.  
B. A. CONSTRUÇÕES EMPREENDIMENTOS E SERVIÇOS LTDA

CARLOS ANDRÉ DE MORAES PEREIRA  
SECRETÁRIO-GERAL  
[www.empresafacil.ma.gov.br](http://www.empresafacil.ma.gov.br)

## Termo de Abertura



Nome do Livro: DIÁRIO

Nº de Ordem: 7

O presente livro do tipo DIÁRIO contém registros numerados, do nº 01 ao nº 41, e servirá para a escrituração dos lançamentos próprios da empresa B. A. CONSTRUÇÕES EMPREENDIMENTOS E SERVIÇOS LTDA, município João Lisboa, CNPJ nº 09.534.152/0001-49, Número de Registro (NIRE) 21200638341.

Data do arquivamento dos atos constitutivos: 26/03/2008

Ato constitutivo: 21200638341

A handwritten signature in black ink, appearing to be 'JL'.

João Lisboa, 01/01/2022

\_\_\_\_\_  
JOSE DE JESUS MARQUES  
CONTADOR  
CRC/MA 5635

\_\_\_\_\_  
BENEDITO ALVES DOS SANTOS  
Administrador, Sócio  
CPF 600.925.793-02

A handwritten signature in black ink, appearing to be 'BAS'.

A handwritten signature in black ink, appearing to be 'JL'.

A collection of handwritten marks in black ink, including a signature 'JL', the number '84', and another signature.

## Termo de Encerramento



Nome do Livro: DIÁRIO

Nº de Ordem: 7

O presente livro do tipo DIÁRIO contém páginas numeradas, do nº 01 ao nº 41, e serviu para escrituração no período de 01/01/2022 a 31/12/2022, da empresa B. A. CONSTRUÇÕES EMPREENDIMENTOS E SERVIÇOS LTDA.

João Lisboa, 31/12/2022

A handwritten signature in black ink, appearing to be 'JL'.

\_\_\_\_\_  
JOSE DE JESUS MARQUES  
CONTADOR  
CRC/MA 5635

\_\_\_\_\_  
BENEDITO ALVES DOS SANTOS  
Administrador, Sócio  
CPF 600.925.793-02

A handwritten signature in black ink, appearing to be 'P'.

A handwritten signature in black ink, appearing to be 'JA'.

A handwritten signature in black ink, appearing to be 'P'.

A handwritten signature in black ink, appearing to be 'A'.





## ASSINATURA ELETRÔNICA

Certificamos que o ato da empresa B. A. CONSTRUÇÕES EMPREENDIMENTOS E SERVIÇOS LTDA consta assinado digitalmente por:

IDENTIFICAÇÃO DO(S) ASSINANTE(S)	
CPF/CNPJ	Nome
21543232353	JOSE DE JESUS MARQUES
60092579302	BENEDITO ALVES DOS SANTOS

CERTIFICO A AUTENTICAÇÃO EM 09/05/2023 12:08 SOB N° 20230608728.  
PROTOCOLO: 230608728 DE 08/05/2023. NIRE: 21200638341.  
B. A. CONSTRUÇÕES EMPREENDIMENTOS E SERVIÇOS LTDA

**JUCEMA**

ANSELMO DIAS CARNEIRO LOPES FILHO  
RESPONSÁVEL PELA AUTENTICAÇÃO  
SÃO LUÍS, 09/05/2023  
empresafacil.ma.gov.br



### TERMO DE AUTENTICAÇÃO - LIVRO DIGITAL

Declaro exatos os Termos de Abertura e de Encerramento do Livro Digital com características abaixo, conferido e autenticado por ANSELMO DIAS CARNEIRO LOPES FILHO, sob a autenticidade nº 12306767117 em 09/05/2023, protocolo 230608728. Para validação de Autenticação dos Termos, deverá ser acessado o Portal de Serviços / verificação de documentos do Empreendedor (<http://www.empresafacil.ma.gov.br>) e informar o código de verificação.

Identificação de Empresa	
Nome Empresarial:	B. A. CONSTRUÇÕES EMPREENDIMENTOS E SERVIÇOS LTDA
Número de Registro:	21200638341
CNPJ:	09534152000149
Município:	João Lisboa

Identificação de Livro Digital	
Tipo de Livro:	DIÁRIO
Número de Ordem:	7
Período de Escrituração:	01/01/2022 - 31/12/2022

Assinante(s)	Nome	CRC/OAB
21543232353	JOSE DE JESUS MARQUES	MA5635
60092579302	BENEDITO ALVES DOS SANTOS	

**JUCEMA**

CERTIFICO A AUTENTICAÇÃO EM 09/05/2023 12:08 SOB N° 20230608728.  
PROTOCOLO: 230608728 DE 08/05/2023. CÓDIGO DE VERIFICAÇÃO:  
12306767117. NIRE: 21200638341.  
B. A. CONSTRUÇÕES EMPREENDIMENTOS E SERVIÇOS LTDA

ANSELMO DIAS CARNEIRO LOPES FILHO  
RESPONSÁVEL PELA AUTENTICAÇÃO  
SÃO LUÍS, 09/05/2023  
[empresafacil.ma.gov.br](http://empresafacil.ma.gov.br)

87 7



**CONSELHO REGIONAL DE CONTABILIDADE DO ESTADO DO MARANHÃO  
CERTIDÃO DE HABILITAÇÃO PROFISSIONAL**

O CONSELHO REGIONAL DE CONTABILIDADE DO ESTADO DO MARANHÃO certifica que o(a) profissional identificado(a) no presente documento encontra-se habilitado para o exercício da profissão contábil.

**IDENTIFICAÇÃO DO REGISTRO**

NOME.....	: JOSE DE JESUS MARQUES
REGISTRO.....	: MA-005635/O-2
CATEGORIA.....	: TÉCNICO EM CONTABILIDADE
CPF.....	: ***.432.323-**

A falsificação deste documento constitui-se em crime previsto no Código Penal Brasileiro, sujeitando o autor à respectiva ação penal.

Emissão: MARANHÃO, 28/03/2023 as 23:59:36.  
Válido até: 26/06/2023.  
Código de Controle: 599231.

Para verificar a autenticidade deste documento consulte o site do CRCMA.

*P*

*J*

*88*

*J*

*J*

*U*



Sistema de Cadastramento Unificado de Fornecedores - SICAF



### Certificado de Registro Cadastral - CRC

(Emissão conforme art. 17 da Instrução Normativa nº 03, de 26 abril de 2018)

CNPJ: 09.534.152/0001-49

Razão Social: B. A. CONSTRUCOES EMPREENDIMENTOS E SERVICOS LTDA

Atividade Econômica Principal:

4120-4/00 - CONSTRUÇÃO DE EDIFÍCIOS

Endereço:

RUA DUQUE DE CAIXIAS, 651 - CIDADE NOVA - João Lisboa / Maranhão

Observações:

A veracidade das informações poderá ser verificada no endereço [www.comprasgovernamentais.gov.br](http://www.comprasgovernamentais.gov.br).

Este certificado não substitui os documentos enumerados nos artigos 28 a 31 da Lei nº 8.666, de 1993.



## Sistema de Cadastramento Unificado de Fornecedores - SICAF

### Declaração

Declaramos para os fins previstos na Lei nº 8.666, de 1993, conforme documentação registrada no SICAF, que a situação do fornecedor no momento é a seguinte:

#### Dados do Fornecedor

CNPJ: 09.534.152/0001-49 DUNS®: 89\*\*\*\*\*94  
Razão Social: B. A. CONSTRUCOES EMPREENDIMIENTOS E SERVICOS LTDA  
Nome Fantasia: NORTE SUL CONSTRUCOES  
Situação do Fornecedor: Credenciado Data de Vencimento do Cadastro: 23/01/2024  
Natureza Jurídica: SOCIEDADE EMPRESÁRIA LIMITADA  
MEI: Não  
Porte da Empresa: Empresa de Pequeno

#### Ocorrências e Impedimentos

Ocorrência: Nada Consta  
Impedimento de Licitar: Nada Consta

#### Níveis cadastrados:

Documento(s) assinalado(s) com "\*" está(ão) com prazo(s) vencido(s).

Fornecedor possui alguma pendência no Nível de Cadastramento indicado. Verifique mais informações sobre pendências nas funcionalidades de consulta.

##### I - Credenciamento

##### II - Habilitação Jurídica

##### III - Regularidade Fiscal e Trabalhista Federal

Receita Federal e PGFN	Validade:	27/08/2023
FGTS	Validade:	29/06/2023
Trabalhista ( <a href="http://www.tst.jus.br/certidao">http://www.tst.jus.br/certidao</a> )	Validade:	10/10/2023

##### IV - Regularidade Fiscal Estadual/Distrital e Municipal (Possui Pendência)

Receita Estadual/Distrital	Validade:	14/06/2023 (*)
Receita Municipal	Validade:	15/05/2023 (*)

##### V - Qualificação Técnica

##### VI - Qualificação Econômico-Financeira (Possui Pendência)

Validade: 31/05/2023 (\*)

Esta declaração é uma simples consulta e não tem efeito legal

Emitido em: 20/06/2023 21:15

CPF: 600.925.793-02 Nome: BENEDITO ALVES DOS SANTOS

Ass: \_\_\_\_\_

1 de 1

# B. A. CONSTRUÇÕES EMPREENDIMENTOS E SERVIÇOS LTDA

CNPJ: 09.534.152/0001-49 - Insc: 12.277989-4

RUA: DUQUE DE CAIXIAS- Nº. 651- Bairro: CIDADE NOVA

JOAO LISBOA - MARANHÃO- CEP: 65922000 - fone: (xx99) 3535-2315

Email: b.a.construcoes651@gmail.com



ESTADO DO MARANHÃO  
PREFEITURA MUNICIPAL DE SÍTIO NOVO  
COMISSÃO PERMANENTE DE LICITAÇÕES  
TOMADA DE PREÇOS Nº 008/2023 – CPL

A handwritten signature or mark, possibly initials, located to the right of the address block.

## ANEXO - VI

### DECLARAÇÃO DE INEXISTÊNCIA DE FATO SUPERVENIENTE IMPEDITIVO DA HABILITAÇÃO

O signatário da presente, em nome da Empresa **B. A. CONSTRUÇÕES EMPREENDIMENTOS E SERVIÇOS LTDA** declara, sob as penas da Lei, nos termos do parágrafo 2º do art. 32 da Lei n.º 8.666/93 que, após o seu cadastramento, nenhum fato ocorreu que inabilite esta empresa a participar da **Tomada de Preços nº 008/2023 - CPL**, e que contra a mesma não existe pedido de falência ou recuperação judicial.

João Lisboa-MA, 21 de Junho de 2023.

A handwritten signature or mark, possibly initials, located to the right of the date.

*João Lisboa*  
B. A. CONSTRUÇÕES EMPREENDIMENTOS E SERVIÇOS LTDA  
CNPJ: 09.534.152/0001-49  
Benedito Alves dos santos  
CPF: 600.925.793-02  
RG Nº. 1439809 SSP PI

A handwritten signature or mark, possibly initials, located to the right of the signature block.

A handwritten signature or mark, possibly initials, located to the right of the signature block.

A handwritten signature or mark, possibly initials, located to the right of the signature block.

**B. A. CONSTRUÇÕES EMPREENDIMENTOS E SERVIÇOS LTDA**

# B. A. CONSTRUÇÕES EMPREENDIMENTOS E SERVIÇOS LTDA

CNPJ: 09.534.152/0001-49 - Insc: 12.277989-4

RUA: DUQUE DE CAIXIAS- Nº. 651- Bairro: CIDADE NOVA

JOAO LISBOA - MARANHÃO- CEP: 65922000 - fone: (xx99) 3585-2315

Email: b.a.construcoes651@gmail.com



ESTADO DO MARANHÃO  
PREFEITURA MUNICIPAL DE SÍTIO NOVO  
COMISSÃO PERMANENTE DE LICITAÇÕES  
TOMADA DE PREÇOS Nº 008/2023 – CPL

## ANEXO - IX DECLARAÇÃO CONCORDÂNCIA COM OS TERMOS DO EDITAL

A empresa **B. A. CONSTRUÇÕES EMPREENDIMENTOS E SERVIÇOS LTDA**, CNPJ/MF nº **09.534.152/0001-49** sediada na **Rua Duque de Caxias, n.º 651, Cidade Nova, João Lisboa/MA, CEP: 65.922-000**, por intermédio de seu representante legal o Sr. **Benedito Alves dos Santos**, CPF: : **600.925.793-02**, R.G. nº: **1439809 SSP PI**, doravante denominado (Licitante), em atendimento ao disposto no Edital do Tomada de Preços Nº **008/2023**, vem perante Vossas Senhorias declarar que examinou criteriosamente os documentos deste Edital, e assim aceita todas as condições do Edital e que tem pleno conhecimento de todas as especificações técnicas necessárias à execução do serviço.

João Lisboa-MA, 21 de Junho de 2023.

  
B. A. CONSTRUÇÕES EMPREENDIMENTOS E SERVIÇOS LTDA  
CNPJ: 09.534.152/0001-49  
Benedito Alves dos santos  
CPF: 600.925.793-02  
RG Nº. 1439809 SSP PI

**B. A. CONSTRUÇÕES EMPREENDIMENTOS E SERVIÇOS LTDA**

# B. A. CONSTRUÇÕES EMPREENDIMENTOS E SERVIÇOS LTDA

CNPJ: 09.534.152/0001-49 - Insc: 12.277989-4

RUA: DUQUE DE CAIXIAS- Nº. 651- Bairro: CIDADE NOVA

JOAO LISBOA

- MARANHÃO- CEP: 65922000

- fone: (xx99) 3535-2315

Email: b.a.construcoes651@gmail.com



ESTADO DO MARANHÃO  
PREFEITURA MUNICIPAL DE SÍTIO NOVO  
COMISSÃO PERMANENTE DE LICITAÇÕES  
TOMADA DE PREÇOS Nº 008/2023 – CPL

## ANEXO - VII DECLARAÇÃO DE ENQUADRAMENTO À LC Nº 123/06

A empresa **B. A. CONSTRUÇÕES EMPREENDIMENTOS E SERVIÇOS LTDA**, CNPJ/MF nº **09.534.152/0001-49** sediada na **Rua Duque de Caxias, n.º 651, Cidade Nova, João Lisboa/MA, CEP: 65.922-000**, por intermédio de seu representante legal o Sr. **Benedito Alves dos Santos**, CPF: : **600.925.793-02**, R.G. nº: **1439809 SSP PI**, DECLARA, sob as penas da lei, especialmente o disposto no art. 299, do Código Penal Brasileiro, que se encontra enquadrada na condição de **EPP EMPRESA DE PEQUENO PORTE**, e que inexistente fato superveniente que implique no seu desenquadramento dessa situação.

Por ser verdade, firmo a presente declaração.

João Lisboa-MA, 21 de Junho de 2023.

  
B. A. CONSTRUÇÕES EMPREENDIMENTOS E SERVIÇOS LTDA  
CNPJ: 09.534.152/0001-49  
Benedito Alves dos Santos  
CPF: 600.925.793-02  
RG Nº. 1439809 SSP PI

**B. A. CONSTRUÇÕES EMPREENDIMENTOS E SERVIÇOS LTDA**



# B. A. CONSTRUÇÕES EMPREENDIMENTOS E SERVIÇOS LTDA

CNPJ: 09.534.152/0001-49 - Insc: 12.277989-4

RUA: DUQUE DE CAIXIAS- Nº. 651- Bairro: CIDADE NOVA

JOAO LISBOA

- MARANHÃO-

CEP: 65922000

- fone: (xx99) 3535-2315

Email: b.a.construcoes651@gmail.com



ESTADO DO MARANHÃO  
PREFEITURA MUNICIPAL DE SÍTIO NOVO  
COMISSÃO PERMANENTE DE LICITAÇÕES  
TOMADA DE PREÇOS Nº 008/2023 – CPL

## ANEXO - VIII DECLARAÇÃO QUANTO A ELABORAÇÃO INDEPENDENTE DE PROPOSTA

A empresa **B. A. CONSTRUÇÕES EMPREENDIMENTOS E SERVIÇOS LTDA**, CNPJ/MF nº **09.534.152/0001-49** sediada na **Rua Duque de Caxias, n.º 651, Cidade Nova, João Lisboa/MA, CEP: 65.922-000**, por intermédio de seu representante legal o Sr. **Benedito Alves dos Santos**, CPF: : **600.925.793-02**, R.G. **1439809 SSP PI**, doravante denominado (Licitante), para fins do disposto no item (completar) do Edital (completar com identificação do edital), declara, sob as penas da lei, em especial o art. 299 do Código Penal Brasileiro, que:

- A proposta anexa foi elaborada de maneira independente (**B. A. CONSTRUÇÕES**), e que o conteúdo da proposta anexa não foi, no todo ou em parte, direta ou indiretamente, informado a, discutido com ou recebido de qualquer outro participante potencial ou de fato da (identificação da licitação), por qualquer meio ou por qualquer pessoa;
- A intenção de apresentar a proposta anexa não foi informada a, discutido com ou recebido de qualquer outro participante potencial ou de fato da (**TOMADA DE PREÇOS Nº 008/2023 – CPL**), por qualquer meio ou por qualquer pessoa;
- Que não tentou, por qualquer meio ou por qualquer pessoa, influir na decisão de qualquer outro participante potencial ou de fato da (**TOMADA DE PREÇOS Nº 008/2023 – CPL**) quanto a participar ou não da referida licitação;
- Que o conteúdo da proposta anexa não será, no todo ou em parte, direta ou indiretamente, comunicado a discutido com qualquer outro participante potencial ou de fato da (**TOMADA DE PREÇOS Nº 008/2023 – CPL**) antes da adjudicação do objeto da referida licitação;
- Que o conteúdo da proposta anexa não foi, no todo ou em parte, direta ou indiretamente, informado a, discutido com ou recebido de qualquer integrante de (**PREFEITURA MUNICIPAL DE SÍTIO NOVO**) antes da abertura oficial das propostas;
- Que está plenamente ciente do teor e da extensão desta declaração e que detém plenos poderes e informações para firmá-la.

João Lisboa-MA, 21 de Junho de 2023.

  
B. A. CONSTRUÇÕES EMPREENDIMENTOS E SERVIÇOS LTDA  
CNPJ: 09.534.152/0001-49  
Benedito Alves dos Santos  
CPF: 600.925.793-02  
RG Nº. 1439809 SSP PI

**B. A. CONSTRUÇÕES EMPREENDIMENTOS E SERVIÇOS LTDA**

## CERTIDÃO SIMPLIFICADA

### Sistema Nacional de Registro de Empresas Mercantis - SINREM

Certificamos que as informações abaixo constam dos documentos arquivados nesta Junta Comercial e são vigentes na data da sua expedição.

Nome Empresarial: B. A. CONSTRUÇÕES EMPREENDIMENTOS E SERVIÇOS LTDA				Protocolo: MAC2302688075	
NIRE : 21200638341 Natureza Jurídica: Sociedade Empresária Limitada					
NIRE (Sede) 21200638341		CNPJ 09.534.152/0001-49		Data de Ato Constitutivo 26/03/2008	Início de Atividade 26/03/2008
Endereço Completo Rua DUQUE DE CAXIAS, Nº 651, CIDADE NOVA - João Lisboa/MA - CEP 65922-000					
Objeto Social COLETA DE RESIDUOS NAO PERIGOSOS COLETA DE RESIDUOS PERIGOSOS CONSTRUCAO DE RODOVIAS E FERROVIAS CONSTRUCAO DE OBRAS DE ARTE ESPECIAIS OBRAS DE URBANIZACAO - RUAS, PRACAS E CALCADAS CONSTRUCAO DE INSTALACOES ESPORTIVAS E RECREATIVAS OBRAS DE TERRAPLENAGEM SERVICOS DE PREPARACAO DO TERRENO NAO ESPECIFICADOS ANTERIORMENTE (PREPARACAO DE TERRENO PARA CONSTRUCAO, DRENAGEM, DEMARCACAO, REBAIXAMENTO) INSTALACAO E MANUTENCAO ELETRICA PERFURACAO E CONSTRUCAO DE POCOS DE AGUA COMERCIO A VAREJO DE PECAS E ACESSORIOS NOVOS PARA VEICULOS AUTOMOTORES COMERCIO A VAREJO DE PNEUMATICOS E CAMARAS DE AR COMERCIO VAREJISTA DE MATERIAIS DE CONSTRUCAO EM GERAL TRANSPORTE RODOVIARIO COLETIVO DE PASSAGEIROS, COM ITINERARIO FIXO, MUNICIPAL SERVICIO DE TRANSPORTE DE PASSAGEIROS - LOCACAO DE AUTOMOVEIS COM MOTORISTA TRANSPORTE ESCOLAR ATIVIDADES DE CONSULTORIA EM GESTAO EMPRESARIAL, EXCETO CONSULTORIA TECNICA ESPECIFICA (SERVICOS DE ASSESSORIA, CONSULTORIA) FILMAGEM DE FESTAS E EVENTOS LOCACAO DE AUTOMOVEIS SEM CONDUTOR ALUGUEL DE MAQUINAS E EQUIPAMENTOS PARA CONSTRUCAO SEM OPERADOR, EXCETO ANDAIMES ALUGUEL DE PALCOS, COBERTURAS E OUTRAS ESTRUTURAS DE USO TEMPORARIO, EXCETO ANDAIMES LIMPEZA EM PREDIOS E EM DOMICILIOS IMUNIZACAO E CONTROLE DE PRAGAS URBANAS OUTRAS ATIVIDADES DE RECREACAO E LAZER NAO ESPECIFICADAS ANTERIORMENTE (AS ATIVIDADES DE OPERACAO DA INFRA-ESTRUTURA DE TRANSPORTES RECREACIONAIS, ORGANIZACAO DE FEIRAS E SHOWS DE NATUREZA RECREACIONAL					
Capital Social R\$ 3.000.000,00 (três milhões reais) Capital Integralizado R\$ 3.000.000,00 (três milhões reais)			Porte EPP (Empresa de Pequeno Porte)		Prazo de Duração Indeterminado
Dados do Sócio					
Nome BENEDITO ALVES DOS SANTOS	CPF/CNPJ 600.925.793-02	Participação no capital R\$ 3.000.000,00	Espécie de sócio Sócio	Administrador S	Término do mandato Indeterminado
Dados do Administrador					
Nome BENEDITO ALVES DOS SANTOS		CPF 600.925.793-02		Término do mandato Indeterminado	
Último Arquivamento				Situação	
Data 09/05/2023	Número 20230608604	Ato/eventos 223 / 223 - BALANCO		ATIVA Status SEM STATUS	

Esta certidão foi emitida automaticamente em 09/05/2023, às 15:56:22 (horário de Brasília).  
Se impressa, verificar sua autenticidade no <https://www.empresafacil.ma.gov.br>, com o código **TGUKTS1Z**.



MAC2302688075

CARLOS ANDRÉ DE MORAES PEREIRA  
Secretário(a) Geral

## CERTIDÃO ESPECÍFICA

### Sistema Nacional de Registro de Empresas Mercantis - SINREM

Certificamos que as informações abaixo constam dos documentos arquivados nesta Junta Comercial e são vigentes na data da sua expedição.

Certificamos que B. A. CONSTRUÇÕES EMPREENDIMENTOS E SERVIÇOS LTDA encontra-se registrada nesta Junta Comercial, como segue:			Protocolo: MAC2302688149
NIRE 21200638341 CNPJ 09.534.152/0001-49		Situação ATIVA Status SEM STATUS	
Endereço Completo DUQUE DE CAXIAS, Nº 651, xxxxx, CIDADE NOVA - João Lisboa/MA - CEP 65922-000			
<b>Arquivamentos Posteriores</b>			
Ato	Número	Data	Descrição
223	20230608604	09/05/2023	BALANCO
002	20221123156	06/10/2022	ALTERAÇÃO DE DADOS (EXCETO NOME EMPRESARIAL)
002	20221123156	06/10/2022	CONSOLIDAÇÃO DE CONTRATO/ESTATUTO
223	20220874301	15/07/2022	BALANCO
223	20210814322	16/06/2021	BALANCO
223	20200364111	25/05/2020	BALANCO
223	20190806010	26/06/2019	BALANCO
223	20180374940	11/05/2018	BALANCO
307	20170371719	08/05/2017	REENQUADRAMENTO DE MICROEMPRESA COMO EMPRESA DE PEQUENO PORTE
002	20170041751	31/01/2017	CONSOLIDAÇÃO DE CONTRATO/ESTATUTO
002	20170041751	31/01/2017	ALTERAÇÃO DE DADOS (EXCETO NOME EMPRESARIAL)
223	20170230813	30/01/2017	BALANCO
223	20170230813	25/01/2017	BALANCO
002	20170016382	16/01/2017	CONSOLIDAÇÃO DE CONTRATO/ESTATUTO
002	20170016382	16/01/2017	ALTERAÇÃO DE DADOS (EXCETO NOME EMPRESARIAL)
002	20160613892	19/09/2016	ALTERAÇÃO DE DADOS (EXCETO NOME EMPRESARIAL)
002	20160380510	14/06/2016	ALTERAÇÃO DE DADOS (EXCETO NOME EMPRESARIAL)
223	20160269830	01/04/2016	BALANCO
223	20150389132	26/05/2015	BALANCO
223	20140227547	01/04/2014	BALANCO
223	20130154504	19/02/2013	BALANCO
223	20120289580	17/05/2012	BALANCO
002	20110415990	13/07/2011	ALTERAÇÃO DE DADOS (EXCETO NOME EMPRESARIAL)
223	20110028783	13/01/2011	BALANCO
223	20100372929	17/06/2010	BALANCO
223	20090336518	07/07/2009	BALANCO
315	20080087302	26/03/2008	ENQUADRAMENTO DE MICROEMPRESA
090	21200638341	26/03/2008	CONTRATO

Esta certidão foi emitida automaticamente em 09/05/2023, às 15:56:35 (horário de Brasília).  
Se impressa, verificar sua autenticidade no <https://www.empresafacil.ma.gov.br>, com o código QH96MPMY.



MAC2302688149

CARLOS ANDRÉ DE MORAES PEREIRA  
Secretário(a) Geral



**DECLARAÇÃO DE REENQUADRAMENTO DE MICROEMPRESA COMO EMPRESA DE PEQUENO PORTE**

Ilmo. Sr. Presidente da Junta Comercial do Estado do Maranhão - JUCEMA

A Sociedade **B. A. CONSTRUÇÕES EMPREENDIMENTOS E SERVIÇOS LTDA - ME**, com ato constitutivo registrado na Junta Comercial em 26/03/2008, NIRE: 21200638341, CNPJ: 09.534.152/0001-49, estabelecido(a) na RUA DUQUE DE CAXIAS, 651, CIDADE NOVA, João Lisboa - MA, CEP: 65922-000, requer a Vossa Senhoria o arquivamento do presente instrumento e declara, sob as penas da Lei, que se reenquadra da condição de MICROEMPRESA PARA EMPRESA DE PEQUENO PORTE, nos termos da Lei Complementar nº 123, de 14/12/2006.

Código do ato: 307

Descrição do Ato: REENQUADRAMENTO DE MICROEMPRESA COMO EMPRESA DE PEQUENO PORTE

João Lisboa - MA, 02/05/2017

Rosiane Lima Cezar  
ROSIANE LIMA CEZAR  
Sócio

Benedito Alves dos Santos  
BENEDITO ALVES DOS SANTOS  
Sócio/Administrador

\* Este documento foi gerado no portal Empresa Fácil

**JUCEMA**

CERTIFICO O REGISTRO EM 08/05/2017 11:22 SOB Nº 20170371719.  
PROTOCOLO: 170371719 DE 05/05/2017. CÓDIGO DE VERIFICAÇÃO:  
11701658816. NIRE: 21200638341.

B. A. CONSTRUÇÕES EMPREENDIMENTOS E SERVIÇOS LTDA - EPP

Lílian Theresa Rodrigues Mendonça  
SECRETÁRIA-GERAL  
SÃO LUÍS, 08/05/2017  
www.empresafacil.ma.gov.br