



COMISSÃO PERMANENTE DE LICITAÇÃO – CPL  
PREFEITURA MUNICIPAL ESTREITO – MA  
TOMADA DE PREÇOS Nº 010/2023 - CPL  
PROCESSO ADMINISTRATIVO Nº 047/2023  
ENDEREÇO: Avenida Leonardo de Almeida S/N Centro, Sítio Novo - MA  
DATA: 14 de agosto de 2023  
HORÁRIO: 08:30hrs (HORÁRIO LOCAL)



ENVELOPE 1  
“DOCUMENTOS DE HABILITAÇÃO”

OBJETO: Contratação De empresa Especializada para Revitalização De Vias Urbanas E Rurais Do Município De Sítio Novo – MA, conforme Anexo II.  
O valor estimado para a contratação é de R\$ 1.482.294,98 (um milhão e quatrocentos e oitenta e dois mil, duzentos e noventa e quatro reais, e noventa e oito centavos).

Rua Dom Pedro II, 402 – Sala 104 – Parque do Buriti  
Imperatriz – MA – Fone: (99) 3582-5559  
E-mail: imperamaq@gmail.com





Sistema de Cadastramento Unificado de Fornecedores - SICAF



### Certificado de Registro Cadastral - CRC

(Emissão conforme art. 17 da Instrução Normativa nº 03, de 26 abril de 2018)

CNPJ: 12.909.926/0001-83  
Razão Social: IMPERAMAQ CONSTRUCOES E LOCACOES LTDA

Atividade Econômica Principal:

4211-1/01 - CONSTRUÇÃO DE RODOVIAS E FERROVIAS

Endereço:

RUA DOM PEDRO II, 402 - SALA 104 - PARQUE BURITI - Imperatriz / Maranhão

Observações:

A veracidade das informações poderá ser verificada no endereço [www.comprasgovernamentais.gov.br](http://www.comprasgovernamentais.gov.br).  
Este certificado não substitui os documentos enumerados nos artigos 28 a 31 da Lei nº 8.666, de 1993.

Emitido em: 17/07/2023 10:50



Sistema de Cadastramento Unificado de Fornecedores - SICAF



**Declaração**

Declaramos para os fins previstos na Lei nº 8.666, de 1993, conforme documentação registrada no SICAF, que a situação do fornecedor no momento é a seguinte:

**Dados do Fornecedor**

CNPJ: 12.909.926/0001-83 DUNS®: 90\*\*\*\*\*69  
Razão Social: IMPERAMAQ CONSTRUÇOES E LOCACOES LTDA  
Nome Fantasia: IMPERAMAQ  
Situação do Fornecedor: Credenciado Data de Vencimento do Cadastro: 23/03/2024  
Natureza Jurídica: SOCIEDADE EMPRESÁRIA LIMITADA  
MEI: Não  
Porte da Empresa: Demais

**Ocorrências e Impedimentos**

Ocorrência: Nada Consta  
Impedimento de Licitar: Nada Consta

**Níveis cadastrados:**

**I - Credenciamento**

**II - Habilitação Jurídica**

**III - Regularidade Fiscal e Trabalhista Federal**

Receita Federal e PGFN Validade: 09/01/2024  
FGTS Validade: 13/08/2023  
Trabalhista (<http://www.tst.jus.br/certidao>) Validade: 13/01/2024

**IV - Regularidade Fiscal Estadual/Distrital e Municipal**

Receita Estadual/Distrital Validade: 28/07/2023  
Receita Municipal Validade: 30/07/2023

**V - Qualificação Técnica**

**VI - Qualificação Econômico-Financeira**

Validade: 30/04/2024

Esta declaração é uma simples consulta e não tem efeito legal

Emitido em: 17/07/2023 10:50

CPF: 004.568.583-50 Nome: ROBERTO FONCECA SILVA

Ass: \_\_\_\_\_



Sistema de Cadastramento Unificado de Fornecedores - SICAF



### Relatório Nível V - Qualificação Técnica

#### Dados do Fornecedor

CNPJ: 12.909.926/0001-83 DUNS®: 90\*\*\*\*\*69  
Razão Social: IMPERAMAQ CONSTRUCOES E LOCACOES LTDA  
Nome Fantasia: IMPERAMAQ  
Situação do Fornecedor: Credenciado

#### Dados do Nível

Situação do Nível: Cadastrado

#### Entidades de Classe

Entidade e UF	Nº Registro	Data de Validade
GOVERNO DO ESTADO DO TOCANTINS	4435-2018	24/08/2022

#### Certificação Técnica

Certificadora	Nº Certificado	Data de Validade
TERRAMATA LTDA	19052022	30/04/2023
IMPACTO CONSTRUÇÕES E ADMINSTRAÇÃO LTDA	22052022	30/04/2023



Sistema de Cadastramento Unificado de Fornecedores - SICAF



## Relatório de Ocorrências Ativas Impeditivas de Licitar

### Dados do Fornecedor

CNPJ: 12.909.926/0001-83 DUNS®: 90\*\*\*\*69  
Razão Social: IMPERAMAQ CONSTRUÇÕES E LOCAÇÕES LTDA  
Nome Fantasia: IMPERAMAQ  
Situação do Fornecedor: Credenciado

Nenhum registro de Ocorrência Ativa encontrado para o fornecedor



Sistema de Cadastramento Unificado de Fornecedores - SICAF



### Relatório de Ocorrências Ativas

#### Dados do Fornecedor

CNPJ: 12.909.926/0001-83 DUNS®: 90\*\*\*\*\*69  
Razão Social: IMPERAMAQ CONSTRUCOES E LOCACOES LTDA  
Nome Fantasia: IMPERAMAQ  
Situação do Fornecedor: Credenciado

Nenhum registro de Ocorrência Ativa encontrado para o fornecedor

**IMPERAMAQ CONSTRUÇÕES E LOCAÇÕES LTDA**

CNPJ: 12.909.926/0001-83

IMPERATRIZ- MA

**SÉTIMA ALTERAÇÃO E CONSOLIDAÇÃO DE CONTRATO SOCIAL, que entra em vigor a partir de 01/05/2011, e suas alterações, fazem;**



Os abaixo assinados, **ROBERTO FONCECA SILVA**, brasileiro, casado sob o regime de comunhão parcial de bens, empresário, Natural de Imperatriz - MA, Nascido aos 09/01/1985, residente e domiciliado à Rua Beta, 1559 casa B, Bacuri, Imperatriz - MA, CEP:65916-100, portador da cédula de identidade nº 16339862001-6 GEJUSPC-MA e CPF: 004.568.583-50 e **NERILENE DE ALMEIDA FONCECA**, brasileira, casada sob o regime de comunhão parcial de bens, empresária, Natural de Imperatriz - MA, Nascida aos 02/11/1983, residente e domiciliada à Rua Beta, 1559 casa B, Bacuri, Imperatriz - MA, CEP:65916-100, portadora da cédula de identidade nº 0001163215993 SESP-MA e CPF: 966.556.233-91 **ÚNICOS** sócios componentes da Sociedade Limitada, denominada **IMPERAMAQ CONSTRUÇÕES E LOCAÇÕES LTDA**, situada à Rua Dom Pedro II, 402, sala 104, Parque do Buriti, Imperatriz - MA, CEP:65916-695, CNPJ: 12.909.926/0001-83, Constituída por contrato social, devidamente arquivado na Junta Comercial do Estado do Maranhão, sob nº 21200725278 em 23 de Novembro de 2010, com posteriores alterações devidamente arquivadas, **RESOLVEM** de comum acordo e na melhor forma de direito, **ALTERAREM** e **CONSOLIDAREM** seu contrato social, conforme as cláusulas abaixo que se obrigam a cumprir:

**CLÁUSULA PRIMEIRA:** A sociedade passará a exercer as atividades de CONSTRUÇÃO DE RODOVIAS E FERROVIAS (CNAE:4211-1/01), OBRAS DE URBANIZAÇÃO (CNAE:4213-8/00), ATIVIDADES PAISAGÍSTICAS (CNAE:8130-3/00), ALUGUEL DE MÁQUINAS E EQUIPAMENTOS PARA CONSTRUÇÃO SEM OPERADOR, EXCETO ANDAIMES (CNAE:7732-2/01), OBRAS DE TERRAPLENAGEM (CNAE:4313-4/00), CONSTRUÇÃO DE OBRAS DE ARTES ESPECIAS (CNAE:4212-0/00), PINTURA PARA SINALIZAÇÃO EM PISTAS RODOVIÁRIAS E AEROPORTOS (CNAE:4211-1/02), OUTRAS OBRAS DE ENGENHARIA CIVIL NÃO ESPECIFICADAS ANTERIORMENTE, CONSTRUÇÃO DE ESTRUTURAS COM TIRANTES, OBRAS DE CONTENÇÃO, SUBDIVISÃO DE TERRAS COM BENFEITORIAS (CNAE:4299-5/99), MONTAGEM E INSTALAÇÃO DE SISTEMAS E EQUIPAMENTOS DE ILUMINAÇÃO E SINALIZAÇÃO EM VIAS PÚBLICAS, PORTOS E AEROPORTOS (CNAE:4329-1/04), PERFURAÇÃO E CONSTRUÇÃO DE POÇOS DE ÁGUA (CNAE:4399-1/05), SERVIÇOS ESPECIALIZADOS PARA CONSTRUÇÃO NÃO ESPECIFICADOS ANTERIORMENTE, CONSTRUÇÃO DE FORNOS INDUSTRIAIS, CONSTRUÇÃO DE PARTES DE EDIFÍCIOS, TELHADOS, COBERTURAS, CHAMINÉS, LAREIRAS, CHURRASQUEIRAS, LIMPEZA DE FACHADAS (CNAE:4399-1-99), CONSTRUÇÃO DE ESTAÇÕES E REDES DE DISTRIBUIÇÃO DE ENERGIA ELÉTRICA (CNAE:4221-9/02), OBRAS DE FUNDAÇÕES (CNAE:4391-6/00), CONSTRUÇÃO DE EDIFÍCIOS (CNAE:4120-4/00), OBRAS DE IRRIGAÇÃO (CNAE:4222-7/02), CONSTRUÇÃO DE REDES DE ABASTECIMENTO DE ÁGUA, COLETA DE ESGOTO E CONSTRUÇÃO CORRELATAS, EXCETO OBRAS DE IRRIGAÇÃO (CNAE:4222-7/01), SERVIÇOS DE OPERAÇÃO E FORNECIMENTO DE EQUIPAMENTOS PARA TRANSPORTE E ELEVAÇÃO DE CARGAS E PESSOAS PARA USO EM OBRAS (CNAE:4399-1/04), PERFURAÇÕES E SONDAGENS (CNAE:4312-6/00), CONSTRUÇÃO DE INSTALAÇÕES ESPORTIVAS E RECREATIVAS (CNAE:4299-5/01), ALUGUEL DE MÁQUINAS E EQUIPAMENTOS COMERCIAIS E INDUSTRIAIS NÃO ESPECIFICADAS ANTERIORMENTE, TURBINAS GERADORES, GUINCHOS, GUINDASTE E EMPILHADEIRAS (CNAE: 7739-0/99), LOCAÇÃO DE AUTOMÓVEIS SEM CONDUTOR (CNAE: 7711-0/00), COLETA DE RESÍDUOS NÃO PERIGOSOS (CNAE:3811-4/00), COLETA DE RESÍDUOS PERIGOSOS (CNAE:3812-2/00), PREPARAÇÃO DE CANTEIRO E LIMPEZA DE TERRENO (CNAE:4311-8/02), IMPERMEABILIZAÇÃO EM OBRAS DE ENGENHARIA CIVIL (CNAE:4330-4/01), ADMINISTRAÇÃO DE OBRAS (CNAE:4399-1/01), OBRAS DE ALVENARIA (CNAE:4399-1/03), SERVIÇOS DE CARTOGRAFIA, TOPOGRAFIA E GEODÉSIA (CNAE:7119-7/01), ATIVIDADES DE ESTUDOS GEOLÓGICO (CNAE:7119-7/02),

**IMPERAMAQ CONSTRUÇÕES E LOCAÇÕES LTDA**

CNPJ: 12.909.926/0001-83

IMPERATRIZ- MA

**SÉTIMA ALTERAÇÃO E CONSOLIDAÇÃO DE CONTRATO SOCIAL, que entre si fazem;**



LOCAÇÃO DE MÃO DE OBRA TEMPORÁRIA (CNAE:7820-5/00), TRANSPORTE RODOVIÁRIO DE PRODUTOS PERIGOSOS (CNAE: 4930-2/03), TRANSPORTE RODOVIÁRIO DE CARGA, EXCETO PRODUTOS PERIGOSOS E MUDANÇAS, MUNICIPAL (CNAE: 4930-2/01), TRANSPORTE RODOVIÁRIO DE CARGA, EXCETO PRODUTOS PERIGOSOS E MUDANÇAS, INTERMUNICIPAL, INTERESTADUAL E INTERNACIONAL (CNAE: 4930-2/02).

**CLÁUSULA SEGUNDA:** O capital social fica elevado de R\$ 2.000.000,00 (Dois Milhões de Reais) para 10.000.000,00 (Dez Milhões de Reais), tendo em vista o aumento ocorrido, o capital social, representado por 1.0000.000 (Um Milhão) quotas no valor unitário de R\$ 10,00 (Dez Reais) cada quota, totalmente integralizadas em moeda corrente nacional.

**PARÁGRAFO PRIMEIRO:** Por força do presente instrumento particular de alteração contratual e com as transferências acima verificadas, o Capital Social já integralizado, a cuja importância se limita a responsabilidade de cada sócio, fica assim e distribuído em moeda corrente:

Nome do Sócio	Nº cotas	% s/capital	Valor
ROBERTO FONCECA SILVA	910.000	91%	9.100.000,00
NERILENE DE ALMEIDA FONCECA	90.000	9%	900.000,00
<b>TOTAL</b>	<b>1.000.000</b>	<b>100%</b>	<b>10.000.000,00</b>

**CONSOLIDAÇÃO DE CONTRATO SOCIAL**

**CLÁUSULA PRIMEIRA:** A sociedade gira sob a denominação social de: "IMPERAMAQ CONSTRUÇÕES E LOCAÇÕES LTDA"

**CLAUSULA SEGUNDA:** A Matriz tem sua sede situada na Rua Dom Pedro II, 402, Sala 104, Parque do Buriti, Imperatriz – MA, CEP:65916-695.

**CLÁUSULA TERCEIRA:** A sociedade exerce as atividades de CONSTRUÇÃO DE RODOVIAS E FERROVIAS (CNAE:4211-1/01), OBRAS DE URBANIZAÇÃO (CNAE:4213-8/00), ATIVIDADES PAISAGISTICAS (CNAE:8130-3/00), ALUGUEL DE MÁQUINAS E EQUIPAMENTOS PARA CONSTRUÇÃO SEM OPERADOR, EXCETO ANDAIMES (CNAE:7732-2/01), OBRAS DE TERRAPLENAGEM (CNAE:4313-4/00), CONSTRUÇÃO DE OBRAS DE ARTES ESPECIAS (CNAE:4212-0/00), PINTURA PARA SINALIZAÇÃO EM PISTAS RODOVIÁRIAS E AEROPORTOS (CNAE:4211-1/02), OUTRAS OBRAS DE ENGENHARIA CIVIL NÃO ESPECIFICADAS ANTERIORMENTE, CONSTRUÇÃO DE ESTRUTURAS COM TIRANTES, OBRAS DE CONTENÇÃO, SUBDIVISÃO DE TERRAS COM BENFEITORIAS (CNAE:4299-5/99), MONTAGEM E INSTALAÇÃO DE SISTEMAS E EQUIPAMENTOS DE ILUMINAÇÃO E SINALIZAÇÃO EM VIAS PÚBLICAS, PORTOS E AEROPORTOS (CNAE:4329-1/04), PERFURAÇÃO E CONSTRUÇÃO DE POÇOS DE ÁGUA (CNAE:4399-1/05), SERVIÇOS ESPECIALIZADOS PARA CONSTRUÇÃO NÃO ESPECIFICADOS ANTERIORMENTE, CONSTRUÇÃO DE FORNOS INDUSTRIAIS, CONSTRUÇÃO DE PARTES DE EDIFÍCIOS, TELHADOS, COBERTURAS, CHAMINÉS, LAREIRAS, CHURRASQUEIRAS, LIMPEZA DE FACHADAS (CNAE:4399-1-99), CONSTRUÇÃO DE ESTAÇÕES E REDES DE DISTRIBUIÇÃO DE ENERGIA ELÉTRICA (CNAE:4221-9/02), OBRAS DE FUNDAÇÕES (CNAE:4391-6/00), CONSTRUÇÃO DE EDIFÍCIOS (CNAE:4120-4/00), OBRAS DE IRRIGAÇÃO (CNAE:4222-7/02),



**IMPERAMAQ CONSTRUÇÕES E LOCAÇÕES LTDA**

CNPJ: 12.909.926/0001-83

IMPERATRIZ- MA

**SÉTIMA ALTERAÇÃO E CONSOLIDAÇÃO DE CONTRATO SOCIAL, que entre si fazem;**



CONSTRUÇÃO DE REDES DE ABASTECIMENTO DE ÁGUA, COLETA DE ESGOTO, CONSTRUÇÃO CORRELATAS, EXCETO OBRAS DE IRRIGAÇÃO (CNAE:4222-7/01), SERVIÇOS DE OPERAÇÃO E FORNECIMENTO DE EQUIPAMENTOS PARA TRANSPORTE E ELEVAÇÃO DE CARGAS E PESSOAS PARA USO EM OBRAS (CNAE:4399-1/04), PERFURAÇÕES E SONDAGENS (CNAE:4312-6/00), CONSTRUÇÃO DE INSTALAÇÕES ESPORTIVAS E RECREATIVAS (CNAE:4299-5/01), ALUGUEL DE MÁQUINAS E EQUIPAMENTOS COMERCIAIS E INDUSTRIAIS NÃO ESPECIFICADAS ANTERIORMENTE, TURBINAS GERADORES, GUINCHOS, GUINDASTE E EMPILHADEIRAS (CNAE: 7739-0/99), LOCAÇÃO DE AUTOMÓVEIS SEM CONDUTOR (CNAE: 7711-0/00), COLETA DE RESÍDUOS NÃO PERIGOSOS (CNAE:3811-4/00), COLETA DE RESÍDUOS PERIGOSOS (CNAE:3812-2/00), PREPARAÇÃO DE CANTEIRO E LIMPEZA DE TERRENO (CNAE:4311-8/02), IMPERMEABILIZAÇÃO EM OBRAS DE ENGENHARIA CIVIL (CNAE:4330-4/01), ADMINISTRAÇÃO DE OBRAS (CNAE:4399-1/01), OBRAS DE ALVENARIA (CNAE:4399-1/03), SERVIÇOS DE CARTOGRAFIA, TOPOGRAFIA E GEODESIA (CNAE:7119-7/01), ATIVIDADES DE ESTUDOS GEOLÓGICO (CNAE:7119-7/02), LOCAÇÃO DE MÃO DE OBRA TEMPORÁRIA (CNAE:7820-5/00), TRANSPORTE RODOVIÁRIO DE PRODUTOS PERIGOSOS (CNAE: 4930-2/03), TRANSPORTE RODOVIÁRIO DE CARGA, EXCETO PRODUTOS PERIGOSOS E MUDANÇAS, MUNICIPAL (CNAE: 4930-2/01), TRANSPORTE RODOVIÁRIO DE CARGA, EXCETO PRODUTOS PERIGOSOS E MUDANÇAS, INTERMUNICIPAL, INTERESTADUAL E INTERNACIONAL (CNAE: 4930-2/02).

**CLÁUSULA QUARTA:** O início das atividades teve lugar no dia 16/11/2010 conforme contrato de constituição arquivado na Junta Comercial do Estado do Maranhão – JUCEMA, sob o nº 21200725278 e o prazo de duração da sociedade é por tempo indeterminado.

**CLAUSULA QUINTA:** A sociedade pode a qualquer tempo, abrir ou fechar filial ou outra dependência, mediante alteração contratual assinada por todos os sócios.

**CLÁUSULA SEXTA:** O capital social é de R\$ 10.000.000,00 (Dois Milhões de Reais), dividido em 1.000.000 (Um Milhão) cotas de R\$ 10,00 (Dez Reais) cada uma, totalmente integralizadas em moeda corrente do País, distribuído da seguinte forma:

Nome do Sócio	Nº cotas	% s/capital	Valor
<b>ROBERTO FONCECA SILVA</b>	<b>910.000</b>	<b>91%</b>	<b>9.100.000,00</b>
<b>NERILENE DE ALMEIDA FONCECA</b>	<b>90.000</b>	<b>9%</b>	<b>900.000,00</b>
<b>TOTAL</b>	<b>1.000.000</b>	<b>100%</b>	<b>10.000.000,00</b>

**CLÁUSULA SÉTIMA:** A responsabilidade dos sócios é restrita ao valor de suas cotas, mas todos responderão solidariamente pela integralização do capital social.

**CLÁUSULA OITAVA:** A administração da sociedade caberá ao sócio **ROBERTO FONCECA SILVA** de forma isolada, com os poderes e atribuições de assinar documentos, protocolar documentos perante repartições públicas e empresas privadas, controlar e demitir pessoal, nomear procurador, abrir contas bancárias, autorizado o uso do nome empresarial, vedado, no entanto, em atividades estranhas ao interesse social ou assumir obrigações seja em favor de qualquer dos cotistas ou de terceiros, bem como onerar ou alienar bens imóveis da sociedade, sem autorização do outro sócio.

**IMPERAMAQ CONSTRUÇÕES E LOCAÇÕES LTDA**

CNPJ: 12.909.926/0001-83

IMPERATRIZ- MA

**SÉTIMA ALTERAÇÃO E CONSOLIDAÇÃO DE CONTRATO SOCIAL, que em 11/11/2023 fazem;**



**CLÁUSULA NONA:** O Administrador declara, sob as penas da Lei, que não estar impedido de exercer a administração da sociedade, por lei especial, ou em virtude de condenação criminal, ou por se encontrar sob os efeitos dela, a pena que vede, ainda que temporariamente, o acesso a cargos públicos, ou por crime falimentar de prevaricação, peita ou suborno, concussão, peculato, ou contra a economia popular, contra o sistema financeiro nacional, contra as normas de defesa da concorrência, contra as relações de consumo, fé pública ou a propriedade.

**CLÁUSULA DÉCIMA:** Os sócios no exercício da administração e de cargo na sociedade, terão o direito a uma retirada mensal a título de pró-labore, com valor a ser fixado em comum acordo obedecendo a legislação vigente.

**CLÁUSULA DÉCIMA PRIMEIRA:** Todo dia 31 de Dezembro de cada ano, será procedido o levantamento do balanço do exercício, sendo os lucros ou prejuízos verificados, serão distribuídos ou suportados pelos sócios na proporção da importância de suas participações nas cotas do capital social da sociedade.

**CLÁUSULA DÉCIMA SEGUNDA:** As cotas da sociedade são indivisíveis e não poderão ser cedidas ou transferidas a terceiros sem o expreso consentimento do outro sócio, a quem fica assegurado, em igualdade de condições e preço, direito de preferência ao sócio que queira adquiri-las, no caso de um cotista pretender ceder as que possuem.

**CLÁUSULA DÉCIMA TERCEIRA:** No caso de falecimento de qualquer um dos sócios a sociedade não será extinta ou dissolvida, cabendo ao sócio remanescente, determinar continuando suas operações por seus herdeiros ou sucessores legais, salvo vontade expressa e voluntária dos mesmos de não se vincularem à sociedade, caso em que se fará o balanço de encerramento e proceder-se-á a extinção da sociedade.

**Parágrafo Primeiro:** Não obstante o pactuado nesta cláusula poderá o sócio remanescente e herdeiros, decidirem de forma diferente, desde que, de forma unânime e não judicial aos herdeiros.

**CLÁUSULA DÉCIMA QUARTA:** Cabe ao sócio que desejar ceder suas cotas ou retirar-se da sociedade, comunicar aos demais, por escrito, com prazo mínimo de 60 (sessenta) dias, e seus haveres lhe serão reembolsados na modalidade estabelecida na cláusula.

**CLÁUSULA DÉCIMA QUINTA:** As partes, de comum acordo, elegem o Foro da Comarca de Imperatriz - MA, renunciando-se a qualquer outra, por mais privilegiado que seja, para dirimir qualquer dúvida que possa emergir deste documento.

**CLÁUSULA DÉCIMA SEXTA:** Ficam assim consolidadas as cláusulas em vigor do contrato social registrado sob nº 21200725278 e suas posteriores alterações.

E por estarem assim justos e contratados, em perfeito acordo de tudo o que neste instrumento particular foi lavrado, as partes obrigam-se a cumprir na sua totalidade o presente contrato, assinando-o em uma via, ficando arquivada e registrada na Junta Comercial do Estado do Maranhão.

IMPERATRIZ- MA, 24 DE MARÇO DE 2023.

ROBERTO FONCECA SILVA

NERILENE DE ALMEIDA FONCECA



## ASSINATURA ELETRÔNICA

Certificamos que o ato da empresa IMPERAMAQ CONSTRUCOES E LOCACOES LTDA consta assinado digitalmente por:

IDENTIFICAÇÃO DO(S) ASSINANTE(S)	
CPF/CNPJ	Nome
00456858350	ROBERTO FONCECA SILVA
96655623391	NERILENE DE ALMEIDA FONCECA

**JUCEMA**

CERTIFICO O REGISTRO EM 24/03/2023 19:19 SOB N° 20230395953.  
PROTOCOLO: 230395953 DE 24/03/2023.  
CÓDIGO DE VERIFICAÇÃO: 12304048423. CNPJ DA SEDE: 12909926000183.  
NIRE: 21200725278. COM EFEITOS DO REGISTRO EM: 24/03/2023.  
IMPERAMAQ CONSTRUCOES E LOCACOES LTDA

CARLOS ANDRÉ DE MORAES PEREIRA  
SECRETÁRIO-GERAL  
[www.empresafacil.ma.gov.br](http://www.empresafacil.ma.gov.br)

A validade deste documento, se impresso, fica sujeito à comprovação de sua autenticidade nos respectivos portais, informando seus respectivos códigos de verificação.



REPÚBLICA FEDERATIVA DO BRASIL  
CADASTRO NACIONAL DA PESSOA JURÍDICA



NÚMERO DE INSCRIÇÃO 12.909.926/0001-83 MATRIZ	COMPROVANTE DE INSCRIÇÃO E DE SITUAÇÃO CADASTRAL	DATA DE ABERTURA 23/11/2010
---	---	--------------------------------

NOME EMPRESARIAL IMPERAMAQ CONSTRUCOES E LOCACOES LTDA
---

TÍTULO DO ESTABELECIMENTO (NOME DE FANTASIA) IMPERAMAQ	PORTE DEMAIS
---	-----------------

CÓDIGO E DESCRIÇÃO DA ATIVIDADE ECONÔMICA PRINCIPAL 42.11-1-01 - Construção de rodovias e ferrovias
--

CÓDIGO E DESCRIÇÃO DAS ATIVIDADES ECONÔMICAS SECUNDÁRIAS 38.11-4-00 - Coleta de resíduos não-perigosos 38.12-2-00 - Coleta de resíduos perigosos 41.20-4-00 - Construção de edifícios 42.11-1-02 - Pintura para sinalização em pistas rodoviárias e aeroportos 42.12-0-00 - Construção de obras de arte especiais 42.13-8-00 - Obras de urbanização - ruas, praças e calçadas 42.21-9-02 - Construção de estações e redes de distribuição de energia elétrica 42.22-7-01 - Construção de redes de abastecimento de água, coleta de esgoto e construções correlatas, exceto obras de irrigação 42.22-7-02 - Obras de irrigação 42.99-5-01 - Construção de instalações esportivas e recreativas 42.99-5-99 - Outras obras de engenharia civil não especificadas anteriormente 43.11-8-02 - Preparação de canteiro e limpeza de terreno 43.12-6-00 - Perfurações e sondagens 43.13-4-00 - Obras de terraplenagem 43.29-1-04 - Montagem e instalação de sistemas e equipamentos de iluminação e sinalização em vias públicas, portos e aeroportos 43.30-4-01 - Impermeabilização em obras de engenharia civil 43.91-6-00 - Obras de fundações 43.99-1-01 - Administração de obras 43.99-1-03 - Obras de alvenaria 43.99-1-04 - Serviços de operação e fornecimento de equipamentos para transporte e elevação de cargas e pessoas para uso em obras
---

CÓDIGO E DESCRIÇÃO DA NATUREZA JURÍDICA 206-2 - Sociedade Empresária Limitada
--

LOGRADOURO R DOM PEDRO II	NÚMERO 402	COMPLEMENTO SALA 104
------------------------------	---------------	-------------------------

CEP 65.916-695	BAIRRO/DISTRITO PARQUE BURITI	MUNICÍPIO IMPERATRIZ	UF MA
-------------------	----------------------------------	-------------------------	----------

ENDEREÇO ELETRÔNICO IMPERAMAQ@GMAIL.COM	TELEFONE (99) 3582-5559
--	----------------------------

ENTE FEDERATIVO RESPONSÁVEL (EFR) *****
--

SITUAÇÃO CADASTRAL ATIVA	DATA DA SITUAÇÃO CADASTRAL 23/11/2010
-----------------------------	--

MOTIVO DE SITUAÇÃO CADASTRAL
------------------------------

SITUAÇÃO ESPECIAL *****	DATA DA SITUAÇÃO ESPECIAL *****
----------------------------	------------------------------------

Aprovado pela Instrução Normativa RFB nº 1.863, de 27 de dezembro de 2018.

Emitido no dia 04/04/2023 às 11:38:41 (data e hora de Brasília).

Página: 1/2



REPÚBLICA FEDERATIVA DO BRASIL  
CADASTRO NACIONAL DA PESSOA JURÍDICA



NÚMERO DE INSCRIÇÃO 12.909.926/0001-83 MATRIZ	COMPROVANTE DE INSCRIÇÃO E DE SITUAÇÃO CADASTRAL	DATA DE ABERTURA 23/11/2010
---	---	--------------------------------

NOME EMPRESARIAL  
**IMPERAMAQ CONSTRUCOES E LOCACOES LTDA**

CÓDIGO E DESCRIÇÃO DAS ATIVIDADES ECONÔMICAS SECUNDÁRIAS  
43.99-1-05 - Perfuração e construção de poços de água  
43.99-1-99 - Serviços especializados para construção não especificados anteriormente  
49.30-2-01 - Transporte rodoviário de carga, exceto produtos perigosos e mudanças, municipal.  
49.30-2-02 - Transporte rodoviário de carga, exceto produtos perigosos e mudanças, intermunicipal, interestadual e internacional  
49.30-2-03 - Transporte rodoviário de produtos perigosos  
71.19-7-01 - Serviços de cartografia, topografia e geodésia  
71.19-7-02 - Atividades de estudos geológicos  
77.11-0-00 - Locação de automóveis sem condutor  
77.32-2-01 - Aluguel de máquinas e equipamentos para construção sem operador, exceto andaimes  
77.39-0-99 - Aluguel de outras máquinas e equipamentos comerciais e industriais não especificados anteriormente, sem operador  
78.20-5-00 - Locação de mão-de-obra temporária  
81.30-3-00 - Atividades paisagísticas

CÓDIGO E DESCRIÇÃO DA NATUREZA JURÍDICA  
**206-2 - Sociedade Empresária Limitada**

LOGRADOURO <b>R DOM PEDRO II</b>	NÚMERO <b>402</b>	COMPLEMENTO <b>SALA 104</b>
-------------------------------------	----------------------	--------------------------------

CEP <b>65.916-695</b>	BAIRRO/DISTRITO <b>PARQUE BURITI</b>	MUNICÍPIO <b>IMPERATRIZ</b>	UF <b>MA</b>
--------------------------	---	--------------------------------	-----------------

ENDEREÇO ELETRÔNICO <b>IMPERAMAQ@GMAIL.COM</b>	TELEFONE <b>(99) 3582-5559</b>
---	-----------------------------------

ENTE FEDERATIVO RESPONSÁVEL (EFR)  
\*\*\*\*\*

SITUAÇÃO CADASTRAL <b>ATIVA</b>	DATA DA SITUAÇÃO CADASTRAL <b>23/11/2010</b>
------------------------------------	---

MOTIVO DE SITUAÇÃO CADASTRAL

SITUAÇÃO ESPECIAL *****	DATA DA SITUAÇÃO ESPECIAL *****
----------------------------	------------------------------------

Aprovado pela Instrução Normativa RFB nº 1.863, de 27 de dezembro de 2018.

Emitido no dia **04/04/2023** às **11:38:41** (data e hora de Brasília).

Página: 2/2

CA



### Consulta Quadro de Sócios e Administradores - QSA

<b>CNPJ:</b>	12.909.926/0001-83
<b>NOME EMPRESARIAL:</b>	IMPERAMAQ CONSTRUCOES E LOCACOES LTDA
<b>CAPITAL SOCIAL:</b>	R\$10.000.000,00 (Dez milhões de reais)

O Quadro de Sócios e Administradores(QSA) constante da base de dados do Cadastro Nacional da Pessoa Jurídica (CNPJ) é o seguinte:

<b>Nome/Nome Empresarial:</b>	ROBERTO FONCECA SILVA	
<b>Qualificação:</b>	49-Sócio-Administrador	

<b>Nome/Nome Empresarial:</b>	NERILENE DE ALMEIDA FONCECA
<b>Qualificação:</b>	22-Sócio

Para informações relativas à participação no QSA, acessar o e-CAC com certificado digital ou comparecer a uma unidade da RFB.

Emitido no dia 02/04/2023 às 20:36 (data e hora de Brasília).

# CNH Digital

Departamento Nacional de Trânsito

**REPÚBLICA FEDERATIVA DO BRASIL**  
MINISTÉRIO DA INFRAESTRUTURA  
DEPARTAMENTO NACIONAL DE TRÂNSITO  
CARTEIRA NACIONAL DE HABILITAÇÃO

**MA**

VÁLIDA EM TODO O TERRITÓRIO NACIONAL  
1966031183

**ENGP**

1966031183

ASSINADO DIGITALMENTE  
DEPARTAMENTO ESTADUAL DE TRÂNSITO  
MARANHÃO

42484315700  
MA041694279

**DENATRAN** **CONTRAN**

NOME: ROBERTO FONCECA SILVA

DOC. IDENTIDADE/ÓRG EMISSOR/UF: 163398620016 GEJUSP MA

CPF: 004.568.583-50 DATA NASCIMENTO: 09/01/1985

FILIAÇÃO: MARLENE FONCECA SILVA

PERMISSÃO: ACC: CAT. HAB. A/B

Nº REGISTRO: 03490422009 VALIDADE: 02/12/2024 1ª HABILITAÇÃO: 28/01/2005

OBSERVAÇÕES:

ASSINATURA DO PORTADOR: [Assinatura]

LOCAL: SAO LUIS, MA DATA EMISSÃO: 03/12/2019

QR-CODE



Rubrica

Documento assinado com certificado digital em conformidade com a Medida Provisória nº 2200-2/2001. Sua validade poderá ser confirmada por meio do programa Assinador Serpro.

As orientações para instalar o Assinador Serpro e realizar a validação do documento digital estão disponíveis em: < <http://www.serpro.gov.br/assinador-digital> >, opção Validar Assinatura.

**SERPRO / DENATRAN**

[Handwritten signatures and marks]







**PREFEITURA DE IMPERATRIZ**  
SECRETARIA DE PLANEJAMENTO, FAZENDA E GESTÃO  
ORÇAMENTARIA - SEFAZGO  
CNPJ: 06.158.455/0001-16  
Rua Godofredo Viana 722/738, Centro CEP: 65901-480 - Imperatriz-MA



29/03/2023 09:57:56  
USUÁRIO:12909926000183

### Ficha Cadastral da Empresa

#### CADASTRO MUNICIPAL

**Insc. Municipal:** 931675-5      **Situação:** ATIVA  
**Razão social:** IMPERAMAQ CONSTRUÇOES E LOCACOES LTDA  
**Nome Fantasia:** IMPERAMAQ  
**Insc. Junta Com.:** 21200725278  
**CNPJ:** 12.909.926/0001-83  
**Insc. Estadual:** 123482925  
**Vinculação:** ENTIDADES EMPRESARIAIS  
**Natureza Jurídica:** 206-2 SOCIEDADE EMPRESÁRIA LIMITADA  
**Classificação:** DEMAIS  
**Data de Inclusão:**  
**Data de Início:** 23/11/2010  
**MEI:** NÃO  
**Isento ISSQN:** NÃO  
**Isento Alvará:** NÃO  
**Data de Constituição:** 23/11/2010

#### ENDEREÇOS

Tipo	Logradouro	Número	Bairro	Cidade
COMERCIAL	DOM PEDRO II	402	PARQUE BURITI	IMPERATRIZ-MA

#### INTEGRANTES QSA

Resp. Legal	CPF/CNPJ	Nome/Razão Social	% Sociedade	Data Adesão	Data Saída
X	004.568.583-50	ROBERTO FONCECA SILVA	91	23/11/2010	
X	966.556.233-91	NERILENE DE ALMEIDA FONCECA	9	23/11/2010	



**PREFEITURA DE IMPERATRIZ**  
**SECRETARIA DE PLANEJAMENTO, FAZENDA E GESTÃO**  
**ORÇAMENTARIA - SEFAZGO**  
**CNPJ: 06.158.455/0001-16**  
Rua Godofredo Viana 722/738, Centro CEP: 65901-480 - Imperatriz-MA



29/03/2023 09:57:56  
USUÁRIO:12909926000183

**Ficha Cadastral da Empresa**

**ATIVIDADES CNAE**

Principal	Descrição da Atividade	Base de Cálculo	Data Inclusão	Data Encerramento
X	CONSTRUCAO DE RODOVIAS E FERROVIAS	1	23/11/2010	
	ADMINISTRACAO DE OBRAS	1	23/11/2010	
	OBRAS DE URBANIZACAO - RUAS, PRACAS E CALCADAS	1	23/11/2010	
	COLETA DE RESIDUOS NAO-PERIGOSOS	1	23/11/2010	
	COLETA DE RESIDUOS PERIGOSOS	1	23/11/2010	
	CONSTRUCAO DE EDIFICIOS	1	23/11/2010	
	PINTURA PARA SINALIZACAO EM PISTAS RODOVIARIAS E AEROPORTOS	1	23/11/2010	
	CONSTRUCAO DE OBRAS DE ARTE ESPECIAIS	1	23/11/2010	
	CONSTRUCAO DE ESTACOES E REDES DE DISTRIBUICAO DE ENERGIA ELETRICA	1	23/11/2010	
	CONSTRUCAO DE REDES DE ABASTECIMENTO DE AGUA, COLETA DE ESGOTO E CONSTRUCOES CORRELATAS, EXCETO OBRAS DE IRRIGACAO	1	23/11/2010	
	OBRAS DE IRRIGACAO	1	23/11/2010	
	CONSTRUCAO DE INSTALACOES ESPORTIVAS E RECREATIVAS	1	23/11/2010	
	OUTRAS OBRAS DE ENGENHARIA CIVIL NAO ESPECIFICADAS ANTERIORMENTE	1	23/11/2010	
	PREPARACAO DE CANTEIRO E LIMPEZA DE TERRENO	1	23/11/2010	
	PERFURACOES E SONDAGENS	1	23/11/2010	
	OBRAS DE TERRAPLENAGEM	1	23/11/2010	
	MONTAGEM E INSTALACAO DE SISTEMAS E EQUIPAMENTOS DE ILUMINACAO E SINALIZACAO EM VIAS PUBLICAS, PORTOS E AEROPORTOS	1	23/11/2010	
	IMPERMEABILIZACAO EM OBRAS DE ENGENHARIA CIVIL	1	23/11/2010	
	OBRAS DE FUNDACOES	1	23/11/2010	
	OBRAS DE ALVENARIA	1	23/11/2010	
	SERVICOS DE OPERACAO E FORNECIMENTO DE EQUIPAMENTOS PARA TRANSPORTE E ELEVACAO DE CARGAS E PESSOAS PARA USO EM OBRAS	1	23/11/2010	
	PERFURACAO E CONSTRUCAO DE POCOS DE AGUA	1	23/11/2010	
	SERVICOS ESPECIALIZADOS PARA CONSTRUCAO NAO ESPECIFICADOS ANTERIORMENTE	1	23/11/2010	
	TRANSPORTE RODOVIARIO DE CARGA, EXCETO PRODUTOS PERIGOSOS E MUDANCAS, MUNICIPAL	1	23/11/2010	
	TRANSPORTE RODOVIARIO DE CARGA, EXCETO PRODUTOS PERIGOSOS E MUDANCAS, INTERMUNICIPAL, INTERESTADUAL E INTERNACIONAL	1	23/11/2010	
	TRANSPORTE RODOVIARIO DE PRODUTOS PERIGOSOS	1	23/11/2010	
	SERVICOS DE CARTOGRAFIA, TOPOGRAFIA E GEODESIA	1	23/11/2010	
	ATIVIDADES DE ESTUDOS GEOLOGICOS	1	23/11/2010	
	LOCACAO DE AUTOMOVEIS SEM CONDUTOR	1	23/11/2010	
	ALUGUEL DE MAQUINAS E EQUIPAMENTOS PARA CONSTRUCAO SEM OPERADOR, EXCETO ANDAIMES	1	23/11/2010	
	ALUGUEL DE OUTRAS MAQUINAS E EQUIPAMENTOS COMERCIAIS E INDUSTRIAIS NAO ESPECIFICADOS ANTERIORMENTE, SEM OPERADOR	1	23/11/2010	
	LOCACAO DE MAO-DE-OBRA TEMPORARIA	1	23/11/2010	
	ATIVIDADES PAISAGISTICAS	1	23/11/2010	



**PREFEITURA DE IMPERATRIZ**  
**SECRETARIA DE PLANEJAMENTO, FAZENDA E GESTÃO**  
**ORÇAMENTARIA - SEFAZGO**  
**CNPJ: 06.158.455/0001-16**  
Rua Godofredo Viana 722/738, Centro CEP: 65901-480 - Imperatriz-MA



29/03/2023 09:57:56  
USUÁRIO:12909926000183

### Ficha Cadastral da Empresa

#### ENQUADRAMENTO

Enquadramento	Data Início	Data Encerramento
004-ISS SIMPLES NACIONAL	01/01/2020	28/02/2022
001-ISS HOMOLOGADO	01/03/2022	

#### CONTATOS

Tipo	Descrição
EMAIL	POSTOBURITI.ITZ@GMAIL.COM
FONE	9991220809

**FICHA CADASTRAL DO CONTRIBUINTE**

USUÁRIO: 00456858350  
 DATA: 28/03/2023  
 HORA: 00:08



INSC. ESTADUAL: 12.348.292-5      ÚLTIMA ALTERAÇÃO: 28/03/2023  
 RAZÃO SOCIAL: IMPERAMAQ CONSTRUÇOES E LOCAÇOES LTDA

SITUAÇÃO FISCAL: REGULAR      SERASA: Não  
 MOTIVOS FISCAIS:

SITUAÇÃO CADASTRAL: ATIVO  
 MOTIVO CADASTRAL: --

**DADOS GERAIS**

CPF/CNPJ: 12.909.926/0001-83      INSC. CENTRALIZADORA: --  
 RAZÃO SOCIAL: IMPERAMAQ CONSTRUÇOES E LOCAÇOES LTDA  
 NIRE: 21200725278      TIPO PESSOA: JURÍDICA  
 INÍCIO DE ATIVIDADES: 23/11/2010      CAPITAL SOCIAL: 10.000.000,00  
 AGÊNCIA REGIONAL: 02 - AGÊNCIA DE IMPERATRIZ      UFRE: 47 - UFRE/IMPERATRIZ  
 TIPO DE SOCIEDADE: SOCIEDADE EMPRESÁRIA LIMITADA      CAT. DO ESTABELECIMENTO: MATRIZ OU UNICO  
 REGIME DE PAG.: NORMAL  
 DATA OBRIG. NFE: --      DATA OBRIG. EFD: 01/03/2022  
 CORREIO ELETRÔNICO: POSTOBURITI.ITZ@GMAIL.COM      ÁREA UTILIZADA: --

**ENDEREÇO DE ESTABELECIMENTO**

CEP 65916-695  
 ENDEREÇO RUA DOM PEDRO II      NÚMERO: 402  
 COMPLEMENTO: SALA 104  
 PONTO DE REFERENC.: POSTO BURITI      BAIRRO: PARQUE BURITI  
 CIDADE: IMPERATRIZ      ESTADO: MA  
 TELEFONE: (99)9122-0809      FAX: (99)9122-0809  
 CEP CAIXA POSTAL: --

**ENDEREÇO FISCAL**

CEP --  
 ENDEREÇO RUA DOM PEDRO II      NÚMERO: 402  
 COMPLEMENTO: SALA 104  
 PONTO DE REFERENC.: --      BAIRRO: PARQUE BURITI  
 CIDADE: IMPERATRIZ      ESTADO: MA  
 TELEFONE: (99)9122-0809      FAX: (99)9122-0809  
 CEP CAIXA POSTAL: 00000-000

**CNAE - ATIVIDADES ECONÔMICAS**

ORDEM	CÓDIGO	DESCRIÇÃO
1	4211101	CONSTRUÇÃO DE RODOVIAS E FERROVIAS
2	8130300	ATIVIDADES PAISAGÍSTICAS
3	4120400	CONSTRUÇÃO DE EDIFÍCIOS
4	4211102	PINTURA PARA SINALIZAÇÃO EM PISTAS RODOVIÁRIAS E AEROPORTOS
5	4212000	CONSTRUÇÃO DE OBRAS-DE-ARTE ESPECIAIS
6	4213800	OBRAS DE URBANIZAÇÃO - RUAS, PRAÇAS E CALÇADAS
7	4221902	CONSTRUÇÃO DE ESTAÇÕES E REDES DE DISTRIBUIÇÃO DE ENERGIA ELÉTRICA
8	4222701	CONSTRUÇÃO DE REDES DE ABASTECIMENTO DE ÁGUA, COLETA DE ESGOTO E CONSTRUÇÕES CORRELATAS,
9	4222702	OBRAS DE IRRIGAÇÃO
10	4299501	CONSTRUÇÃO DE INSTALAÇÕES ESPORTIVAS E RECREATIVAS
11	4299599	OUTRAS OBRAS DE ENGENHARIA CIVIL NÃO ESPECIFICADAS ANTERIORMENTE
12	4311802	PREPARAÇÃO DE CANTEIRO E LIMPEZA DE TERRENO
13	4312600	PERFURAÇÕES E SONDAGENS
14	4313400	OBRAS DE TERRAPLENAGEM
15	4329104	MONTAGEM E INSTALAÇÃO DE SISTEMAS E EQUIPAMENTOS DE ILUMINAÇÃO E SINALIZAÇÃO EM VIAS PÚBLICAS,
16	4330401	IMPERMEABILIZAÇÃO EM OBRAS DE ENGENHARIA CIVIL
17	4391600	OBRAS DE FUNDAÇÕES
18	4399101	ADMINISTRAÇÃO DE OBRAS
19	4399103	OBRAS DE ALVENARIA
20	4399104	SERVIÇOS DE OPERAÇÃO E FORNECIMENTO DE EQUIPAMENTOS PARA TRANSPORTE E ELEVAÇÃO DE CARGAS E
21	4399105	PERFURAÇÃO E CONSTRUÇÃO DE POÇOS DE ÁGUA
22	4399199	SERVIÇOS ESPECIALIZADOS PARA CONSTRUÇÃO NÃO ESPECIFICADOS ANTERIORMENTE
23	4930201	TRANSPORTE RODOVIÁRIO DE CARGA, EXCETO PRODUTOS PERIGOSOS E MUDANÇAS, MUNICIPAL
24	4930202	TRANSPORTE RODOVIÁRIO DE CARGA, EXCETO PRODUTOS PERIGOSOS E MUDANÇAS, INTERMUNICIPAL,
25	4930203	TRANSPORTE RODOVIÁRIO DE PRODUTOS PERIGOSOS
26	7119701	SERVIÇOS DE CARTOGRAFIA, TOPOGRAFIA E GEODÉSIA

**FICHA CADASTRAL DO CONTRIBUINTE**

USUÁRIO: 00456858350  
DATA: 29/03/2023  
HORA: 09:08



CNAE - ATIVIDADES ECONÔMICAS		
ORDEM	CÓDIGO	DESCRIÇÃO
27	7119702	ATIVIDADES DE ESTUDOS GEOLÓGICOS
28	7711000	LOCAÇÃO DE AUTOMÓVEIS SEM CONDUTOR
29	7732201	ALUGUEL DE MÁQUINAS E EQUIPAMENTOS PARA CONSTRUÇÃO SEM OPERADOR, EXCETO ANDAIMES
30	7739099	ALUGUEL DE OUTRAS MÁQUINAS E EQUIPAMENTOS COMERCIAIS E INDUSTRIAIS NÃO ESPECIFICADOS
31	7820500	LOCAÇÃO DE MÃO-DE-OBRA TEMPORÁRIA
32	3811400	COLETA DE RESÍDUOS NÃO-PERIGOSOS
33	3812200	COLETA DE RESÍDUOS PERIGOSOS

REPRESENTANTES LEGAIS		
CNN/CPF	NOME/RAZÃO SOCIAL	TIPO DE RELAÇÃO
77294009368	JOAO JOSE SILVA DE SOUZA	3 - CONTADOR
96655623391	NERILENE DE ALMEIDA FONCECA	101 - SÓCIO
456858350	ROBERTO FONCECA SILVA	205 - ADMINISTRADOR
456858350	ROBERTO FONCECA SILVA	101 - SÓCIO
456858350	ROBERTO FONSECA SILVA	205 - ADMINISTRADOR
456858350	ROBERTO FONSECA SILVA	101 - SÓCIO

AÇÕES JUDICIAIS				
TIPO	DATA INCLUSÃO	DATA REVOGAÇÃO	DOC. CONCESSÃO	EFEITO

Não existem Ações Judiciais para essa inscrição estadual.

OBRIGATORIEDADE / CREDENCIAMENTO			
TIPO	DATA INÍCIO	DATA FIM	SITUAÇÃO

Não existem Obrigatoriedades/Credenciamentos para essa

INCENTIVOS / REGIMES ESPECIAIS			
TIPO	DATA INÍCIO	DATA FIM	SITUAÇÃO

Não existem Incentivos/Regimes Especiais para essa inscrição

*[Handwritten signature]*

*[Handwritten signature]*

*[Handwritten signature]*

*[Large handwritten signature]*

Voltar

Imprimir

**CAIXA**  
CAIXA ECONÔMICA FEDERAL**Certificado de Regularidade  
do FGTS - CRF**

**Inscrição:** 12.909.926/0001-83  
**Razão Social:** IMPERAMAQ CONSTRUCOES E LOCACOES LTDA  
**Endereço:** R DOM PEDRO II 402 SL 104 / PARQUE BURITI / IMPERATRIZ / MA / 65916-695

A Caixa Econômica Federal, no uso da atribuição que lhe confere o Art. 7, da Lei 8.036, de 11 de maio de 1990, certifica que, nesta data, a empresa acima identificada encontra-se em situação regular perante o Fundo de Garantia do Tempo de Serviço - FGTS.

O presente Certificado não servirá de prova contra cobrança de quaisquer débitos referentes a contribuições e/ou encargos devidos, decorrentes das obrigações com o FGTS.

**Validade:** 03/08/2023 a 01/09/2023

**Certificação Número:** 2023080319040631400054

Informação obtida em 09/08/2023 18:33:02

A utilização deste Certificado para os fins previstos em Lei esta condicionada a verificação de autenticidade no site da Caixa:  
**[www.caixa.gov.br](http://www.caixa.gov.br)**



Dúvidas mais Frequentes | Rubrica - 1.4

## Histórico do Empregador

O Histórico do Empregador apresenta os registros dos CRF concedidos nos últimos 24 meses, conforme Manual de Orientações Regularidade do Empregador.

Inscrição: 12.909.926/0001-83

Razão social: BURITI INFRAESTRUTURA LTDA

Nome fantasia: IMPERAMAQ

Data de Emissão/Leitura	Data de Validade	Número do CRF
10/09/2023	10/09/2023 a 09/10/2023	2023091001150285482085
22/08/2023	22/08/2023 a 20/09/2023	2023082219061815936539
03/08/2023	03/08/2023 a 01/09/2023	2023080319040631400054
15/07/2023	15/07/2023 a 13/08/2023	2023071501214330792011
26/06/2023	26/06/2023 a 25/07/2023	2023062606231869092151
07/06/2023	07/06/2023 a 06/07/2023	2023060701373657188786
19/05/2023	19/05/2023 a 17/06/2023	2023051901304226682701
30/04/2023	30/04/2023 a 29/05/2023	2023043001102499432859
11/04/2023	11/04/2023 a 10/05/2023	2023041102150852844914
23/03/2023	23/03/2023 a 21/04/2023	2023032301201478363526
04/03/2023	04/03/2023 a 02/04/2023	2023030401250801451734
13/02/2023	13/02/2023 a 14/03/2023	2023021301120399500615
25/01/2023	25/01/2023 a 23/02/2023	2023012501321573710313
06/01/2023	06/01/2023 a 04/02/2023	2023010601271651889000
18/12/2022	18/12/2022 a 16/01/2023	2022121801102846047150
29/11/2022	29/11/2022 a 28/12/2022	2022112901252653672190
10/11/2022	10/11/2022 a 09/12/2022	2022111001235773609954
22/10/2022	22/10/2022 a 20/11/2022	2022102201463441001080
03/10/2022	03/10/2022 a 01/11/2022	2022100301140221790744
14/09/2022	14/09/2022 a 13/10/2022	2022091401335494129651
26/08/2022	26/08/2022 a 24/09/2022	2022082601241002499324
07/08/2022	07/08/2022 a 05/09/2022	2022080701062750072956
19/07/2022	19/07/2022 a 17/08/2022	2022071901315405642757
30/06/2022	30/06/2022 a 29/07/2022	2022063001350862121589
11/06/2022	11/06/2022 a 10/07/2022	2022061101203654119119
23/05/2022	23/05/2022 a 21/06/2022	2022052301051400754730
04/05/2022	04/05/2022 a 02/06/2022	2022050401214983009382
15/04/2022	15/04/2022 a 14/05/2022	2022041501303401863100
27/03/2022	27/03/2022 a 25/04/2022	2022032700575359094496
08/03/2022	08/03/2022 a 06/04/2022	2022030801244071358120
17/02/2022	17/02/2022 a 18/03/2022	2022021701292109369996

## CERTIDÃO SIMPLIFICADA

### Sistema Nacional de Registro de Empresas Mercantis - SINREM

Certificamos que as informações abaixo constam dos documentos arquivados nesta Junta Comercial e são vigentes na data da sua expedição.

Nome Empresarial: IMPERAMAQ CONSTRUÇOES E LOCACOES LTDA NIRE : 21200725278 Natureza Jurídica: Sociedade Empresária Limitada		Protocolo: MAC2302797536	
NIRE (Sede) 21200725278	CNPJ 12.909.926/0001-83	Data de Ato Constitutivo 23/11/2010	Início de Atividade 16/11/2010
Endereço Completo Rua DOM PEDRO II, Nº 402, SALA 104, PARQUE BURITI - Imperatriz/MA - CEP 65916-695			
Objeto Social CONSTRUCAO DE RODOVIAS E FERROVIAS (CNAE:4211-1/01), OBRAS DE URBANIZACAO (CNAE:4213-8/00), ATIVIDADES PAISAGISTICAS (CNAE:8130-3/00), ALUGUEL DE MAQUINAS E EQUIPAMENTOS PARA CONSTRUCAO SEM OPERADOR, EXCETO ANDAIMES (CNAE:7732-2/01), OBRAS DE TERRAPLENAGEM (CNAE:4313-4/00), CONSTRUCAO DE OBRAS DE ARTES ESPECIAIS (CNAE:4212-0/00), PINTURA PARA SINALIZACAO EM PISTAS RODOVIARIAS E AEROPORTOS (CNAE:4211-1/02), OUTRAS OBRAS DE ENGENHARIA CIVIL NAO ESPECIFICADAS ANTERIORMENTE, CONSTRUCAO DE ESTRUTURAS COM TIRANTES, OBRAS DE CONTENCAO, SUBDIVISAO DE TERRAS COM BENFEITORIAS (CNAE:4299-5/99), MONTAGEM E INSTALACAO DE SISTEMAS E EQUIPAMENTOS DE ILUMINACAO E SINALIZACAO EM VIAS PUBLICAS, PORTOS E AEROPORTOS (CNAE:4329-1/04), PERFURACAO E CONSTRUCAO DE POCOS DE AGUA (CNAE:4399-1/05), SERVICOS ESPECIALIZADOS PARA CONSTRUCAO NAO ESPECIFICADOS ANTERIORMENTE, CONSTRUCAO DE FORNOS INDUSTRIAIS, CONSTRUCAO DE PARTES DE EDIFICIOS, TELHADOS, COBERTURAS, CHAMINES, LAREIRAS, CHURRASQUEIRAS, LIMPEZA DE FACHADAS (CNAE:4399-1-99), CONSTRUCAO DE ESTACOES E REDES DE DISTRIBUICAO DE ENERGIA ELETRICA (CNAE:4221-9/02), OBRAS DE FUNDACOES (CNAE:4391-6/00), CONSTRUCAO DE EDIFICIOS (CNAE:4120-4/00), OBRAS DE IRRIGACAO (CNAE:4222-7/02), CONSTRUCAO DE REDES DE ABASTECIMENTO DE AGUA, COLETA DE ESGOTO E CONSTRUCAO CORRELATAS, EXCETO OBRAS DE IRRIGACAO (CNAE:4222-7/01), SERVICOS DE OPERACAO E FORNECIMENTO DE EQUIPAMENTOS PARA TRANSPORTE E ELEVACAO DE CARGAS E PESSOAS PARA USO EM OBRAS (CNAE:4399-1/04), PERFURACOES E SONDAgens (CNAE:4312-6/00), CONSTRUCAO DE INSTALACOES ESPORTIVAS E RECREATIVAS (CNAE:4299-5/01), ALUGUEL DE MAQUINAS E EQUIPAMENTOS COMERCIAIS E INDUSTRIAIS NAO ESPECIFICADAS ANTERIORMENTE, TURBINAS GERADORES, GUINCHOS, GUINDASTE E EMPILHADEIRAS ( 7739-0/99), LOCACAO DE AUTOMOVEIS SEM CONDUTOR ( 7711-0/00), COLETA DE RESIDUOS NAO PERIGOSOS (CNAE:3811-4/00), COLETA DE RESIDUOS PERIGOSOS (CNAE:3812-2/00), PREPARACAO DE CANTEIRO E LIMPEZA DE TERRENO (CNAE:4311-8/02), IMPERMEABILIZACAO EM OBRAS DE ENGENHARIA CIVIL (CNAE:4330-4/01), ADMINSTRACAO DE OBRAS (CNAE:4399-1/01), OBRAS DE ALVENARIA (CNAE:4399-1/03), SERVICOS DE CARTOGRAFIA, TOPOGRAFIA E GEODESIA (CNAE:7119-7/01), ATIVIDADES DE ESTUDOS GEOLOGICO (CNAE:7119-7/02), LOCACAO DE MAO DE OBRA TEMPORARIA (CNAE:7820-5/00), TRANSPORTE RODOVIARIO DE PRODUTOS PERIGOSOS ( 4930-2/03), TRANSPORTE RODOVIARIO DE CARGA, EXCETO PRODUTOS PERIGOSOS E MUDANCAS, MUNICIPAL ( 4930-2/01), TRANSPORTE RODOVIARIO DE CARGA, EXCETO PRODUTOS PERIGOSOS E MUDANCAS, INTERMUNICIPAL, INTERESTADUAL E INTERNACIONAL ( 4930-2/02).			
Capital Social R\$ 10.000.000,00 (dez milhões reais) Capital Integralizado R\$ 10.000.000,00 (dez milhões reais)		Porte Demais	Prazo de Duração Indeterminado
Dados do Sócio			
Nome	CPF/CNPJ	Participação no capital	Espécie de sócio
ROBERTO FONCECA SILVA	004.568.583-50	R\$ 9.100.000,00	Sócio
Nome	CPF/CNPJ	Participação no capital	Espécie de sócio
NERILENE DE ALMEIDA FONCECA	966.556.233-91	R\$ 900.000,00	Sócio
Dados do Administrador			
Nome	CPF	Término do mandato	
ROBERTO FONCECA SILVA	004.568.583-50	Indeterminado	
Último Arquivamento			Situação
Data	Número	Ato/eventos	ATIVA
28/03/2023	20230414516	318 / 318 - DESENQUADRAMENTO DE EMPRESA DE PEQUENO PORTE	Status SEM STATUS

Esta certidão foi emitida automaticamente em 04/07/2023, às 17:01:01 (horário de Brasília).  
Se impressa, verificar sua autenticidade no <https://www.empresafacil.ma.gov.br>, com o código JCE7XPMG.





## CERTIDÃO SIMPLIFICADA

Continuação

### Sistema Nacional de Registro de Empresas Mercantis - SINREM

Certificamos que as informações abaixo constam dos documentos arquivados  
nesta Junta Comercial e são vigentes na data da sua expedição.

Nome Empresarial: IMPERAMAQ CONSTRUCOES E LOCACOES LTDA

NIRE : 21200725278

Natureza Jurídica: Sociedade Empresária Limitada

Protocolo: MAC2302797536



MAC2302797536

CARLOS ANDRÉ DE MORAES PEREIRA  
Secretário(a) Geral



## CERTIDÃO ESPECÍFICA

### Sistema Nacional de Registro de Empresas Mercantis - SINREM

Certificamos que as informações abaixo constam dos documentos arquivados nesta Junta Comercial e são vigentes na data da sua expedição.

Certificamos que IMPERAMAQ CONSTRUCOES E LOCACOES LTDA encontra-se registrada nesta Junta Comercial, como segue:		Protocolo: MAC2302797565	
NIRE 21200725278 CNPJ 12.909.926/0001-83		Situação ATIVA Status SEM STATUS	
Endereço Completo DOM PEDRO II, Nº 402, SALA 104, PARQUE BURITI - Imperatriz/MA - CEP 65916-695			
<b>Arquivamentos Posteriores</b>			
Ato	Número	Data	Descrição
318	20230414516	28/03/2023	DESENQUADRAMENTO DE EMPRESA DE PEQUENO PORTE
002	20230395953	24/03/2023	ALTERAÇÃO DE DADOS (EXCETO NOME EMPRESARIAL)
002	20230395953	24/03/2023	CONSOLIDAÇÃO DE CONTRATO/ESTATUTO
310	20230338160	14/03/2023	OUTROS DOCUMENTOS DE INTERESSE DA EMPRESA / EMPRESARIO
223	20230053807	13/01/2023	BALANÇO
002	20220251754	24/02/2022	CONSOLIDAÇÃO DE CONTRATO/ESTATUTO
002	20220251754	24/02/2022	ALTERAÇÃO DE DADOS (EXCETO NOME EMPRESARIAL)
223	20220098573	25/01/2022	BALANÇO
310	20220103127	25/01/2022	OUTROS DOCUMENTOS DE INTERESSE DA EMPRESA / EMPRESARIO
307	20211442429	01/12/2021	REENQUADRAMENTO DE MICROEMPRESA COMO EMPRESA DE PEQUENO PORTE
002	20211442410	01/12/2021	ALTERAÇÃO DE DADOS (EXCETO NOME EMPRESARIAL)
223	20211429694	29/11/2021	BALANÇO
315	20210622237	05/05/2021	ENQUADRAMENTO DE MICROEMPRESA
223	20210423960	24/03/2021	BALANÇO
317	20190240814	14/03/2019	DESENQUADRAMENTO DE MICROEMPRESA
223	20190055170	08/02/2019	BALANÇO
223	20180274368	23/03/2018	BALANÇO
002	20171143833	22/08/2017	CONSOLIDAÇÃO DE CONTRATO/ESTATUTO
002	20171143833	22/08/2017	ALTERAÇÃO DE DADOS (EXCETO NOME EMPRESARIAL)
002	20170387593	02/06/2017	CONSOLIDAÇÃO DE CONTRATO/ESTATUTO
002	20170387593	02/06/2017	ALTERAÇÃO DE DADOS E DE NOME EMPRESARIAL
223	20170498174	10/04/2017	BALANÇO
223	20160410592	06/05/2016	BALANÇO
223	20150183054	13/03/2015	BALANÇO
002	20140399178	16/06/2014	ALTERAÇÃO DE DADOS E DE NOME EMPRESARIAL
002	20140354077	29/05/2014	ALTERAÇÃO DE DADOS E DE NOME EMPRESARIAL
315	20100693687	23/11/2010	ENQUADRAMENTO DE MICROEMPRESA
090	21200725278	23/11/2010	CONTRATO

Esta certidão foi emitida automaticamente em 04/07/2023, às 21:39:45 (horário de Brasília).  
Se impressa, verificar sua autenticidade no <https://www.empresafacil.ma.gov.br>, com o código XREHTYIM.



MAC2302797565

CARLOS ANDRÉ DE MORAES PEREIRA  
Secretário(a) Geral



MINISTÉRIO DA FAZENDA  
Secretaria da Receita Federal do Brasil  
Procuradoria-Geral da Fazenda Nacional



**CERTIDÃO POSITIVA COM EFEITOS DE NEGATIVA DE DÉBITOS RELATIVOS AOS TRIBUTOS  
FEDERAIS E À DÍVIDA ATIVA DA UNIÃO**

Nome: **IMPERAMAQ CONSTRUCOES E LOCACOES LTDA**  
CNPJ: **12.909.926/0001-83**

Ressalvado o direito de a Fazenda Nacional cobrar e inscrever quaisquer dívidas de responsabilidade do sujeito passivo acima identificado que vierem a ser apuradas, é certificado que:

1. constam débitos administrados pela Secretaria da Receita Federal do Brasil (RFB) com exigibilidade suspensa nos termos do art. 151 da Lei nº 5.172, de 25 de outubro de 1966 - Código Tributário Nacional (CTN), ou objeto de decisão judicial que determina sua desconsideração para fins de certificação da regularidade fiscal, ou ainda não vencidos; e
2. não constam inscrições em Dívida Ativa da União (DAU) na Procuradoria-Geral da Fazenda Nacional (PGFN).

Conforme disposto nos arts. 205 e 206 do CTN, este documento tem os mesmos efeitos da certidão negativa.

Esta certidão é válida para o estabelecimento matriz e suas filiais e, no caso de ente federativo, para todos os órgãos e fundos públicos da administração direta a ele vinculados. Refere-se à situação do sujeito passivo no âmbito da RFB e da PGFN e abrange inclusive as contribuições sociais previstas nas alíneas 'a' a 'd' do parágrafo único do art. 11 da Lei nº 8.212, de 24 de julho de 1991.

A aceitação desta certidão está condicionada à verificação de sua autenticidade na Internet, nos endereços <<http://rfb.gov.br>> ou <<http://www.pgfn.gov.br>>.

Certidão emitida gratuitamente com base na Portaria Conjunta RFB/PGFN nº 1.751, de 2/10/2014.

Emitida às 06:54:13 do dia 13/07/2023 <hora e data de Brasília>.

Válida até 09/01/2024.

Código de controle da certidão: **BACF.83A0.4EB2.D1EF**

Qualquer rasura ou emenda invalidará este documento.

*(Handwritten signatures and initials)*



# Confirmação da Autenticidade de Certidões

## Resultado da Confirmação de Autenticidade de Certidão

CNPJ: 12.909.926/0001-83

Código de Controle: BACF.83A0.4EB2.D1EF

Data da Emissão: 13/07/2023

Hora da Emissão: 06:54:13

Tipo Certidão: Positiva com Efeitos de Negativa

Certidão Positiva com Efeitos de Negativa emitida em 13/07/2023, com validade até 09/01/2024.

[Página Anterior \(/Servicos/certidaointernet/Pj/Autenticidade/Voltar\)](#)

[Nova consulta \(/Servicos/certidaointernet/Pj/Autenticidade/Confirmar\)](#)



**GOVERNO DO ESTADO DO MARANHÃO  
SECRETARIA DE ESTADO DA FAZENDA**



**CERTIDÃO NEGATIVA DE DÉBITO**

Nº Certidão: 070014/23

Data da

30/03/2023 20:01:54

Inscrição Estadual: 123482925

CPF/CNPJ: 12909926000183

Razão Social: IMPERAMAQ CONSTRUCOES E LOCACOES LTDA

Endereço: RUA DOM PEDRO II, 402 SALA 104 CEP: 65916695 - PARQUE BURITI

Telefone: (99)91220809

Município: IMPERATRIZ

UF: MA

Certificamos que, após a realização das consultas procedidas no sistema desta Secretaria, substanciado pelos artigos 240 a 242, da lei nº 7.799, de 19/12/2002 e disposto no artigo 205 da lei nº 5.172, de 25 de outubro de 1966 (Código Tributário Nacional), não constam débitos relativos aos tributos estaduais, administrados por esta Secretaria, em nome do sujeito passivo acima identificado. Ressalvado, todavia, à Fazenda Pública Estadual o direito da cobrança de dívidas que venham a ser apuradas e não alcançadas pela decadência.

Validade da Certidão: 120 (cento e vinte) dias: 28/07/2023.

A autenticidade desta certidão deverá ser confirmada no endereço:  
<http://portal.sefaz.ma.gov.br/>, clicando no item "Certidões" e em seguida em "Validação de Certidão Negativa de Débito".

**CERTIDÃO EMITIDA GRATUITAMENTE.**

Data Impressão: 30/03/2023 20:01:54



Estado do Maranhão **Certidão Negativa de Débito**



Resultado da Validação da Certidão Negativa de Débito

**CERTIDÃO VÁLIDA!**

**Nº da Certidão:** 070014/23

**Data de Validade:** 28/07/2023

**Data de Emissão:** 30/03/2023 20:01:54

**Inscrição Estadual:** 123482925

**CPF/CNPJ:** 12909926000183

**Razão Social:** BURITI INFRAESTRUTURA LTDA

[Nova Consulta](#) [Imprimir](#)

Desenvolvido pela Serfaz/COTEC - 2005-2009



**GOVERNO DO ESTADO DO MARANHÃO  
SECRETARIA DE ESTADO DA FAZENDA**



**CERTIDÃO NEGATIVA DE DÍVIDA ATIVA**

**Nº Certidão:** 049805/23

**Data da**

12/07/2023 08:03:28

**Inscrição Estadual:** 123482925

**CPF/CNPJ:** 12909926000183

**Razão Social:** IMPERAMAQ CONSTRUCOES E LOCACOES LTDA

**Endereço:** RUA DOM PEDRO II, 402 SALA 104 CEP: 65916695 - PARQUE BURITI

**Telefone:** (99)91220809

**Município:** IMPERATRIZ

**UF:** MA

Certificamos que, após a realização das consultas procedidas no sistema desta Secretaria e na forma do disposto do artigo 156, da lei nº 2.231, de 29/12/1962, substanciado pelos artigos 240 a 242 da lei nº 7.799, de 19/12/2002, bem como prescreve o artigo 205 da lei nº 5.172, de 25 de outubro de 1966 (Código Tributário Nacional) não constam débitos inscritos na Dívida Ativa, em nome do sujeito passivo acima identificado.

**Validade da Certidão:** 120 (cento e vinte) dias: 09/11/2023.

A autenticidade desta certidão deverá ser confirmada no endereço:

<http://portal.sefaz.ma.gov.br/>, clicando no item "Certidões" e em seguida em "Validação de Certidão Negativa de Dívida Ativa".

**CERTIDÃO EMITIDA GRATUITAMENTE.**

**Data Impressão:** 25/07/2023 11:05:44

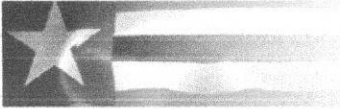

Estado do Maranhão  
Certidão Negativa de Dívida Ativa



Resultado da Validação da Certidão Negativa Dívida Ativa de Dívida Ativa

CERTIDÃO VÁLIDA!

Nº da Certidão: 049805/23

Data de Validade: 09/11/2023

Data de Emissão: 12/07/2023 08:03:28

Inscrição Estadual: 123482925

CPF/CNPJ: 12909926000183

Razão Social: BURITI INFRAESTRUTURA LTDA

[Nova Consulta](#) [Imprimir](#)

Desenvolvido pela Sefaz/CÓTEC - 2005-2009

*R*

*P*

*GA*





**PREFEITURA DE IMPERATRIZ**  
**SECRETARIA DE PLANEJAMENTO, FAZENDA E GESTÃO**  
**ORÇAMENTARIA - SEFAZGO**  
**CNPJ: 06.158.455/0001-16**



31/07/2023 19:12:43  
USUÁRIO:ANONYMOUS

**CERTIDÃO NEGATIVA DE DÉBITOS-CND Nº 14003/2023**  
**AUTENTICAÇÃO:MEY6-RJ4H**

A Prefeitura do Município de Imperatriz - MA, por intermédio do departamento de arrecadação, **CERTIFICA**, a pedido da pessoa interessada, que o contribuinte **IMPERAMAQ CONSTRUÇOES E LOCACOES LTDA**, devidamente Inscrito(a) sob o CNPJ **12.909.926/0001-83** abaixo qualificado, encontra-se em situação regular perante a FAZENDA PÚBLICA MUNICIPAL DO MUNICÍPIO DE IMPERATRIZ, não constando débitos referentes a Tributos municipais, inscritos ou não em **Dívida Ativa**, até a presente data.

Reserva-se o direito de a Fazenda Municipal inscrever e cobrar débitos posteriormente comprovados, ou que venham a ser apurados, hipótese prevista no Código Tributário Municipal - CTM e prerrogativa legal prevista no artigo 149 da Lei Federal nº5.172/1966.

**DADOS DA EMPRESA:**

**CNPJ: 12.909.926/0001-83**

**Razão Social: IMPERAMAQ CONSTRUÇOES E LOCACOES LTDA**

**Endereço: DOM PEDRO II, 402 SALA 104 PARQUE BURITI**

**Inscrição: 931675-5**

**Enquadramento: ISS HOMOLOGADO**

**Data de Início: 23/11/2010**

**Atividade Principal: 4211101-CONSTRUCAO DE RODOVIAS E FERROVIAS**

**Nome Fantasia: IMPERAMAQ**

A Referida Certidão terá validade até **29/09/2023**.

IMPERATRIZ-MA, 31/07/2023.



PODER JUDICIÁRIO  
JUSTIÇA DO TRABALHO

Página 1



### CERTIDÃO NEGATIVA DE DÉBITOS TRABALHISTAS

Nome: IMPERAMAQ CONSTRUCOES E LOCACOES LTDA (MATRIZ E FILIAIS)

CNPJ: 12.909.926/0001-83

Certidão n°: 13198512/2023

Expedição: 29/03/2023, às 09:33:57

Validade: 25/09/2023 - 180 (cento e oitenta) dias, contados da data de sua expedição.

Certifica-se que **IMPERAMAQ CONSTRUCOES E LOCACOES LTDA (MATRIZ E FILIAIS)**, inscrito(a) no CNPJ sob o n° 12.909.926/0001-83, **NÃO CONSTA** como inadimplente no Banco Nacional de Devedores Trabalhistas.

Certidão emitida com base nos arts. 642-A e 883-A da Consolidação das Leis do Trabalho, acrescentados pelas Leis ns.º 12.440/2011 e 13.467/2017, e no Ato 01/2022 da CGJT, de 21 de janeiro de 2022. Os dados constantes desta Certidão são de responsabilidade dos Tribunais do Trabalho.

No caso de pessoa jurídica, a Certidão atesta a empresa em relação a todos os seus estabelecimentos, agências ou filiais.

A aceitação desta certidão condiciona-se à verificação de sua autenticidade no portal do Tribunal Superior do Trabalho na Internet (<http://www.tst.jus.br>).

Certidão emitida gratuitamente.

#### INFORMAÇÃO IMPORTANTE

Do Banco Nacional de Devedores Trabalhistas constam os dados necessários à identificação das pessoas naturais e jurídicas inadimplentes perante a Justiça do Trabalho quanto às obrigações estabelecidas em sentença condenatória transitada em julgado ou em acordos judiciais trabalhistas, inclusive no concernente aos recolhimentos previdenciários, a honorários, a custas, a emolumentos ou a recolhimentos determinados em lei; ou decorrentes de execução de acordos firmados perante o Ministério Público do Trabalho, Comissão de Conciliação Prévia ou demais títulos que, por disposição legal, contiver força executiva.



PODER JUDICIÁRIO  
JUSTIÇA DO TRABALHO

Página 1 de 1



## CERTIDÃO NEGATIVA DE DÉBITOS TRABALHISTAS

Nome: IMPERAMAQ CONSTRUCOES E LOCACOES LTDA (MATRIZ E FILIAIS)

CNPJ: 12.909.926/0001-83

Certidão nº: 13198512/2023

Expedição: 29/03/2023, às 09:33:57

Validade: 25/09/2023 - 180 (cento e oitenta) dias, contados da data de sua expedição.

Certifica-se que **IMPERAMAQ CONSTRUCOES E LOCACOES LTDA (MATRIZ E FILIAIS)**, inscrito(a) no CNPJ sob o nº **12.909.926/0001-83**, **NÃO CONSTA** como inadimplente no Banco Nacional de Devedores Trabalhistas. Certidão emitida com base nos arts. 642-A e 883-A da Consolidação das Leis do Trabalho, acrescentados pelas Leis ns.º 12.440/2011 e 13.467/2017, e no Ato 01/2022 da CGJT, de 21 de janeiro de 2022. Os dados constantes desta Certidão são de responsabilidade dos Tribunais do Trabalho.

No caso de pessoa jurídica, a Certidão atesta a empresa em relação a todos os seus estabelecimentos, agências ou filiais.

A aceitação desta certidão condiciona-se à verificação de sua autenticidade no portal do Tribunal Superior do Trabalho na Internet (<http://www.tst.jus.br>).

Certidão emitida gratuitamente.

### INFORMAÇÃO IMPORTANTE

Do Banco Nacional de Devedores Trabalhistas constam os dados necessários à identificação das pessoas naturais e jurídicas inadimplentes perante a Justiça do Trabalho quanto às obrigações estabelecidas em sentença condenatória transitada em julgado ou em acordos judiciais trabalhistas, inclusive no concernente aos recolhimentos previdenciários, a honorários, a custas, a emolumentos ou a recolhimentos determinados em lei; ou decorrentes de execução de acordos firmados perante o Ministério Público do Trabalho, Comissão de Conciliação Prévia ou demais títulos que, por disposição legal, contiver força executiva.



CERTJUDONE-SJDI - 13722023  
Código de validação: 4C7E45CFE1

Número da guia: 23053601001545169.

## CERTIDÃO DE FALÊNCIA E/OU RECUPERAÇÃO JUDICIAL

USANDO da faculdade que me confere a Lei CERTIFICO, a requerimento verbal de pessoa interessada, que dando busca em nossos arquivos e sistemas de DISTRIBUIÇÃO dos feitos referente à FALÊNCIA E/OU RECUPERAÇÃO JUDICIAL, em um interstício temporal de 10 anos até a presente data, NÃO CONSTATEI a existência de qualquer distribuição/processo dessa natureza em desfavor da pessoa jurídica **IMPERAMAQ CONSTRUÇÕES E LOCAÇÕES LTDA-ME**, inscrita no CNPJ nº 12.909.926/0001-83, situada na cidade de Imperatriz, estado do Maranhão.

CERTIFICO, ainda, que esta Secretaria Judicial de Distribuição a meu cargo é a única existente nesta Cidade e Comarca de Imperatriz. O referido é verdade, me reporto e dou fé. Dada e passada a presente certidão nesta Secretaria, Comarca de Imperatriz, Estado do Maranhão. Eu, **ARLETE DOS SANTOS SOUSA MARTINS**, Auxiliar Judiciária, matrícula 116236, digitei. Eu, **EDILENE BANDEIRA DE ARAÚJO**, Distribuidora Judicial desta Comarca, matrícula 180885, subscrevo e assino eletronicamente.

Imperatriz-MA, 04 de julho de 2023.

### OBSERVAÇÕES:

1- O prazo de validade da presente Certidão Judicial será de 60 (sessenta) dias (art. 198 do Código de Normas da Corregedoria Geral de Justiça); 2- O documento deve ser emitido em única via, sem rasuras e mediante assinatura eletrônica do servidor, podendo ter sua autenticidade verificada no site do Tribunal de Justiça do Estado do Maranhão, conforme orientações no rodapé; 3- O CNPJ/CPF constante nesta certidão foi informado pelo solicitante. Sua titularidade deverá ser conferida pelo interessado ou destinatário; 4- Esta certidão foi expedida nos termos da Resolução-GP nº 38/2022 e a autenticidade do Selo de Fiscalização Eletrônico Judicial será objeto de conferência por qualquer interessado, que poderá consultar a validade do selo e o detalhamento dos respectivos atos praticados no sítio eletrônico do Tribunal de Justiça do Maranhão por meio do link <https://selos.tjma.jus.br>, mediante o preenchimento do código de validação do selo ou através de aplicativo leitor de QR Code; 5- Essa certidão abrange somente a Comarca de Imperatriz/MA.



CERTJUDONE-SJDI - 13722023 / Código: 4C7E45CFE1  
Valide o documento em [www.tjma.jus.br/validadoc.php](http://www.tjma.jus.br/validadoc.php)

Antes de imprimir pense em sua responsabilidade com o meio ambiente.  
#ConsumoConsciente

PODER JUDICIÁRIO DO ESTADO DO MARANHÃO  
Corregedoria Geral da Justiça  
Secretaria Judicial de Distribuição de Imperatriz



**EDILENE BANDEIRA DE ARAÚJO**  
Secretária Judicial de Distribuição de Entrância Final  
Secretaria Judicial de Distribuição de Imperatriz  
Matrícula 180885

Documento assinado. IMPERATRIZ, 04/07/2023 11:31 (EDILENE BANDEIRA DE ARAÚJO)



CERTJUDONE-SJDI - 13722023 / Código: 4C7E45CFE1  
Valide o documento em [www.tjma.jus.br/validadoc.php](http://www.tjma.jus.br/validadoc.php)

Antes de imprimir pense em sua responsabilidade com o meio ambiente.  
#ConsumoConsciente



**PREFEITURA DE IMPERATRIZ**

**SECRETARIA DE PLANEJAMENTO, FAZENDA E GESTÃO  
ORÇAMENTARIA - SEFAZGO**

**CNPJ: 06.158.455/0001-16**



**ALVARÁ DE LOCALIZAÇÃO E FUNCIONAMENTO  
2023**

**2494/2023**

**Insc. Municipal**  
931675

**CNPJ**  
12.909.926/0001-83

**Data da Constituição**  
23/11/2010

**Nome/Razão Social**  
IMPERAMAQ CONSTRUCOES E LOCACOES LTDA

**Denominação Comercial**  
IMPERAMAQ

**Natureza Jurídica**  
206-2 SOCIEDADE EMPRESÁRIA LIMITAD.

**Vinculação**  
ENTIDADES EMPRESARIAIS

**ATIVIDADE ECONÔMICA**

**Atividade Principal**  
4211101-CONSTRUCAO DE RODOVIAS E FERROVIAS

**Atividades Secundárias**  
8130300 - ATIVIDADES PAISAGISTICAS  
7820500 - LOCACAO DE MAO-DE-OBRA TEMPORARIA  
7739099 - ALUGUEL DE OUTRAS MAQUINAS E EQUIPAMENTOS COMERCIAIS E INDUSTRIAIS NAO ESPECIFICADOS ANTERIORMENTE, SEM OPERADOR  
7732201 - ALUGUEL DE MAQUINAS E EQUIPAMENTOS PARA CONSTRUCAO SEM OPERADOR, EXCETO ANDAIMES  
7711000 - LOCACAO DE AUTOMOVEIS SEM CONDUTOR  
7119702 - ATIVIDADES DE ESTUDOS GEOLOGICOS  
7119701 - SERVICOS DE CARTOGRAFIA, TOPOGRAFIA E GEODESIA

**Data de Início**  
23/11/2010

**LOCALIZAÇÃO**

**Logradouro**  
DOM PEDRO II

**Número**  
402

**Complemento**  
SALA 104

**Quadra**      **Bairro**  
PARQUE BURITI

**Data de Cadastro**

**Validade**  
31/03/2024

**Código de Autenticação**  
NBFR-RORL

**Informações Adicionais**

IMPERATRIZ-MA, 02/06/2023

**O PRESENTE ALVARÁ DEVERÁ SER AFIXADO EM LOCAL BEM VISÍVEL À FISCALIZAÇÃO**

02/06/2023 08:53:58



ESTADO DO MARANHÃO  
SECRETARIA DE SEGURANÇA PÚBLICA  
CORPO DE BOMBEIROS MILITAR DO MARANHÃO  
3º BATALHÃO DE BOMBEIROS MILITAR



LICENÇA VINCULADA Nº.: CA-3079623-3BBM

O Corpo de Bombeiros Militar do Maranhão atesta que o estabelecimento abaixo está devidamente aparelhado com as medidas de segurança contra incêndio e pânico, conforme Certificado de Aprovação nºCA-1151523-3BBM, pertencente a empresa AUTO POSTO BURITI LTDA, nos termos da Lei Nº 11.390, DE 21 de dezembro de 2020.

Nome / Razão Social:  
IMPERAMAQ CONSTRUCOES E LOCACOES LTDA

CPF / CNPJ:  
12.909.926/0001-83

Nome fantasia / Ocupante:  
IMPERAMAQ

Classificação:  
SERVIÇOS PROFISSIONAIS, PESSOAIS E TÉCNICOS - NBR 9077/1993  
Ramo de Atividade:  
CONSTRUÇÃO DE RODOVIAS E FERROVIAS

ATC(m²):  
50

Técnico responsável:

CREA/CAU

CAP

Endereço:  
R DOM PEDRO II

Número:  
402

Bairro:  
PARQUE BURITI

Cidade:  
IMPERATRIZ

UF  
MA

Complemento:  
SALA 104

Observações:

ESTE CERTIFICADO POSSUI VALIDADE ATE 22/05/2024. CONFORME A DATA DO PRINCIPAL(POSTO BURITI)

1. Este documento deverá permanecer na edificação em local visível.
2. Este certificado tem validade de 12 (doze) meses a partir de sua data base, estando sujeito a ser cassado, quando constatado alterações nos sistemas preventivos contra incêndio e pânico.

Data/Vistoria: 24/05/2023

Liberado em: 24/05/2023

Vistoriador: CLETO PEREIRA LIMA

Código de validação.



CA-3079623-3BBM

A validade deste documento pode ser confirmada em  
<http://www.cbm.ma.gov.br>

ISAEL AGUIAR CRAVES  
COMANDANTE DE UBM



End.: RUA LEÔNICIO PIRES DOURADO, 1286 Bairro: BACURI  
Cidade: IMPERATRIZ - MA Cep. 65901-020  
Contato: (99)3525-1663 E-mail: 3bbm@cbm.ma.gov.br

Impressão: 24/05/2023 11:31:31

SisAT- Sistema Integrado de Atividades Técnicas do CBMMA



RECIBO DE ENTREGA DE ESCRITURAÇÃO FISCAL DIGITAL  
Imposto de Renda de Pessoa Jurídica - ECF  
Original

IDENTIFICAÇÃO DO TITULAR DA ESCRITURAÇÃO

CNPJ
12.909.926/0001-83
SCP
NOME EMPRESARIAL
IMPERAMAQ CONSTRUCOES E LOCACOES LTDA

IDENTIFICAÇÃO DA ESCRITURAÇÃO

PERÍODO DA APURAÇÃO	SITUAÇÃO
01/01/2022 a 31/12/2022	Normal
IDENTIFICAÇÃO DO ARQUIVO (HASH)	
98.6E.81.F0.ED.C0.57.12.C2.6B.EA.BD.AC.29.62.D8.7C.9D.E0.DD	
RETIFICADAS (HASH)	

ESTE LIVRO FOI ASSINADO COM OS SEGUINTE CERTIFICADOS DIGITAIS:

QUALIFICAÇÃO DO SIGNATARIO	CPF/CNPJ	NOME	Nº SÉRIE DO CERTIFICADO	VALIDADE
Contador/Contabilista	77294009368	JOAO JOSE SILVA DE SOUZA:77294009368	485556324947336938335 44561060	29/11/2022 a 28/11/2025
Administrador	00456858350	ROBERTO FONCECA SILVA:00456858350	698335065013378143978 27240511	21/06/2022 a 21/06/2023

NÚMERO DO RECIBO:

98.6E.81.F0.ED.C0.57.12.C2.6B.EA.  
BD.AC.29.62.D8.7C.9D.E0.DD-5

Escrituração recebida via Internet  
pelo Agente Receptor SERPRO  
em 27/03/2023 às 16:50:43  
D1.59.E9.7C.4B.34.FD.A2 BF.  
96.53.31.E8.93.E7.17





## Termo de Abertura

Nome do Livro: DIÁRIO

Nº de Ordem: 5

O presente livro do tipo DIÁRIO contém registros numerados, do nº 01 ao nº 96, e servirá para a escrituração dos lançamentos próprios da empresa IMPERAMAQ CONSTRUÇÕES E LOCAÇÕES LTDA, município Imperatriz, CNPJ nº 12.909.926/0001-83, Número de Registro (NIRE) 21200725278.

Data do arquivamento dos atos constitutivos: 23/11/2010

Ato constitutivo: 21200725278

Imperatriz, 01/01/2022

A handwritten signature in blue ink, appearing to be 'R'.

\_\_\_\_\_  
ROBERTO FONCECA SILVA  
Administrador, Sócio  
CPF 004.568.583-50

\_\_\_\_\_  
JOAO JOSE SILVA DE SOUZA  
CONTADOR  
CRC/MA 009405

A handwritten signature in blue ink, appearing to be 'e'.

A collection of handwritten signatures in blue ink, including a large signature, a signature with a vertical line, and a signature with a horizontal line.

## Termo de Encerramento



Nome do Livro: DIÁRIO

Nº de Ordem: 5

O presente livro do tipo DIÁRIO contém páginas numeradas, do nº 01 ao nº 96, e serviu para escrituração no período de 01/01/2022 a 31/12/2022, da empresa IMPERAMAQ CONSTRUCOES E LOCACOES LTDA.

Imperatriz, 31/12/2022

A handwritten signature or mark, possibly initials, located to the right of the date.

ROBERTO FONCECA SILVA  
Administrador, Sócio  
CPF 004.568.583-50

JOAO JOSE SILVA DE SOUZA  
CONTADOR  
CRC/MA 009405

A handwritten mark or signature, possibly initials, located in the lower right area of the page.

A large, complex handwritten signature or scribble, possibly a signature, located in the lower center of the page.

A handwritten signature or scribble, possibly initials, located in the lower right area of the page.

A handwritten signature or scribble, possibly initials, located at the bottom left of the page.



## ASSINATURA ELETRÔNICA

Certificamos que o ato da empresa IMPERAMAQ CONSTRUCOES E LOCACOES LTDA consta assinado digitalmente por:

IDENTIFICAÇÃO DO(S) ASSINANTE(S)	
CPF/CNPJ	Nome
00456858350	ROBERTO FONCECA SILVA
77294009368	JOAO JOSE SILVA DE SOUZA

**JUCEMA**

CERTIFICO A AUTENTICAÇÃO EM 13/01/2023 14:37 SOB N° 20230054110.  
PROTOCOLO: 230054110 DE 12/01/2023. NIRE: 21200725278.  
IMPERAMAQ CONSTRUCOES E LOCACOES LTDA

ANSELMO DIAS CARNEIRO LOPES FILHO  
RESPONSÁVEL PELA AUTENTICAÇÃO  
SÃO LUÍS, 13/01/2023  
empresafacil.ma.gov.br

CA

*[Handwritten signature]*

*[Handwritten signature]*

*[Handwritten signature]*

*[Handwritten signature]*

*[Handwritten signature]*



Descrição	Classificação	Exercício/Atual
<b>Ativo</b>	1	*17.031.529,18D
<b>Circulante</b>	1.1	**1.952.188,05D
<b>Disponível</b>	1.1.01	****104.225,92D
<b>Numerários em caixa</b>	1.1.01.01	*****98.187,51D
Caixa (25)	1.1.01.01.01	98.187,51D
<b>Banco conta movimento</b>	1.1.01.02	*****88,09D
Banco do Nordeste do Brasil (35)	1.1.01.02.05	88,09D
<b>Aplicações</b>	1.1.01.03	*****5.950,32D
Aplicações Banco do Brasil (55)	1.1.01.03.01	5.950,32D
<b>Adiantamentos</b>	1.1.05	**1.420.328,93D
<b>Adiantamentos Diversos</b>	1.1.05.03	**1.420.328,93D
Outros Adiantamentos (161)	1.1.05.03.02	1.420.328,93D
<b>Estoques</b>	1.1.08	****327.633,20D
<b>Mercadorias para Revenda</b>	1.1.08.01	****327.633,20D
Mercadorias Tributadas (320)	1.1.08.01.07	327.633,20D
<b>Ativo Não Circulante</b>	1.2	*15.179.341,13D
<b>Investimentos</b>	1.2.02	*****58.847,76D
Consórcios RACON (410)	1.2.02.01	40.707,03D
Consórcios (415)	1.2.02.02	18.140,73D
<b>Imobilizado</b>	1.2.03	*16.086.481,06D
<b>Máquinas e equipamentos</b>	1.2.03.03	*13.056.908,17D
Máquinas e equipamentos (470)	1.2.03.03.01	13.056.908,17D
<b>Móveis e utensílios</b>	1.2.03.05	*****12.500,00D
Móveis e Utensílios (490)	1.2.03.05.01	12.500,00D

Declaro, sob as penas da lei, que as informações aqui contidas, são verdadeiras e me responsabilizo por todas elas.

Imperatriz, 31 de dezembro de 2022.

ROBERTO FONCECA SILVA  
Administrador  
CPF: 004.568.583-50

JOAO JOSE SILVA DE SOUZA  
Contador  
CPF: 772.940.093-68 CRC: 009405  
RG: 0338710320078 SESP - MA



Descrição	Classificação	
<b>Veículos</b>	1.2.03.06	
Veículos (500)	1.2.03.06.01	
<b>Depreciação Acumulada</b>	1.2.04	
<b>Depreciação Acumulada Imobilizado</b>	1.2.04.01	
(-) Depreciação Acum. Aquis. Máquinas e Equipament (5	1.2.04.01.03	692.131,67C
(-) Depreciação Acum. Aquis. Veiculos (580)	1.2.04.01.06	273.856,02C

*[Handwritten signature]*

Declaro, sob as penas da lei, que as informações aqui contidas, são verdadeiras e me responsabilizo por todas elas.

Imperatriz, 31 de dezembro de 2022.

*[Handwritten signature]*

ROBERTO FONCECA SILVA  
Administrador  
CPF: 004.568.583-50

JOAO JOSE SILVA DE SOUZA  
Contador  
CPF: 772.940.093-68 CRC: 009405  
RG: 0338710320078 SESP - MA

*[Handwritten signature]*

*[Large handwritten signature]*

*[Large handwritten signature]*

*[Handwritten signature]*

Descrição

Classificação

Passivo

2

Circulante

2.1

Fornecedores

2.1.01

Fornecedores Nacionais

2.1.01.01

MAQUISUL COMERCIAL LTDA (3310)

2.1.01.01.29

AMAZONAS DO BRASIL COM E REPRESENTAcao

2.1.01.01.46

AUTOMAFILTER INDUSTRIA E COMECIO DE PEC.

2.1.01.01.99

CACIQUE PNEUS IND. E COM. LTDA (14148)

2.1.01.01.99

CURINGA PNEUMATICOS LTDA - FIL 15 (13105)

2.1.01.01.99

MASON EQUIPAMENTOS LTDA (14071)

2.1.01.01.99

MOLAS IMPERATRIZ LTDA. (14456)

2.1.01.01.99

PAVIMAK INDUSTRIA E COMERCIO DE MAQUIN/

2.1.01.01.99

PECAS HIDRAULICAS SAO FRANCISCO LTDA (350

2.1.01.01.99

SR ROMANELLI FILHO EQUIPAMENTOS RODOVI/

2.1.01.01.99

Empréstimos p/ capital de giro

2.1.03

Empréstimo

2.1.03.01

Dividas Bancárias (779)

2.1.03.01.02

Empréstimos Bancários

2.1.03.02

Empréstimo Banco do Nordeste (10367)

2.1.03.02.03

Tributos e Contribuições

2.1.05

Tributos e Contribuições

2.1.05.01

INSS à Recolher (801)

2.1.05.01.02

FGTS à Recolher (802)

2.1.05.01.03

IR s/ Folha à Recolher (803)

2.1.05.01.04

Declaro, sob as penas da lei, que as informações aqui contidas, são verdadeiras e me responsabilizo por todas elas.

Imperatriz, 31 de dezembro de 2022.

ROBERTO FONCECA SILVA  
Administrador  
CPF: 004.568.583-50

JOAO JOSE SILVA DE SOUZA  
Contador  
CPF: 772.940.093-68 CRC: 009405  
RG: 0338710320078 SESP - MA



Descrição	Classificação	
IRPJ à Recolher (807)	2.1.05.01.08	
CSLL à Recolher (808)	2.1.05.01.09	
PIS à Recolher (809)	2.1.05.01.10	
Cofins à Recolher (810)	2.1.05.01.11	145.055,81C
<b>Parcelamento de Tributos e Contribuições</b>	2.1.05.03	*****54.483,83C
Parcelamento Simples Nacional (257)	2.1.05.03.07	54.483,83C
<b>Obrigações com Pessoal</b>	2.1.06	*****3.644,51C
<b>Salários</b>	2.1.06.01	*****3.644,51C
Salários a Pagar (940)	2.1.06.01.01	3.644,51C
<b>Passivo Não Circulante</b>	2.2	*12.143.071,85C
<b>Empréstimo e Financiamentos a Pagar</b>	2.2.01	*12.143.071,85C
<b>Empréstimos</b>	2.2.01.01	****764.915,96C
Empréstimos Banco do Brasil (1146)	2.2.01.01.03	764.915,96C
<b>Financiamentos</b>	2.2.01.02	*11.378.155,89C
Financiamentos para Aquisição de Ativos (1160)	2.2.01.02.01	11.378.155,89C
<b>Patrimônio líquido</b>	2.3	**3.070.173,52C
<b>Capital Social</b>	2.3.01	**2.000.000,00C
Capital Social (1176)	2.3.01.01	2.000.000,00C
<b>Reservas</b>	2.3.02	****863.219,67C
<b>Reservas de Lucros / Sobras / Superávits</b>	2.3.02.03	****863.219,67C
Reserva de Lucros a Realizar (1265)	2.3.02.03.04	863.219,67C
<b>Lucro/Prejuízos Acumulados ou Resultado</b>	2.3.03	****206.953,85C
<b>Prejuízos/Déficits Acumulados</b>	2.3.03.01	****206.953,85C
Lucros/Superávits Apurados (1335)	2.3.03.01.01	1.533.709,02C

Declaro, sob as penas da lei, que as informações aqui contidas, são verdadeiras e me responsabilizo por todas elas.

Imperatriz, 31 de dezembro de 2022.

ROBERTO FONCECA SILVA  
Administrador  
CPF: 004.568.583-50

JOAO JOSE SILVA DE SOUZA  
Contador  
CPF: 772.940.093-68 CRC: 009405  
RG: 0338710320078 SESP - MA

Descrição

Classificação

Prejuizos Acumulados (1340)

2.3.03.01.02



Declaro, sob as penas da lei, que as informações aqui contidas, são verdadeiras e me responsabilizo por todas elas.

Imperatriz, 31 de dezembro de 2022.

ROBERTO FONCECA SILVA  
Administrador  
CPF: 004.568.583-50

JOAO JOSE SILVA DE SOUZA  
Contador  
CPF: 772.940.093-68 CRC: 009405  
RG: 0338710320078 SESP - MA



CNPJ: 12.909.926/0001-83  
R DOM PEDRO II, 402

Nirc: 21200725278

Data: 23/11/2010

PARQUE BURITI

65916695

Imperatriz

Demonstração do Resultado do Exercício em

31/12/2022

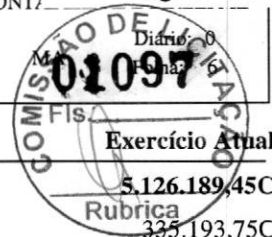

Descrição	Classificação	Conta	Exercício Atual
<b>RECEITA OPERACIONAL BRUTA</b>			<b>5.126.189,45C</b>
Revenda de Mercadorias	3.1.01.01.02	1420	335.193,75C
Prestação de serviços	3.1.02.01.01	1435	4.790.995,70C
<b>(-) DEDUÇÃO DA RECEITA BRUTA</b>			<b>0,00C</b>
<b>= RECEITA OPERACIONAL LÍQUIDA</b>			<b>5.126.189,45C</b>
<b>(-) CUSTOS DIRETOS</b>			<b>55.066,70D</b>
Salários e ordenados	4.1.01.01.04	1755	55.066,70D
<b>(-) CUSTO PESSOAL APLICADO</b>			<b>42.267,41D</b>
13º Salário	4.3.01.02.04	1900	1.982,50D
Rescisões	4.3.01.03.01	1935	18.309,84D
FGTS Multa Rescisória	4.3.01.03.04	1950	4.518,40D
Previdência Social	4.3.01.04.01	1960	12.892,78D
FGTS	4.3.01.04.02	1965	4.563,89D
<b>(-) DESPESAS OPERACIONAIS</b>			<b>2.916.390,71D</b>
Honorários de Consultoria	4.3.02.01.03	2040	24.180,00D
Fretes e Carretos	4.3.02.01.05	2050	16.000,00D
Taxas Diversas	4.3.03.01.07	2110	5.991,92D
Luz	4.3.03.01.08	2096	67,10D
Material de Uso Consumo	4.3.03.02.04	43	733.321,38D
Despesas Diversas	4.3.03.02.06	2132	43.614,44D
Despesas com Sistema de Informática	4.3.03.02.10	11670	2.734,56D
Combustível	4.3.03.03.04	2160	576.320,87D
Despesas c/ Veículos	4.3.03.03.05	2156	33.238,56D
Outras Despesas c/ Seguros	4.3.03.06.05	11124	676.452,66D
Depreciações	4.3.03.07.01	2245	804.469,22D
<b>(-) DESPESAS TRIBUTÁRIAS</b>			<b>352.898,98D</b>
IPVA	4.4.01.01.01	2375	9.129,17D
ICMS	4.4.01.01.04	2376	30.049,39D

Sob as penas da lei, declaramos que as informações aqui contidas são verdadeiras, nos responsabilizando por todas elas.

Imperatriz, 31 de dezembro de 2022.

ROBERTO FONCECA SILVA  
Administrador  
CPF:004.568.583-50

JOAO JOSE SILVA DE SOUZA  
Contador  
CPF:772.940.093-68 CRC: 009405  
RG:0336710320078 SESP/MA

CA

*[Handwritten signature]*

*[Handwritten signature]*

*[Handwritten signature]*

CNPJ: 12.909.926/0001-83

Nire: 21200725278

Data: 23/11/2010

R DOM PEDRO II, 402

PARQUE BURITI

65916695

Imperatriz

MA

Demonstração do Resultado do Exercício em

31/12/2022

Diário: 0

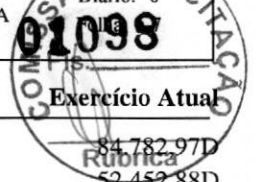

Descrição	Classificação	Conta	
IRPJ	4.4.01.01.07	2381	84.782,97D
CSSL	4.4.01.01.08	2382	52.452,88D
PIS	4.4.01.01.12	4712	31.428,76D
COFINS	4.4.01.01.13	4719	145.055,81D
<b>(-) DESPESAS FINANCEIRAS</b>			<b>225.857,99D</b>
Juros	4.5.04.01.01	2555	213.128,95D
Juros s/ Duplicatas de Entrada	4.5.04.01.03	2554	148,92D
Despesas Bancárias	4.5.04.01.05	2130	10.508,70D
Imposto Sobre Operações Financeiras - IOF	4.5.04.04.02	2600	2.071,42D
<b>(-) DESPESAS PATRIMONIAIS</b>			<b>0,00C</b>
<b>RECEITAS FINANCEIRAS</b>			<b>1,36C</b>
Rendimento das Aplicações Financeiras	3.3.02.05.01	1610	1,36C
<b>(=) RESULTADO ANTES DO IR E CS</b>			<b>1.533.709,02C</b>
<b>LUCRO OU PREJUIZO DO EXERCÍCIO</b>			<b>1.533.709,02C</b>

Sob as penas da lei, declaramos que as informações aqui contidas são verdadeiras, nos responsabilizando por todas elas.

Imperatriz, 31 de dezembro de 2022.

ROBERTO FONCECA SILVA  
Administrador  
CPF:004.568.583-50

JOAO JOSE SILVA DE SOUZA  
Contador  
CPF:772.940.093-68 CRC: 009405  
RG:0336710320078 SESP/MA

**IMPERAMAQ CONSTRUCOES E LOCACOES LTDA**

CNPJ: 12.909.926/0001-83 NIRE: 21200725278 Data: 23/11/2010

Endereço: R DOM PEDRO II N° 402 SALA 104 PARQUE BURITI CEP: 65916-695, PARQUE BURITI, Imperatriz, MA

Análise Econômica e Financeira de 01/01/2022 até 31/12/2022

ORTEC CONTABILIDADE EIRELI ME

Diário: 0

Folha: 8



**Solvência Geral**

Ativo	17.031.529,18	
<hr/>		
Passivo Circulante + Passivo não Circulante (Obrigações a LP)	13.961.355,66	= 1,22

Quanto maior, melhor. O investimento total equivale a 122 % do capital de terceiros.

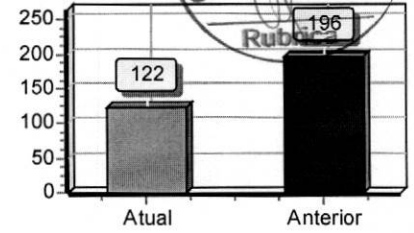

**Liquidez Geral**

Ativo Circulante + Ativo Realizável a LP	1.950.375,56	
<hr/>		
Passivo Circulante + Passivo Não-Circulante (Obrigações a LP)	13.961.355,66	= 0,14

Quanto maior, melhor. A empresa possui R\$0,14 de ativo Circulante e ativo realizável a longo prazo para cada R\$1,00 de dívida total.

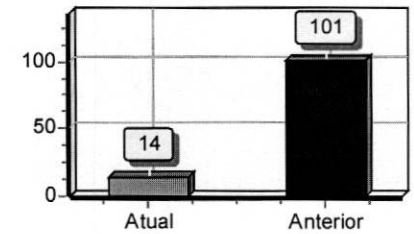

**Liquidez Corrente**

Ativo Circulante	1.950.375,56	
<hr/>		
Passivo Circulante	1.818.283,81	= 1,07

Quanto maior, melhor. A empresa possui R\$1,07 de ativo circulante para cada R\$1,00 de dívida de curto prazo.

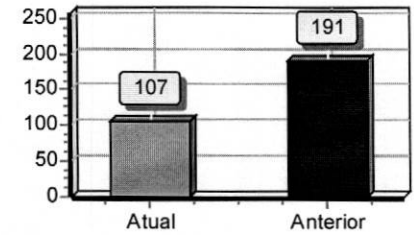

Sob as penas da lei, declaramos que as informações aqui contidas são verdadeiras e nos responsabilizamos por todas elas de acordo com a documentação que nos foi apresentada.

Imperatriz, 31 de dezembro de 2022.

ROBERTO FONCECA SILVA  
Administrador  
CPF: 004.568.583-50

JOAO JOSE SILVA DE SOUZA  
Contador  
CPF: 772.940.093-68 CRC: 009405



## ASSINATURA ELETRÔNICA

Certificamos que o ato da empresa IMPERAMAQ CONSTRUCOES E LOCACOES LTDA consta assinado digitalmente por:

IDENTIFICAÇÃO DO(S) ASSINANTE(S)	
CPF/CNPJ	Nome
00456858350	ROBERTO FONCECA SILVA
77294009368	JOAO JOSE SILVA DE SOUZA

**JUCEMA**

CERTIFICO O REGISTRO EM 13/01/2023 09:50 SOB Nº 20230053807.  
PROTOCOLO: 230053807 DE 13/01/2023.  
CÓDIGO DE VERIFICAÇÃO: 12300490350. CNPJ DA SEDE: 12909926000183.  
NIRE: 21200725278. COM EFEITOS DO REGISTRO EM: 31/12/2022.  
IMPERAMAQ CONSTRUCOES E LOCACOES LTDA

CARLOS ANDRÉ DE MORAES PEREIRA  
SECRETÁRIO-GERAL  
[www.empresafacil.ma.gov.br](http://www.empresafacil.ma.gov.br)

A validade deste documento, se impresso, fica sujeito à comprovação de sua autenticidade nos respectivos portais, informando seus respectivos códigos de verificação.

**NOTAS EXPLICATIVAS AS DEMONSTRAÇÕES CONTÁBEIS****EM 31 DE DEZEMBRO DE 2022****IMPERAMAQ CONSTRUÇÕES E LOCAÇÕES LTDA****CNPJ: 12.909.926/0001-83 - NIRE: 21200725278****1. CONTEXTO OPERACIONAL**

A **IMPERAMAQ CONSTRUÇÕES E LOCAÇÕES LTDA** é uma empresa privada com fins lucrativos que tem por fim social construção de rodovias e ferrovias, obras de urbanização, atividades paisagísticas, aluguel de máquinas e equipamentos para construção sem operador, exceto andaimes, obras de terraplenagem, construção de obras de artes especiais, pintura para sinalização em pistas rodoviárias e aeroportos, outras obras de engenharia civil não especificadas anteriormente, construção de estruturas com tirantes, obras de contenção, subdivisão de terras com benfeitorias, aluguel de máquinas e equipamentos agrícolas sem operador, montagem e instalação de sistemas e equipamentos de iluminação e sinalização em vias públicas, portos e aeroportos, perfuração e construção de poços de água, serviços especializados para construção não especificados anteriormente, construção de fornos industriais, construção de partes de edifícios, telhados, coberturas, chaminés, lareiras, churrasqueiras, limpeza de fachadas, construção de estações e redes de distribuição de energia elétrica, instalação hidráulicas, sanitárias e de gás, serviços de pintura de edifícios em geral, obras de fundações, construção de edifícios, obras de irrigação, construção de redes de abastecimento de água, coleta de esgoto e construção correlatas, exceto obras de irrigação, serviços de operação e fornecimento de equipamentos para transporte e elevação de cargas e pessoas para uso em obras, atividades de monitoramento de sistemas de segurança eletrônico, perfurações e sondagens, outras obras de acabamento da construção, chapiscos, rebocos, construção de instalações esportivas e recreativas, comércio atacadista de produtos e derivados de petróleo, massa asfáltica, comércio varejista de ferragens e ferramentas, comércio varejista de lubrificantes, comércio varejista de material de construção em geral, comércio de material de construção não especificado anteriormente, artefatos de cimento, bombas, portões, comércio varejista especializado de eletrodoméstico e equipamentos de áudio e vídeo, comércio varejista de móveis, aluguel de máquinas e equipamentos comerciais e industriais não especificadas anteriormente, turbinas geradores, guinchos, guindaste e empilhadeiras, locação de automóveis sem condutor, comércio a varejo de peças e acessórios novos para veículos automotores, comércio varejista especializado de peças e acessórios para aparelhos eletroeletrônicos para uso doméstico, exceto informática e comunicação, instalação e manutenção de sistemas centrais de ar condicionado, de ventilação e refrigeração, comércio varejista de tintas e materiais para pintura, comércio varejista de material elétrico, comércio varejista de materiais hidráulicos, comércio varejista de cal, areia, pedra britada, tijolos e telhas, comércio varejista de artigos de iluminação, serviço de transporte de passageiros - locação de automóveis com motorista.



Sua sede está localizada à Rua Dom Pedro II, 402, Sala 104, Parque do Buriti, Imperatriz - MA, CEP:65916-695.

## 2. RECEITAS:

As receitas da Empresa são apuradas através da emissão de notas fiscais, por meio de vendas de mercadorias e serviços prestados às pessoas físicas, jurídicas e órgãos públicos, para custear as despesas da mesma.

## 3. DESPESAS

**Custos Operacionais :** São os gastos realizados na manutenção e funcionamento da empresa, apuradas, e lançadas de acordo com documentos emitidos dentro da competência, distribuídas nas rubricas apresentadas, apuradas através de Notas Fiscais e recibos conforme exigência fiscal.

## 4. PRINCIPAIS PRÁTICAS CONTÁBEIS ADOTADAS

- a) **Ativos circulantes e não circulantes. – Contas a Receber de Clientes:** - As contas a receber de clientes são registradas pelo valor faturado.
- b) **Outros Adiantamentos:** Registra as parcelas de adiantamentos efetuados a sócios.
- c) **Imobilizado:** Os ativos imobilizados são registrados pelo custo de aquisição ou construção, deduzido da depreciação.
- d) **Passivo Circulante e Não Circulante:** Os passivos circulantes e não circulantes são demonstrados pelos valores conhecidos ou calculáveis acrescidos, quando aplicável, dos correspondentes encargos incorridas até a data do balanço patrimonial.
- e) **Prazos:** Os ativos realizáveis e os passivos exigíveis até o encerramento do exercício seguinte são classificados como circulantes.
- f) **As Despesas e as Receitas:** Estão apropriadas obedecendo ao regime de competência.
- g) **Apuração do Resultado:** O resultado foi apurado segundo o Regime de Competência.

## 5. PATRIMÔNIO LÍQUIDO

O patrimônio líquido é apresentado em valores atualizados e compreende o Patrimônio Social, acrescido do resultado do exercício período.

## 6. ANÁLISE ECÔNOMICA FINANCEIRA

- a) **Índices:** Os índices financeiros estão demonstradas pelos valores originais aplicados até a data do balanço.



Imperatriz - MA, 31 de DEZEMBRO de 2022

**ROBERTO FONCECA SILVA**  
Administrador  
CPF: 004.568.583-50

**JOÃO JOSÉ SILVA DE SOUZA**  
CONTADOR  
CPF: 772.940.093-68  
CRC: 009405/MA

A handwritten signature in black ink, consisting of a stylized, cursive letter 'R'.

A handwritten signature in black ink, consisting of a stylized, cursive letter 'P'.

A handwritten signature in black ink, consisting of a stylized, cursive letter 'J'.

A collection of handwritten signatures in black ink, including a large, complex signature, a signature resembling a stylized 'X', and a smaller signature on the right.



## ASSINATURA ELETRÔNICA

Certificamos que o ato da empresa IMPERAMAQ CONSTRUCOES E LOCACOES LTDA consta assinado digitalmente por:

IDENTIFICAÇÃO DO(S) ASSINANTE(S)	
CPF/CNPJ	Nome
00456858350	ROBERTO FONCECA SILVA
77294009368	JOAO JOSE SILVA DE SOUZA

**JUCEMA**

CERTIFICO O REGISTRO EM 14/03/2023 08:03 SOB N° 20230338160.  
PROTOCOLO: 230338160 DE 14/03/2023.  
CÓDIGO DE VERIFICAÇÃO: 12303404447. CNPJ DA SEDE: 12909926000183.  
NIRE: 21200725278. COM EFEITOS DO REGISTRO EM: 14/03/2023.  
IMPERAMAQ CONSTRUCOES E LOCACOES LTDA

CARLOS ANDRÉ DE MORAES PEREIRA  
SECRETÁRIO-GERAL  
[www.empresafacil.ma.gov.br](http://www.empresafacil.ma.gov.br)

A validade deste documento, se impresso, fica sujeito à comprovação de sua autenticidade nos respectivos portais, informando seus respectivos códigos de verificação.





TERMO DE AUTENTICAÇÃO - LIVRO DIGITAL

Declaro exatos os Termos de Abertura e de Encerramento do Livro Digital com características abaixo conferido e autenticado por ANSELMO DIAS CARNEIRO LOPES FILHO, sob a autenticidade nº 12300518301 em 13/01/2023, protocolo 230054110. Para validação de Autenticação dos Termos, deverá ser acessado o Portal de Serviços / verificação de documentos do Empreendedor (<http://www.empresafacil.ma.gov.br>) e informar o código de verificação.

Identificação de Empresa	
Nome Empresarial:	IMPERAMAQ CONSTRUCOES E LOCACOES LTDA
Número de Registro:	21200725278
CNPJ:	12909926000183
Município:	Imperatriz

Identificação de Livro Digital	
Tipo de Livro:	DIÁRIO
Número de Ordem:	5
Período de Escrituração:	01/01/2022 - 31/12/2022

Assinante(s)	Nome	CRC/OAB
00456858350	ROBERTO FONCECA SILVA	
77294009368	JOAO JOSE SILVA DE SOUZA	MA009405

JUCEMA

CERTIFICO A AUTENTICAÇÃO EM 13/01/2023 14:37 SOB Nº 20230054110.  
PROTOCOLO: 230054110 DE 12/01/2023. CÓDIGO DE VERIFICAÇÃO:  
12300518301. NIRE: 21200725278.  
IMPERAMAQ CONSTRUCOES E LOCACOES LTDA

ANSELMO DIAS CARNEIRO LOPES FILHO  
RESPONSÁVEL PELA AUTENTICAÇÃO  
SÃO LUÍS, 13/01/2023  
[empresafacil.ma.gov.br](http://empresafacil.ma.gov.br)

**CONSELHO REGIONAL DE CONTABILIDADE DO ESTADO DO MARANHÃO  
CERTIDÃO DE HABILITAÇÃO PROFISSIONAL**

O **CONSELHO REGIONAL DE CONTABILIDADE DO ESTADO DO MARANHÃO** certifica que o(a) profissional identificado(a) no presente documento encontra-se habilitado para o exercício da profissão contábil.

**IDENTIFICAÇÃO DO REGISTRO**

NOME..... : JOAO JOSE SILVA DE SOUZA  
REGISTRO..... : MA-009405/O-0  
CATEGORIA..... : CONTADOR  
CPF..... : \*\*\*.940.093-\*\*

A falsificação deste documento constitui-se em crime previsto no Código Penal Brasileiro, sujeitando o autor à respectiva ação penal.

Emissão: MARANHÃO, 29/06/2023 as 19:31:07.  
Válido até: 27/09/2023.  
Código de Controle: 840704.

Para verificar a autenticidade deste documento consulte o site do CRCMA.



**DECLARAÇÃO DE DESENQUADRAMENTO DE EMPRESA DE PEQUENO  
PORTE**

Ilmo. Sr. Presidente da Junta Comercial do Estado do Maranhão - JUCEMA

A Sociedade **IMPERAMAQ CONSTRUCOES E LOCACOES LTDA**, com contrato social registrado na Junta Comercial em 23/11/2010, NIRE: 21200725278, CNPJ: 12.909.926/0001-83, estabelecido(a) na RUA DOM PEDRO II, 402 SALA 104, PARQUE BURITI, Imperatriz - MA, CEP: 65916-695, requer a Vossa Senhoria o arquivamento do presente instrumento e declara, sob as penas da Lei, que se desenquadra da condição de EMPRESA DE PEQUENO PORTE, nos termos da Lei Complementar nº 123, de 14/12/2006.

Código do ato: 318

Descrição do Ato: DESENQUADRAMENTO DE EMPRESA DE PEQUENO PORTE

Imperatriz - MA, 01/03/2023

ROBERTO FONCECA SILVA  
Sócio/Administrador

NERILENE DE ALMEIDA FONCECA  
Sócio



## ASSINATURA ELETRÔNICA

Certificamos que o ato da empresa IMPERAMAQ CONSTRUCOES E LOCACOES LTDA consta assinado digitalmente por:

IDENTIFICAÇÃO DO(S) ASSINANTE(S)	
CPF/CNPJ	Nome
00456858350	ROBERTO FONCECA SILVA
96655623391	NERILENE DE ALMEIDA FONCECA

**JUCEMA**

CERTIFICO O REGISTRO EM 28/03/2023 08:06 SOB Nº 20230414516.  
PROTOCOLO: 230414516 DE 28/03/2023.  
CÓDIGO DE VERIFICAÇÃO: 12304131762. CNPJ DA SEDE: 12909926000183.  
NIRE: 21200725278. COM EFEITOS DO REGISTRO EM: 01/03/2023.  
IMPERAMAQ CONSTRUCOES E LOCACOES LTDA

CARLOS ANDRÉ DE MORAES PEREIRA  
SECRETÁRIO-GERAL  
[www.empresafacil.ma.gov.br](http://www.empresafacil.ma.gov.br)



**TRIBUNAL DE CONTAS DA UNIÃO**  
**CERTIDÃO NEGATIVA**  
**DE**  
**LICITANTES INIDÔNEOS**

Nome completo: **IMPERAMAQ CONSTRUCOES E LOCACOES LTDA**

CPF/CNPJ: **12.909.926/0001-83**

O Tribunal de Contas da União **CERTIFICA** que, na presente data, o (a) requerente acima identificado(a) **NÃO CONSTA** da relação de responsáveis inidôneos para participar de licitação na administração pública federal, por decisão deste Tribunal, nos termos do art. 46 da Lei nº 8.443/92 (Lei Orgânica do TCU).

Não constam da relação consultada para emissão desta certidão os responsáveis ainda não notificados do teor dos acórdãos condenatórios, aqueles cujas condenações tenham tido seu prazo de vigência expirado, bem como aqueles cujas apreciações estejam suspensas em razão de interposição de recurso com efeito suspensivo ou de decisão judicial.

Certidão emitida às 18:13:40 do dia 09/08/2023, com validade de trinta dias a contar da emissão.

A veracidade das informações aqui prestadas podem ser confirmadas no sítio <https://contas.tcu.gov.br/ords/f?p=INABILITADO:5>

Código de controle da certidão: 5MA4090823181340

Atenção: qualquer rasura ou emenda invalidará este documento.



TRIBUNAL DE CONTAS DA UNIÃO



## Consulta Consolidada de Pessoa Jurídica

Este relatório tem por objetivo apresentar os resultados consolidados de consultas eletrônicas realizadas diretamente nos bancos de dados dos respectivos cadastros. A responsabilidade pela veracidade do resultado da consulta é do Órgão gestor de cada cadastro consultado. A informação relativa à razão social da Pessoa Jurídica é extraída do Cadastro Nacional da Pessoa Jurídica, mantido pela Receita Federal do Brasil.

Consulta realizada em: 09/08/2023 18:12:17

### Informações da Pessoa Jurídica:

Razão Social: **IMPERAMAQ CONSTRUCOES E LOCACOES LTDA**  
CNPJ: **12.909.926/0001-83**

### Resultados da Consulta Eletrônica:

Órgão Gestor: **TCU**  
Cadastro: **Licitantes Inidôneos**  
Resultado da consulta: **Nada Consta**

Para acessar a certidão original no portal do órgão gestor, clique [AQUI](#).

Órgão Gestor: **CNJ**  
Cadastro: **CNIA - Cadastro Nacional de Condenações Cíveis por Ato de Improbidade Administrativa e Inelegibilidade**  
Resultado da consulta: **Nada Consta**

Para acessar a certidão original no portal do órgão gestor, clique [AQUI](#).

Órgão Gestor: **Portal da Transparência**  
Cadastro: **Cadastro Nacional de Empresas Inidôneas e Suspensas**  
Resultado da consulta: **Nada Consta**

Para acessar a certidão original no portal do órgão gestor, clique [AQUI](#).

Órgão Gestor: **Portal da Transparência**  
Cadastro: **CNEP - Cadastro Nacional de Empresas Punidas**  
Resultado da consulta: **Nada Consta**

Para acessar a certidão original no portal do órgão gestor, clique [AQUI](#).

Obs: A consulta consolidada de pessoa jurídica visa atender aos princípios de simplificação e racionalização de serviços públicos digitais. Fundamento legal: Lei nº 12.965, de 23 de abril de 2014, Lei nº 13.460, de 26 de junho de 2017, Lei nº 13.726, de 8 de outubro de 2018, Decreto nº 8.638 de 15, de janeiro de 2016.

# Improbidade Administrativa e Inelegibilidade



## Certidão Negativa

**Certifico que nesta data (29/06/2023 às 19:37) NÃO CONSTA no Cadastro Nacional de Condenações Cíveis por Ato de Improbidade Administrativa e Inelegibilidade registros de condenação com trânsito em julgado ou sanção ativa quanto ao CNPJ nº 12.909.926/0001-83.**

A condenação por atos de improbidade administrativa não implica automático e necessário reconhecimento da inelegibilidade do condenado.

Para consultas sobre inelegibilidade acesse portal do TSE em <http://divulgacandcontas.tse.jus.br/>

Esta certidão é expedida gratuitamente. Sua autenticidade pode ser por meio do número de controle 649E.07A9.8C3F.F249 no seguinte endereço: [https://www.cnj.jus.br/improbidade\\_adm/autenticar\\_certidao.php](https://www.cnj.jus.br/improbidade_adm/autenticar_certidao.php)



# CONTROLADORIA-GERAL DA UNIÃO



Certidão negativa correcional (CGU-PJ, CEIS, CNEP e CEPIM)

Consultado: **IMPERAMAQ CONSTRUCOES E LOCACOES LTDA**

CPF/CNPJ: **12.909.926/0001-83**

Certifica-se que, em consulta aos cadastros CGU-PJ, CEIS, CNEP e CEPIM mantidos pela Corregedoria-Geral da União, **NÃO CONSTAM** registros de penalidades vigentes relativas ao CNPJ/CPF consultado.

*Destaca-se que, nos termos da legislação vigente, os referidos cadastros consolidam informações prestadas pelos entes públicos, de todos os Poderes e esferas de governo.*

*O Sistema CGU-PJ consolida os dados sobre o andamento dos processos administrativos de responsabilização de entes privados no Poder Executivo Federal.*

*O Cadastro Nacional de Empresas Inidôneas e Suspensas (CEIS) apresenta a relação de empresas e pessoas físicas que sofreram sanções que implicaram a restrição de participar de licitações ou de celebrar contratos com a Administração Pública.*

*O Cadastro Nacional de Empresas Punidas (CNEP) apresenta a relação de empresas que sofreram qualquer das punições previstas na Lei nº 12.846/2013 (Lei Anticorrupção).*

*O Cadastro de Entidades Privadas sem Fins Lucrativos Impedidas (CEPIM) apresenta a relação de entidades privadas sem fins lucrativos que estão impedidas de celebrar novos convênios, contratos de repasse ou termos de parceria com a Administração Pública Federal, em função de irregularidades não resolvidas em convênios, contratos de repasse ou termos de parceria firmados anteriormente.*

Certidão emitida às 18:12:44 do dia 09/08/2023 , com validade até o dia 08/09/2023.

Link para consulta da verificação da certidão <https://certidoes.cgu.gov.br/>

Código de controle da certidão: 78oaW62ejMBTUZtOCzke

*Qualquer rasura ou emenda invalidará este documento.*





*[Handwritten signature]*

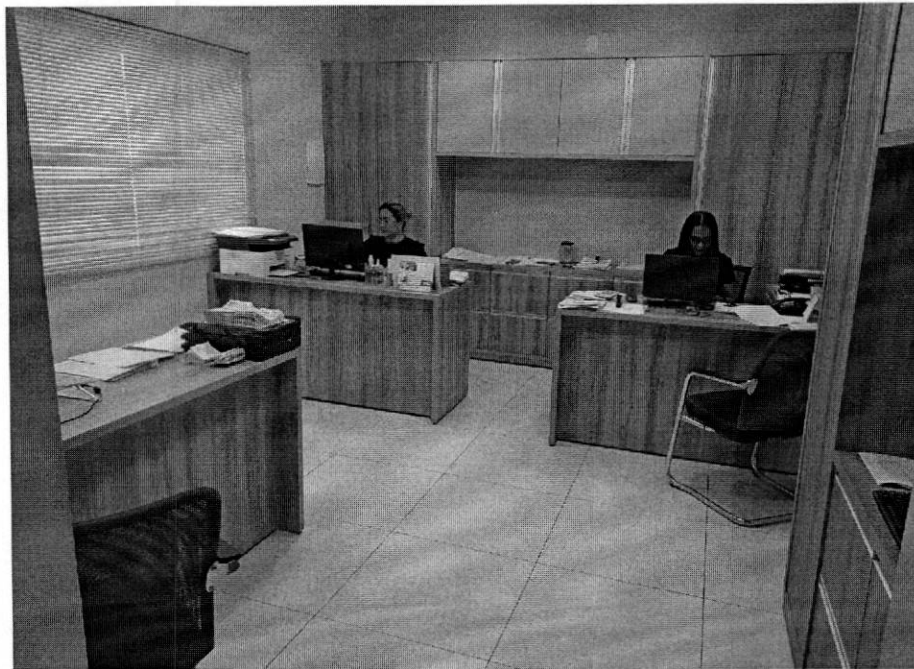

*[Handwritten signature]*

*[Handwritten signature]*

Rua Dom Pedro II, 402 – Sala 104 – Parque do Buriti  
Imperatriz – MA – Fone: (99) 3582-5559  
E-mail: imperamaq@gmail.com

*[Handwritten signature]*

*[Handwritten signature]*



20 de out. de 2022 16:04:57  
MA-012  
Barra do Corda  
Maranhão



Rua Dom Pedro II, 402 – Sala 104 – Parque do Buriti  
Imperatriz – MA – Fone: (99) 3582-5559  
E-mail: imperamaq@gmail.com



*(Handwritten signature)*

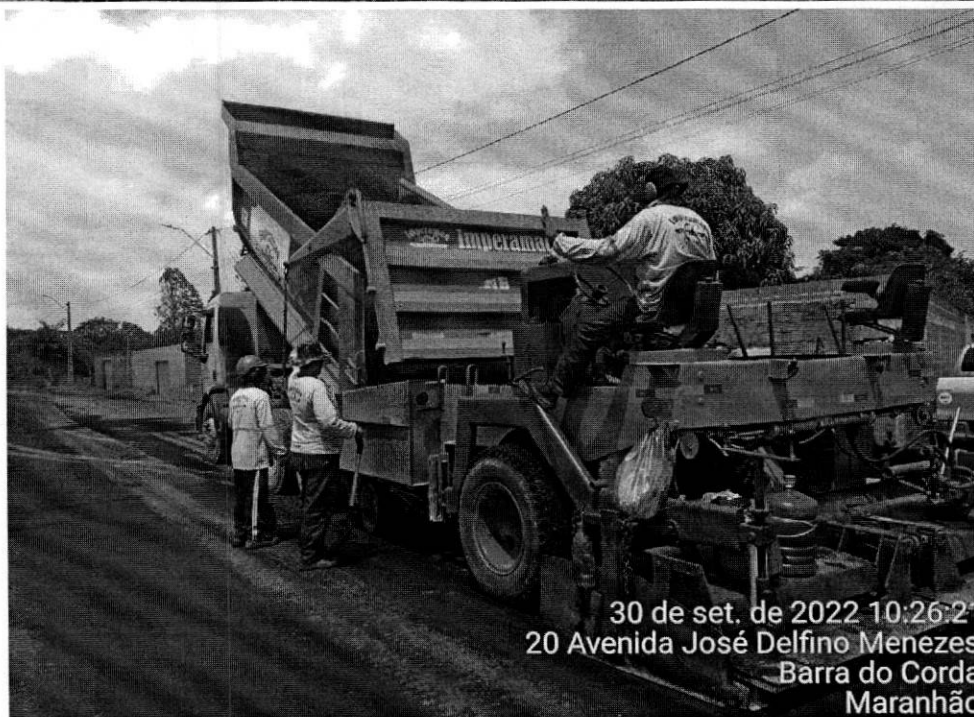

*(Handwritten signature)*

*(Handwritten signature)*

30 de set. de 2022 10:26:21  
 20 Avenida José Delfino Menezes  
 Barra do Corda  
 Maranhão

Rua Dom Pedro II, 402 – Sala 104 – Parque do Buriti  
 Imperatriz – MA – Fone: (99) 3582-5559  
 E-mail: imperamaq@gmail.com

*(Handwritten signature)*



*[Handwritten signature]*



*[Handwritten signature]*

Rua Dom Pedro II, 402 – Sala 104 – Parque do Buriti  
Imperatriz – MA – Fone: (99) 3582-5559  
E-mail: imperamaq@gmail.com

*[Handwritten signature]*

*[Handwritten signature]*



*[Handwritten signature]*

*[Handwritten mark]*

*[Handwritten signature]*

Rua Dom Pedro II, 402 – Sala 104 – Parque do Buriti  
Imperatriz – MA – Fone: (99) 3582-5559  
E-mail: imperamaq@gmail.com

*[Handwritten signature]*

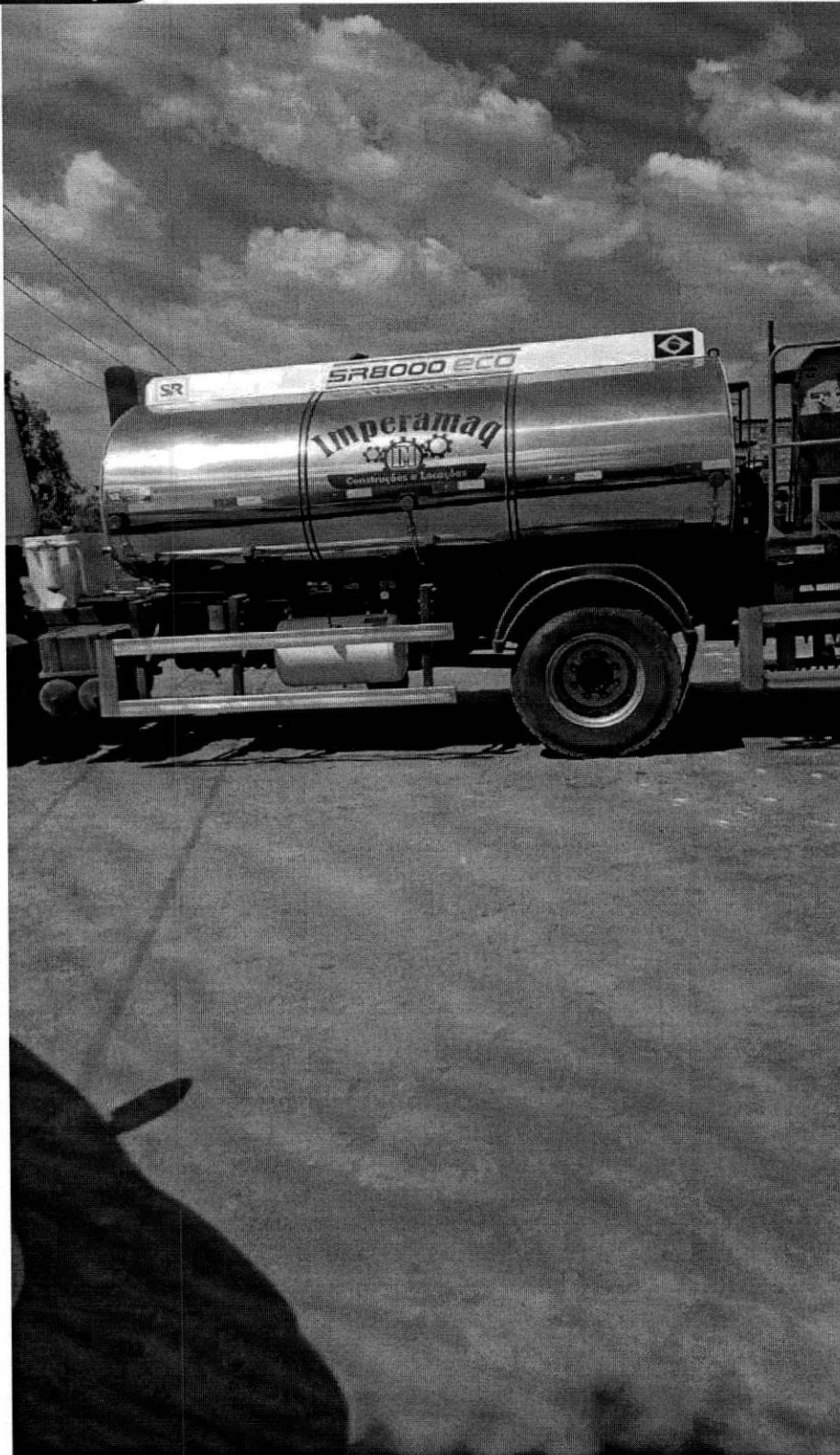

Rua Dom Pedro II, 402 – Sala 104 – Parque do Buriti  
Imperatriz – MA – Fone: (99) 3582-5559  
E-mail: imperamaq@gmail.com

*[Handwritten mark]*

*[Handwritten signature]*



*[Handwritten signature]*

*[Handwritten mark]*

*[Handwritten signature]*

*[Handwritten signature]*

*[Handwritten signature]*

Rua Dom Pedro II, 402 – Sala 104 – Parque do Buriti  
Imperatriz – MA – Fone: (99) 3582-5559  
E-mail: imperamaq@gmail.com



**CERTIDÃO DE REGISTRO E QUITAÇÃO**  
**PESSOA JURÍDICA**  
 Lei Federal Nº 5194 de 24 de Dezembro de 1966

**CREA-MA**

Nº 891810/2023

Emissão: 04/08/2023

Validade: 31/08/2023

Chave: 0aD0b



**Conselho Regional de Engenharia e Agronomia do Estado do Maranhão**

CERTIFICAMOS que a Empresa mencionada encontra-se registrada neste Conselho, nos Termos da Lei 5.194/66, conforme os dados impressos nesta certidão. CERTIFICAMOS, ainda, que até a presente data, a referida pessoa jurídica e seu(s) responsável(is) técnico(s) estão quites com suas anuidades e demais obrigações junto ao Conselho Regional de Engenharia e Agronomia do Maranhão - CREA-MA, estando habilitada a exercer suas atividades, circunscrita à(s) atribuição(ões) de seu(s) responsável(veis) técnico(s).

**Interessado(a)**

Empresa: IMPERAMAQ CONSTRUÇÕES E LOCAÇÕES LTDA

CNPJ: 12.909.926/0001-83

Registro: 0005379857

Categoria: Matriz

Capital Social: R\$ 10.000.000,00

Data do Capital: 24/03/2023

Faixa: 6

Objetivo Social: CONSTRUÇÃO DE RODOVIAS E FERROVIAS (CNAE:4211-1/01), OBRAS DE URBANIZAÇÃO (CNAE:4213- 8/00), ATIVIDADES PAISAGÍSTICAS (CNAE:8130-3/00), ALUGUEL DE MÁQUINAS E EQUIPAMENTOS PARA CONSTRUÇÃO SEM OPERADOR, EXCETO ANDAIMES (CNAE:7732-2/01), OBRAS DE TERRAPLENAGEM (CNAE:4313-4/00), CONSTRUÇÃO DE OBRAS DE ARTES ESPECIAS (CNAE:4212-0/00), PINTURA PARA SINALIZAÇÃO EM PISTAS RODOVIÁRIAS E AEROPORTOS (CNAE:4211-1/02), OUTRAS OBRAS DE ENGENHARIA CIVIL NÃO ESPECIFICADAS ANTERIORMENTE, CONSTRUÇÃO DE ESTRUTURAS COM TIRANTES, OBRAS DE CONTENÇÃO, SUBDIVISÃO DE TERRAS COM BENEFICÍORIAS (CNAE:4299-5/99), MONTAGEM E INSTALAÇÃO DE SISTEMAS E EQUIPAMENTOS DE ILUMINAÇÃO E SINALIZAÇÃO EM VIAS PÚBLICAS, PORTOS E AEROPORTOS (CNAE:4329-1/04), PERFURAÇÃO E CONSTRUÇÃO DE POÇOS DE ÁGUA (CNAE:4399-1/05), SERVIÇOS ESPECIALIZADOS PARA CONSTRUÇÃO NÃO ESPECIFICADOS ANTERIORMENTE, CONSTRUÇÃO DE FORNOS INDUSTRIAIS, CONSTRUÇÃO DE PARTES DE EDIFÍCIOS, TELHADOS, COBERTURAS, CHAMINÉS, LAREIRAS, CHURRASQUEIRAS, LIMPEZA DE FACHADAS (CNAE:4399-1-99), CONSTRUÇÃO DE ESTAÇÕES E REDES DE DISTRIBUIÇÃO DE ENERGIA ELÉTRICA (CNAE:4221-9/02), OBRAS DE FUNDAÇÕES (CNAE:4391-6/00), CONSTRUÇÃO DE EDIFÍCIOS (CNAE:4120-4/00), OBRAS DE IRRIGAÇÃO (CNAE:4222-7/02), CONSTRUÇÃO DE REDES DE ABASTECIMENTO DE ÁGUA, COLETA DE ESGOTO E CONSTRUÇÃO CORRELATAS, EXCETO OBRAS DE IRRIGAÇÃO (CNAE:4222-7/01), SERVIÇOS DE OPERAÇÃO E FORNECIMENTO DE EQUIPAMENTOS PARA TRANSPORTE E ELEVAÇÃO DE CARGAS E PESSOAS PARA USO EM OBRAS (CNAE:4399-1/04), PERFURAÇÕES E SONDAJENS (CNAE:4312-6/00), CONSTRUÇÃO DE INSTALAÇÕES ESPORTIVAS E RECREATIVAS (CNAE:4299-5/01), ALUGUEL DE MÁQUINAS E EQUIPAMENTOS COMERCIAIS E INDUSTRIAIS NÃO ESPECIFICADAS ANTERIORMENTE, TURBINAS GERADORES, GUINCHOS, GUINDASTE E EMPILHADEIRAS (CNAE: 7739-0/99), LOCAÇÃO DE AUTOMÓVEIS SEM CONDUTOR (CNAE: 7711-0/00), COLETA DE RESÍDUOS NÃO PERIGOSOS (CNAE:3811-4/00), COLETA DE RESÍDUOS PERIGOSOS (CNAE:3812-2/00), PREPARAÇÃO DE CANTEIRO E LIMPEZA DE TERRENO (CNAE:4311-8/02), IMPERMEABILIZAÇÃO EM OBRAS DE ENGENHARIA CIVIL (CNAE:4330-4/01), ADMINISTRAÇÃO DE OBRAS (CNAE:4399- 1/01), OBRAS DE ALVENARIA (CNAE:4399-1/03), SERVIÇOS DE CARTOGRAFIA, TOPOGRAFIA E GEODÉSIA (CNAE:7119-7/01), ATIVIDADES DE ESTUDOS GEOLÓGICO (CNAE:7119-7/02), LOCAÇÃO DE MÃO DE OBRA TEMPORÁRIA (CNAE:7820-5/00), TRANSPORTE RODOVIÁRIO DE PRODUTOS PERIGOSOS (CNAE: 4930-2/03), TRANSPORTE RODOVIÁRIO DE CARGA, EXCETO PRODUTOS PERIGOSOS E MUDANÇAS, MUNICIPAL (CNAE: 4930-2/01), TRANSPORTE RODOVIÁRIO DE CARGA, EXCETO PRODUTOS PERIGOSOS E MUDANÇAS, INTERMUNICIPAL, INTERESTADUAL E INTERNACIONAL (CNAE: 4930-2/02).

Restrições Relativas ao Objetivo Social: EMPRESA HABILITADA PARA ATUAR SOMENTE NA ÁREA DA ENGENHARIA CIVIL. NO ÂMBITO DAS ATRIBUIÇÕES DE SEU RESPONSÁVEL TÉCNICO.

Endereço Matriz: RUA DOM PEDRO II, 402, SALA 104, PARQUE DO BURITI, IMPERATRIZ, MA, 65916695

Tipo de Registro: Registro Definitivo de Empresa

Data Inicial: 12/03/2018

Data Final: Indefinido

Registro Regional: 0000538891DDMA

**Descrição**

CERTIDÃO DE REGISTRO E QUITAÇÃO PESSOA JURÍDICA

**Informações / Notas**

- A capacidade técnico-profissional da empresa é comprovada pelo conjunto dos acervos técnicos dos profissionais constantes de seu quadro técnico.
- A certidão teve sua validade reduzida em virtude do vencimento do BOLETO de ANUIDADE em Aberto 8304575424. Data de vencimento do boleto: 31/08/2023
- Esta certidão perderá a validade, caso ocorra qualquer alteração posterior dos elementos cadastrais nela contidos

**Última Anuidade Paga**

Ano: 2022 (6/6)

Parcelamento Ano: 2023

Quantidade de Parcelas Pagas: 5/6

**Autos de Infração**

Nada consta

**Responsáveis Técnicos**

Profissional: RICARDO CEZA DA SILVA

Registro: 1901322351

CPF: 444.\*\*\*.\*\*\*-72







**CERTIDÃO DE REGISTRO E QUITAÇÃO**  
**PESSOA JURIDICA**  
 Lei Federal Nº 5194 de 24 de Dezembro de 1966

**CREA-MA**

Nº 8918107/2023

Emissão: 04/08/2023

Validade: 31/08/2023

Chave: 0aD0b



**Conselho Regional de Engenharia e Agronomia do Estado do Maranhão**

Data Início: 21/06/2023

Data Fim: Indefinido

Data Fim de Contrato: 30/05/2024

Títulos do Profissional:

ENGENHEIRO CIVIL

Atribuição: ARTIGO 7 COMBINADO COM O 25 DA RESOLUCAO 218/73 DO CONFEA

Tipo de Responsabilidade: RESPONSÁVEL TÉCNICO

Profissional: RAIRES DA COSTA SILVA

Registro: 1116774623

CPF: 054.\*\*\*.\*\*\*-67

Data Início: 13/05/2022

Data Fim: Indefinido

Data Fim de Contrato: 20/04/2026

Títulos do Profissional:

ENGENHEIRA CIVIL

Atribuição: ART. 7 DA RESOLUÇÃO 218, DE 29/06/73, DO CONFEA.

ENGENHEIRA DE SEGURANCA DO TRABALHO

Atribuição: ATRIBUIÇÕES DA LEI FEDERAL 7.410/85, DO DECRETO FEDERAL 92.530/86 E DO ARTIGO 4º. DA RESOLUÇÃO 359/91 DO CONFEA.

Tipo de Responsabilidade: RESPONSÁVEL TÉCNICO

**Sócios**

Sócio: ROBERTO FONCECA SILVA

CPF: 004.\*\*\*.\*\*\*-50

Função: SOCIO ADMINISTRADOR

Sócio: NERILENE DE ALMEIDA FONCECA

CPF: 966.\*\*\*.\*\*\*-91

Função: EMPRESÁRIA





**CERTIDÃO DE REGISTRO E QUITAÇÃO**  
**PESSOA FÍSICA**  
 Lei Federal Nº 5194 de 24 de Dezembro de 1966

**CREA-MA**

Nº 891771/2023

Emissão: 03/08/2023

Validade: 30/09/2023

Chave: ZY5Dw



**Conselho Regional de Engenharia e Agronomia do Estado do Maranhão**

CERTIFICAMOS que o profissional mencionado encontra-se registrado neste Conselho, nos termos da Lei 5.194/66, de 24/12/1966, conforme os dados acima. CERTIFICAMOS, ainda, face o estabelecimento nos artigos 68 e 69 da referida Lei, que o interessado não se encontra em débito com o CREA-MA.

**Interessado(a)**

Profissional: RICARDO CEZA DA SILVA

Registro: 1901322351

CPF: 444.\*\*\*.\*\*\*-72

Tipo de Registro: VISTO PROFISSIONAL

Data Inicial: 17/03/2014

Data Final: Indefinido

Número do Visto: 15721

**Título(s)**

**GRADUAÇÃO**

ENGENHEIRO CIVIL

Atribuição: ARTIGO 7 COMBINADO COM O 25 DA RESOLUCAO 218/73 DO CONFEA

Instituição de Ensino: UNIVERSIDADE FEDERAL DO RIO GRANDE DO NORTE

Data de Formação: 27/07/1990

**Descrição**

CERTIDÃO DE REGISTRO E QUITAÇÃO PESSOA FÍSICA

**Informações / Notas**

- A certidão teve sua validade reduzida em virtude do vencimento do BOLETO de ANUIDADE em Aberto 8304599477. Data de vencimento do boleto: 30/09/2023
- A falsificação deste documento constitui-se em crime previsto no Código Penal Brasileiro, sujeitando o(a) autor(a) à respectiva ação penal.
- CERTIFICAMOS que caso ocorra(m) alteração(ões) no(s) elemento(s) contido(s) neste documento, esta Certidão perderá a sua validade para todos os efeitos.
- Esta certidão perderá a validade, caso ocorra qualquer alteração posterior dos elementos cadastrais nela contidos.
- Válido em todo território nacional.

**Última Anuidade Paga**

Ano: 2022 (1/1)

Parcelamento Ano: 2023

Quantidade de Parcelas Pagas: 5/6

**Autos de Infração**

Nada consta

**Responsabilidades Técnicas**

Empresa: IMPERAMAQ CONSTRUÇÕES E LOCAÇÕES LTDA

Registro: 0005379857

CNPJ: 12.909.926/0001-83

Data Início: 21/06/2023

Data Fim: Indefinido

Data Fim de Contrato: 30/05/2024

Tipo de Responsabilidade: RESPONSÁVEL TÉCNICO





Anotação de Responsabilidade Técnica - ART  
Lei nº 6.496, de 7 de dezembro de 1977

CREA-MA

ART CARGO-FUNÇÃO  
Nº MA20230650008



Conselho Regional de Engenharia e Agronomia do Estado do Maranhão

INICIAL

1. Responsável Técnico

RICARDO CEZA DA SILVA

Título profissional: ENGENHEIRO CIVIL

RNP: 1901322351

Registro: 15721MA

2. Contratante

Contratante: imperamaq construções e locações ltda me

RUA DOM PEDRO II

Complemento:

Cidade: IMPERATRIZ

País: Brasil

Tipo de contratante: Pessoa Jurídica de Direito Privado

Ação Institucional: Outros

Bairro: PARQUE BURITI

UF: MA

CPF/CNPJ: 12.909.926/0001-83

Nº: 402

CEP: 65916695

3. Vínculo Contratual

Unidade administrativa: SEDE

RUA DOM PEDRO II

Complemento:

Cidade: IMPERATRIZ

Data de Início: 30/05/2023

Tipo de vínculo: EMPREGADO

Identificação do cargo/função: Coordenador(a) de Obras

Bairro: PARQUE BURITI

UF: MA

Nº: 402

CEP: 65916695

4. Atividade Técnica

1000 - OUTRA

44 - DESEMPENHO DE CARGO TÉCNICO > OBRAS E SERVIÇOS - CARGO/FUNÇÃO > #3367 - VÍNCULO TÉCNICO COM A EMPRESA (DESEMPENHO DE CARGO/FUNÇÃO TÉCNICA DENTRO DA EMPRESA)

Quantidade

6,00

Unidade

h/d

A mudança de cargo ou função exige o registro de nova ART

5. Observações

ART DE RESPONSABILIDADE TÉCNICA DA EMPRESA IMPERAMAQ CONSTRUÇÕES E LOCAÇÕES LTDA.

6. Declarações

- Declaro que estou cumprindo as regras de acessibilidade previstas nas normas técnicas da ABNT, na legislação específica e no decreto n. 5296/2004.

Documento assinado digitalmente

7. Entidade de Classe

SEM INDICACAO DE ENTIDADE DE CLASSE

gov.br

RICARDO CEZA DA SILVA

Data: 20/06/2023 18:26:25-0300

Verifique em <https://validar.lti.gov.br>

8. Assinaturas

Declaro serem verdadeiras as informações acima

RICARDO CEZA DA SILVA - CPF: 444.224.744-72

Local \_\_\_\_\_ de \_\_\_\_\_ data \_\_\_\_\_ de \_\_\_\_\_

imperamaq construções e locações ltda me - CNPJ: 12.909.926/0001-83

9. Informações

\* A ART é válida somente quando quitada, mediante apresentação do comprovante do pagamento ou conferência no site do Crea.

10. Valor

Valor da ART: R\$ 96,62

Registrada em: 20/06/2023

Valor pago: R\$ 96,62

Nosso Número: 8304795743

ROBERTO  
FONCECA  
SILVA:00456858350

Assinado de forma digital por ROBERTO FONCECA SILVA:00456858350  
Dados: 2023.06.20 19:39:26 -03'00'

IMPERAMAQ  
CONSTRUCOES E  
LOCACOES  
LTDA:12909926000183

Assinado de forma digital por IMPERAMAQ CONSTRUCOES E LOCACOES LTDA:12909926000183  
Dados: 2023.06.20 19:39:47 -03'00'

A autenticidade desta ART pode ser verificada em: <https://crea-ma.sitac.com.br/publico/>, com a chave: 45AZ7  
Impresso em: 20/06/2023 às 17:13:00 por: ip: 192.168.100.1

[www.creama.org.br](http://www.creama.org.br)

[faleconosco@creama.org.br](mailto:faleconosco@creama.org.br)

Tel: (98) 2106-8300

Fax: (98) 2106-8300



# CONTRATO DE PRESTAÇÃO DE SERVIÇOS



**CONTRATANTE:** IMPERAMAQ CONSTRUÇÕES E LOCAÇÕES LTDA, Inscrito no CNPJ Nº 12.909.926/0001-83. Localizada no endereço Rua Dom Pedro II, nº 402, Parque do Buriti, Imperatriz-Ma. Representante legal Roberto Fonseca Silva, CPF Nº 004.568.583-50.

**CONTRATADO (a)** RICARDO CESA DA SILVA, brasileiro, casado, Engenheiro Civil inscrito sob Nº 1767D CREA/PI, residente na Rua Jorn Helder Feitosa, nº 1131, bloco 18, ap 303, bairro Ininga – Teresina-PI.

## CLÁUSULA PRIMEIRA: OBJETO

O objeto do presente contrato é a prestação de serviços de engenharia, conforme a Lei Nº 5.194, de 24/12/66 e legislação complementar.

§ 1º. Eventuais serviços que extrapolem o disposto no “caput” desta cláusula serão objeto de aditivos específicos, no que tange aos honorários profissionais.

§ 2º. A realização da(s) obra(s) e/ou serviços(s) está condicionada à prévia obtenção, pelo CONTRATANTE, das licenças e da respectiva “viabilidade” junto ao Poder Público Municipal e demais órgãos públicos.

## CLÁUSULA SEGUNDA: HONORÁRIOS PROFISSIONAIS

Pelos serviços prestados pelo CONTRATADO, o CONTRATANTE obriga-se a pagar, a título de honorários profissionais, a importância de R\$ 8.000,00 (oito mil reais) mensal pela carga horária de 30 horas semanais.

**Parágrafo único** – A inadimplência contratual no pagamento dos honorários profissionais ajustados incorrerá em multa de 2%, acrescidos de juros legais e correção monetária, calculados sobre o valor do débito a partir da mora.

## CLÁUSULA TERCEIRA: PRAZO

O presente contrato terá vigência de prazo de 1 ano a partir desta data.

## CLÁUSULA QUARTA: RESPONSABILIDADE PROFISSIONAL

O (a) CONTRATADO (a) compromete-se a realizar o trabalho profissional objeto deste contrato com zelo, dedicação e máxima proficiência, observando rigorosamente as normas técnicas brasileiras, as normas federais, estaduais e municipais aplicáveis e o Código de Ética Profissional – Resolução CONFEA Nº 1002, envidando todos os esforços e utilizando ao máximo todos os recursos técnicos disponíveis à consecução do trabalho.

§ 1º. A(s) obra(s) e/ou serviço(s) técnico(s) a que alude a Lei Federal Nº 6.496, de 1977, somente serão iniciadas após a regular anotação, pelo (a) CONTRATADO (a), junto ao CREA/MA, da competente ART - Anotação de Responsabilidade Técnica, sendo que a responsabilidade pelo



pagamento da respectiva taxa será do (a) CONTRATADO (a), na forma da Resolução 1.025 do CONFEA.

§ 2º. Necessitando a(s) obra(s) e/ou serviço(s) de várias ARTs, em função de suas etapas, estas somente serão realizadas após a regular anotação daquelas.

§ 3º. Os custos referentes à(s) anotação (ões) da(s) ART(s) adicionais serão de responsabilidade do CONTRATANTE.

§ 4º. A responsabilidade profissional decorrente das disposições das Leis 5.194/66 e 6.496/77 será elidida pela ocorrência de caso fortuito, força maior, fato de terceiro ou culpa exclusiva do CONTRATANTE.

§ 5º. O contratado desenvolverá seus trabalhos com total independência técnica e laboral, sem nenhum tipo de subordinação ao contratante.

#### **CLÁUSULA QUINTA: INFORMAÇÕES NECESSÁRIAS SOBRE OS SERVIÇOS PRESTADOS**

Antes da realização dos serviços objeto deste contrato, serão fornecidas expressamente ao (à) CONTRATANTE, por escrito, todas as informações necessárias sobre o projeto/obra que será desenvolvido, envolvendo características, riscos e demais informações inerentes à efetividade desta avença, fazendo parte integrante deste instrumento contratual independentemente de transcrição, devendo aquele apor o seu consentimento.

**Parágrafo Único** – As informações farão parte integrante deste contrato independentemente de transcrição.

#### **CLÁUSULA SEXTA: IRREVOGABILIDADE**

Considerar-se-á irrevogável o presente contrato enquanto não tiver o CONTRATADO recebido na integralidade seus honorários. A revogação obrigará a que o CONTRATANTE pague ao (à) CONTRATADO (a) tudo o que lhe seja devido até o momento da revogação, em razão do que foi pactuado.

#### **CLÁUSULA SÉTIMA: SUCESSÃO**

O presente contrato obrigará os sucessores do (a) CONTRATANTE a qualquer título, até seu completo adimplemento.

E por estarem justos e acordados, firmam o presente instrumento em 02 (duas) vias de igual teor e forma, para os efeitos legais, com as testemunhas abaixo assinadas.



Imperatriz-MA, 30 de maio 2023.

Assinado de forma digital por  
ROBERTO FONCECA ROBERTO FONCECA  
SILVA:00456858350 SILVA:00456858350  
Dados: 2023.06.19 09:48:28  
-03'00'

IMPERAMAQ  
CONSTRUCOES E  
LOCACOES  
LTDA:12909926000183

Assinado de forma digital  
por IMPERAMAQ  
CONSTRUCOES E LOCACOES  
LTDA:12909926000183  
Dados: 2023.06.19 09:48:49  
-03'00'

---

CONTRATANTE

gov.br

Documento assinado digitalmente  
RICARDO CEZA DA SILVA  
Data: 15/06/2023 20:36:15-0300  
Verifique em <https://validar.iti.gov.br>

---

CONTRATADO

**CREA**  
CE

CONSELHO REGIONAL DE  
ENGENHARIA, ARQUITETURA E  
AGRONOMIA DO CEARÁ

HORA: 13:25:16  
DATA: 07/04/2004  
PAG.: 00000001



**CERTIDAO DE ACERVO TECNICO**

**CERTIDAO D.A.T. No. 000475/2004**

CERTIFICO CONFORME RESOLUCAO No 317 DE 31 DE OUTUBRO DE 1986, PARA FINS DE ACERVO TECNICO, QUE NOS ARQUIVOS DESTES CREA-CE CONSTAM AS ART'S ABAIXO EM NOME DO PROFISSIONAL:.....

DOMINGOS SAVIO DE GALIZA..... CARTEIRA MG013921D.  
TITULOS: ENGO. CIVIL.....  
ATRIBUICOES : ART 70 RES.218/73 - CONFEA.....  
ART 28 E 29 DO DEC. 23.569/33.....  
ENDEREÇO: AV GETULIO VARGAS 500 TABULETA TERESINA-PI 64000000.....

ART No 11100000139210020406. DE: 13/06/2003..OBRA/SERVICO PARCIALMENTE CONC  
DESCRICAÇÃO OBRA/SERVICO:.....  
EXECUCAO DAS OBRAS DE PAVIMENTACAO NA RODOVIA CE-232. DE TRECHOS.....  
RODOVIARIOS CONSTANTES DO PROGRAMA RODOVIARIO DO ESTADO DO CEARA - CEARA...  
II. NO TRECHO VICOSA DO CEARA-PE. VIEIRA. COM EXTENSAO DE 38.40KM - LOTE...  
III. OBJETO DO CONTRATO No 072/2003.OBS.: PARTICIPACAO DA ART E DO TIPO...  
INDIVIDUAL.....  
VALOR DO CONTRATO: \*\*\*\*\*6.267.082.00.....  
LOCAL OBRA/SERVICO: ROD. CE-232 (VICOSA DO CEARA-PE. VIEIRA).....  
VICOSA DO CEARA-CE 62300000.....  
EMPRESA EXECUTANTE:CONSTRUTORA SUCESSO S/A.....  
CONTRATANTE: DERT DEPARTAMENTO DE EDIFICACOES RODOVIAS E TRANSPORTES.....  
ENDEREÇO: RUA ASSUNCAO 1100 JO BONIFACIO FORTALEZA-CE 60050010.....

GOVERNO DO ESTADO  
DEPARTAMENTO DE EDIFICACOES, RODOVIAS E TRANSPORTES  
NUCLEO DE GERENCIAMENTO DE OBRAS E PROJETOS RODOVIARIOS

C E R T I D A O  
= = = = =

Contratante : DERT/CE  
Empreiteira : CONSTRUTORA SUCESSO S/A  
Endereço : Av. Getúlio Vargas, 500, Bairro Tabuleiro - Teresina/Piauí  
C.N.P.J. : N.º 09.588.906/0001-43  
Requerimento da Certidão : Processo N.º 04030635-6 - Data: 09.03.2004  
Contrato : N.º 072/2003  
Localização da Obra : Vicososa/CE  
Extensão

Valor dos Serviços : PI = R\$ 5.861.131,25  
R = R\$ 1.034.947,63  
Total..... PI+R = R\$ 6.896.078,88

Natureza da Obra : Pavimentação da Rodovia CE 232, no Trecho: Vicososa- Padre

Rua Paula Rodrigues, 304 - Fátima - Fortaleza - Ceará - CEP: 60411-270 - Fone: (85) 452.3800 - Fax: (85) 452.3828 / 452.3810 / 452.3812



**CERTIDAO DE ACERVO TECNICO****CERTIDAO D.A.T. No. 000475/2004**  
VieiraPeríodo de execução : 16.06.2003 à 29.02.2004  
Data da 9ª Medição Parcial : 29.02.2004Responsáveis Técnicos : Ricardo Nery Dantas - CREA: n° 001758 D/PB  
Carlos Augusto Daniel Júnior - CREA: n° 001001 D/PI  
Domingos Sávio de Galiza - CREA: n° 013921 D/MG  
Aldiana Nascimento Gomes - CREA: n° 012325 D/CE

NATUREZA DOS SERVIÇOS	UNIDADE	QUANTIDADE
<b>SERVICOS PRELIMINARES</b>		
Barracão para escritório tipo A5.....	un	1.00
Barracão aberto.....	m2	600.00
Alojamento.....	m2	100.00
Refeitórios.....	m2	50.00
Instalações privosórias de luz e força.....	un	1.00
Instalações privosórias de água.....	un	1.00
Fossa sumidouro para barracão.....	un	2.00
Placas padrões de obra.....	m2	88.00
Mobilização e desmobilização de equipamento em cava lo mecânico c/prancha de 3 eixo.....	km	21.381,00
Demolição de alvenaria de pedra com remoção lateral	m3	145,19
Retirada de tubos de concreto d=40cm.....	m	9,00
Retirada de tubos de concreto d=50cm.....	m	9,00
Retirada de tubos de concreto d=60cm.....	m	8,00
Retirada de tubos de concreto d=80cm.....	m	16,00
Retirada de tubos de concreto d=100cm.....	m	78,00
<b>TERRAPLENAGEM</b>		
Escavação carga transporte 1ª categoria até 200m...	m3	40.489,70
Escavação carga transporte 1ª categoria de 201 à 400m.....	m3	68.001,22
Escavação carga transporte 1ª categoria de 401 à 600m.....	m3	45.391,08
Escavação carga transporte 1ª categoria de 601 à 800m.....	m3	29.350,94
Escavação carga transporte 1ª categoria de 801 à		

Rua Paula Rodrigues, 304 - Fátima - Fortaleza - Ceará - CEP: 60411-270 - Fone: (85) 452.3800 - Fax: (85) 452.3826 / 452.3810 / 452.3812







**CERTIDAO DE ACERVO TECNICO**

**CERTIDAO D.A.T. No. 000475/2004**

1000m.....	m3	19.011.78
Escavação carga transporte 1ª categoria de 1001 à 1200m.....	m3	13.893.88
Escavação carga transporte 1ª categoria de 1201 à 1400m.....	m3	17.788.18
Escavação carga transporte 1ª categoria de 1401 à 1600m.....	m3	10.889.92
Escavação carga transporte 1ª categoria de 1801 à 2000m.....	m3	9.049.84
Escavação carga transporte 1ª categoria de 2001 à 3000m.....	m3	2.070.00
Escavação carga transporte 2ª categoria até 200m...	m3	1.392.50
Escavação carga transporte 2ª categoria de 201 à 400m.....	m3	630.60
Escavação carga transporte 3ª categoria de 51 à 100 m.....	m3	4.082.80
Escavação carga transporte 3ª categoria de 101 à 200m.....	m3	3.401.80
Escavação carga transporte 3ª categoria de 201 à 400m.....	m3	1.161.80
Arrasamento, aterro (escalonamento) DMT até 50m....	m3	6.186.30
Compactação de aterro 100% P.N.....	m3	221.284.46
Escavação manual solo de 1ª CAT. prof. até 1.50m...	m3	2.187.64
Escavação manual solo de 2ª CAT. prof. até 1.50m...	m3	648.00
Escavação de material 3ª CAT. a fogo.....	m3	863.56
<b>SERVIÇOS AUXILIARES</b>		
Desmatamento destocamento de árvore e limpeza.....	m2	543.502.50
<b>OBRAS DE DRENAGEM</b>		
Corpo de bueiro tubular simples d=80cm.....	m	14.00
Corpo de bueiro tubular simples d=100cm.....	m	334.00
Corpo de bueiro duplo tubular d=80cm.....	m	14.00
Corpo de bueiro duplo tubular d=100cm.....	m	56.00
Boca de bueiro simples tubular d=80cm.....	un	4.00
Boca de bueiro simples tubular d=100cm.....	un	46.00

Rua Paula Rodrigues, 304 - Fátima - Fortaleza - Ceará - CEP: 60411-270 - Fone: (85) 452.3800 - Fax: (85) 452.3826 / 432.3810 / 452.3812



**CREA**  
CE

CONSELHO REGIONAL DE  
ENGENHARIA, ARQUITETURA E  
AGRONOMIA DO CEARÁ

HORA: 13:25:10  
DATA: 07/04/2004  
PAO.: 00000004



**CERTIDAO DE ACERVO TECNICO**

**CERTIDAO D.A.T. No. 000475/2004**

Boca de bueiro duplo tubular d=80cm.....	un	2.00
Boca de bueiro duplo tubular d=100cm.....	un	12.00
Corpo de bueiro simples capeado (1.00 x 1.00m).....	m	5.00
Corpo de bueiro duplo capeado (1.50 x 1.00m).....	m	15.00
Boca de bueiro simples capeado (1.00 x 1.00m).....	un	2.00
Boca de bueiro duplo capeado (1.50 x 1.00m).....	un	2.00
Aquisição, assent. e rejunt. de tubo de concreto ar mado d=100cm.....	m	12.00
Sarjeta de concreto simples c/L=1.00m /E=0.08m.....	m	4.491.10
Descida d'água de concreto armado padrão DERT.....	m	1.138.97
Banqueta/meio fio de concreto moldado no local.....	m	15.993.10
Saida D'água (1.00x0.50x0.20)m.....	un	288.00
Dreno profundo c/tubo poroso d=20cm/areia.....	m	2.880.00
Extremidade para dreno profundo.....	un	22.00
<b>ARGAMASSA</b>		
Argamassa de cimento e areia S/PEN. Traco 1:3.....	m3	0.91
<b>FUNDACOES E ESTRUTURAS</b>		
Forma plana chapa compensada resinada. esp=10mm.....	m2	122.35
Armadura CA-25 média d= 6.3 a 10.0mm.....	Kg	42.00
Armadura CA-60 fina d= 3.40 a 6.40mm.....	Kg	11.00
Concreto para vibração fck = 13.5 Mpa com agregado produzido.....	m3	79.46
<b>PAREDES E PAINÉIS</b>		
Alvenaria de pedra argamassada (traco 1:3) c/agrega dos produzidos.....	m3	80.06
<b>PAVIMENTAÇÃO DO SISTEMA VIARIO</b>		
Estabilização granul. de solos s/ mistura de mate riais - sub-base.....	m3	63.469.56
Estabilização granul. de solos s/ mistura de mate riais - base.....	m3	88.378.79
Imprimação - execução.....	m2	350.877.63
Tratamento superficial simples.....	m2	116.666.01
Tratamento superficial duplo.....	m2	231.307.86
Aplicação de emulsão asfáltica c/água em T.S.....	m2	234.211.62
<b>CONSERVAÇÃO DO SISTEMA VIARIO</b>		

Rua Paula Rodrigues, 304 - Fátima - Fortaleza - Ceará - CEP: 60411-270 - Fone: (85) 452.3800 - Fax: (85) 452.3826 / 452.3810 / 452.3812



v3.0 - DAUTIN Blockchain Documents e Serviços Ltda EPP certifica em 21/10/2022 15:45:04 que o documento de hash (SHA-256)  
d302a859d5fbc31ac29d3719dd429dee33b1768fb434dfc6a664930543030dff foi validado em 21/10/2022 15:47:47 através da transação blockchain  
0x8958427b38799ebbc48728a6913dcb1402f8054c30212ddac6f1719cb0d73f3e e pode ser verificado em <https://www.dautin.com/FileCheck> (NID: 90400)



**CREA**  
CE

CONSELHO REGIONAL DE  
ENGENHARIA, ARQUITETURA E  
AGRONOMIA DO CEARÁ

HORA: 13:25:19  
DATA: 07/04/2004  
PAG.: 00000068



**CERTIDAO DE ACERVO TECNICO**

**CERTIDAO D.A.T. No. 000475/2004**

Roco manual médio.....	h4	38.803
Limpeza de buelro.....	m3	67.66
<b>SINALIZACAO DO SISTEMA VIARIO</b>		
Portico simples - fornecimento/montagem.....	un	2.00
<b>URBANIZACAO/PAISAGISMO</b>		
Abrigo pré - moldado em concreto (parada de ônibus)	un	6.00
Espalhamento do material expurgado (terra vegetal).	m3	74.071.35
Reconformação da faixa de domínio/emprestimos/ Jazi da /taludes.....	m2	740.713.50
<b>MUROS E FECHAMENTOS</b>		
Cerca c/estacas de madeira- 8 fios de arame farpado	m	60.013.75
Remocão/recolocacão de cercas de madeira- 4 fios de arame farpado.....	m	3.741.75
<b>SERVICOS DIVERSOS</b>		
Indenizacão de jazidas.....	m3	359.373.21

Certifico, que os elementos acima constam nos nossos arquivos, no que se refere às Medições da Empreiteira CONSTRUTORA SUCESSO S/A., contrato n° 072/2003; e que, também, os serviços foram executados de acordo com os padrões técnicos do DERT/CE.

Lavrei a Certido em 30/03/2004

Visto em 30/03/2004

Econ José Frutuoso Câmara Neto  
Responsável p/CEMED

Marcondes Herbster Ferraz  
Eng° Civil CREA-CE 5139-D  
Coordenador da CEN

OBS.: CONSIDERAR DO ATESTADO ACIMA TRANSCRITO SOMENTE AS ATIVIDADES REFERENTES A ENGENHARIA CIVIL, COMPATIVIEIS COM ATRIBUICOES DO PROFISSIONAL.

Rua Paula Rodrigues, 304 - Fátima - Fortaleza - Ceará - CEP: 60411-270 - Fone: (85) 452.3800 - Fax: (85) 452.3826 / 452.3810 / 452.3812



v3.0 - DAUTIN Blockchain Documentos Digitais e Serviços Ltda EPP certifica em 21/10/2022 15:45:04 que o documento de hash (SHA-256) d302a859d5fbc31ac29d3719dd429de33b1768fb434dfc6a664930543030dff foi validado em 21/10/2022 15:37:47 através da transação blockchain 0x6958427b38799ebbc48728a6913dcb1402f8054c30212ddac6f1719cb0d73f3e e pode ser verificado em <https://www.dautin.com/FileCheck> (NID: 90400)



**CREA**  
CE

CONSELHO REGIONAL DE  
ENGENHARIA, ARQUITETURA E  
AGRONOMIA DO CEARÁ

HORA: 13:25:10  
DATA: 07/04/2004  
PAG.: 00000006



**CERTIDAO DE ACERVO TECNICO**

**CERTIDAO D.A.T. No. 000475/2004**

\*\*\*\*\*  
E O QUE ME CUMPRE CERTIFICAR. EU, ERNANDES MOREIRA BARROS.  
DIGITEI A PRESENTE CERTIDAO, QUE VAI DEVIDAMENTE ASSINADA E VISADA CONFORME  
PORTARIA 024/2003 - PRES. DE 28 DE ABRIL DE 2003.

FORTALEZA, 07 DE ABRIL DE 2004

CONFERIDO POR:

VISTO:

Eng.ª Maria Regina Ferreira de Brito  
Divisão de Acervo Técnico  
CREA-CE 105570



Eng.º Ernandes Moreira Barros  
CREA-CE 125530  
Coord. Registro e Cadastro

Rua Paula Rodrigues, 304 - Fátima - Fortaleza - Ceará - CEP: 60411-270 - Fone: (85) 452.3800 - Fax: (85) 452.3826 / 452.3810 / 452.3812



v3.0 - DAUTIN Blockchain Documentos Digitais e Serviços Ltda EPP certifica em 21/10/2022 15:45:04 que o documento de hash (SHA-256) d302a859d5fbc31ac29d3719dd429dee33b1768fb434dfc6a664930543030dff foi validado em 21/10/2022 15:37:47 através da transação blockchain 0x8958427b38799ebbc46728a6913dcb1402f8054c30212ddac6f1719cb0d73f3e e pode ser verificado em <https://www.dautin.com/FileCheck> (NID: 90400)





CREA / RN

Conselho Regional de Engenharia, Arquitetura e Agronomia do Rio Grande do Norte  
WEB - 32428 / 2009

CERTIDÃO DE ACERVO TÉCNICO

CERTIDÃO : WEB - 32428 / 2009  
PROTOCOLO : PRO - 89234095 / 09  
DATA DE EMISSÃO : 01/06/2009



Por delegação do poderes constantes na(o) Decisão de Diretoria nº 0041/2005, de 19/08/2005 do Conselho Regional de Engenharia, Arquitetura e Agronomia do Rio Grande do Norte, em cumprimento no disposto na resolução 317, de 31/10/86 do CONFEA, CERTIFICAMOS que o Profissional abaixo qualificado registrou a(s) Anotação(ões) de Responsabilidade(s) Técnica(s) - ART's, constante(s) da Presente CERTIDÃO, tendo sido comprovada a execução e conclusão da(s) obra(s) e/ou serviço(s) indicado(s) conforme descrição(ões) abaixo.

Nome do Profissional: RICARDO CEZA DA SILVA  
Carteira: 1901322351XXXX  
CPF: 44422474172

Título(s)

Engenheiro Civil

ART(s)

ART. E00023996  
Registrada em: 31/07/2002  
Baixada em: 28/05/2009  
Endereço da Obra: R. RODS. BR(226) E (406)-RN, ZONA RURAL, CEP: 59560000 JOAO CAMARA/RN  
Proprietário: DNER  
Empresa: CONSTRUTORA SUCESSO S/A  
Contratante: DEPARTAMENTO NACIONAL DE ESTRADAS E DE R

Atividade(s)

EXECUCAO ATUACAO  
PAVIMENTACAO ASFALTICA  
Dimensão do Trabalho: 122,30 Km

EXECUCAO ATUACAO  
SINALIZACAO  
Dimensão do Trabalho: 122,30 Km

EXECUCAO DE OBRAS E SERVICOS DE RESTAURACAO E MANUTENCAO NAS RODOVIAS BR(226)-RN E BR-(406)-RN, CONFORME CONTRATO P5-193/2001 - COM O DNER, EM PRAZO DE EXECUCAO DE 220 DIAS

É nada mais tendo sido requerido, expedimos a presente CERTIDÃO DE ACERVO TÉCNICO, com a(s) respectivo(s) baixa(s) de ART(s), que vai datada e assinada em duas vias de igual teor, por quem do direito.

*Mariana de Melo Araújo Dantas*  
Mariana de Melo Araújo Dantas  
Arquiteta CREA/RN 2102867668  
Mat. 09171 - CPF 904.571.534-15  
Gerente Operacional

*Francisco Francisco de Araújo*  
Francisco Francisco de Araújo  
Chefe de DAT - Mat. 79024 CREA/RN  
CPF 792.269.844-04



Av. Senador Salgado Filho, 1840, Lagoa Nova NATAL/RN 59.056-000  
Telefones: DDD 84 Sudo 4006-7200 - Mossoro 3314-2002 - Caicó 3421-2615 - P. Fones: 3351-2424 - C. Novos 3412-1407 - Assu 3331-2558 Fax: 84/4006-7201  
Impresso em: 01/06/2009 Operador: AUGUSTO  
Página 1/1





**MINISTÉRIO DOS TRANSPORTES**  
**DNIT - DEPARTAMENTO NACIONAL DE INFRA-ESTRUTURA DE TRANSPORTES**  
**SUPERINTENDÊNCIA REGIONAL NO ESTADO DO RIO GRANDE DO NORTE**

**ATESTADO DE SERVIÇOS EXECUTADOS**

Em cumprimento ao despacho exarado no processo 50614.000.114/2009-56, face a solicitação da firma Construtora Sucesso S/A, CNPJ 09.588.906/0001-43, atestamos para quaisquer fins que a mesma, tendo como responsável técnico, o Engenheiro Civil Ricardo Ceza da Silva, CREA nº 1901322351, executou para o DNIT – Superintendência Regional no Estado do Rio Grande do Norte, as Obras e Serviços de Restauração e Manutenção nas Rodovias BR-226/RN, trecho: Entr. BR-101/304(A)/406 (Natal) – Div. RN/CE, subtrecho: Entr. BR-101/304(A)/406(Natal) – Entr. BR-304/RN-160 (Macaíba), segmento: km 0,00 – km 16,60 e BR-406/RN, trecho: Entr. BR-104(A)/RN-118(A)(Macaú) – Entr. BR-101(B)(Ponte Presidente Costa e Silva), subtrecho: Entr. BR-104(A)/RN-118(A)(Macaú) - Entr. RN-120(B)/263(B)(João Câmara); segmento: km 0,00 – 104,20, objeto do Contrato PG-193/2001-00, assinado em 27/12/2001, tendo iniciado os serviços em 30/12/2001. Discriminação dos serviços executados até a 48ª (quadragésima oitava) medição final, valor acumulado medido (PI) R\$ 5.823.993,50, no período acumulado de 30/12/2001 até 15/10/2005: **BR-226/RN (km 14,5 ao km 16,0) - Pista de Rolamento: Reparos Localizados: 3.035,80 m<sup>2</sup> (três mil e trinta e cinco metros quadrados); Lama Asfáltica: 33.575,50 m<sup>2</sup> (trinta e três mil, quinhentos e setenta e cinco metros quadrados); Materiais Betuminosos - Transporte de Emulsão e Asfalto Diluído: 43,68 t (quarenta e três toneladas); Transporte de CAP-20: 20,01 t (vinte toneladas); Aquisição de RL-1C: 40,29 t (quarenta toneladas); Aquisição de CM-30: 3,39 t (três toneladas); Aquisição de CAP-20: 20,01 t (vinte toneladas) – Manutenção: Serviço de Manutenção (mensal): 3,5 ud (três unidades) - Sinalização: Pintura Provisória de Faixa: 902,40 m<sup>2</sup> (novecentos e dois metros quadrados); Tachas Refletivas: 169,80 ud (cento e sessenta e nove unidades) - BR-226/RN (km 0,0 ao km 16,6) - Pista de Rolamento: Reparos Localizados: 2.880,27 m<sup>2</sup> (dois mil, oitocentos e oitenta metros quadrados); Lama Asfáltica: 80.716,80 m<sup>2</sup> (oitenta mil, setecentos e dezesseis metros quadrados); Pintura de Ligação: 6.860,00 m<sup>2</sup> (seis mil, oitocentos e sessenta metros quadrados); Concreto Betuminoso Usinado a Quente (CBUQ): 493,16 t (quatrocentos e noventa e três toneladas) - Acostamento: Pintura de Ligação: 5.000,00 m<sup>2</sup> (cinco mil metros quadrados); Pré-Misturado Usinado a Quente (PMUQ): 589,25 t (quinhentos e oitenta e nove toneladas) - Materiais Betuminosos: Transporte de Emulsão e Asfalto Diluído: 106,24 t (cento e seis**





virgula vinte e quatro toneladas); Transporte do CAP-20: 86,82 t (oitenta e seis virgula oitenta e dois toneladas); Aquisição de RR-1C: 5,93 t (cinco virgula noventa e três toneladas); Aquisição de RL-1C: 96,86 t (noventa e seis virgula oitenta e seis toneladas); Aquisição de CM-30: 3,45 t (três virgula quarenta e cinco toneladas); Aquisição CAP-20: 86,82 t (oitenta e seis virgula oitenta e dois toneladas) – Manutenção: Serviço de Manutenção (mensal): 13,00 ud (treze unidades) – Sinalização: Pintura Provisória de Faixas: 4.679,65 m<sup>2</sup> (quatro mil, seiscentos e setenta e nove virgula sessenta e cinco metros quadrados); Tachas Refletivas: 1.248,00 ud (hum mil, duzentos e quarenta e oito unidades) - BR-406/RN (km 0,0 ao km 104,2) - Pista de Rolamento: Reparos Localizados: 26.781,10 m<sup>2</sup> (vinte e seis mil, setecentos e oitenta e um virgula dez metros quadrados); Lama Asfáltica: 197.533,00 m<sup>2</sup> (cento e noventa e sete mil, quinhentos e trinta e três metros quadrados) – Reperfilagem: Pintura de Ligação: 525.771,66 m<sup>2</sup> (quinhentos e vinte e cinco mil, setecentos e setenta e um virgula sessenta e seis metros quadrados); Concreto Betuminoso Usinado a quente (CBUQ) – Massa Fina: 31.317,83 t (trinta e um mil, trezentos e dezessete virgula oitenta e três toneladas) – Acostamento: Reparos Localizados: 549,82 m<sup>2</sup> (quinhentos e quarenta e nove virgula oitenta e dois metros quadrados); Pintura de Ligação: 5.498,00 m<sup>2</sup> (cinco mil, quatrocentos e noventa e oito metros quadrados); Pré-Misturado Usinado a Quente (PMUQ): 388,83 t (trezentos e oitenta e oito virgula oitenta e três toneladas) – Manutenção: Serviço de Manutenção (mensal): 3,5 ud (três virgula cinco unidades) – Sinalização: Pintura Provisória de Faixas: 31.375,20 m<sup>2</sup> (trinta e um mil, trezentos e setenta e cinco virgula vinte metros quadrados); Tacha Refletivas: 8.336,00 ud (oito mil, trezentos e trinta e seis unidades) - Materiais Betuminosos: Transporte de Emulsão e Asfalto Diluído: 532,70 t (quinhentos e trinta e dois virgula setenta toneladas); Transporte de CAP-20: 2.098,65 t (dois mil e noventa e oito virgula sessenta e cinco toneladas); Aquisição de RR-1C: 265,64 t (duzentos e sessenta e cinco virgula sessenta e quatro toneladas); Aquisição de RL-1C: 237,04 t (duzentos e trinta e sete virgula zero quatro toneladas); Aquisição de CM-30: 32,77 t (trinta e dois virgula setenta e sete toneladas); Aquisição de CAP-20: 2.098,65 t (dois mil e noventa e oito virgula sessenta e cinco toneladas).

Para constar, eu, Márcio Bezerra Maranhão, Analista Administrativo (Administração), matrícula DNIT nº 3.726-5, lavrei o presente Atestado, que vai assinado por mim e pelo Engenheiro Fernando Rocha Silveira, Superintendente Regional do DNIT no Estado do Rio Grande do Norte, aos onze dias do mês de março do ano de dois mil e nove.

Márcio B. Maranhão  
MÁRCIO BEZERRA MARANHÃO  
Analista Administrativo

FERNANDO ROCHA SILVEIRA  
Superintendente Regional do DNIT/RN



**CERTIDÃO DE ACERVO TÉCNICO**

**CAT Nº 461**

Certificamos para fins de comprovação de Acervo Técnico que o Eng. Civil RICARDO CEZA DA SILVA, carteira profissional nº 1901322351XXXX, tendo como atribuições o Artigo 7º, combinado com 25 da Resolução 218/73, do Confea, registrou neste Conselho sob a forma de ART (Anotação de Responsabilidade Técnica), os seguintes serviços: ART Nº 255613 registrada em 20.08.2008 – Executou no período de 19/05/2008 a 31/05/2010, os serviços de execução das obras e serviços de Restauração em CBUQ da rodovia PI-130, trecho: Teresina/Km-81,00 (PALMEIRAIS), com extensão de 81,00km, Conforme Contrato nº PJU-025/2008; Valor do Contrato: R\$ 13.796.557,72 (Treze milhões, seicentos e noventa e seis mil, quinhentos e cinquenta e sete reais e setenta e dois centavos), constando dos seguintes serviços executados: **SERVIÇOS PRELIMINARES:** Mobilização e desmobilização de equipamentos: 1.000 und; Instalação de canteiro de obra e acampamento: 1.000 und; Placa de identificação da obra - modelo DER-PI: 1.000 und; **TERRAPLENAGEM:** Desmatamento, destocamento, limpeza área c/ árvore, diâmetro até 0,15 m na faixa domínio, empréstimo e jazidas: 978.800,000 m³; Roçada manual: 80,970 ha; Demolição do revest. e incorp. a sub-base: 139.104,000 m³; Esc., carga e transp.mat. 1ª cat. DMT 50 a 200m: 18.398,940 m³; Esc., carga e transp.mat. 1ª cat. DMT 200 a 400m: 41.412,881 m³; Compactação de aterros a 100% proctor normal: 47.849,459 m³; Transporte de água com DMT=2,0 Km: 9.479,325 l.km; **PAVIMENTAÇÃO:** Regularização do subleito: 695.520,000 m³; Base de solo estabilizada granul. sem mistura: 134.568,000 m³; Transporte de mat. jazida c/ DMT=3,5 Km: 1.030.286.250 l.km; Imprimação: 605.354.960 m²; Transporte comercial de CM-30 com DMT 640 Km: 786,961 t; Transporte local de CM-30 com DMT = 20 Km: 9.642,740 l.km; CBUQ - capa de rolamento AC/BC: 41.782,258 t; Transporte comercial de CAP-50/70 com DMT 640 Km: 2.506,935t; Tratamento Superficial Simples c/banho diluído: 151.200,000 m²; Transporte comercial de RR-2C com DMT 640 Km: 317,520 t; Transporte local de RR-2C com DMT = 20 Km: 3.888,360 l.km; Aquisição de asfalto diluído CM-30: 786,961 t; Aquisição de emulsão asfáltica RR-2C: 317,520 t; Aquisição de cimento asfáltico CAP 50/70: 2.506,935 t; Aquisição de filler: 1.149,012 t; Aquisição de brita P/ TSS e CBUQ: 20.188,669 m³; Transporte local da mistura de CBUQ, DMT=20 Km: 835.645,160 l.km; Transporte de

Praça Demostenes Avelino, 1767 • Centro • Teresina/PI • ☎ (086) 2107-9292 Fax: 2107-9253 |  
E-mail: [art@crea-pi.org.br](mailto:art@crea-pi.org.br)















SERVIÇO PÚBLICO FEDERAL  
**CONSELHO REGIONAL DE ENGENHARIA, ARQUITETURA E AGRONOMIA DO PIAUÍ**  
**CREA<sup>PI</sup>**

Praça Demóstenes Avelino, 1767 - Fones: 222-5436 e 222-0500 - FAX (86) 223-2700 - TRIEX 562162  
 64.000-120 - Teresina - Piauí



**CERTIDÃO DE ACERVO TÉCNICO**

Certificamos para fins de comprovação de acervo técnico que o Engenheiro Civil **RICARDO CEZA DA SILVA**, carteira profissional nº 1767-D-CREA-PI, registrou neste Conselho sob a forma de ART (Anotação de Responsabilidade Técnica), os seguintes serviços: ART Nº 33553 registrada em 11.08.94-Co-responsável pela execução dos serviços de Conservação Rodoviária nas rodovias BR-343 e BR-404, no Estado do Piauí, nos trechos: 1) BR-343-Luiz Correia a Bertolínea 2) BR-404-Piripiri à Divisa PI/CE. Subtrechos: 1) BR-343-Km 232,0 ao 2º entr.BR-226; 2) BR-404-2º entr.BR-343 à Div.PI/CE. Extensão total de 196,9km, prazo de execução de 395 dias, contrato nº PG-091/92-00, valor do contrato Cr\$632.600.000,00, com as seguintes características: Tapa buraco com mistura betuminosa 3.046,65m³; Remendo profundo 5.918,22m³; Base estabilizada p/remendo profundo 4.230,31m³; Transporte especial em basculante 771.310,29 t.km; Transporte comercial em basculante 1186.647,11 t.km; Mistura AAUQ (confeção) 2.645,45m³; Mistura AAUF (Confeção) 3.403,80m³; Areia extraída 4.750,48m³; Peneiramento 5.068,48m³; Recomposição de placa de sinalização 303,00m²; Limpeza de placa de sinalização 36,00 m²; Roçada manual 117,10ha; Roçada manual capim colônia 226,00ha Capina manual 56.700,00m²; Caição 19.288,80m²; Reconfirmação mecânica de plataformas 104,10ha; Correção de defeitos com M.B.U.F.: 99,44m³; Limpeza de vala de drenagem 4.403,00m; Desobstrução de bueiros 365,00m³; Recomposição de balizador 218,00ud; Limpeza de sarjeta e meio-fio 43.500,00m; Limpeza de bueiro 187,20m³; Renovação sinalização horizontal 980,00m; Recomposição de revestimento primário 4.724,00m³; Execução de base e sub-base estabilizada: 2.421,25m³; Inprimação 7.020,00m²; Remoção de pavimento 945,00m³; Escavação e carga de material de 1ª categoria de jazida p/ recom-













**CERTIDÃO DE ACERVO TÉCNICO**

**CAT Nº 867**

Certificamos para fins de comprovação de Acervo Técnico que o Engenheiro Civil **RICARDO CEZA DA SILVA**, carteira profissional nº 1901322351XXXX, tendo como atribuições o Artigo 7º combinado com 25 da Resolução 218/73, do Confea, registrou neste Conselho sob a forma de ART (Anotação de Responsabilidade Técnica), os seguintes serviços: **ART Nº 256264** registrada em 20.12.2007 – Execução dos serviços referentes à obra de: Implantação de corredor viário nas seguintes vias do bairro São João, zona Leste de Teresina: Rua V, entre as Avenidas dos Expedicionários e Ferroviária, Loteamento Parque Eldorado; Avenida VI, entre as Avenidas dos Expedicionários e Ferroviária, Loteamento Parque Eldorado; Avenida Ferroviária, entre o Balão do PMDB e o Balão do Atlantic City; Os serviços foram executados, conforme Ordem de Serviço nº 15/2007 - GOS - SDU/ LESTE e Contrato nº 13/2007, informamos que os serviços foram concluídos em 27 de dezembro de 2007, conforme descrição abaixo: **Av. Ferroviária: Trecho: Balão do PMDB / Balão do Atlantic City: Extensão: 1,995 Km: REMANEJAMENTO DE INTERFERÊNCIAS: Demolição de alvenaria de pedra argamassada: 17,94 m3; Remanejamento de comporta: 1,00 ud; Remoção e colocação de postes (remanejamento): 1,00 ud; Remanejamento de rede elétrica: 1,00 ud; TERRAPLENAGEM: Caminho de Serviço/ Desvio: Terraplenagem: Desmat.destoc. e limpeza de área c/arv. de até 0,15m: 12.050,00 m2; Enrocamento com pedra arrumada, inclusive transporte: 900,00 m3; PAVIMENTAÇÃO: Regularização do sub-leito: 6.690,00 m2; Esc. e carga de mat. 1ª categoria: 3.992,19 m3; Transporte mat. 1ª cat. Até 10,00km: 71.853,42 t.km; Espalhamento de material com motoniveladora: 3.998,19 m3; OBRAS DE ARTE CORRENTES: Corpo de BSTC D=100cm: 12,00 m; 2.2- Desmat.destoc. e limpeza de área c/arv. de até 0,15m: 269.869,00 m2; Esc. e carga de mat. de 1ª categoria (expurgo): 14.263,32m3; Transporte mat. 1ª cat. (expurgo) até 10,47km: 336.008,16 t.km; Esc. e carga de mat. de 1ª categoria: 70.171,25 m3; Transporte mat. 1ª cat. até 10,749km: 678.843,69 t.km; Transporte mat. 1ª cat. até 6,5km: 410.501,81 t.km;**

Praça Demóstenes Avelino, 1767 • Centro • Teresina/PI • ☎ (086) 2107-9292 Fax: 2107-9253 1  
E-mail: [art@crea-pi.org.br](mailto:art@crea-pi.org.br)

*[Handwritten signatures and marks]*

**Digitalizado CI**



Indenização de jazida: 35.085,63 m<sup>3</sup>; Compactação de aterro 100% Proctor Normal: 56.137,00 m<sup>3</sup>; Escavação e carga de areia com carregadeira: 78.023,96 m<sup>3</sup>; Transporte mat. 1ª cat. até 1,170km: 1.km; Transporte mat. 1ª cat. até 4,0km: 426.039,06 t.km; Colchão drenante de areia e/ou granular (espalhamento e adensamento): 78.023,96 m<sup>3</sup>; **PAVIMENTAÇÃO:** Regularização do sub-leito: 45.900,20 m<sup>2</sup>; Sub-Base estabilizada s/ mistura: 5.308,46 m<sup>3</sup>; Base estabilizada s/ mistura: 7.922,77 m<sup>3</sup>; Transporte mat. 1ª cat. Até 11,00km: 327.472,94 t.km; Imprimação: 28.843,00 m<sup>2</sup>; CBUQ c/ espessura de 5cm: 3.316,95 t; Pintura de ligação: 27.939,25 m; **OBRAS DE ARTE CORRENTES:** Corpo BDCC 3,00x3,00m alt. 1,00 a 2,50m: 65,00 m; Tubulação de drenagem urbana - D=0,40 m s/ berço: 38,00 m; Escavação mecânica de vala em mat. 1ª cat.: 41,18 m<sup>3</sup>; Reaterro e compactação c/ placa vibratória: 31,82 m<sup>3</sup>; **CORPO DE BSTC D=60CM:** 473,32 m; Escavação mecânica de vala em mat. 1ª cat.: 867,88 m<sup>3</sup>; Reaterro e compactação c/ placa vibratória: 540,73 m<sup>3</sup>; **CORPO DE BSTC D=80CM:** 425,00 m; Escavação mecânica de vala em mat. 1ª cat.: 2.294,50 m<sup>3</sup>; Reaterro e compactação c/ placa vibratória: 1.131,50 m<sup>3</sup>; **CORPO DE BSTC D=100CM:** 26,00 m; Escavação mecânica de vala em mat. 1ª cat.: 84,33 m<sup>3</sup>; Reaterro e compactação c/ placa vibratória: 42,52 m<sup>3</sup>; **BOCA DE BSTC D=60CM:** 2,00 ud; Boca de BSTC D=100cm: 2,00 ud; Boca BDCC 3,00 x 3,00, esc=45 2,00 ud; **DRENAGEM SUPERFICIAL:** Banqueta de concreto MFC-05: 11.589,40 m; Sarjeta de concreto simples L-40cm - e=3cm: 4.152,00 m; Sarjeta de concreto STC-02: 77,00 m; Entrada para descida d'água - EDA-01: 35,00 ud; Entrada para descida d'água - EDA-02: 4,00 ud; Descida d'água de aterro tipo rápido - DAR-02: 137,20 m; Descida d'água de aterro em degraus - DAD-01: 61,50 m; Descida d'água de aterro em degraus - DAD-03: m; Boca de lobo BLS01: 23,00 ud; Caixa coletora de sarjeta - CCS01: 3,00 ud; Caixa de ligação e passagem - CLP02: 3,00 ud; Caixa de ligação e passagem - CLP03: 5,00 ud; Chaminé para poço de visita - CPV-01: 1,00 ud; Chaminé para poço de visita - CPV-02: 11,00 ud; Poço de visita - PVI02: 5,00 ud; Poço de visita - PVI03: 7,00 ud; Pintura de meio fio: 12.906,90 m; **SINALIZAÇÃO:** Sinalização Horizontal: Pintura de faixa - tinta base acrílica - durabilidade - 1 ano: 1.047,55 m<sup>2</sup>; Sinalização Vertical: Confeção de placa sinalização semi-refleliva: 37,60 m<sup>2</sup>; Suportes simples: 49,00 ud; Braço projetado de aço para sustentação de placa até 3m<sup>2</sup>, galvanizado a fogo e pintado, para fixação em coluna/posteamento, projeção de 2,80m. Fornecimento e instalação.: 5,00 ud; Tachão

Praça Demóstenes Avelino, 1767 • Centro • Teresina/PI • ☎ (086) 2107-9292 Fax: 2107-9253 2  
E-mail: [art@crea-pi.org.br](mailto:art@crea-pi.org.br)



refletivo: 150,00 ud; **OBRAS COMPLEMENTARES:** Pavimentação em paralelepípedo (duas cores): 5.311,00 m<sup>2</sup>; Ciclovia em piso intertravado tipo tijolinho (19,9x10x4)cm cinza: 4.875,00 m<sup>2</sup>; Iluminação Pública: 1,00 ud; Iluminação Pública: 1,00 ud; Plantio de grama (talude): 2.550,00 m<sup>2</sup>; **EST. DE SUSTENTAÇÃO COMPORTA/TUB. BOMBEAMENTO:** Escavação em cavas de fundação com esgotamento: 28,08 m<sup>3</sup>; Forma comum de madeira: 272,75 m<sup>2</sup>; Concreto Ciclóptico: 69,42 m<sup>3</sup>; Tubo FoFo c/ flanges TFL PN-10 DN 600 - 5,80m: 1,00 ud; Tubo FoFo c/ flanges TFL PN-10 DN 600 - 5,00m: 1,00 ud; Prolongamento de corpo de bueiro BSTC d=100cm: 11,00 m; Enrocamento com pedra arrumada, inclusive transporte: 22,02 m<sup>3</sup>; **ACESSO A PONTE WALL FERRAZ:** Terraplenagem: Desmat.destoc. e limpeza de área c/arv. de até 0,15m: 1.503,00 m<sup>2</sup>; Esc. e carga de mat. de 1ª categoria (expurgo): 225,45 m<sup>3</sup>; Transporte mat. 1ª cat. (expurgo) até 10,47km: 5.310,10 t.km; Esc. e carga de mat. de 1ª categoria: 10.894,91 m<sup>3</sup>; Transporte mat. 1ª cat. até 11,00km: 215.719,21 t.km; Compactação de aterro 100% Proctor Normal: 8.715,93 m<sup>3</sup> ; **PAVIMENTAÇÃO:**Regularização do sub-leito: 1.503,00m<sup>2</sup>; Sub-Base estabilizada s/ mistura: 180,36 m<sup>3</sup>; Base estabilizada s/ mistura: 270,54 m<sup>3</sup>; Transporte mat. 1ª cat. Até 12,00km: 12.174,30 t.km; Imprimação: 1.386,00 m<sup>2</sup>; CBUQ c/ espessura de 5cm: 159,39 t; Pintura de ligação: 1.386,00 m; **DRENAGEM SUPERFICIAL:** -Banqueta de concreto MFC-05: 482,50 m; Sarjeta de concreto simples L-40cm - e=3cm: 175,00 m; Descida d'água de aterro tipo rápido - DAR-02: 17,00m; Entrada para descida d'água - EDA-01: 1,00 ud; **SINALIZAÇÃO:** Sinalização Horizontal: Pintura de faixa - tinta base acrílica - durabilidade - 1 ano: 348,49 m<sup>2</sup>; Sinalização Vertical: Confeção de placa sinalização semi-refletiva: m<sup>2</sup>; Braco projetado de aço para sustentação de placa até 3m<sup>2</sup>, galvanizado a fogo e pintado, para fixação em coluna/posteamento, projeção de 2,80m. Fornecimento e instalação.: ud; Tachão refletivo: 150,00 ud; **OBRAS COMPLEMENTARES:** Meio fio para passeio: 1.200,00 m; Defesa metálica: 100,00 m; **OBRAS DE ARTE CORRENTES:** Escavação mecânica de vala em mat. 1ª cat.: 675,75 m<sup>3</sup>; Corpo de BSTC D=80cm: 101,00 m; Reaterro e compactação c/ placa vibratória: 368,91 m<sup>3</sup>; Boca de BSTC D=80cm: 2,00 ud; Poço de visita - PVI03: 3,00 ud; Mudança de rede de água: 70,00 m; Roço manual 14.100,00m<sup>2</sup>; Concreto ciclopico: 25,91 m<sup>3</sup>; Escavação e carga de mat. 1º cat( cruzamento com a BR-343): 1.088,75 m<sup>3</sup>; Transporte mat. 1ª cat. até 10,749km: 21.065,35 t.km; Compactação de aterro 100% Proctor Normal: 871,00 m<sup>3</sup>; **ACESSO A**

Praça Demóstenes Avelino, 1767 • Centro • Teresina/PI • ☎ (086) 2107-9292 Fax: 2107-9253 3  
E-mail: [art@crea-pi.org.br](mailto:art@crea-pi.org.br)

*[Handwritten signatures and stamps]*

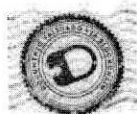



**CREA-PI**  
Conselho Regional de Engenharia  
e Agronomia do Piauí



EXPEDICIONARIOS: Regularização do sub-leito: 571,60 m<sup>2</sup>; Sub-Base estabilizada s/ mistura: 68,59 m<sup>3</sup>; Base estabilizada s/ mistura: 102,89 m<sup>3</sup>; Transporte mat. 1ª cat. Até 11,00km: 3.470,75 t.km; Imprimação: 571,60 m<sup>2</sup>; CBUQ c/ espessura de 5cm: t; Pintura de ligação: 1.200,00 m; Demolição e reconstrução de muro e varanda (Casa): Reaterro e compactação c/ placa vibratória: 12,40 m<sup>3</sup>; Roço manual: 216,75 m<sup>2</sup>; Demolição de cobertura com telha cerâmica: 24,80m<sup>2</sup>; Coberta com telha cerâmica e madeiramento: 24,80m<sup>2</sup>; Caixa de passagem: 3,00 ud; Demolição de concreto simples: 12,14 m<sup>3</sup>; Demolição e remoção de concreto armado: 0,70 m<sup>3</sup>; Demolição de alvenaria de tijolo: 16,80 m<sup>3</sup>; Demolição de piso cerâmico: 24,80 m<sup>2</sup>; Fornecimento e assentamento de piso cerâmico: 24,80 m<sup>2</sup>; Fossa séptica e sumidouro: 1,00 ud; Fornecimento e assentamento de cano PVC 100mm:18,00 m; Fornecimento e assentamento de cano PVC 50mm: 6,00 m; Concreto armado fck=15MPa: 0,16 m<sup>3</sup>; Muro de tijolo furado: 24,30 m<sup>2</sup>; Concreto Magro (calçada): 1,96 m<sup>3</sup>; Alvenaria de pedra argamassada: 25,50 m<sup>3</sup>; Forma comum de madeira: 68,00 m<sup>2</sup>; Remoção e implantação de portão elétrico: 1,00 vb; Locação da obra: 24,00 m<sup>2</sup>; Proteção Ambiental: PRAD: 1,00 vb; Reconformação de área de jazidas e empréstimos: 150.000,00 m<sup>2</sup>; Acesso ao dique: Base estabilizada s/ mistura: 117,60 m<sup>3</sup>; Imprimação: 588,00 m<sup>2</sup>; CBUQ c/ espessura de 5cm: 40,57 t; Canal de drenagem do BDCC 3,00 x 3,00 m: Escavação mecânica de vala em mat. 1ª cat.: 3.494,03 m<sup>3</sup>; Escavação e carga de mat. 1ª cat: 5.784,00 m<sup>3</sup>; Transporte mat. 1ª cat. até 11,00km: 57.261,60 t.km; Espalhamento de material com trator de esteira: 5.784,00 m<sup>3</sup>; Acesso ao mercado do Peixe: Regularização do sub-leito: 1.600,00m<sup>2</sup>; Escavação e carga de mat. 1ª cat: 400,00 m<sup>3</sup>; Transporte mat. 1ª cat. até 11,00km: 6.336,00 t.km; Base estabilizada s/ mistura: 320,00 m<sup>3</sup>; Imprimação: 1.600,00 m<sup>2</sup>; CBUQ c/ espessura de 5cm: 96,60 t; Rua V - Loteamento Parque Eldorado: Trecho: Av. dos Expedicionarios/ Av. Ferroviária: Extensão: 0,662 Km:TERRAPLENAGEM: Desmat.destoc. e limpeza de área c/arv. de até 0,15m: 6.053,95 m<sup>2</sup>; Esc. e carga de mat. de 1ª categoria c/ DMT 200 a 400 m c/ carreg.: 412,01 m<sup>3</sup>;Esc. e carga de mat. de 1ª categoria (bota fora): 287,16 m<sup>3</sup>; Transporte mat. 1ª cat. até 10,33 km (bota fora): 6.674,20 t.km; Compactação de aterro 100% Proctor Normal: 329,61 m<sup>3</sup>; PAVIMENTAÇÃO: Regularização do sub-leito: 6.053,95 m<sup>2</sup>; Sub-Base estabilizada s/ mistura: 715,35 m<sup>3</sup>; Base estabilizada s/ mistura: 1.013,41 m<sup>3</sup>; Transporte mat. 1ª cat. Até 10,33km: 40.180,57 t.km;

Praça Demóstenes Avelino, 1767 • Centro • Teresina/PI • ☎ (086) 2107-9292 Fax: 2107-9253 4  
E-mail: [art@crea-pi.org.br](mailto:art@crea-pi.org.br)

*[Handwritten signatures and stamps]*





Rua XV de Novembro, 64 - Sala 21  
Edifício Pedro Francisco Vargas  
Centro, Itajaí - Santa Catarina  
(47) 3514-7599 | (47) 99748-2223  
www.dautin.com | dautin@dautin.com



## CERTIFICADO DE PROVA DE AUTENTICIDADE ELETRÔNICA

A DAUTIN BLOCKCHAIN DOCUMENTOS DIGITAIS E SERVIÇOS LTDA, especificada neste ato apenas como **Dautin Blockchain Co.** CERTIFICA para os devidos fins de direito que, o arquivo digital especificado com o tipo documental **Autenticação** e representado pela função hash criptográfica conhecida como SHA-256, de código **d302a859d5fbc31ac29d3719dd429dee33b1768fb434dfcba664930543030dff** foi autenticado de acordo com as Legislações e normas vigentes<sup>1</sup> através da rede blockchain Ethereum Classic, sob o identificador único denominado NID **90400** dentro do sistema.

A autenticação eletrônica do documento intitulado "**Acervo Eng Ricardo**", cujo assunto é descrito como "**Acervo Eng Ricardo**", faz prova de que em **21/10/2022 15:37:50**, o responsável **Imperamaq Construções e Locações Ltda (12.909.926/0001-83)** tinha posse do arquivo com as mesmas características que foram reproduzidas na prova de autenticidade, sendo de Imperamaq Construções e Locações Ltda a responsabilidade, única e exclusiva, pela idoneidade do documento apresentado a DAUTIN Blockchain Co.

Este CERTIFICADO foi emitido em **21/10/2022 15:39:03** através do sistema de autenticação eletrônica da empresa DAUTIN Blockchain Co. de acordo com o Art. 10, § 2º da MP 2200-2/2001, Art. 107 do Código Civil e Art. 411, em seus §§ 2º e 3º do Código de Processo Civil, estando dessa maneira de acordo para o cumprimento do Decreto 10278/2020.

Para mais informações sobre a operação acesse o site <https://www.dautin.com> e informe o código da transação blockchain **0x8958427b38799ebbc48728a6913dcb1402f8054c30212ddac6f1719cb0d73f3e**. Também é possível acessar a consulta através da rede blockchain em <https://blockscout.com/etc/mainnet/>

<sup>1</sup> Legislação Vigente: Medida Provisória nº 2200-2/2001, Código Civil e Código de Processo Civil.

**DAUTIN**  
BLOCKCHAIN



Presidência da República Casa Civil  
Subchefia para Assuntos Jurídicos  
MEDIDA PROVISÓRIA 2.200-2  
DE 24 DE AGOSTO DE 2001.



Handwritten signature or mark at the bottom left of the page.

Large handwritten signature or mark in the bottom center of the page.

Handwritten mark or signature on the right side of the page.

Handwritten mark or signature on the right side of the page.

Large handwritten mark or signature on the right side of the page.

Handwritten mark or signature on the right side of the page.



Anotação de Responsabilidade Técnica - ART  
Lei nº 6.496, de 7 de dezembro de 1977

**CREA-MA**

ART OBRA / SERVIÇO  
Nº MA20220513013



Conselho Regional de Engenharia e Agronomia do Estado do Maranhão

INICIAL

**1. Responsável Técnico**

**ROBERTO FERREIRA**

Título profissional: **ENGENHEIRO CIVIL**

RNP: 1105679608

Registro: 4915-D MA MA

Empresa contratada: **TAC CONSTRUCOES EIRELI**

Registro: 0000002288-MA

**2. Dados do Contrato**

Contratante: **SECRETARIA DE ESTADO DAS CIDADES E DESENVOLVIMENTO URBANO**  
**AVENIDA GETÚLIO VARGAS**

CPF/CNPJ: 10.829.387/0001-47

Nº: 1.908

Complemento:

Bairro: **MONTE CASTELO**

Cidade: **SÃO LUÍS**

UF: **MA**

CEP: 65030005

Contrato: **01/2022-SECID**

Celebrado em: **14/03/2022**

Valor: **R\$ 31.707.614,40**

Tipo de contratante: **Pessoa Jurídica de Direito Público**

Ação Institucional: **Outros**

**3. Dados da Obra/Serviço**

**AVENIDA GETÚLIO VARGAS**

Nº: 1.908

Complemento:

Bairro: **MONTE CASTELO**

Cidade: **SÃO LUÍS**

UF: **MA**

CEP: 65030005

Data de Início: **14/03/2022**

Previsão de término: **12/06/2023**

Coordenadas Geográficas: **-2.533778, -44.287891**

Finalidade: **Infraestrutura**

Código: **Não Especificado**

Proprietário: **SECRETARIA DE ESTADO DAS CIDADES E DESENVOLVIMENTO URBANO**

CPF/CNPJ: 10.829.387/0001-47

**4. Atividade Técnica**

16 - Execução

Quantidade

Unidade

49 - Execução de obra > TRANSPORTES > INFRAESTRUTURA URBANA > DE PAVIMENTAÇÃO >  
#4.2.1.2 - ASFÁLTICA PARA VIAS URBANAS

80,00

km

Após a conclusão das atividades técnicas o profissional deve proceder a baixa desta ART

**5. Observações**

EXECUÇÃO DOS SERVIÇOS DE CONSERVAÇÃO E/OU MANUTENÇÃO DE VIAS URBANAS E RURAIS NA REGIONAL DE PRESIDENTE DUTRA/MA

**6. Declarações**

- Cláusula Compromissória: Qualquer conflito ou litígio originado do presente contrato, bem como sua interpretação ou execução, será resolvido por arbitragem, de acordo com a Lei no. 9.307, de 23 de setembro de 1996, por meio do Centro de Mediação e Arbitragem - CMA vinculado ao Crea-MA, nos termos do respectivo regulamento de arbitragem que, expressamente, as partes declaram concordar.

**7. Entidade de Classe**

SEM INDICACAO DE ENTIDADE DE CLASSE

**8. Assinaturas**

Declaro serem verdadeiras as informações acima

**ROBERTO FERREIRA - CPF: 079.797.203-00**

Local

de

data

de

**SECRETARIA DE ESTADO DAS CIDADES E DESENVOLVIMENTO URBANO -  
CNPJ: 10.829.387/0001-47**

**9. Informações**

\* A ART é válida somente quando quitada, mediante apresentação do comprovante do pagamento ou conferência no site do Crea.

**10. Valor**

Valor da ART: **R\$ 233,94**

Registrada em: **29/03/2022**

Valor pago: **R\$ 233,94**

Nosso Número: **8303796434**

A autenticidade desta ART pode ser verificada em: <https://crea-ma.sitac.com.br/publico/>, com a chave: 56A07  
Impresso em: 29/03/2022 às 12:24:14 por: ip: 186.201.227.98

www.creama.org.br  
Tel: (98) 2106-8300

faleconosco@creama.org.br  
Fax: (98) 2106-8300







Anotação de Responsabilidade Técnica - ART  
Lei nº 6.496, de 7 de dezembro de 1977

**CREA-MA**

ART OBRA / SERVIÇO  
Nº MA20220592134



Substituição a  
MA20220580343  
EQUIPE - ART PRINCIPAL

Conselho Regional de Engenharia e Agronomia do Estado do Maranhão

**1. Responsável Técnico**

**RAIRES DA COSTA SILVA**

Título profissional: ENGENHEIRA CIVIL

RNP: 1116774623

Registro: 1116774623MA

Empresa contratada: IMPERAMAQ CONSTRUÇÕES E LOCAÇÕES LTDA

Registro: 0005379857-MA

**2. Dados do Contrato**

Contratante: TAC CONSTRUÇÕES EIRELI

CPF/CNPJ: 23.433.246/0001-52

ESTRADA MA 369

Nº: 06

Complemento: KM

Bairro: ESTRADA MA 309

Cidade: PASTOS BONS

UF: MA

CEP: 65870000

ART Vinculada: MA20220515043

Contrato: 01/2022

Celebrado em: 27/09/2022

Valor: R\$ 3.689.855,46

Tipo de contratante: Pessoa Jurídica de Direito Privado

Ação Institucional: Agricultura familiar

**3. Dados da Obra/Serviço**

ESTRADA MA 272

Nº: 01

Complemento:

Bairro: COHAB

Cidade: BARRA DO CORDA

UF: MA

CEP: 65950000

Data de Início: 28/09/2022

Previsão de término: 28/12/2022

Coordenadas Geográficas: -5.518857, -45.229618

Finalidade: Infraestrutura

Código: Não Especificado

Proprietário: SECRETARIA DE ESTADO DAS CIDADES E DESENVOLVIMENTO URBANO

CPF/CNPJ: 10.829.387/0001-47

**4. Atividade Técnica**

16 - Execução

49 - Execução de obra > TRANSPORTES > INFRAESTRUTURA URBANA > DE PAVIMENTAÇÃO >  
#4.2.1.2 - ASFÁLTICA PARA VIAS URBANAS

Quantidade

Unidade

14.000,00

km

Após a conclusão das atividades técnicas o profissional deve proceder a baixa desta ART

**5. Observações**

EXECUÇÃO DOS SERVIÇOS DE PAVIMENTAÇÃO E/OU MANUTENÇÃO DE VIAS URBANAS E RURAIS NO MUNICÍPIO DE BARRA DO CORDA, VINCULADA AOS MUNICÍPIOS DA REGIONAL DE PRESIDENTE DUTRA CONFORME CONTRATO Nº 01/2022.

**6. Declarações**

- Cláusula Compromissória: Qualquer conflito ou litígio originado do presente contrato, bem como sua interpretação ou execução, será resolvido por arbitragem, de acordo com a Lei no. 9.307, de 23 de setembro de 1996, por meio do Centro de Mediação e Arbitragem - CMA vinculado ao Crea-MA, nos termos do respectivo regulamento de arbitragem que, expressamente, as partes declaram concordar.

- Declaro que estou cumprindo as regras de acessibilidade previstas nas normas técnicas da ABNT, na legislação específica e no decreto n. 5296/2004.

**7. Entidade de Classe**

SEM INDICAÇÃO DE ENTIDADE DE CLASSE

Raires da Costa Silva

Engenheira Civil

CREA-MA 1116774623

**8. Assinaturas**

Declaro serem verdadeiras as informações acima

*Raires da Costa Silva*

RAIRES DA COSTA SILVA - CPF: 054.260.473-67

*Roberto Faria*

TAC CONSTRUÇÕES EIRELI - CNPJ: 23.433.246/0001-52

**9. Informações**

\* A ART é válida somente quando quitada, mediante apresentação do comprovante do pagamento ou conferência no site do Crea.

**10. Valor**

Esta ART é isenta de taxa

Registrada em: 30/11/2022

A autenticidade desta ART pode ser verificada em: <https://crea-ma.atq.com.br/publicar.com> e chave: b13Zc  
Impresso em: 30/11/2022 às 10:14:06 por: ip: 44.185.212.100



www.creama.org.br  
Tel: (98) 2106-8300

faleconosco@creama.org.br  
Fax: (98) 2106-8300





## ATESTADO DE CAPACIDADE TÉCNICA OPERACIONAL

Atestamos para os devidos fins que a Empresa IMPERAMAQ CONSTRUÇÕES E LOCAÇÕES LTDA., pessoa jurídica de direito privado, inscrita no CNPJ no. 12.909.926/0001-83, Inscrição estadual no. 12.348.292-5, com sede na Rua Dom Pedro II, nº. 402, Sala 104, CEP 65916-695, Bairro Parque Buriti, na cidade de Imperatriz – Maranhão, neste ato representada pelo Sr. ROBERTO FONCECA SILVA, brasileiro, casado, empresário, inscrito no Registro Geral sob o no. 163398620016 GEJUSP/MA e no CPF no. 004.568.583-50, com domicilio situado na Rua Beta, no. 1559, Casa B, CEP 65916-100, Bairro Bacuri, na cidade de Imperatriz – MA, executou e concluiu, para esta Empresa **TAC CONSTRUÇÕES EIRELI**, estabelecida na Rodovia MA-369, km 06, Zona rural, Pastos Bons - MA, inscrita no CNPJ/MF sob o nº 23.433.246/0001-52, **Serviços de conservação e manutenção de vias urbanas e rurais no município de Barra do Corda - MA**, conforme planilha em anexo:

Este documento foi assinado digitalmente por Roberto Ferreira.  
Para verificar as assinaturas vá ao site <https://www.portaldeassinaturas.com.br:443> e utilize o código 2E03-8153-918F-883F.



IMPENAMAQ  
CONSTRUÇÕES  
E LOCAÇÕES

Matriz: Estrada MA-369 Km 06  
Bairro: Zona Rural, Município: Pastos  
Bons, MA, Cep: 65916-000

Escritório Administrativo: Rua H, Quadra C,  
Número 8, Bairro: Jardim Atlântico,  
Município: São Luís/MA, Cep: 65067-100

Contatos: Telefone: +55 98 3311-8585  
Email: [contato@tacec.com.br](mailto:contato@tacec.com.br)  
Site: [www.tacec.com.br](http://www.tacec.com.br)

Este documento foi assinado digitalmente por Roberto Ferreira.  
Para verificar as assinaturas vá ao site <https://www.portaldeassinaturas.com.br:443> e utilize o código 2E03-8153-918F-883F.



TAREFA OU SERVIÇO Discriminação	UND	QTD
<b>SERVIÇOS PRELIMINARES</b>		
Placa para sinalização de obras montada em cavalete metálico - 1,00 x 1,00 m	un	4,00
Canteiro de Obras	UND	0,12
Mobilização e Desmobilização	UND	0,12
Administração Local	UND	0,12
<b>TERRAPLENAGEM - CBUQ/AAUQ</b>		
<b>LIMPEZA</b>		
Escavação e carga de material de jazida com trator de 97 kW e carregadeira de 1,72 m³	m³	8.400,00
Transporte com caminhão basculante de 10 m³ - rodovia pavimentada	tkm	472.500,00
<b>ATERRO</b>		
Escavação e carga de material de jazida com trator de 97 kW e carregadeira de 1,72 m³	m³	8.400,00
Transporte com caminhão basculante de 10 m³ - rodovia pavimentada	tkm	472.500,00
Recomposição de camada granular do pavimento com material de jazida	m²	42.000,00
Compactação de aterros a 100% do Proctor normal	m³	10.500,00
<b>PAVIMENTAÇÃO EM CBUQ</b>		
<b>REFORÇO DE BASE</b>		
Regularização do subleito	m²	42.000,00
Base de solo melhorado com 3% de cimento e mistura na pista com material de jazida	m³	6.300,00
Base de solo estabilizado granulometricamente sem mistura com material de jazida	m³	6.300,00
Transporte com caminhão basculante de 10 m³ - rodovia pavimentada	tkm	354.375,00
Transporte com caminhão basculante de 10 m³ - rodovia em revestimento primário	tkm	354.375,00
<b>AQUISIÇÃO DE MATERIAL BETUMINOSO</b>		
Aquisição de CM-30	t	50,40
Aquisição de RR-2C	t	18,90
AQUISIÇÃO CAP 50/70	t	195,03
<b>TRANSPORTE DE MATERIAL BETUMINOSO</b>		
Transporte de Material Betuminoso	t	50,40
Transporte de Material Betuminoso	t	18,90
Transporte de Material Betuminoso	t	195,03
<b>USINAGEM DE REVESTIMENTO ASFÁLTICO EM CBUQ-TRANSPORTE</b>		
Transporte com caminhão carroceria de 9 t - rodovia pavimentada-filler	tkm	27.191,81
Transporte com caminhão basculante de 10 m³ - rodovia pavimentada-areia	tkm	220.962,17
Transporte com caminhão basculante de 10 m³ - rodovia pavimentada-(brita 0 e brita1)	tkm	135.978,39
Transporte com caminhão basculante de 10 m³ - rodovia pavimentada-pedrisco	tkm	149.571,88
<b>EXECUÇÃO DE PAVIMENTO EM CBUQ</b>		
Imprimação com emulsão asfáltica	m²	42.000,00
Pintura de ligação	m²	42.000,00
Concreto asfáltico - faixa C - areia e brita comerciais	t	3.024,00
Transporte com caminhão basculante de 10 m³ - rodovia pavimentada	tkm	370.137,60
<b>DRENAGEM</b>		
Meio fio de concreto - MFC 05 - areia e brita comerciais - fôrma de madeira	m	14.000,08
Execução de Sarjeta de Concreto Usinado	m	14.000,08

SÃO LUÍS (MA), 21 de OUTUBRO de 2022.

TAC CONSTRUÇÕES EIRELI  
ROBERTO FERREIRA  
DIRETOR EXECUTIVO  
RESPONSÁVEL TÉCNICO CREA nº 110567960-8/MA



Matriz: Estrada MA-369 Km 06  
Bairro: Zona Rural, Município: Pias, Maranhão, CEP: 65870-000

Escritório Administrativo: Rua H, Quadra C,  
Número 9, Bairro: Jardim Atlântico,  
Município: São Luís, MA, Cep: 65067-900

Contatos: Telefone: +55 98 3311-8585  
Email: contato@tacec.com.br  
Site: www.tacec.com.br

Este documento foi assinado digitalmente por Roberto Ferreira. Para verificar as assinaturas vá ao site <https://www.portaldeassinaturas.com.br:443> e utilize o código 2E03-8153-918F-883F.

## PROTOCOLO DE ASSINATURA(S)



O documento acima foi proposto para assinatura digital na plataforma IziSign. Para verificar as assinaturas clique no link: <https://www.portaldeassinaturas.com.br/Verificar/2E03-8153-918F-883F> ou vá até o site <https://www.portaldeassinaturas.com.br:443> e utilize o código abaixo para verificar se este documento é válido.

Código para verificação: 2E03-8153-918F-883F



### Hash do Documento

54B87E5A49124E9620C79B1CEEDF033D31F4026AB4094341A0B6F9D6643274A4

O(s) nome(s) indicado(s) para assinatura, bem como seu(s) status em 22/10/2022 é(são) :

- Roberto Ferreira - 079.797.203-00 em 22/10/2022 10:48 UTC-03:00

Tipo: Certificado Digital



*P*

*[Handwritten signatures]*

*[Handwritten signature]*



## ATESTADO DE CAPACIDADE TÉCNICA OPERACIONAL

Atestamos para os devidos fins que a Empresa IMPERAMAQ CONSTRUÇÕES E LOCAÇÕES LTDA., pessoa jurídica de direito privado, inscrita no CNPJ no. 12.909.926/0001-83, Inscrição estadual no. 12.348.292-5, com sede na Rua Dom Pedro II, nº. 402, Sala 104, CEP 65916-695, Bairro Parque Buriti, na cidade de Imperatriz – Maranhão, neste ato representada pelo Sr. ROBERTO FONCECA SILVA, brasileiro, casado, empresário, inscrito no Registro Geral sob o no. 163398620016 GEJUSP/MA e no CPF no. 004.568.583-50, com domicilio situado na Rua Beta, no. 1559, Casa B, CEP 65916-100, Bairro Bacuri, na cidade de Imperatriz – MA, executou e concluiu, para esta Empresa **TAC CONSTRUÇÕES EIRELI**, estabelecida na Rodovia MA-369, km 06, Zona rural, Pastos Bons - MA, inscrita no CNPJ/MF sob o nº 23.433.246/0001-52, **serviços de implantação asfáltica em vias urbanas do município de Carolina – MA**, conforme planilha em anexo:



Este documento foi assinado digitalmente por Roberto Ferreira  
Para verificar as assinaturas vá ao site <https://www.portaldeassinaturas.com.br>

Matriz: Estrada MA-369, Km 06  
Bairro: Zona Rural, Município: Pastos  
Bons, MA, Cep: 65916-100

Escritório Administrativo: Rua H, Quadra C,  
Número 9, Bairro: Jardim Atlântico,  
Município: São Luís, MA, Cep: 65067-150

Contatos: Telefone: +55 98 3311-8585  
Email: [contato@tacec.com.br](mailto:contato@tacec.com.br)  
Site: [www.tacec.com.br](http://www.tacec.com.br)

Este documento foi assinado digitalmente por Roberto Ferreira.  
Para verificar as assinaturas vá ao site <https://www.portaldeassinaturas.com.br>:443 e utilize o código 0F30-5054-1A47-875C.



DESCRIÇÃO	UNID	QUANTIDADE
<b>SERVIÇOS PRELIMINARES</b>		
PLACA INDICATIVA DA OBRA	m²	6,00
MOBILIZAÇÃO E DESMOBILIZAÇÃO DE EQUIPAMENTOS	und	1,00
<b>PAVIMENTAÇÃO</b>		
REGULARIZAÇÃO DO SUBLEITO	m²	61.628,00
BASE SOLO ESTABILIZADO GRANUL. S/MISTURA	m³	12.325,60
IMPRIMAÇÃO	m²	52.824,00
PINTURA DE LIGAÇÃO	m²	52.824,00
AREIA-ASFALTO A QUENTE AC	t	3.407,14
<b>DRENAGEM</b>		
ESCAVAÇÃO MANUAL EM MATERIAL DE 1A CATEGORIA	m³	880,40
MEIO-FIO DE CONCRETO - MFC 06 AC/BC	m	17.608,00
<b>TRANSPORTE DE MATERIAIS (PAVIMENTAÇÃO)</b>		
TRANSPORTE LOCAL C/ BASC. 10M3 EM RODOV. PAV.	tkm	1.715.845,37
TRANSPORTE COMERCIAL C/ BASC. 10M3 ROD. PAV.	tkm	18.698,88
TRANSPORTE COMERCIAL C/ CARROCERIA EM RODOV. PAVIMENTADA	tkm	27.368,11
<b>AQUISIÇÃO DE MATERIAIS BETUMINOSOS (PAVIMENTAÇÃO)</b>		
AQUISIÇÃO DE CIMENTO ASFÁLTICO CAP 50/70	t	255,53
AQUISIÇÃO DE ASFALTO DILUÍDO TIPO CM - 30	t	63,38
AQUISIÇÃO DE EMULSÃO ASFÁLTICA - RR 1C	t	23,77
<b>TRANSPORTE DE MATERIAIS BETUMINOSOS (PAVIMENTAÇÃO)</b>		
TRANSPORTE DE MATERIAL BETUMINOSO CIMENTO ASFÁLTICO - CAP 50	t	255,53
TRANSPORTE DE MATERIAL BETUMINOSO ASFALTO DILUÍDO - CM 30	t	63,38
TRANSPORTE DE MATERIAL BETUMINOSO A QUENTE - RR-1C	t	23,77
<b>ITENS DO ADITIVO</b>		
<b>PAVIMENTAÇÃO</b>		
ESC. CARGA TR. MAT 1ª C. DMT 50 A 200M C/CARREG	m³	14.174,44
COMPACTAÇÃO DE ATERROS A 100% PROCTOR NORMAL	m²	15.407,00
<b>DRENAGEM</b>		
CONCR ESTR. FCK=15MPA-C.RAZ.USO GER CONF.LANÇ.AC/BC	m³	827,58
FORMA COMUM DE MADEIRA	m²	2.406,43
<b>SINALIZAÇÃO</b>		
PINTURA FAIXA-TINTA B.ACRÍLICA EMULS. ÁGUA -2 ANOS	m²	3.169,44

SÃO LUÍS (MA), 21 de OUTUBRO de 2022.

TAC CONSTRUÇÕES EIRELI  
 ROBERTO FERREIRA  
 DIRETOR EXECUTIVO  
 RESPONSÁVEL TÉCNICO CREA nº 110567960-8/MA

Este documento foi assinado digitalmente por Roberto Ferreira. Para verificar as assinaturas vá ao site <https://www.portaldeassinaturas.com.br:443> e utilize o código 0F30-5054-1A47-875C.



Matriz: Estrada MA-169 Km 06  
 Bairro: Zona Rural, Município: Pastos  
 Bons/MA, Cep: 63670-000

Escritório Administrativo: Rua H, Quadra C,  
 Número 9, Bairro: Jardim Atlântico,  
 Município: São Luís, MA, Cep: 65067-190

Contatos: Telefone: +55 98 3311-8585  
 Email: [contato@tacec.com.br](mailto:contato@tacec.com.br)  
 Site: [www.tacec.com.br](http://www.tacec.com.br)

## PROTOCOLO DE ASSINATURA(S)



O documento acima foi proposto para assinatura digital na plataforma IziSign. Para verificar as assinaturas clique no link: <https://www.portaldeassinaturas.com.br/Verificar/0F30-5054-1A47-875C> ou vá até o site <https://www.portaldeassinaturas.com.br:443> e utilize o código abaixo para verificar se este documento é válido.

Código para verificação: 0F30-5054-1A47-875C



### Hash do Documento

7AEAB186C34C62DFC67768BAB4B165B40166D1EA578E6104803AB7A59395A448

O(s) nome(s) indicado(s) para assinatura, bem como seu(s) status em 22/10/2022 é(são) :

- Roberto Ferreira - 079.797.203-00 em 22/10/2022 10:49 UTC-03:00

Tipo: Certificado Digital



*R*

*e*

*W*

*[Handwritten signature]*



### ATESTADO DE CAPACIDADE TÉCNICA OPERACIONAL

Atestamos para os devidos fins que a Empresa IMPERAMAQ CONSTRUÇÕES E LOCAÇÕES LTDA., pessoa jurídica de direito privado, inscrita no CNPJ no. 12.909.926/0001-83, Inscrição estadual no. 12.348.292-5, com sede na Rua Dom Pedro II, nº. 402, Sala 104, CEP 65916-695, Bairro Parque Buriti, na cidade de Imperatriz – Maranhão, neste ato representada pelo Sr. ROBERTO FONCECA SILVA, brasileiro, casado, empresário, inscrito no Registro Geral sob o no. 163398620016 GEJUSP/MA e no CPF no. 004.568.583-50, com domicilio situado na Rua Beta, no. 1559, Casa B, CEP 65916-100, Bairro Bacuri, na cidade de Imperatriz – MA, executou e concluiu, para esta Empresa **TAC CONSTRUÇÕES EIRELI**, estabelecida na Rodovia MA-369, km 06, Zona rural, Pastos Bons - MA, inscrita no CNPJ/MF sob o nº 23.433.246/0001-52, **serviços de recapeamento asfáltico em vias urbanas do município de Carolina – MA**, conforme planilha em anexo:

Este documento foi assinado digitalmente por Roberto Ferreira. Para verificar as assinaturas vá ao site <https://www.portaldeassinaturas.com.br> e utilize o código 3C64-B318-CAB0-402E.



Matriz: Estrada MA-369, Km-06, Bairro: Zona Rural, Município: Pastos Bons/MA, Cep: 65916-100

Escritório Administrativo: Rua H, Quadra C, Número 9, Bairro: Jardim Atlântico, Município: São Luís/MA, Cep: 65067-190

Contatos: Telefone: +55 98 3311-8585 Email: [contato@tacec.com.br](mailto:contato@tacec.com.br) Site: [www.tacec.com.br](http://www.tacec.com.br)







DESCRIÇÃO	UNID	QUANTIDADE
<b>SERVIÇOS PRELIMINARES</b>		
PLACA INDICATIVA DA OBRA	m²	6,00
MOBILIZAÇÃO E DESMOBILIZAÇÃO DE EQUIPAMENTOS	und	1,00
<b>PAVIMENTAÇÃO</b>		
PINTURA DE LIGAÇÃO	m²	21.385,00
AREIA-ASFALTO A QUENTE AC	t	1.379,33
<b>DRENAGEM</b>		
ESCAVAÇÃO MANUAL EM MATERIAL DE 1ª CATEGORIA	m³	50,00
MEIO-FIO DE CONCRETO - MFC 06 AC/BC	m	1.000,00
<b>TRANSPORTE DE MATERIAIS (PAVIMENTAÇÃO)</b>		
TRANSPORTE LOCAL C/ BASC. 10M3 EM RODOV. PAV.	tkm	426.902,63
TRANSPORTE COMERCIAL C/ BASC. 10M3 ROD. PAV.	tkm	1.061,95
TRANSPORTE COMERCIAL C/ CARROCERIA EM RODOV. PAVIMENTADA	tkm	1.554,30
<b>AQUISIÇÃO DE MATERIAIS BETUMINOSOS (PAVIMENTAÇÃO)</b>		
AQUISIÇÃO DE CIMENTO ASFÁLTICO CAP 50/70	t	103,44
AQUISIÇÃO DE EMULSÃO ASFÁLTICA - RR 1C	t	9,62
<b>TRANSPORTE DE MATERIAIS BETUMINOSOS (PAVIMENTAÇÃO)</b>		
TRANSPORTE DE MATERIAL BETUMINOSO CIMENTO ASFÁLTICO - CAP 50	t	103,44
TRANSPORTE DE MATERIAL BETUMINOSO A QUENTE - RR-1C	t	9,62
<b>MANUTENÇÃO (TAPA BURACO/RECAPEAMENTO)</b>		
REC. CAMADA DE BASE S/ ADIÇÃO DE MAT.	m²	5.346,25
IMPRIMAÇÃO	m²	5.346,25
PINTURA DE LIGAÇÃO	m²	5.346,25
TAPA BURACO	m³	267,31
REC. DO REV. COM AREIA ASFALTO A QUENTE	m³	908,86
<b>TRANSPORTE DE MATERIAIS (TAPA BURACO/RECAPEAMENTO)</b>		
TRANSPORTE LOCAL C/ BASC. 10M3 EM RODOV. PAV.	tkm	177.874,75
<b>AQUISIÇÃO DE MATERIAIS BETUMINOSOS (TAPA BURACO/RECAPEAMENTO)</b>		
AQUISIÇÃO DE CIMENTO ASFÁLTICO CAP 50/70	t	40,23
AQUISIÇÃO DE EMULSÃO ASFÁLTICA - RR 1C	t	2,40
AQUISIÇÃO DE ASFALTO DILUÍDO TIPO CM - 30	t	6,41
<b>TRANSPORTE DE MATERIAIS BETUMINOSOS (TAPA BURACO/RECAPEAMENTO)</b>		
TRANSPORTE DE MATERIAL BETUMINOSO CIMENTO ASFÁLTICO - CAP 50	t	40,23
TRANSPORTE DE MATERIAL BETUMINOSO A QUENTE - RR-1C	t	2,40
TRANSPORTE DE MATERIAL BETUMINOSO ASFALTO DILUÍDO - CM 30	t	6,41
<b>ITENS DO ADIIVO</b>		
<b>DRENAGEM</b>		
CONCR ESTR.FCK=15MPA-C.RAZ.USO GER CONF.LANÇ.AC/BC	m³	71,00
FORMA COMUM DE MADEIRA	m²	136,67
<b>SINALIZAÇÃO</b>		
PINTURA FAIXA-TINTA B.ACRÍLICA EMULS. ÁGUA -2 ANOS	m²	1.099,80

SÃO LUÍS (MA), 21 de OUTUBRO de 2022.

TAC CONSTRUÇÕES EIRELI  
 ROBERTO FERREIRA  
 DIRETOR EXECUTIVO  
 RESPONSÁVEL TÉCNICO CREA nº 110567960-8/MA

Este documento foi assinado digitalmente por Roberto Ferreira. Para verificar as assinaturas vá ao site <https://www.portaldeassinaturas.com.br:443> e utilize o código 3C64-B318-CAB0-402E.



Este documento foi assinado digitalmente por Roberto Ferreira. Para verificar as assinaturas vá ao site <https://www.portaldeassinaturas.com.br:443> e utilize o código 3C64-B318-CAB0-402E.

Matriz: Estrada MA-169 Km 06  
 Bairro: Zona Rural, Município: Pastos  
 Bons, MA, Cep: 65870-000

Escritório Administrativo: Rua H, Quadra C,  
 Número 9, Bairro: Jardim Atlântico,  
 Município: São Luís, MA, Cep: 65067-000

Contatos: Telefone: +55 98 3311-8585  
 Email: [contato@tacec.com.br](mailto:contato@tacec.com.br)  
 Site: [www.tacec.com.br](http://www.tacec.com.br)

## PROTOCOLO DE ASSINATURA(S)



O documento acima foi proposto para assinatura digital na plataforma IziSign. Para verificar as assinaturas clique no link: <https://www.portaldeassinaturas.com.br/Verificar/3C64-B318-CAB0-402E> ou vá até o site <https://www.portaldeassinaturas.com.br:443> e utilize o código abaixo para verificar se este documento é válido.

Código para verificação: 3C64-B318-CAB0-402E



### Hash do Documento

1DE2D10BB693E8DE6CD5E75F8972ACF2A94A798112C9CCB3DE435FB59139FFE4

O(s) nome(s) indicado(s) para assinatura, bem como seu(s) status em 22/10/2022 é(são) :

- Roberto Ferreira - 079.797.203-00 em 22/10/2022 10:49 UTC-03:00

Tipo: Certificado Digital



COMISSÃO PERMANENTE DE LICITAÇÃO – CPL  
PREFEITURA MUNICIPAL SITIO NOVO – MA  
TOMADA DE PREÇOS Nº 010/2023 - CPL  
PROCESSO ADMINISTRATIVO Nº 047/2023  
ENDEREÇO: Avenida Leonardo de Almeida S/N Centro, Sitio Novo - MA  
DATA: 14 de agosto de 2023  
HORÁRIO: 08:30hrs (HORÁRIO LOCAL)

## DECLARAÇÃO DE PROPOSTA INDEPENDENTE

Senhor(a) presidente(a),

A empresa **IMPERAMAQ CONSTRUCOES E LOCACOES LTDA**, pessoa jurídica de direito privado, inscrita no CNPJ sob o nº 12.909.926/0001-83, com sede na Rua Dom Pedro II, 402 – Sala 104 – Parque do Buriti, na cidade de IMPERATRIZ, Estado do MARANHÃO, (neste ato representado) pelo procurador, Sr. ARTHUR AUGUSTO SILVA PORTO NIEMEYER, BRASILEIRO, CASADO, EMPRESÁRIO, portador do RG nº 35690495-4 SSP/MA e do CPF nº 839.333.793-34, DECLARA, para fins do disposto no subitem do edital, do **TOMADA DE PREÇOS Nº 010/2023 - CPL**, sob as sanções administrativas cabíveis e sob as penas da Lei, declara que esta empresa,

- A proposta apresentada para participar da **TOMADA DE PREÇOS Nº 010/2023 – CPL** foi elaborada de maneira independente (pelo Licitante/ Consórcio), e o conteúdo da proposta não foi, no todo ou em parte, direta ou indiretamente, informado, discutido ou recebido de qualquer outro participante potencial ou de fato da (identificação da licitação), por qualquer meio ou por qualquer pessoa;
- A intenção de apresentar a proposta elaborada para participar da **TOMADA DE PREÇOS Nº 010/2023 – CPL** não foi informada, discutida ou recebida de qualquer outro participante potencial ou de fato da **TOMADA DE PREÇOS Nº 010/2023 - CPL**, por qualquer meio ou por qualquer pessoa;
- Que não tentou, por qualquer meio ou por qualquer pessoa, influir na decisão de qualquer outro participante potencial ou de fato da **TOMADA DE PREÇOS Nº 010/2023 – CPL** quanto a participar ou não da referida licitação;
- Que o conteúdo da proposta apresentada para participar da **TOMADA DE PREÇOS Nº 010/2023 - CPL** não será, no todo ou em parte, direta ou indiretamente, comunicado ou discutido com qualquer outro participante potencial ou de fato da **TOMADA DE PREÇOS Nº 010/2023 – CPL** antes da adjudicação do objeto da referida licitação;
- Que o conteúdo da proposta apresentada para participar da **TOMADA DE PREÇOS Nº 010/2023 – CPL** não foi, no todo ou em parte, direta ou indiretamente, informado, discutido ou
- Recebido de qualquer integrante de **PREFEITURA MUNICIPAL DE SITIO NOVO - MA** antes da abertura oficial das propostas; e
- Que está plenamente ciente do teor e da extensão desta declaração e que detém plenos poderes e informações para firmá-la.

Imperatriz – MA, 09 de agosto de 2023.

ARTHUR AUGUSTO SILVA PORTO NIEMEYER  
CPF: 839.333.793-34  
IMPERAMAQ CONSTRUÇÕES E LOCAÇÕES  
CNPJ: 12.909.926/0001-83

COMISSÃO PERMANENTE DE LICITAÇÃO – CPL  
PREFEITURA MUNICIPAL ESTREITO – MA  
TOMADA DE PREÇOS Nº 010/2023 - CPL  
PROCESSO ADMINISTRATIVO Nº 047/2023  
ENDEREÇO: Avenida Leonardo de Almeida S/N Centro, Sítio Novo - MA  
DATA: 14 de agosto de 2023  
HORÁRIO: 08:30hrs (HORÁRIO LOCAL)



## DECLARAÇÕES CONJUNTIVAS

Senhor(a) presidente(a),

A empresa **IMPERAMAQ CONSTRUCOES E LOCACOES LTDA**, pessoa jurídica de direito privado, inscrita no CNPJ sob o nº 12.909.926/0001-83, com sede na Rua Dom Pedro II, 402 – Sala 104 – Parque do Buriti, na cidade de IMPERATRIZ, Estado do MARANHÃO, (neste ato representado) pelo procurador, Sr. **ARTHUR AUGUSTO SILVA PORTO NIEMEYER, BRASILEIRO, CASADO, EMPRESÁRIO**, portador do RG nº 35690495-4 SSP/MA e do CPF nº 839.333.793-34, **DECLARA**, para fins do disposto no subitem do edital, do **TOMADA DE PREÇOS Nº 010/2023 - CPL**

### DECLARAÇÃO DE CUMPRIMENTO DO INCISO XXXIII DO ART. 7º, CF/88

**DECLARA**, para fins do disposto no subitem do edital, do **TOMADA DE PREÇOS Nº 010/2023 - CPL**, que, sob as penas da Lei, que não possui no seu quadro de pessoal, menor de 18 (dezoito) anos em exercício de atividade noturna, perigosa ou insalubre, bem como não utiliza para qualquer trabalho ou atividade, menor de 16 (dezesesseis) anos, exceto na condição de aprendiz, a partir de 14 (quatorze) anos, em conformidade com o inciso XXXIII do art. 7º, da Constituição Federal e com a Lei Nº 9.854/99.

### DECLARAÇÃO DE INEXISTÊNCIA DE FATOS IMPEDITIVOS DA HABILITAÇÃO

**DECLARA**, sob as penas da Lei, nos termos do artigo 32, § 2.º, da Lei Federal Nº 8.666/93, que até a presente data nenhum fato ocorreu que a inabilite a participar do **TOMADA DE PREÇOS Nº 010/2023 - CPL**, e que contra ela não existe nenhum pedido de falência ou recuperação judicial.

### DECLARAÇÃO EXPRESSA DE TOTAL CONCORDÂNCIA COM OS TERMOS DO EDITAL

**DECLARA** para os devidos fins, que concorda com todos os termos descritos no edital e seus anexos, em especial aos critérios de credenciamento, julgamento das propostas de preços, habilitação/inabilitação e que tem pleno e total conhecimento do edital e anexos deste certame, não possuindo ainda, quaisquer restrições ao caráter competitivo desta licitação.

### DECLARAÇÃO DE INEXISTÊNCIA DE FATO SUPERVENIENTE IMPEDITIVO DA HABILITAÇÃO

**Declara** sob a pena que dispõe o art. 299 do Código Penal Brasileiro, que não há sob ela qualquer fato impeditivo que impeça sua habilitação junto a **TOMADA DE PREÇOS Nº 010/2023 - CPL**

Rua Dom Pedro II, 402 – Sala 104 – Parque do Buriti  
Imperatriz – MA – Fone: (99) 3582-5559  
E-mail: imperamaq@gmail.com

## DECLARAÇÃO DE LOCALIZAÇÃO E FUNCIONAMENTO

Eu, **ARTHUR AUGUSTO SILVA PORTO NIEMEYER**, portador(a) do RG nº **35690495-4** SSP/MA e do CPF nº **839.333.793-34**, residente e domiciliado à **Rua Santo Cristo, 1083, Nova Imperatriz – Imperatriz/MA**, DECLARO sob as penalidades da lei, que A empresa **IMPERAMAQ CONSTRUÇÕES E LOCAÇÕES**, signatária, inscrita no CNPJ sob o Nº **12.909.926/0001-83**, está localizada e em pleno funcionamento à **Rua Dom Pedro II, 402 – Sala 104 – Parque do Buriti, na cidade de IMPERATRIZ, Estado do MARANHÃO**, sendo o local e instalações adequados e compatíveis para o exercício do ramo de atividade da mesma.

### TERMO DE COMPROMISSO DE COMBATE À CORRUPÇÃO E AO CONLUIO ENTRE LICITANTES E DE RESPONSABILIDADE SÓCIO-AMBIENTAL

Declara para fins dos dispostos do edital da licitação acima identificada:

- Consciente de que a sociedade civil brasileira espera dos agentes econômicos a declaração de adesão a princípios, atitudes e procedimentos que possam mudar a vida política do País, assim como anseia pela efetiva prática de tais princípios;
- Desejosa de oferecer à nação uma resposta à altura das suas expectativas;
- Determinada a propagar boas práticas de ética empresarial, que possam erradicar a corrupção do rol das estratégias para obter resultados econômicos;
- Ciente de que a erradicação das práticas ilegais, imorais e antiéticas depende de um esforço dos agentes econômicos socialmente responsáveis para envolver em tais iniciativas um número cada vez maior de empresas e organizações civis;

Sob as penas da lei, em especial o art. 299 do Código Penal Brasileiro e art. 90 da Lei 8.666/93 e alterações posteriores, se compromete a:

1. Adotar, ou reforçar, todas as ações e procedimentos necessários para que as pessoas que integram as suas estruturas conheçam as leis a que estão vinculadas, ao atuarem em seu nome ou em seu benefício, para que possam cumpri-las integralmente, especialmente, na condição de fornecedor de bens e serviços para a Prefeitura Municipal **SITIO NOVO - MA**
2. Proibir, ou reforçar a proibição de que qualquer pessoa ou organização que atue em seu nome ou em seu benefício dê, comprometa-se a dar ou ofereça suborno, assim entendido qualquer tipo de vantagem patrimonial ou extrapatrimonial, direta ou indireta, a qualquer funcionário Prefeitura Municipal **SITIO NOVO - MA**, nem mesmo para obter decisão favorável aos seus negócios;
3. Proibir ou reforçar a proibição de que qualquer pessoa ou organização que aja em seu nome, seja como representante, agente, mandatária ou sob qualquer outro vínculo, utilize qualquer meio imoral ou antiético nos relacionamentos com funcionários Prefeitura Municipal **SITIO NOVO - MA**
4. Evitar que pessoa ou organização que atue em seu nome ou em seu benefício estabeleça qualquer relação de negócio com as pessoas físicas ou jurídicas, dentro de sua cadeia produtiva, que tenham sido declaradas inidôneas pela Administração Pública;
5. Não tentar, por qualquer meio, influir na decisão de outro participante quanto a participar ou não da referida licitação;
6. Apoiar e colaborar com a Prefeitura Municipal **SITIO NOVO - MA** em qualquer apuração de suspeita de irregularidade ou violação da lei ou dos princípios éticos refletidos nesta declaração, sempre em estrito respeito à legislação vigente.

Rua Dom Pedro II, 402 – Sala 104 – Parque do Buriti  
Imperatriz – MA – Fone: (99) 3582-5559  
E-mail: imperamaq@gmail.com

E, declara que:

7. A proposta apresentada nesta licitação foi elaborada de maneira independente e que o seu conteúdo, bem como a intenção de apresentá-la não foi, no todo ou em parte, direta ou indiretamente, informado a, discutido com ou recebido de qualquer outro participante em potencial ou de fato do presente certame, por qualquer meio ou por qualquer pessoa antes da abertura oficial das propostas;

8. Esta empresa e seus sócios-diretores não constam em listas oficiais por infringir as regulamentações pertinentes a valores sócios-ambientais, bem como não contrata pessoas físicas ou jurídicas, dentro de sua cadeia produtiva, que constem de tais listas;

9. Está plenamente ciente do teor e da extensão deste documento e que detém plenos poderes e informações para firmá-lo.

**DECLARAÇÃO QUE O(S) EMPRESÁRIO / SÓCIO(S) / DIRIGENTE(S) / RESPONSÁVEL(ÉIS) TÉCNICO(S) NÃO É(SÃO) SERVIDOR(ES) PÚBLICO(S) DO MUNICÍPIO SITIO NOVO - MA**

DECLARA sob as penas da lei, que o(s) empresário, sócio(s), dirigente(s) e/ou responsável(eis) técnico(s) não é(são) servidor(es) público(s) da administração pública municipal **SITIO NOVO - MA**, não estando, portanto, enquadrados no art. 9º, inciso III, da Lei nº 8.666/93, não havendo, também, qualquer outro impeditivo para participar de licitações e firmar contrato com a administração pública.

**DECLARAÇÃO IDONEIDADE**

DECLARA sob as penas da lei, que inexistente qualquer fato, seja suspensão ou inidoneidade, que a impeça de participar de licitações e/ou ser contratada por administração pública em quaisquer de suas esferas (Federal, Estaduais ou Municipais). Outrossim, declara serem autênticos todos os documentos apresentados.

**DECLARAÇÃO DE AUSÊNCIA DE IMPEDIMENTOS PREVISTOS NOS ARTIGOS 29, INCISO IX COM 54, INCISO I, ALÍNEA "A" E INCISO II, ALÍNEA "A", DA CONSTITUIÇÃO FEDERAL**

Declara sob as penas da lei, que o(s) proprietário(s) e/ou sócio(s) exerçam mandato eletivo capaz de ensejar os impedimentos previstos nos artigos 29, inciso IX com 54, inciso I, alínea "a" e inciso II, alínea "a", da Constituição Federal.

**DECLARAÇÃO DE RENÚNCIA A VISITA TÉCNICA**

DECLARA que renuncia à Visita Técnica aos locais e as instalações para a prestação dos serviços constantes do objeto do Edital da **TOMADA DE PREÇOS Nº 010/2023 - CPL**, e o quadro técnico da empresa tomou conhecimento das reais condições de execução dos serviços, bem como coletaram informações de todos os dados e elementos necessários à perfeita elaboração da proposta comercial, responsabilizando-se por manter as garantias que vincularem nossa proposta ao presente processo licitatório, em nome da empresa que represento.

Observação: A não aceitação dessa declaração que substitui a VISITA TÉCNICA fere o Artigo nº03 da Lei nº8.666/93 em conjunto com o Art. Nº37 inc. XXI da Constituição Federal e todos os acórdãos citados acima.

**LEGISLAÇÃO**

Acórdão nº4.968/2011- Segunda Câmara  
Acórdão nº110/2012 – Plenário TCU  
Acórdão nº785/2012 – Plenário TCU  
Acórdão nº 906/2012 –Plenário TCU  
Acórdão nº7519/2013 – Segunda Câmara, TCU -024.995/2013-4

### DECLARAÇÃO DE AUSÊNCIA DE PROCESSO JUDICIAL COM SENTENÇA DEFINITIVA

Declara sob as penas da lei, que esta empresa [incluindo empresário(s), sócio(s), dirigente(s), responsável(eis) técnico(s), e/ou qualquer outro(s) responsável(eis), independente da denominação não estão respondendo processo judicialmente com sentença definitiva, em quaisquer esferas governamentais, relativamente a fraudes em licitações públicas, danos ao erário público e/ou formação de quadrilha.

### DECLARAÇÃO COMPROVANDO QUE A EMPRESA LICITANTE RECEBEU OS DOCUMENTOS E QUE TOMOU TODAS AS INFORMAÇÕES E AS CONDIÇÕES LOCAIS PARA O CUMPRIMENTO DAS OBRIGAÇÕES DO OBJETO DESTA LICITAÇÃO

Declara sob as penas da Lei, que recebeu todos os documentos e que tomou todas as informações e as condições locais para o cumprimento das obrigações do objeto desta licitação, conforme determinado pelo art. 30, inciso III, da Lei nº 8.666/93 e alterações posteriores.

### DECLARAÇÃO DE INFORMAÇÃO DA ATIVIDADE DE MAIOR RECEITA

DECLARA sob as penas da Lei, que a atividade descrita abaixo, devidamente enquadrada na Classificação Nacional de Atividades Econômicas/CNAE, representa a atividade de maior receita desta empresa:

Código CNAE: **42.11-1-01**

Descrição da atividade: **Construção de rodovias e ferrovias**

### DECLARAÇÃO DE CAPITAL SOCIAL

**Declaramos que:** para os devidos fins junto a comissão permanente de licitação **SITIO NOVO - MA** que está qualificada e comprova através de seu capital social e demais alterações que seu patrimônio líquido está acima de 10% do exigido no edital

### DECLARAÇÃO DE CAPACIDADE OPERACIONAL

**Declaramos** para os devidos fins que conforme **ATESTADOS TÉCNICOS OPERACIONAIS** em anexo temos toda a qualificação necessária para atender as necessidades do município.

### DECLARAÇÃO DE MAQUINAS, EQUIPAMENTOS E PESSOAL

**DECLAMOS:** Que disponibilizaremos **TODOS E QUAISQUER** equipamentos e pessoal necessários para cumprimento do contrato caso formos declarados vencedores. Declaramos ainda que manteremos local adequado para armazenamento de equipamentos e alojamento para os trabalhadores.

### DECLARAÇÃO DE MANUTENÇÃO DO RESPONSÁVEL TÉCNICO

DECLARA que os engenheiros responsáveis para execução da **TOMADA DE PREÇOS Nº 010/2023 - CPL** que o(a) Sr.(a) **RICARDO CEZA DA SILVA**, brasileiro, portador do **CPF nº 444.224.744-72** e inscrito no **CREA sob o nº 1901322351**, como Responsável Técnico para acompanhar a execução da obra, objeto da licitação em apreço

### DECLARAÇÃO DE CONFECCÃO E INSTALAÇÃO DE PLACAS INDICATIVAS

DECLARA, sob as penas da lei, que:

Que se compromete a confeccionar e instalar placa indicativa da obra, conforme estabelecido no Edital de **TOMADA DE PREÇOS Nº 010/2023 - CPL**

### DECLARAÇÃO DE CONHECIMENTO DAS NORMAS TÉCNICAS, PROJETOS E ESPECIFICAÇÕES TÉCNICAS

DECLARA, sob as penas da lei, que:

- Que tem pleno conhecimento das normas, projetos e especificações técnicas relativas às obras desta licitação, bem como, das condições locais que possam influir na execução da mesma.

### DECLARAÇÃO DE FISCALIZAÇÃO

DECLARA, sob as penas da lei, que:

- Aceita fiscalização e controle técnico do Município ou quem este expressamente determinar.  
 Que dispõe de máquinas, equipamentos e pessoal técnico especializado necessários à execução do objeto;

### DECLARAÇÃO DE CONHECIMENTO DAS OBRIGAÇÕES

- a) ter tomado conhecimento de todas as informações e das condições para o perfeito cumprimento das obrigações objeto da licitação, seja por meio da análise e exame da documentação integrante do edital, seja por meio de informações obtidas no órgão licitador.  
b) que o preço ofertado contempla todas as obrigações decorrentes desse conhecimento, e que visitou os locais de entrega, tendo perfeito conhecimento das condições para sua execução.  
c) estar de acordo com todas as condições mencionadas na Proposta Comercial, constantes do edital e minuta contratual e no tratante do fornecimento dos produtos adquiridos pela minha empresa.  
d) que nenhum de seus dirigentes, gerentes, acionistas ou detentores de mais de 5% (cinco por cento) do capital com direito a voto, ou controlador, responsáveis técnicos ou eventuais subcontratados são servidores do órgão licitador.  
e) que aceita integralmente os termos e as condições da presente licitação, bem como as disposições contidas na Lei Nº 8.666/1993, suas alterações e demais disposições legais.  
f) não ser servidor ou dirigente de órgão ou entidade contratante ou responsável pela licitação.  
g) que tem pleno conhecimento de todas as informações e das condições locais para cumprimento das obrigações objeto desta licitação;  
h) que se sujeita às condições estabelecidas neste Edital, bem como de submissão às normas da Associação Brasileira de Normas Técnicas - ABNT, para execução do objeto desta licitação;  
i) que conhece a Legislação Brasileira sobre Meio Ambiente, que irá cumpri-la e que assume a responsabilidade, sem ônus para a Prefeitura Municipal SITIO NOVO - MA, por danos motivados pelo não cumprimento da legislação pertinente

### DECLARAÇÃO DE ATENDIMENTO AO DECRETO Nº 7.983/2013

DECLARA que cumpre as regras e os critérios para a elaboração do orçamento de referência da obra de que trata a TOMADA DE PREÇOS Nº 010/2023 - CPL, estabelecidos no Decreto nº 7.983/2013, de 08 de abril de 2013.

DECLARA, ainda, que a empresa está excluída das vedações constantes do § 4º do art. 3º da Lei Complementar Nº 123, de 14 de dezembro de 2006.

Declaramos ainda, ter ciência que "a falsidade de declaração, resultará na inabilitação desta empresa e caracterizará o crime de que trata o Art. 299 do Código Penal, sem prejuízo do enquadramento em outras figuras penais e das sanções administrativas previstas na Lei nº 8.666/93 e alterações posteriores, bem como demais normas pertinentes à espécie".

Imperatriz – MA, 09 de agosto de 2023.

**ARTHUR AUGUSTO SILVA PORTO NIEMEYER**  
CPF: 839.333.793-34  
**IMPERAMAQ CONSTRUÇÕES E LOCAÇÕES**  
CNPJ: 12.909.926/0001-83

Rua Dom Pedro II, 402 – Sala 104 – Parque do Buriti  
Imperatriz – MA – Fone: (99) 3582-5559  
E-mail: imperamaq@gmail.com