

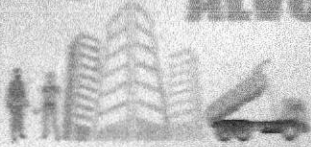

ALVORADA CONSTRUIR LTDA

Construções Serviços e Licitações

CNPJ: 05.793.899-0001716



ENVELOPE Nº 1 DOCUMENTOS DE HABILITAÇÃO

À
COMISSÃO PERMANENTE DE LICITAÇÃO - CPL

REF: TOMADA DE PREÇOS Nº 010/2023.

**OBJETO: CONSTRUIR NA CONTRATAÇÃO DE EMPRESA ESPECIALISTA PARA
REVITALIZAÇÃO DE VILAS URBANAS E RURAIS DO MUNICÍPIO DE SÍTIO NOVO-MA**

PROCESSO ADMINISTRATIVO Nº 047/2023

TIPO: MENOR PREÇO GLOBAL

DATA DA ABERTURA: 14/08/2023 AS 8:30 HORAS;

**LOCAL: SALA DE REUNIÕES DA COMISSÃO PERMANENTE D DE
LICITAÇÃO – CPL, SITUADA Á AVENIDA LEONARDO DE ALMEIDA S/N
CENTRO SÍTIO NOVO – MA.**

Handwritten signatures and initials at the bottom of the page.



ALVORADA CONSTRUIR LTDA

Construções Serviços e Locações

CNPJ: 05.703.869-0001/16



**HABILITAÇÃO
JURIDICA**

[Handwritten signature]

[Handwritten signature]

[Handwritten signature]

[Handwritten signature]

[Handwritten signature]

[Handwritten signature]

[Handwritten signature]

SÉTIMA ALTERAÇÃO E CONSOLIDAÇÃO DE SOCIEDADE EMPRESÁRIA LIMITADA
ALVORADA CONSTRUIR LTDA



CNPJ Nº. 05.703.869/0001-16
NIRE Nº. 21200544885

Pelo presente instrumento particular de alteração contratual e consolidação ao contrato social de sociedade limitada, os abaixo assinados:

REINALDO GOMES DA SILVA, brasileiro, empresário, casado sob regime de comunhão parcial de bens, Natural de Montes Altos – MA, nascido em 28/04/1975, portador do CPF nº. 505.086.953-68 e Cédula de Identidade nº. 15535762000-6 – GEJUSPC – MA, residente e domiciliado a Rua Ceará, nº. 65, Bairro Vila Mariana, CEP 65938-000, Ribamar Fiquene – MA. e **AURIA NUBIA SILVA DO NASCIMENTO**, brasileira, empresária, casada sob regime de comunhão parcial de bens, Natural de Imperatriz - MA, nascida em 14/11/1974, portadora do CPF nº. 436.231.153-04 e Cédula de Identidade nº. 030464622006-1 – SSP – MA, residente e domiciliado a Rua Ceará, nº. 65, Bairro Vila Mariana, CEP 65938-000, Ribamar Fiquene – MA. **ALVORADA CONSTRUIR LTDA**, com o nome de fantasia: **CONSTRUTORA ALVORADA**, com sede na **Rua Ceará, nº. 65, Bairro Vila Mariana, CEP 65938-000, Ribamar Fiquene – MA**. Devidamente inscrita no CNPJ nº. **05.703.869/0001-16**, devidamente registrada na JUCEMA – Junta Comercial do Estado do Maranhão sob nº. **21200544885** por despacho em 20/06/2003, deliberam de pleno e comum acordo, e na melhor forma de direito, ajustarem a presente alteração e consolidar o Contrato Social, conforme cláusulas e condições seguintes.

1ª. – A sociedade tem de como objetivo: Comércio varejista de artigos de papelaria; Coleta de resíduos não-perigosos; Construção de edifícios; Construção de rodovias e ferrovias; Obras de urbanização - ruas, praças e calçadas; Construção de estações e redes de distribuição de energia elétrica; Construção de redes de abastecimento de água, coleta de esgoto e construções correlatas, exceto obras de irrigação; Construção de instalações esportivas e recreativas; Obras de terraplenagem; Comércio varejista de mercadorias em geral, com predominância de produtos alimentícios - minimercados, mercearias e armazéns; Comércio varejista de produtos alimentícios em geral ou especializado em produtos alimentícios não especificados anteriormente (Arroz, Óleo vegetal, farinha, etc.); Comércio varejista de materiais de construção em geral; Comércio varejista especializado de equipamentos e suprimentos de informática; Comércio varejista especializado de eletrodomésticos e equipamentos de áudio e vídeo; Comércio varejista de móveis; Transporte escolar; Locação de automóveis sem condutor; Aluguel de máquinas e equipamentos agrícolas sem operador; Aluguel de máquinas e equipamentos para construção sem operador, exceto andaimes; Tendo de acordo com CNAE fiscal a atividade principal e secundária os seguintes códigos:

Principal:

4761-0/03 – Comércio varejista de artigos de papelaria;

**Secundária:**

3811-4/00 – Coleta de resíduos não-perigosos;
 4120-4/00 – Construção de edifícios;
 4211-1/01 – Construção de rodovias e ferrovias;
 4213-8/00 – Obras de urbanização - ruas, praças e calçadas;
 4221-9/02 – Construção de estações e redes de distribuição de energia elétrica;
 4222-7/01 – Construção de redes de abastecimento de água, coleta de esgoto e construções correlatas, exceto obras de irrigação;
 4299-5/01 – Construção de instalações esportivas e recreativas;
 4313-4/00 – Obras de terraplenagem;
 4712-1/00 – Comércio varejista de mercadorias em geral, com predominância de produtos alimentícios - minimercados, mercearias e armazéns;
 4729-6/99 – Comércio varejista de produtos alimentícios em geral ou especializado em produtos alimentícios não especificados anteriormente (Arroz, Óleo vegetal, farinha. etc.);
 4744-0/99 – Comércio varejista de materiais de construção em geral;
 4751-2/01 – Comércio varejista especializado de equipamentos e suprimentos de informática;
 4753-9/00 – Comércio varejista especializado de eletrodomésticos e equipamentos de áudio e vídeo;
 4754-7/01 – Comércio varejista de móveis;
 4924-8/00 – Transporte escolar;
 7711-0/00 – Locação de automóveis sem condutor;
 7731-4/00 – Aluguel de máquinas e equipamentos agrícolas sem operador;
 7732-2/01 – Aluguel de máquinas e equipamentos para construção sem operador, exceto andaimes;

2ª. – Neste ato fica alterada seu objetivo para as atividades: Construção de edifícios; Coleta de resíduos não-perigosos; Construção de rodovias e ferrovias; Construção de obras de arte especiais; Obras de urbanização - ruas, praças e calçadas; Construção de estações e redes de distribuição de energia elétrica; Construção de redes de abastecimento de água, coleta de esgoto e construções correlatas, exceto obras de irrigação; Construção de instalações esportivas e recreativas; Obras de terraplenagem; Comércio varejista de mercadorias em geral, com predominância de produtos alimentícios - minimercados, mercearias e armazéns; Comércio varejista de produtos alimentícios em geral ou especializado em produtos alimentícios não especificados anteriormente (Arroz, Óleo vegetal, farinha. etc.); Comércio varejista de materiais de construção em geral; Comércio varejista especializado de equipamentos e suprimentos de informática; Comércio varejista especializado de eletrodomésticos e equipamentos de áudio e vídeo; Comércio varejista de móveis; Comércio varejista de artigos

de papelaria; Transporte escolar; Locação de automóveis sem condutor; Aluguel de máquinas e equipamentos agrícolas sem operador; Aluguel de máquinas e equipamentos para construção sem operador, exceto andaimes Tendo como atividade principal e secundária de acordo com CNAE os seguintes códigos:



Principal:

4120-4/00 – Construção de edifícios;

Secundaria:

- 3811-4/00 – Coleta de resíduos não-perigosos;
- 4211-1/01 – Construção de rodovias e ferrovias;
- 4212-0/00 – Construção de obras de arte especiais;
- 4213-8/00 – Obras de urbanização - ruas, praças e calçadas;
- 4221-9/02 – Construção de estações e redes de distribuição de energia elétrica;
- 4222-7/01 – Construção de redes de abastecimento de água, coleta de esgoto e construções correlatas, exceto obras de irrigação;
- 4299-5/01 – Construção de instalações esportivas e recreativas;
- 4313-4/00 – Obras de terraplenagem;
- 4712-1/00 – Comércio varejista de mercadorias em geral, com predominância de produtos alimentícios - minimercados, mercearias e armazéns;
- 4729-6/99 – Comércio varejista de produtos alimentícios em geral ou especializado em produtos alimentícios não especificados anteriormente (Arroz, Óleo vegetal, farinha. etc.);
- 4744-0/99 – Comércio varejista de materiais de construção em geral;
- 4751-2/01 – Comércio varejista especializado de equipamentos e suprimentos de informática;
- 4753-9/00 – Comércio varejista especializado de eletrodomésticos e equipamentos de áudio e vídeo;
- 4754-7/01 – Comércio varejista de móveis;
- 4761-0/03 – Comércio varejista de artigos de papelaria;
- 4924-8/00 – Transporte escolar;
- 7711-0/00 – Locação de automóveis sem condutor;
- 7731-4/00 – Aluguel de máquinas e equipamentos agrícolas sem operador;
- 7732-2/01 – Aluguel de máquinas e equipamentos para construção sem operador, exceto andaimes;

3ª – Neste ato retira-se da sociedade a sócia Sra. AURIA NUBIA SILVA DO NASCIMENTO, que cede transfere ao sócio remanescente Sr. REINALDO GOMES DA SILVA, respectivamente 200.000 (duzentas mil) quotas, no valor de R\$ 1,00 (um real), cada uma, que corresponde a R\$ 200.000,00 (duzentos mil reais).

4ª - A sócia cedente declara haver recebido neste ato a quantia equivalente ao total de suas quotas na sociedade, dando-lhe plena, geral e irrevogável quitação das quotas, sendo o capital social integralizado em moeda nacional, ficando assim, o capital social distribuído entre os sócios da seguinte forma:



SÓCIOS	%	QUOTAS	VALOR R\$
REINALDO GOMES DA SILVA	100,00	400.000	400.000,00
TOTAIS	100,00	400.000	400.000,00

5ª - O capital social que é R\$ 400.000,00 (quatrocentos mil reais), dividido em 400.000 (quatrocentas mil), quotas de capital no valor nominal de R\$ 1,00 (um real), cada uma, totalmente subscrito e integralizado, passará a partir da presente data para R\$ 1.000.000,00 (Um milhão de reais), dividido em 1.000.000 (Um milhão) quotas no valor nominal de R\$ 1,00 (um real), cada uma, cujo aumento de R\$ 600.000,00 (seiscentos mil reais), será integralizado neste ato em moeda corrente nacional, pelos sócios na proporção da participação de cada um dos sócios ficando assim subscrito:

SÓCIOS	%	QUOTAS	VALOR R\$
REINALDO GOMES DA SILVA	100,00	1.000.000	1.000.000,00
TOTAIS	100,00	1.000.000	1.000.000,00

6ª. - O sócio declara sob penas da lei, que se desenquadra da condição de MICROEMPRESA - ME, nos termos da Lei Complementar nº. 123 de 14/12/2006. e passando à condição de Empresa porte EPP, excluída do regime da mencionada lei, Inciso I e II do artigo 3º, exclusão relacionada no § 4º.

7ª. - A administração da sociedade e a representação ativa e passiva serão exercidas pelo a sócia Sr. REINALDO GOMES DA SILVA, já qualificado anteriormente. conforme artigos 997, VI, 1.013, 1015 e 1.064 da Lei 10.406/2002.

8ª. - O administrador terá os mais amplos poderes na gestão dos negócios sociais, podendo, individualmente ou isoladamente pratica todos os atos, transações e operações necessárias à realização dos objetivos sociais, tais como abertura e encerramento de contas bancárias, emissão de cheques, emissão e endosso de duplicatas, aceites de notas promissórias, onerar ou alienar o patrimônio social, assinaturas de contrato de empréstimos, investimentos e financiamentos bancários e todos e quaisquer atos necessários para concessão dos objetivos sociais. conforme artigos 997, VI, 1.013, 1015 e 1.064 da Lei 10.406/2002.

9ª. – O administrador poderá nomear procuradores em nome da sociedade, cujos mandatos deverão especificar os respectivos poderes e em se tratando de procuradores "advogados" deverá especificar os respectivos poderes e prazos e validade.



10ª. – O administrador declara sob as penas de lei, de que não está impedido de exercer a administração da sociedade, por lei especial, ou em virtude de condenação criminal, ou por se encontrar sob os efeitos dela, a pena que vede, ainda que temporariamente ou acesso a cargos públicos, ou por crime falimentar, de prevaricação, peita ou suborno, concussão, peculato, ou contra economia popular, contra o sistema financeiro nacional, contra normas de defesa da concorrência, contra as relações de consumo, fé pública ou propriedade. (Art. 1.011, § 1º do C/C 2002).

11ª. – Permanecem em vigor as demais cláusulas do Contrato social não alteradas por este instrumento.

À Vista da modificação ora ajustada, e para total adequação a Lei 10.406/02, consolida-se o presente contrato social, de acordo com seguinte redação:

1ª. – A sociedade é EMPRESÁRIA do tipo SOCIEDADE EMPRESÁRIA LIMITADA, fazendo parte como integrante o sócio devidamente nomeado e qualificado.

2ª. – A sociedade gira sob o nome empresarial: **ALVORADA CONSTRUIR LTDA**, tendo como nome fantasia: **CONTRUTORA ALVORADA**. Com sede e domicílio na **Rua Ceará, nº. 65, Bairro Vila Mariana, CEP 65938-000, Ribamar Fiquene – MA**

3ª. – **O objetivo da sociedade é de:** Construção de edifícios; Coleta de resíduos não-perigosos; Construção de rodovias e ferrovias; Construção de obras de arte especiais; Obras de urbanização - ruas, praças e calçadas; Construção de estações e redes de distribuição de energia elétrica; Construção de redes de abastecimento de água, coleta de esgoto e construções correlatas, exceto obras de irrigação; Construção de instalações esportivas e recreativas; Obras de terraplenagem; Comércio varejista de mercadorias em geral, com predominância de produtos alimentícios - minimercados, mercearias e armazéns; Comércio varejista de produtos alimentícios em geral ou especializado em produtos alimentícios não especificados anteriormente (Arroz, Óleo vegetal, farinha. etc.); Comércio varejista de materiais de construção em geral; Comércio varejista especializado de equipamentos e suprimentos de informática; Comércio varejista especializado de eletrodomésticos e equipamentos de áudio e vídeo; Comércio varejista de móveis; Comércio varejista de artigos de papelaria; Transporte escolar; Locação de automóveis sem condutor; Aluguel de máquinas e equipamentos agrícolas sem operador; Aluguel de máquinas e equipamentos para construção sem operador, exceto

andaimos Tendo como atividade principal e secundária de acordo com CNAE os seguintes códigos:

Principal:

4120-4/00 – Construção de edifícios;



Secundaria:

- 3811-4/00 – Coleta de resíduos não-perigosos;
 4211-1/01 – Construção de rodovias e ferrovias;
 4212-0/00 – Construção de obras de arte especiais;
 4213-8/00 – Obras de urbanização - ruas, praças e calçadas;
 4221-9/02 – Construção de estações e redes de distribuição de energia elétrica;
 4222-7/01 – Construção de redes de abastecimento de água, coleta de esgoto e construções correlatas, exceto obras de irrigação;
 4299-5/01 – Construção de instalações esportivas e recreativas;
 4313-4/00 – Obras de terraplenagem;
 4712-1/00 – Comércio varejista de mercadorias em geral, com predominância de produtos alimentícios - minimercados, mercearias e armazéns;
 4729-6/99 – Comércio varejista de produtos alimentícios em geral ou especializado em produtos alimentícios não especificados anteriormente (Arroz, Óleo vegetal, farinha. etc.);
 4744-0/99 – Comércio varejista de materiais de construção em geral;
 4751-2/01 – Comércio varejista especializado de equipamentos e suprimentos de informática;
 4753-9/00 – Comércio varejista especializado de eletrodomésticos e equipamentos de áudio e vídeo;
 4754-7/01 – Comércio varejista de móveis;
 4761-0/03 – Comércio varejista de artigos de papelaria;
 4924-8/00 – Transporte escolar;
 7711-0/00 – Locação de automóveis sem condutor;
 7731-4/00 – Aluguel de máquinas e equipamentos agrícolas sem operador;
 7732-2/01 – Aluguel de máquinas e equipamentos para construção sem operador, exceto andaimes;
- 4ª. – O Capital social é de R\$ 1.000.000,00 (um milhão reais), dividido em 1.000.000 (Um milhão) quotas, no valor de R\$ 1,00 (um real) cada uma, totalmente subscrito e integralizado, em moeda corrente do país. Distribuídos da seguinte forma:

SÓCIOS	%	QUOTAS	VALOR R\$
REINALDO GOMES DA SILVA	100,00	1.000.000	1.000.000,00
TOTAIS	100,00	1.000.000	1.000.000,00

CA

[Handwritten signature]

[Handwritten mark]

[Handwritten signature]

[Handwritten signature]

[Handwritten signature]

5ª. – A sociedade iniciou suas atividades em 20/05/2003 e seu prazo de duração é indeterminado. É garantida a continuidade da pessoa jurídica diante do impedimento por morte maior ou impedimento temporário ou permanente do sócio conforme artigo 997, § 1º da Lei 10.406/2002.



6ª – As quotas são indivisíveis e não poderão ser cedidas ou transferidas, sem o consentimento do sócio, a quem fica assegurado, em igualdade de condições e preço o direito de preferência para aquisição se postas à venda, formalizando, se realizada a cessão delas, a alteração contratual pertinente. (Art. 1.056, art. 1.057, CC/2002).

7ª – A responsabilidade do sócio é restrita ao valor de suas quotas, mas todos responde solidariamente pela integralização do capital social (Art. 1.052, CC/2002).

8ª. – A sociedade poderá a qualquer tempo, abrir ou fechar filial, depósitos, escritórios, ou outra dependência, mediante alteração contratual assinada por seu sócio.

9ª. – A administração da **SOCIEDADE EMPRESÁRIA LIMITADA** caberá ao sócio Sr. **REINALDO GOMES DA SILVA**, que recebe poderes e atribuições de representar a empresa ativa, passiva, judicial, e extrajudicialmente, na gestão dos negócios, podendo, individualmente ou isoladamente pratica todos os atos, transações e operações necessárias à realização dos objetivos sociais, tais como: abertura e encerramento de contas bancárias, emissão de cheques, emissão e endosso de duplicatas, aceites de notas promissórias, onerar ou alienar o patrimônio social, assinaturas de contrato de empréstimos, investimentos e financiamentos bancários e todos e quaisquer atos necessários para concessão dos objetivos sociais. Artigos 997, VI, art. 1.060, art., 1.061, 1.062, art. 1.063 e 1.064 todos do CC/2002).

10ª. – O sócio **REINALDO GOMES DA SILVA**, poderá designar o administrador não sócio da sociedade em contrato social ou em ato separado, indicando suas atribuições e poderes, dentre eles o de usar o nome empresarial e o prazo de gestão, se determinado (artigo 1.061 da Lei 10.406/2002).

11ª. – O sócio **REINALDO GOMES DA SILVA**, poderá de comum acordo, fixar uma retirada mensal, a título de pró-labore, observadas as disposições regulamentares pertinentes.

12ª. – Fica estabelecido que a sociedade não terá Conselho Fiscal.

13ª. – O exercício social inicia-se a 01 de janeiro e encerra-se a 31 de dezembro de cada ano, levantando-se nesta data; Inventário, balanço patrimonial e a demonstração de resultado do exercício, sendo o lucro ou prejuízo apurado em cada exercício transferido para a conta de

lucros ou prejuízo do exercício, cuja destinação será dada por deliberação do sócio. (art. 1.065, CC/2002), (art. 1.078 CC/2002).



14ª. – Nos quatro meses seguintes ao término do exercício social, o sócio deliberará sobre as contas e designará o sócio, quando for o caso (Artigos 1.071 e 1.072, § 2º e art. 1.078, CC/2002).

15ª. – Falecendo ou interditado o sócio, a sociedade continuará suas atividades com os herdeiros, sucessores e incapaz. Não sendo possível ou existindo interesses destes ou dos sócios remanescentes, o valor de seus haveres será apurado e liquidado com base na situação patrimonial da sociedade, à data da resolução, verificada em balanço geral específico para esse fim. (Artigos 1.028 e 1.031, CC/2002).

16ª. – O sócio **REINALDO GOMES DA SILVA**, declara sob as penas da lei, que de não está impedido de exercer a administração da sociedade, por lei especial, ou em virtude de condenação criminal, ou por se encontrar sob os efeitos dela, a pena que vede, ainda que temporariamente, o acesso a cargos públicos; ou por crime falimentar, de prevaricação, peita ou suborno, concussão, peculato, ou contra economia popular, contra o sistema financeiro nacional, contra as normas de defesa da concorrência, contra as relações de consumo, fé pública, ou a propriedade (Art. 1.011, § 1º, CC/2002).

17ª. – Os sócios elegem o foro de Ribamar Fiquene, Estado Maranhão, para dirimir eventuais dúvidas inerentes ao presente contrato. Com expressão renúncia de qualquer outro, por mais privilegiado que seja. (Art. 53, III, “e” do Dec. 1.800/96).

E, por estarem justos e contratados, assinam as partes o presente instrumento, lavrado em 01 (uma) via de igual teor e forma, processando-se em seguida os devidos registros.

Ribamar Fiquene – MA. 01 de janeiro de 2023.

REINALDO GOMES DA SILVA

AURIA NUBIA SILVA DO NASCIMENTO



ASSINATURA ELETRÔNICA

Certificamos que o ato da empresa ALVORADA CONSTRUIR LTDA consta assinado digitalmente por:

IDENTIFICAÇÃO DO(S) ASSINANTE(S)	
CPF/CNPJ	Nome
43623115304	AURIA NUBIA SILVA DO NASCIMENTO
50508695368	REINALDO GOMES DA SILVA

JUCEMA

CERTIFICO O REGISTRO EM 31/01/2023 11:34 SOB N° 20230038557.
PROTOCOLO: 230038557 DE 30/01/2023.
CÓDIGO DE VERIFICAÇÃO: 12301356569. CNPJ DA SEDE: 05703869000116.
NIRE: 21200544885. COM EFEITOS DO REGISTRO EM: 01/01/2023.
ALVORADA CONSTRUIR LTDA

CARLOS ANDRÉ DE MORAES PEREIRA
SECRETÁRIO-GERAL
www.empresafacil.ma.gov.br

REPUBLICA FEDERATIVA DO BRASIL
MINISTÉRIO DA INFRAESTRUTURA
DEPARTAMENTO NACIONAL DE TRÂNSITO
CARTEIRA NACIONAL DE HABILITAÇÃO

MA

NOME
REINALDO GOMES DA SILVA

DOC. IDENTIDADE/ORG EMISSOR/UF
155357620006 GEJUSPC MA

CPF
505.086.953-68

DATA NASCIMENTO
28/04/1975

FILIAÇÃO
MANOEL FERREIRA DA SILVA
ZULENE GOMES DA SILVA

PERMISSÃO ACC CAT. HAB
AP

Nº REGISTRO
33796838626

VALIDADE
11/03/2029

1ª HABILITAÇÃO
08/03/2006

OBSERVAÇÕES

Reinaldo Gomes da Silva
ASSINATURA DO PORTADOR

LOCAL
SAO LUIS, MA

DATA EMISSÃO
20/02/2020

ASSINADO DIGITALMENTE
DEPARTAMENTO ESTADUAL DE TRÂNSITO

04630644404
MA042160502

MARANHÃO

DENATRAN CONTRAN

VALIDA EM TODO O TERRITÓRIO NACIONAL
1991127977

QR-CODE



Documento assinado com certificado digital em conformidade com a Medida Provisória nº 2200-2/2001. Sua validade poderá ser confirmada por meio do programa Assinador Serpro.

As orientações para instalar o Assinador Serpro e realizar a validação do documento digital estão disponíveis em: < <http://www.serpro.gov.br/assinador-digital> >, opção Validar Assinatura.

SERPRO / DENATRAN

[Handwritten signatures and marks]



Ministério da Economia
Secretaria Especial de Desburocratização, Gestão e Governo Digital
Secretaria de Gestão



Sistema de Cadastramento Unificado de Fornecedores - SICAF

Declaração

Declaramos para os fins previstos na Lei nº 8.666, de 1993, conforme documentação registrada no SICAF, que a situação do fornecedor no momento é a seguinte:

Dados do Fornecedor

CNPJ: 05.703.869/0001-16 DUNS®: 89*****40
Razão Social: ALVORADA CONSTRUIR LTDA
Nome Fantasia: CONSTRUTORA ALVORADA
Situação do Fornecedor: Credenciado Data de Vencimento do Cadastro: 30/08/2023
Natureza Jurídica: SOCIEDADE EMPRESÁRIA LIMITADA
MEI: Não
Porte da Empresa: Demais

Ocorrências e Impedimentos

Ocorrência: Nada Consta
Impedimento de Licitar: Nada Consta

Níveis cadastrados:

Documento(s) assinalado(s) com "*" está(ão) com prazo(s) vencido(s).

Fornecedor possui alguma pendência no Nível de Cadastramento indicado. Verifique mais informações sobre pendências nas funcionalidades de consulta.

I - Credenciamento

II - Habilitação Jurídica (Possui Pendência)

III - Regularidade Fiscal e Trabalhista Federal

Receita Federal e PGFN Validade: 24/06/2023
FGTS Validade: 02/02/2023
Trabalhista (<http://www.tst.jus.br/certidao>) Validade: 18/07/2023

IV - Regularidade Fiscal Estadual/Distrital e Municipal (Possui Pendência)

Receita Estadual/Distrital Validade: 12/11/2022 (*)
Receita Municipal Sem Informação (*)

V - Qualificação Técnica

VI - Qualificação Econômico-Financeira

Validade: 31/05/2023

Esta declaração é uma simples consulta e não tem efeito legal

Emitido em: 19/01/2023 08:13

CPF: 505.086.953-68 Nome: REINALDO GOMES DA SILVA

Ass: _____



Ministério da Economia
Secretaria Especial de Desburocratização, Gestão e Governo Digital
Secretaria de Gestão



Sistema de Cadastramento Unificado de Fornecedores - SICAF

Certificado de Registro Cadastral - CRC

(Emissão conforme art. 17 da Instrução Normativa nº 03, de 26 abril de 2018)

CNPJ: 05.703.869/0001-16
Razão Social: ALVORADA CONSTRUIR LTDA

Atividade Econômica Principal:

4761-0/03 - COMÉRCIO VAREJISTA DE ARTIGOS DE PAPELARIA

Endereço:

RUA CEARA, 65 - VILA MARIANA - RIBAMAR FIQUENE / Maranhão

Observações:

A veracidade das informações poderá ser verificada no endereço www.comprasgovernamentais.gov.br.
Este certificado não substitui os documentos enumerados nos artigos 28 a 31 da Lei nº 8.666, de 1993.



ALVORADA CONSTRUIR LTDA

Construções Serviços e Locações

CNPJ: 05.703.869-0001/16



REGULARIDADE FISCAL E TRABALHISTA



REPÚBLICA FEDERATIVA DO BRASIL
CADASTRO NACIONAL DA PESSOA JURÍDICA



NÚMERO DE INSCRIÇÃO 05.703.869/0001-16 MATRIZ	COMPROVANTE DE INSCRIÇÃO E DE SITUAÇÃO CADASTRAL	DATA DE ABERTURA 20/06/2003
NOME EMPRESARIAL ALVORADA CONSTRUIR LTDA		
TÍTULO DO ESTABELECIMENTO (NOME DE FANTASIA) CONSTRUTORA ALVORADA	PORTE EPP	
CÓDIGO E DESCRIÇÃO DA ATIVIDADE ECONÔMICA PRINCIPAL 41.20-4-00 - Construção de edifícios		
CÓDIGO E DESCRIÇÃO DAS ATIVIDADES ECONÔMICAS SECUNDÁRIAS 38.11-4-00 - Coleta de resíduos não-perigosos 42.11-1-01 - Construção de rodovias e ferrovias 42.12-0-00 - Construção de obras de arte especiais 42.13-8-00 - Obras de urbanização - ruas, praças e calçadas 42.21-9-02 - Construção de estações e redes de distribuição de energia elétrica 42.22-7-01 - Construção de redes de abastecimento de água, coleta de esgoto e construções correlatas, exceto obras de irrigação 42.99-5-01 - Construção de instalações esportivas e recreativas 43.13-4-00 - Obras de terraplenagem 47.12-1-00 - Comércio varejista de mercadorias em geral, com predominância de produtos alimentícios - minimercados, mercearias e armazéns 47.29-6-99 - Comércio varejista de produtos alimentícios em geral ou especializado em produtos alimentícios não especificados anteriormente 47.44-0-99 - Comércio varejista de materiais de construção em geral 47.51-2-01 - Comércio varejista especializado de equipamentos e suprimentos de informática 47.53-9-00 - Comércio varejista especializado de eletrodomésticos e equipamentos de áudio e vídeo 47.54-7-01 - Comércio varejista de móveis 47.61-0-03 - Comércio varejista de artigos de papelaria 49.24-8-00 - Transporte escolar 77.11-0-00 - Locação de automóveis sem condutor 77.31-4-00 - Aluguel de máquinas e equipamentos agrícolas sem operador 77.32-2-01 - Aluguel de máquinas e equipamentos para construção sem operador, exceto andaimes		
CÓDIGO E DESCRIÇÃO DA NATUREZA JURÍDICA 206-2 - Sociedade Empresária Limitada		
LOGRADOURO R CEARA	NÚMERO 65	COMPLEMENTO *****
CEP 65.938-000	BAIRRO/DISTRITO VILA MARIANA	MUNICÍPIO RIBAMAR FIQUENE
UF MA		
ENDEREÇO ELETRÔNICO presconta@globo.com	TELEFONE (99) 8132-2202	
ENTE FEDERATIVO RESPONSÁVEL (EFR) *****		
SITUAÇÃO CADASTRAL ATIVA	DATA DA SITUAÇÃO CADASTRAL 03/11/2005	
MOTIVO DE SITUAÇÃO CADASTRAL		
SITUAÇÃO ESPECIAL *****	DATA DA SITUAÇÃO ESPECIAL *****	

Aprovado pela Instrução Normativa RFB nº 1.863, de 27 de dezembro de 2018.

Emitido no dia **18/07/2023** às **07:51:52** (data e hora de Brasília).

Página: 1/1



MINISTÉRIO DA FAZENDA
Secretaria da Receita Federal do Brasil
Procuradoria-Geral da Fazenda Nacional



**CERTIDÃO POSITIVA COM EFEITOS DE NEGATIVA DE DÉBITOS RELATIVOS AOS TRIBUTOS
FEDERAIS E À DÍVIDA ATIVA DA UNIÃO**

Nome: **ALVORADA CONSTRUIR LTDA**
CNPJ: **05.703.869/0001-16**

Ressalvado o direito de a Fazenda Nacional cobrar e inscrever quaisquer dívidas de responsabilidade do sujeito passivo acima identificado que vierem a ser apuradas, é certificado que:

1. constam débitos administrados pela Secretaria da Receita Federal do Brasil (RFB) com exigibilidade suspensa nos termos do art. 151 da Lei nº 5.172, de 25 de outubro de 1966 - Código Tributário Nacional (CTN), ou objeto de decisão judicial que determina sua desconsideração para fins de certificação da regularidade fiscal, ou ainda não vencidos; e
2. não constam inscrições em Dívida Ativa da União (DAU) na Procuradoria-Geral da Fazenda Nacional (PGFN).

Conforme disposto nos arts. 205 e 206 do CTN, este documento tem os mesmos efeitos da certidão negativa.

Esta certidão é válida para o estabelecimento matriz e suas filiais e, no caso de ente federativo, para todos os órgãos e fundos públicos da administração direta a ele vinculados. Refere-se à situação do sujeito passivo no âmbito da RFB e da PGFN e abrange inclusive as contribuições sociais previstas nas alíneas 'a' a 'd' do parágrafo único do art. 11 da Lei nº 8.212, de 24 de julho de 1991.

A aceitação desta certidão está condicionada à verificação de sua autenticidade na Internet, nos endereços <<http://rfb.gov.br>> ou <<http://www.pgfn.gov.br>>.

Certidão emitida gratuitamente com base na Portaria Conjunta RFB/PGFN nº 1.751, de 2/10/2014.
Emitida às 17:03:54 do dia 26/06/2023 <hora e data de Brasília>.
Válida até 23/12/2023.
Código de controle da certidão: **843F.E99C.7FF5.5F40**
Qualquer rasura ou emenda invalidará este documento.

(Handwritten signatures and marks)



Confirmação da Autenticidade de Certidões

Resultado da Confirmação de Autenticidade de Certidão

CNPJ: 05.703.869/0001-16

Código de Controle: 843F.E99C.7FF5.5F40

Data da Emissão: 26/06/2023

Hora da Emissão: 17:03:54

Tipo Certidão: Positiva com Efeitos de Negativa

Certidão Positiva com Efeitos de Negativa emitida em 26/06/2023, com validade até 23/12/2023.

[Página Anterior \(/Servicos/certidaointernet/PJ/Autenticidade/Voltar\)](#)

[Nova consulta \(/Servicos/certidaointernet/PJ/Autenticidade/Confirmar\)](#)

Handwritten signature

Handwritten signature

Handwritten signature



**GOVERNO DO ESTADO DO MARANHÃO
SECRETARIA DE ESTADO DA FAZENDA**



CERTIDÃO NEGATIVA DE DÉBITO

Nº Certidão: 159874/23

Data da

30/06/2023 08:58:49

Inscri o Estadual: 123424194

CPF/CNPJ: 05703869000116

Raz o Social: ALVORADA CONSTRUIR LTDA

Endere o: RUA CEARA, 65 CEP: 65938000 - VILA MARIANA

Telefone: (99)00000000

Munic pio: RIBAMAR FIQUENE

UF: MA

Certificamos que, ap s a realiza o das consultas procedidas no sistema desta Secretaria, substanciado pelos artigos 240 a 242, da lei n  7.799, de 19/12/2002 e disposto no artigo 205 da lei n  5.172, de 25 de outubro de 1966 (C digo Tribut rio Nacional), n o constam d bitos relativos aos tributos estaduais, administrados por esta Secretaria, em nome do sujeito passivo acima identificado. Ressalvado, todavia,   Fazenda P blica Estadual o direito da cobran a de d vidas que venham a ser apuradas e n o alcan adas pela decad ncia.

Validade da Certid o: 120 (cento e vinte) dias: 28/10/2023.

A autenticidade desta certid o dever  ser confirmada no endere o:

<http://portal.sefaz.ma.gov.br/>, clicando no item "Certid es" e em seguida em "Valida o de Certid o Negativa de D bito".

CERTIDÃO EMITIDA GRATUITAMENTE.

Data Impress o: 30/06/2023 08:58:49

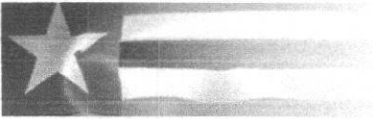

Estado do Maranhão **Certidão Negativa de Débito**

Secretaria de Planejamento

Resultado da Validação da Certidão Negativa de Débito

CERTIDÃO VÁLIDA!

Nº da Certidão: 159874/23

Data de Validade: 28/10/2023

Data de Emissão: 30/06/2023 08:58:49

Inscrição Estadual: 123424194

CPF/CNPJ: 05703869000116

Razão Social: ALVORADA CONSTRUIR LTDA

[Nova Consulta](#) [Imprimir](#)



Desenvolvido pela Seraz/COTEC - 2005-2009

[Handwritten signature]

[Handwritten mark]

[Handwritten mark]



**GOVERNO DO ESTADO DO MARANHÃO
SECRETARIA DE ESTADO DA FAZENDA**



CERTIDÃO NEGATIVA DE DÍVIDA ATIVA

Nº Certidão: 046566/23

Data da

29/06/2023 11:11:41

Inscrição Estadual: 123424194

CPF/CNPJ: 05703869000116

Razão Social: ALVORADA CONSTRUIR LTDA

Endereço: RUA CEARA, 65 CEP: 65938000 - VILA MARIANA

Telefone: (99)00000000

Município: RIBAMAR FIQUENE

UF: MA

Certificamos que, após a realização das consultas procedidas no sistema desta Secretaria e na forma do disposto do artigo 156, da lei nº 2.231, de 29/12/1962, substanciado pelos artigos 240 a 242 da lei nº 7.799, de 19/12/2002, bem como prescreve o artigo 205 da lei nº 5.172, de 25 de outubro de 1966 (Código Tributário Nacional) não constam débitos inscritos na Dívida Ativa, em nome do sujeito passivo acima identificado.

Validade da Certidão: 120 (cento e vinte) dias: 27/10/2023.

A autenticidade desta certidão deverá ser confirmada no endereço:
<http://portal.sefaz.ma.gov.br/>, clicando no item "Certidões" e em seguida em "Validação de Certidão Negativa de Dívida Ativa".

CERTIDÃO EMITIDA GRATUITAMENTE.

Data Impressão: 30/06/2023 09:00:18



Estado do Maranhão **Certidão Negativa de Dívida Ativa**

Secretaria da Fazenda

Resultado da Validação da Certidão Negativa Dívida Ativa de Dívida Ativa

CERTIDÃO VÁLIDA!

Nº da Certidão: 046566/23

Data de Validade: 27/10/2023

Data de Emissão: 29/06/2023 11:11:41

Inscrição Estadual: 123424194

CPF/CNPJ: 05703869000116

Razão Social: ALVORADA CONSTRUIR LTDA

[Nova Consulta](#) [Imprimir](#)



Desenvolvido pela Sefaz/COTEC - 2005-2009



ESTADO DO MARANHÃO
PREFEITURA MUNICIPAL DE RIBAMAR FIQUENE
 CNPJ: 01.598.547/0001-01



CERTIDÃO NEGATIVA ÚNICA DE DÉBITOS

Certificamos após a realização das necessárias buscas nos assentamentos existentes nesta Prefeitura, a requerimento de parte interessada, que não existe qualquer pendência de débitos de nossa competência, até a presente data, escritos ou não em dívida ativa, de responsabilidade da empresa ALVORADA CONSTRUIR LTDA, CNPJ: 05.703.869/0001-16, através de seu estabelecimento situado na rua Ceará nº. 65 Vila Mariana, no Município de Ribamar Fiquene – MA, razão pela qual expede na forma da lei, a presente **CERTIDÃO NEGATIVA DE DÉBITOS**, com validade de 90 dias, reservando, todavia, a este Município, o direito de cobrar eventuais e/ou futuros débitos que porventura venham aparecer de responsabilidade do(s) mesmo(s).

Ribamar Fiquene - MA, 08 de Agosto de 2023.

Vitória da Silva Pinheiro
 ASSESSORA ESPECIAL
 PREF. RIBAMAR FIQUENE
 PORT: 033

VITÓRIA DA SILVA PINHEIRO
Assessora Especial

SERVENTIA EXTRAJUDICIAL DE RIBAMAR FIQUENE-MA
 ANA GRECIA ALMEIDA RIZZO FONTANELA - TABELA E REGISTRADORA
 RUA LIBERATO ROCHA, Nº201 - CENTRO - CEP: 65939-000
 RIBAMAR FIQUENE/MA | TEL: (99) 9 8162-3550 | (99) 9 8435-0087

OFÍCIO ÚNICO - CNS: 149195

Poder Judiciário - TJMA
 Nº_SELO AUTENT 149195548NYT3AC9KRUH97
 Certifico e dou fé que esta fotocópia é reprodução fiel do original, autenticando-a nos termos do art. 7º da lei 8935/94. RIBAMAR FIQUENE/MA, 10/08/2023 08:48:07. Ato 13.18. Total R\$ 6,02 Emol R\$ 5,44 FERC R\$ 0,16 FADEP R\$ 0,21 FEMP R\$ 0,21 Consulte em <https://selo.tjma.jus.br>.

AA000063

Anna da Silva Costa Sousa
 Escrivente Autorizada



ESTADO DO MARANHÃO

PREFEITURA MUNICIPAL DE RIBAMAR FIQUENE

CNPJ: 01.598.547/0001-01

Av. Principal, S/N - Centro, Ribamar Fiquene-MA

ALVARÁ

2023

LOCALIZAÇÃO E FUNCIONAMENTO

INSCRIÇÃO MUNICIPAL:	045
NOME:	
CPF:	
RAZÃO SOCIAL:	ALVORADA CONSTRUIR LTDA
CNPJ:	05.703.869/0001-16
RAMO DE ATIVIDADE	41.20-4-00 CONSTRUÇÃO DE EDIFÍCIOS
ENDEREÇO:	RUA CEARÁ Nº 65, - VILA MARIANA
OBSERVAÇÕES:	Empresa Engenharia e Construção Civil em Geral Item 3.18 Anexo IV Tabela XIII

DATA: 03/01/2023

VALIDADE: 31/12/2023

Prefeitura Mun. de Ribamar Fiquene
CNPJ: 01.598.547/0001-01
Vitória da Silva Pinheiro
ASSESSORA ESPECIAL
PREF. RIBAMAR FIQUENE
PORT: 033/2021-GAB

Prefeitura Mun. de Ribamar Fiquene
CNPJ: 01.598.547/0001-01

PREFEITURA MUNICIPAL DE RIBAMAR FIQUENE

Assessora Especial de Planejamento

ESTE DOCUMENTO DEVERÁ SER AFIXADO EM LUGAR VISÍVEL E DE FÁCIL ACESSO!

Nº SELO AUTENT 14519390.cts67C22EJFCJ08
Certif. Co e cor. fe que esta fotocopia é reprodução
fiel do original, autenticando-a nos termos do art. 7º
da Lei 8935/94. RIBAMAR FIQUENE/MA, 10/08/2023
08:48:07. Ato: 13.18. Total R\$ 6.02 Emol. R\$ 5.44 FERC
R\$ 0,16 FADEP R\$ 0,21 FEMP R\$ 0,21 Consulte em
<https://selo.t.jma.jus.br>

AA000064

Ofício Técnico de
Ribamar Fiquene-MA
Mônica da Silva
Escritório de Engenharia e
Construção Civil

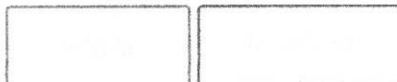

CAIXA
CAIXA ECONÔMICA FEDERAL

**Certificado de Regularidade do
FGTS - CRF**

Inscrição: 05.703.869/0001-16
Razão Social: ALVORADA CONSTRUIR LTDA
Endereço: R CEARA 65 / VILA MARIANA / RIBAMAR FIQUENE / MA / 65938-000

A Caixa Econômica Federal, no uso da atribuição que lhe confere o Art. 7, da Lei 8.036, de 11 de maio de 1990, certifica que, nesta data, a empresa acima identificada encontra-se em situação regular perante o Fundo de Garantia do Tempo de Serviço - FGTS.

O presente Certificado não servirá de prova contra cobrança de quaisquer débitos referentes a contribuições e/ou encargos devidos, decorrentes das obrigações com o FGTS.

Validade: 01/08/2023 a 30/08/2023

Certificação Número: 2023080119024538715211

Informação obtida em 10/08/2023 09:19:23

A utilização deste Certificado para os fins previstos em Lei esta condicionada a verificação de autenticidade no site da Caixa:
www.caixa.gov.br



Dúvidas mais Frequentes | 1.4

Histórico do Empregador

O Histórico do Empregador apresenta os registros dos CRF concedidos nos últimos 24 meses, conforme Manual de Orientações Regularidade do Empregador.

Inscrição: 05.703.869/0001-16

Razão social: ALVORADA CONSTRUIR LTDA

Nome fantasia: CONSTRUTORA ALVORADA

Data de Emissão/Leitura	Data de Validade	Número do CRF
08/09/2023	08/09/2023 a 07/10/2023	2023090819024216134919
20/08/2023	20/08/2023 a 18/09/2023	2023082001035443360628
01/08/2023	01/08/2023 a 30/08/2023	2023080119024538715211
13/07/2023	13/07/2023 a 11/08/2023	2023071319001845778104
24/06/2023	24/06/2023 a 23/07/2023	2023062401314719642298
05/06/2023	05/06/2023 a 04/07/2023	2023060500360360701650
17/05/2023	17/05/2023 a 15/06/2023	2023051700521562968399
28/04/2023	28/04/2023 a 27/05/2023	2023042800485683105345
09/04/2023	09/04/2023 a 08/05/2023	2023040900333278923720
21/03/2023	21/03/2023 a 19/04/2023	2023032100511387292174
02/03/2023	02/03/2023 a 31/03/2023	2023030200541933228428
11/02/2023	11/02/2023 a 12/03/2023	2023021100493685617946
23/01/2023	23/01/2023 a 21/02/2023	2023012300395260830337
04/01/2023	04/01/2023 a 02/02/2023	2023010400412471752834
16/12/2022	16/12/2022 a 14/01/2023	2022121600490194333209
27/11/2022	27/11/2022 a 26/12/2022	2022112700334501373196
08/11/2022	08/11/2022 a 07/12/2022	2022110800481845077047
20/10/2022	20/10/2022 a 18/11/2022	2022102014313054863322
30/09/2022	30/09/2022 a 29/10/2022	2022093001264377622864
11/09/2022	11/09/2022 a 10/10/2022	2022091100594880460899
23/08/2022	23/08/2022 a 21/09/2022	2022082301233927585555
04/08/2022	04/08/2022 a 02/09/2022	2022080401174573219576
16/07/2022	16/07/2022 a 14/08/2022	2022071601181685789570
27/06/2022	27/06/2022 a 26/07/2022	2022062701055545121192
07/06/2022	07/06/2022 a 06/07/2022	2022060700584466489671
19/05/2022	19/05/2022 a 17/06/2022	2022051901003953370500
30/04/2022	30/04/2022 a 29/05/2022	2022043001001403306073
11/04/2022	11/04/2022 a 10/05/2022	2022041100455485064351
23/03/2022	23/03/2022 a 21/04/2022	2022032300514043778615
04/03/2022	04/03/2022 a 02/04/2022	2022030400520578666955
13/02/2022	13/02/2022 a 14/03/2022	2022021300444321826630

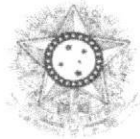

COLEÇÃO JUDICIÁRIO
JUSTIÇA DO TRABALHO



CERTIDÃO NEGATIVA DE DÉBITOS TRABALHISTAS

Nome: ALVORADA CONSTRUIR LTDA (MATRIZ E FILIAIS)

CNPJ: 05.703.869/0001-16

Certidão nº: 7844556/2023

Expedição: 22/02/2023, às 15:08:28

Validade: 21/08/2023 - 180 (cento e oitenta) dias, contados da data de sua expedição.

Certifica-se que **ALVORADA CONSTRUIR LTDA (MATRIZ E FILIAIS)**, inscrito(a) no CNPJ sob o nº **05.703.869/0001-16**, **NÃO CONSTA** como inadimplente no Banco Nacional de Devedores Trabalhistas.

Certidão emitida com base nos arts. 642-A e 883-A da Consolidação das Leis do Trabalho, acrescentados pelas Leis ns.º 12.440/2011 e 13.467/2017, e no Ato 01/2022 da CGJT, de 21 de janeiro de 2022. Os dados constantes desta Certidão são de responsabilidade dos Tribunais do Trabalho.

No caso de pessoa jurídica, a Certidão atesta a empresa em relação a todos os seus estabelecimentos, agências ou filiais.

A aceitação desta certidão condiciona-se à verificação de sua autenticidade no portal do Tribunal Superior do Trabalho na Internet (<http://www.tst.jus.br>).

Certidão emitida gratuitamente.

INFORMAÇÃO IMPORTANTE

Do Banco Nacional de Devedores Trabalhistas constam os dados necessários à identificação das pessoas naturais e jurídicas inadimplentes perante a Justiça do Trabalho quanto às obrigações estabelecidas em sentença condenatória transitada em julgado ou em acordos judiciais trabalhistas, inclusive no concernente aos recolhimentos previdenciários, a honorários, a custas, a emolumentos ou a recolhimentos determinados em lei; ou decorrentes de execução de acordos firmados perante o Ministério Público do Trabalho, Comissão de Conciliação Prévia ou demais títulos que, por disposição legal, contiver força executiva.



PODER JUDICIÁRIO
JUSTIÇA DO TRABALHO

Página



CERTIDÃO NEGATIVA DE DÉBITOS TRABALHISTAS

Nome: ALVORADA CONSTRUIR LTDA (MATRIZ E FILIAIS)

CNPJ: 05.703.869/0001-16

Certidão nº: 7844556/2023

Expedição: 22/02/2023, às 15:08:28

Validade: 21/08/2023 - 180 (cento e oitenta) dias, contados da data de sua expedição.

Certifica-se que **ALVORADA CONSTRUIR LTDA (MATRIZ E FILIAIS)**, inscrito(a) no CNPJ sob o nº **05.703.869/0001-16**, **NÃO CONSTA** como inadimplente no Banco Nacional de Devedores Trabalhistas.

Certidão emitida com base nos arts. 642-A e 883-A da Consolidação das Leis do Trabalho, acrescentados pelas Leis ns.º 12.440/2011 e 13.467/2017, e no Ato 01/2022 da CGJT, de 21 de janeiro de 2022. Os dados constantes desta Certidão são de responsabilidade dos Tribunais do Trabalho.

No caso de pessoa jurídica, a Certidão atesta a empresa em relação a todos os seus estabelecimentos, agências ou filiais.

A aceitação desta certidão condiciona-se à verificação de sua autenticidade no portal do Tribunal Superior do Trabalho na Internet (<http://www.tst.jus.br>).

Certidão emitida gratuitamente.

INFORMAÇÃO IMPORTANTE

Do Banco Nacional de Devedores Trabalhistas constam os dados necessários à identificação das pessoas naturais e jurídicas inadimplentes perante a Justiça do Trabalho quanto às obrigações estabelecidas em sentença condenatória transitada em julgado ou em acordos judiciais trabalhistas, inclusive no concernente aos recolhimentos previdenciários, a honorários, a custas, a emolumentos ou a recolhimentos determinados em lei; ou decorrentes de execução de acordos firmados perante o Ministério Público do Trabalho, Comissão de Conciliação Prévia ou demais títulos que, por disposição legal, contiver força executiva.

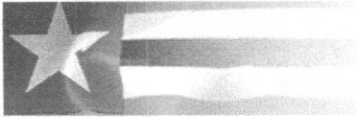

Resultado da Consulta SINTEGRA/ICMS

IDENTIFICAÇÃO

CGC: 05.703.869/0001-16 Inscrição Estadual: 12.342419-4

Razão Social: ALVORADA CONSTRUIR LTDA

Regime Apuração: SIMPLES NACIONAL

ENDEREÇO

Logradouro: RUA CEARA

Número: 65 Complemento:

Bairro: VILA MARIANA

Município: RIBAMAR FIQUENE UF: MA

CEP: 65938000 DDD: Telefone: 00000000

INFORMAÇÕES COMPLEMENTARES

CNAE Principal: 4120400 - CONSTRUÇÃO DE EDIFÍCIOS

CNAEs Secundários

Código	Descrição CNAE
4729699	COMÉRCIO VAREJISTA DE PRODUTOS ALIMENTÍCIOS EM GERAL OU ESPECIALIZADO EM PRODUTOS ALIMENTÍCIOS NÃO ESPECIFICADOS ANTERIORMENTE
4744099	COMÉRCIO VAREJISTA DE MATERIAIS DE CONSTRUÇÃO EM GERAL
4751201	COMÉRCIO VAREJISTA ESPECIALIZADO DE EQUIPAMENTOS E SUPRIMENTOS DE INFORMÁTICA
4753900	COMÉRCIO VAREJISTA ESPECIALIZADO DE ELETRODOMÉSTICOS E EQUIPAMENTOS DE ÁUDIO E VÍDEO
4754701	COMÉRCIO VAREJISTA DE MÓVEIS
4761003	COMÉRCIO VAREJISTA DE ARTIGOS DE PAPELARIA
4924800	TRANSPORTE ESCOLAR
7711000	LOCAÇÃO DE AUTOMÓVEIS SEM CONDUTOR
7731400	ALUGUEL DE MÁQUINAS E EQUIPAMENTOS AGRÍCOLAS SEM OPERADOR
3811400	COLETA DE RESÍDUOS NÃO-PERIGOSOS
4211101	CONSTRUÇÃO DE RODOVIAS E FERROVIAS
4712100	COMÉRCIO VAREJISTA DE MERCADORIAS EM GERAL, COM PREDOMINÂNCIA DE PRODUTOS ALIMENTÍCIOS - MINIMERCADOS, MERCEARIAS E ARMAZÉNS
4212000	CONSTRUÇÃO DE OBRAS-DE-ARTE ESPECIAIS
4213800	OBRAS DE URBANIZAÇÃO - RUAS, PRAÇAS E CALÇADAS
4221902	CONSTRUÇÃO DE ESTAÇÕES E REDES DE DISTRIBUIÇÃO DE ENERGIA ELÉTRICA
4222701	CONSTRUÇÃO DE REDES DE ABASTECIMENTO DE ÁGUA, COLETA DE ESGOTO E CONSTRUÇÕES CORRELATAS, EXCETO OBRAS DE IRRIGAÇÃO
4299501	CONSTRUÇÃO DE INSTALAÇÕES ESPORTIVAS E RECREATIVAS
4313400	OBRAS DE TERRAPLENAGEM
7732201	ALUGUEL DE MÁQUINAS E EQUIPAMENTOS PARA CONSTRUÇÃO SEM OPERADOR, EXCETO ANDAIMES

Situação Cadastral Vigente: HABILITADO COM RESTRIÇÃO

Data desta Situação Cadastral: 15/05/2023

OBRIGAÇÕES

NFe a partir de (CNAE's): 01/10/2010 - (Devido emissão voluntária),

EDF a partir de:

CTE a partir de:

Observação: Os dados acima estão baseados em informações fornecidas pelo próprio contribuinte cadastrado. Não valem como certidão de sua efetiva existência de fato e de direito, não são oponíveis à Fazenda e nem excluem a responsabilidade tributária derivada de operações com ele ajustadas.

Data da Consulta: 14/07/2023

Número da Consulta:

Assinatura: _____

Desenvolvida pela Sefaz/COFEC - 2005-2012

ALVORADA CONSTRUIR LTDA

Construções Serviços e Locações

CNPJ: 05.703.869-0001/16



QUALIFICAÇÃO ECÔNOMICO-FINANCEIRO



CERTJUDONE-VNMA - 362023
Código de validação: 8003611E2F

Número da guia: 23054401001555517.

SECRETARIA JUDICIAL DE DISTRIBUIÇÃO

CERTIDÃO

USANDO da faculdade que me confere a Lei, **CERTIFICO** a requerimento de pessoa interessada que, dando buscas em nossos Arquivos dos Feitos referentes às Varas Cíveis, Comércio, Fazenda Pública, Família, Falência ou Concordata, Recuperação Judicial ou Extrajudicial, Insolvência Civil, Sucessão, Inventário, Interdição, Curatela, Ausência e Criminal, a partir do mês de Dezembro de 1997 até a presente data, constatei a **INEXISTÊNCIA** de **AÇÕES DE FALÊNCIA OU RECUPERAÇÃO JUDICIAL** contra **ALVORADA CONSTRUIR LTDA**, pessoa jurídica de direito privado, inscrita no CNPJ. Nº **05.703.869/0001-16**, com sede na Rua: Ceara Bairro , Vila Mariana, nº 65, Ribamar Fiquene/MA.

CERTIFICO mais, que a Secretaria de Distribuição é a única existente nesta cidade e Comarca de Montes Altos/MA. O referido é verdade me reporto e dou fé. Dada e passada a presente certidão na Secretaria de Distribuição ao meu cargo, no Fórum Des. Mário Ferraz, nesta cidade de Montes Altos, Estado do Maranhão, aos 14 de julho de 2023. Eu, Breno Christopher Moura Luz Silva , Secretário Judicial - Substituto , o fiz digitar e assino. Esta certidão tem validade de 60 (sessenta) dias.

Montes Altos/MA, 14 de julho de 2023.



CERTJUDONE-VNMA - 362023 / Código: 8003611E2F
Valide o documento em www.tjma.jus.br/validadoc.php



TJMA
TRIBUNAL DE JUSTIÇA DO ESTADO DO MARANHÃO

PODER JUDICIÁRIO DO ESTADO DO MARANHÃO
Corregedoria Geral da Justiça
Vara Única da Comarca de Montes Altos



BRENO CHRISTOPHER MOURA LUZ SILVA
Secretário Judicial Substituto
Vara Única da Comarca de Montes Altos
Matrícula 197525

Documento assinado. MONTES ALTOS, 14/07/2023 12:07 (BRENO CHRISTOPHER MOURA LUZ SILVA)



CERTJUDONE-VNMA - 362023 / Código: 8003611E2F
Valide o documento em www.tjma.jus.br/validadoc.php

Antes de imprimir pense em sua responsabilidade com o meio ambiente.
#ConsumoConsciente



TERMO DE AUTENTICAÇÃO - LIVRO DIGITAL

Declaro exatos os Termos de Abertura e de Encerramento do Livro Digital com características abaixo, conferido e autenticado por ANSELMO DIAS CARNEIRO LOPES FILHO, sob a autenticidade nº 12304576780 em 05/04/2023, protocolo 230448160. Para validação de Autenticação dos Termos, deverá ser acessado o Portal de Serviços / verificação de documentos do Empreendedor (<http://www.empresafacil.ma.gov.br>) e informar o código de verificação.

Identificação de Empresa	
Nome Empresarial:	ALVORADA CONSTRUIR LTDA
Número de Registro:	21200544885
CNPJ:	05703869000116
Município:	Ribamar Fiquene

Identificação de Livro Digital	
Tipo de Livro:	DIÁRIO
Número de Ordem:	6
Início e Término da Escrituração:	01/01/2022 - 31/12/2022

Assinante(s)	Nome	CRC/OAB
21543232353	JOSE DE JESUS MARQUES	MA5635
50508695368	REINALDO GOMES DA SILVA	

JUCEMA

CERTIFICO A AUTENTICAÇÃO EM 05/04/2023 08:12 SOB Nº 20230448160.
PROTOCOLO: 230448160 DE 03/04/2023. CÓDIGO DE VERIFICAÇÃO:
12304576780. NIRE: 21200544885.
ALVORADA CONSTRUIR LTDA

ANSELMO DIAS CARNEIRO LOPES FILHO
RESPONSÁVEL PELA AUTENTICAÇÃO
SÃO LUÍS, 05/04/2023
empresafacil.ma.gov.br

Termo de Abertura

Nome do Livro: DIÁRIO

Nº de Ordem: 6



O presente livro do tipo DIÁRIO contém registros numerados, do nº 01 ao nº 224, e servirá para a escrituração dos lançamentos próprios da empresa ALVORADA CONSTRUIR LTDA, município Ribamar Fiquene, CNPJ nº 05.703.869/0001-16, Número de Registro (NIRE) 21200544885.

Data do arquivamento dos atos constitutivos: 20/06/2003

Ato constitutivo: 21200544885

Ribamar Fiquene, 01/01/2022

JOSE DE JESUS MARQUES
CONTADOR
CRC/MA 5635

REINALDO GOMES DA SILVA
Administrador, Sócio
CPF 505.086.953-68



A handwritten signature in black ink.



A small handwritten mark or signature.

A handwritten signature in black ink.

A large, complex handwritten signature in black ink.

A large, complex handwritten signature in black ink.

A handwritten signature in black ink.

ALVORADA CONSTRUIR LTDA - ME

CNPJ: 05703869/0001-16

NIRE: 21200544885

Endereço: RUA CEARA, 65 VILA MARIANA RIBAMAR FIQUENE-MA CEP: 65938-000

Balanco Patrimonial encerrado em 31/12/2022

Folha: 3



Descrição	Nota	Classificação	
PASSIVO			
PASSIVO CIRCULANTE			
EXIGÍVEL A LOGO PRAZO			
FORNECEDORES			
Fornecedores Diversos		2.1.1.1.0001	484.782,70C
=FORNECEDORES			****484.782,70C
=EXIGÍVEL A LOGO PRAZO			****484.782,70C
OBRIGAÇÕES FISCAIS E TRABALHISTAS			
OBRIGAÇÕES FISCAIS			
Simplex Nacional a Recolher		2.1.2.1.0001	46.582,20C
=OBRIGAÇÕES FISCAIS			*****46.582,20C
OBRIGAÇÕES TRABALHISTAS			
Salarios, Férias, 13º Sal, e Rescisões a Pagar		2.1.2.2.0001	121.523,99C
INSS a Recolher		2.1.2.2.0002	40.357,18C
FGTS a Recolher		2.1.2.2.0003	38.827,81C
=OBRIGAÇÕES TRABALHISTAS			****200.708,98C
=OBRIGAÇÕES FISCAIS E TRABALHISTAS			****247.291,18C
FINANCIAMENTOS			
ENTIDADES FINANCEIRAS			
Emprestimos Bancarios		2.1.6.1.0005	133.830,55C
=ENTIDADES FINANCEIRAS			****133.830,55C
=FINANCIAMENTOS			****133.830,55C
=T o t a l - PASSIVO CIRCULANTE			****865.904,43C
PATRIMONIO LIQUIDO			
PATRIMONIO LIQUIDO			
CAPITAL INTEGRALIZADO			
Capital Social		2.3.4.1.0001	400.000,00C
=CAPITAL INTEGRALIZADO			****400.000,00C

REINALDO GOMES DA SILVA
Administrador
CPF: 50508695368

JOSE DE JESUS MARQUES
Contador
CPF:215.432.323-53 CRC: 5635

ALVORADA CONSTRUIR LTDA - ME

CNPJ: 05703869/0001-16

NIRE: 21200544885

Endereço: RUA CEARA, 65 VILA MARIANA RIBAMAR FIQUENE-MA CEP: 65938-000

Balanco Patrimonial encerrado em 31/12/2022

Folha: 4



Descrição	Nota	Classificação	
RESERVAS DE LUCRO			
Lucros / Prejuízos Acumulados		2.3.4.6.0001	3.709.851,78C
Lucro do Exercícios		2.3.4.6.0002	202.006,46C
=RESERVAS DE LUCRO			**3.911.858,24C
=PATRIMONIO LIQUIDO			**4.311.858,24C
=Total - PATRIMONIO LIQUIDO			**4.311.858,24C
=Total - PASSIVO			**5.177.762,67C
***** (XXXXX) *****			

REINALDO GOMES DA SILVA
Administrador
CPF: 50508695368

JOSE DE JESUS MARQUES
Contador
CPF:215.432.323-53 CRC: 5635

ALVORADA CONSTRUIR LTDA - ME

CNPJ: 05703869/0001-16 NIRE: 21200544885

Endereço: RUA CEARA, 65 VILA MARIANA, RIBAMAR FIQUENE - MA, CEP: 65938000

Balço Patrimonial em 31/12/2022



IMPORTA O PRESENTE BALANÇO PATRIMONIAL SOMANDO NO ATIVO E NO PASSIVO 5.177.762,67 (CINCO MILHÕES, CENTO E SETENTA E SETE MIL, SETECENTOS E SESSENTA E DOIS REAIS E SESSENTA E SETE CENTAVOS) DE ACORDO COM A DOCUMENTAÇÃO QUE NOS FOI APRESENTADA.

Ribamar Fiquene, 31 de dezembro de 2022

REINALDO GOMES DA SILVA

Administrador

CPF: 50508695368

JOSE DE JESUS MARQUES

CONTADOR

CPF: 215.432.323-53 CRC: 5635

ALVORADA CONSTRUIR LTDA - ME

CNPJ: 05703869/0001-16 NIRE: 21200544885

Endereço: RUA CEARA, 65 VILA MARIANA RIBAMAR FIQUENE-MA CEP: 65938-000

Balanco de Resultado Econômico de 01/01/2022 até 31/12/2022

Folha: 6



Descrição	Classificação	Exercício Atual
DEMONSTRAÇÃO DE RESULTADO		
RESULTADO OPERACIONAL		
RECEITA OPERACIONAL BRUTA		
VENDAS		
Venda de Mercadorias	3.1.1.1.0001	190.366,20C
=VENDAS		****190.366,20C
RECEITA DE SERVIÇOS		
Receita de Serviços	3.1.1.2.0001	2.654.188,00C
=RECEITA DE SERVIÇOS		**2.654.188,00C
=RECEITA OPERACIONAL BRUTA		**2.844.554,20C
DEDUÇÕES DAS VENDAS / SERVICOS		
IMPOSTOS S/ VENDAS / SERVICOS		
Simple Nacional	3.1.2.1.0001	345.236,20D
=IMPOSTOS S/ VENDAS / SERVICOS		****345.236,20D
OUTRAS DEDUÇÕES		
Descontos Concedidos	3.1.2.2.0001	77.109,12D
=OUTRAS DEDUÇÕES		*****77.109,12D
=DEDUÇÕES DAS VENDAS / SERVICOS		****422.345,32D
=Total - RESULTADO OPERACIONAL		**2.422.208,88C
=Total - DEMONSTRAÇÃO DE RESULTADO		**2.422.208,88C
CUSTOS E DESPESAS		
CUSTOS		
CUSTO OPERACIONAL		
CUSTO DAS VENDAS / SERVICOS		
Custo das Mercadorias Vendidas	4.1.1.1.0001	47.345,58D
Custo dos Serviços Prestados	4.1.1.1.0006	1.395.857,51D
=CUSTO DAS VENDAS / SERVICOS		**1.443.203,09D

REINALDO GOMES DA SILVA
Administrador
CPF: 50508695368

JOSE DE JESUS MARQUES
Contador
CPF:215.432.323-53 CRC: 5635

ALVORADA CONSTRUIR LTDA - ME

CNPJ: 05703869/0001-16 NIRE: 21200544885

Endereço: RUA CEARA, 65 VILA MARIANA RIBAMAR FIQUENE-MA CEP: 65938-000

Balanco de Resultado Econômico de 01/01/2022 até 31/12/2022

Folha: 7

Descrição	Classificação	Exercício Atual
=CUSTO OPERACIONAL		443.203,09D
=Total - CUSTOS		**1.443.203,09D
DESPESAS		
DESPESAS OPERACIONAIS		
DESPESAS COM PESSOAL		
Salarios e Ordenados	4.3.1.1.0001	332.966,49D
Férias	4.3.1.1.0002	84.669,13D
13º Salario	4.3.1.1.0003	36.706,19D
INSS Empregador	4.3.1.1.0004	38.967,24D
FGTS	4.3.1.1.0005	36.347,34D
Rescisão	4.3.1.1.0013	60.905,69D
=DESPESAS COM PESSOAL		****590.562,08D
=DESPESAS OPERACIONAIS		****590.562,08D
DESPESAS GERAIS		
DESPESAS OPERACIONAIS		
Manutenção de Maquinas e Equipamentos	4.3.2.1.0002	23.673,87D
Materiais de Expediente	4.3.2.1.0004	9.547,20D
Energia Eletrica	4.3.2.1.0007	12.361,88D
Água e Esgoto	4.3.2.1.0008	14.690,31D
Combustiveis e Lubrificantes	4.3.2.1.0011	34.116,34D
E.P.I	4.3.2.1.0016	19.896,06D
Serviços Prestados p/ Terceiros PJ	4.3.2.1.0017	18.491,62D
=DESPESAS OPERACIONAIS		****132.777,28D
DESPESAS TRIBUTARIAS		
Impostos e Taxas Diversas	4.3.2.4.0001	32.752,56D
=DESPESAS TRIBUTARIAS		*****32.752,56D
Despesas Bancarias		



REINALDO GOMES DA SILVA
Administrador
CPF: 50508695368

JOSE DE JESUS MARQUES
Contador
CPF:215.432.323-53 CRC: 5635

ALVORADA CONSTRUIR LTDA - ME

CNPJ: 05703869/0001-16 NIRE: 21200544885

Endereço: RUA CEARA, 65 VILA MARIANA RIBAMAR FIQUENE-MA CEP: 65938-000

Balanco de Resultado Econômico de 01/01/2022 até 31/12/2022

Folha: 8

Descrição	Classificação	Exercício Atual
Despesas Bancarias	4.3.2.5.0001	20.907,41D
=Despesas Bancarias		*****20.907,41D
=DESPESAS GERAIS		****186.437,25D
=T o t a l - DESPESAS		****776.999,33D
=T o t a l - CUSTOS E DESPESAS		**2.220.202,42D



RESULTADO DO EXERCÍCIO

RECEITAS-----> 2.422.208,88C
 DESPESAS + CUSTO-----> 2.220.202,42D
 LUCRO LÍQUIDO DO EXERCÍCIO: *****202.006,46

***** (XXXXX) *****

REINALDO GOMES DA SILVA
 Administrador
 CPF: 50508695368

JOSE DE JESUS MARQUES
 Contador
 CPF:215.432.323-53 CRC: 5635

ALVORADA CONSTRUIR LTDA - ME

CNPJ: 05703869/0001-16 Nire:21200544885

Endereço: RUA CEARA, 65 VILA MARIANA, RIBAMAR FIQUENE - MA, CEP: 65938000

Demonstração do Resultado do Exercício em 31/12/2022

Folha: 9



IMPORTA A PRESENTE DEMONSTRAÇÃO DE RESULTADO COM LUCRO DE 202.006,46 (DUZENTOS E DOIS MIL E SEIS Reais E QUARENTA E SEIS CENTAVOS) DE ACORDO COM A DOCUMENTAÇÃO QUE NOS FOI APRESENTADA.

RIBAMAR FIQUENE, 31 DE DEZEMBRO DE 2022

REINALDO GOMES DA SILVA

Administrador

CPF: 50508695368

JOSE DE JESUS MARQUES

CONTADOR

CPF: 215.432.323-53 CRC: 5635

1 CONTEXTO OPERACIONAL CONSTRUIR LTDA - ME é uma sociedade empresaria limitada, constituída em 29 de junho de 2003, sendo atuante nas seguintes atividades econômicas: CONSTRUÇÃO DE EDIFÍCIOS COLETA DE RESÍDUOS NÃO-PERIGOSOS CONSTRUÇÃO DE RODOVIAS E FERROVIAS CONSTRUÇÃO DE OBRAS DE ARTE ESPECIAIS OBRAS DE URBANIZAÇÃO - RUAS, PRACAS E CALÇADAS CONSTRUÇÃO DE ESTACÕES E REDES DE DISTRIBUIÇÃO DE ENERGIA ELÉTRICA CONSTRUÇÃO DE REDES DE ABASTECIMENTO DE ÁGUA, COLETA DE ESGOTO E CONSTRUÇÕES CORRELADAS, EXCETO OBRAS DE IRRIGAÇÃO CONSTRUÇÃO DE INSTALAÇÕES ESPORTIVAS E RECREATIVAS OBRAS DE TERRAPLENAGEM COMÉRCIO VAREJISTA DE MERCADORIAS EM GERAL, COM PREDOMINÂNCIA DE PRODUTOS ALIMENTÍCIOS - MINIMERCADOS, MERCADORIAS E ARMAZENS COMÉRCIO VAREJISTA DE PRODUTOS ALIMENTÍCIOS EM GERAL OU ESPECIALIZADO EM PRODUTOS ALIMENTÍCIOS NÃO ESPECIFICADOS ANTERIORMENTE (ARROZ, ÓLEO VEGETAL, FARINHA, ETC.) COMÉRCIO VAREJISTA DE MATERIAIS DE CONSTRUÇÃO EM GERAL COMÉRCIO VAREJISTA ESPECIALIZADO DE EQUIPAMENTOS E SUPRIMENTOS DE INFORMÁTICA COMÉRCIO VAREJISTA ESPECIALIZADO DE ELETRODOMÉSTICOS E EQUIPAMENTOS DE ÁUDIO E VÍDEO COMÉRCIO VAREJISTA DE MOVEIS COMÉRCIO VAREJISTA DE ARTIGOS DE PAPELARIA TRANSPORTE ESCOLAR LOCAÇÃO DE AUTOMÓVEIS SEM CONDUTOR ALUGUEL DE MÁQUINAS E EQUIPAMENTOS AGRÍCOLAS SEM OPERADOR ALUGUEL DE MÁQUINAS E EQUIPAMENTOS PARA CONSTRUÇÃO SEM OPERADOR, EXCETO ANDAIMES.

2 APRESENTAÇÃO DAS DEMONSTRAÇÕES CONTÁBEIS

As demonstrações contábeis foram elaboradas em consonância com os Princípios Fundamentais de Contabilidade e demais práticas emanadas da legislação societária brasileira.

3 CRITÉRIOS CONTÁBEIS UTILIZADOS

Declaramos que as Demonstrações Contábeis foram elaboradas e apresentadas em plena conformidade com a Interpretação Técnica Geral (ITG) 1000 - Modelo Contábil para Microempresa e Empresa de Pequeno Porte, cujos aspectos contábeis possuem suas normas aprovadas pela Resolução CFC nº 1.418/2012, que estabelece um modelo simplificado para a escrituração e elaboração de demonstrações contábeis.

4 PRINCIPAIS PRÁTICAS CONTÁBEIS

4.1) Práticas Contábeis

A escrituração contábil foi realizada com observância aos Princípios de Contabilidade aceitos e em conformidade com as disposições contidas na ITG 1000. Os lançamentos contábeis foram efetuados diariamente, e com a utilização do Regime de Competência.

4.2) Direitos e obrigações

Estão demonstrados pelos valores históricos, acrescidos das correspondentes variações monetárias e encargos financeiros, observando o regime de competência;

4.3) Ajuste de avaliação patrimonial

A empresa nunca efetuou ajuste de avaliação patrimonial.

4.4) Investimentos em empresas coligadas e controladas

A empresa não participa do capital social de outras sociedades.

4.5) Impostos Federais

A empresa está no regime do Simples Nacional e contabiliza os encargos tributários pelo regime de competência.

5 NOTAS ÀS DEMONSTRAÇÕES CONTÁBEIS

Todos os lançamentos que deram origem aos demonstrativos contábeis foram embasados em documentação idônea fornecida pela Administração da empresa, que se responsabiliza pela sua veracidade.

6 SALDOS DE DISPONIBILIDADES

Todas as receitas foram registradas no Regime de Competência, reconhecidas à medida que ocorriam e recebidas em caixa ao final de cada mês, sem qualquer diminuição ocasionada por provisão de crédito de liquidação duvidosa, não declarada pela Administração da Empresa.

7 CAPITAL SOCIAL

O capital social é de R\$ 400.000,00, totalmente integralizado em moeda corrente do país, apresentando a seguinte composição:

REINALDO GOMES DA SILVA - 50%
AURIA NUBIA SILVA DO NASCIMENTO - 50%

8 AJUSTE DE AVALIAÇÃO PATRIMONIAL

REINALDO GOMES DA SILVA

Administrador
CPF: 50508695368

JOSE DE JESUS MARQUES

Contador
CPF: 215.432.323-53 CRC: 5635

A empresa nunca efetuou ajuste de avaliação patrimonial.

9 REDUÇÃO DOS CUSTOS E DESPESAS

expressivo redução nos custos e despesas da Empresa no exercício de 2022 em comparação ao exercício 2021, devido a redução do faturamento e diminuição do faturamento. Dentre estes, destaca-se o custo com as mercadorias vendidas e serviços prestados, seguido com os custos dos Impostos Federais e ICMS.

10 IMPOSTOS FEDERAIS

A empresa está no regime do Simples Nacional e contabiliza os encargos tributários pelo regime de competência.

11 EVENTOS SUBSEQUENTES

Os administradores declaram a inexistência de fatos ocorridos subsequentemente à data de encerramento do exercício que venham a ter efeito relevante sobre a situação patrimonial ou financeira da empresa ou que possam provocar efeitos sobre seus resultados futuros.



(Handwritten mark)

(Handwritten mark)

REINALDO GOMES DA SILVA
Administrador
CPF: 50508695368

JOSE DE JESUS MARQUES
Contador
CPF:215.432.323-53 CRC: 5635

(Handwritten signature)

(Handwritten signature)

(Handwritten mark)

(Handwritten signature)

ALVORADA CONSTRUIR LTDA - ME
 CNPJ: 05703869/0001-16 NIRE: 21200544885
 Endereço: RUA CEARA, 65 VILA MARIANA RIBAMAR FIQUENE-MA CEP: 65938-000

Análise Econômica e Financeira de 01/01/2022 até 31/12/2022



Solvência Geral

Ativo	5.177.762,67	
<hr/>		= 5,98
Passivo Circulante + Passivo não Circulante (Obrigações a LP)	865.904,43	

Quanto maior, melhor. O investimento total equivale a 598 % do capital de terceiros.

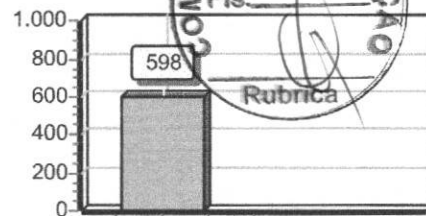

Liquidez Geral

Ativo Circulante + Ativo Realizável a LP	3.482.560,62	
<hr/>		= 4,02
Passivo Circulante + Passivo Não-Circulante (Obrigações a LP)	865.904,43	

Quanto maior, melhor. A empresa possui R\$4,02 de ativo Circulante e ativo realizável a longo prazo para cada R\$1,00 de dívida total.

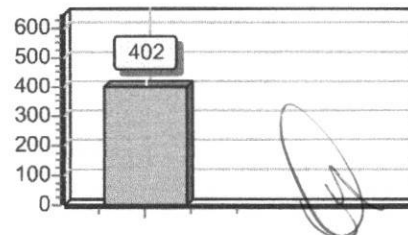

Liquidez Corrente

Ativo Circulante	3.482.560,62	
<hr/>		= 4,02
Passivo Circulante	865.904,43	

Quanto maior, melhor. A empresa possui R\$4,02 de ativo circulante para cada R\$1,00 de dívida de curto prazo.

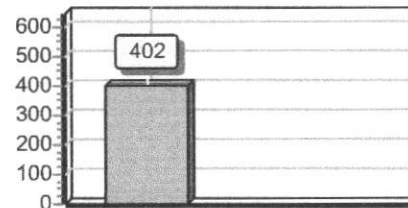

Sob as penas da lei, declaramos que as informações aqui contidas são verdadeiras e nos responsabilizamos por todas elas de acordo com a documentação que nos foi apresentada.

Ribamar Fiquene, 31 de dezembro de 2022.

REINALDO GOMES DA SILVA
 Administrador
 CPF: 50508695368

JOSE DE JESUS MARQUES
 Contador
 CPF:215.432.323-53 CRC: 5635



ASSINATURA ELETRÔNICA

Certificamos que o ato da empresa ALVORADA CONSTRUIR LTDA consta assinado digitalmente por:

IDENTIFICAÇÃO DO(S) ASSINANTE(S)	
CPF/CNPJ	Nome
21543232353	JOSE DE JESUS MARQUES
50508695368	REINALDO GOMES DA SILVA

P

JUCEMA

CERTIFICO O REGISTRO EM 04/04/2023 10:48 SOB N° 20230448070.
PROTOCOLO: 230448070 DE 04/04/2023.
CÓDIGO DE VERIFICAÇÃO: 12304524756. CNPJ DA SEDE: 05703869000116.
NIRE: 21200544885. COM EFEITOS DO REGISTRO EM: 04/04/2023.
ALVORADA CONSTRUIR LTDA

CARLOS ANDRÉ DE MORAES PEREIRA
SECRETÁRIO-GERAL
www.empresafacil.ma.gov.br



Descrição	Nota	Classificação	Exercício Atual
ATIVO			
ATIVO CIRCULANTE			
DISPONIVEL			
CAIXA			
Caixa Geral		1.1.1.1.0001	18.329,62D
=CAIXA			*****18.329,62D
BANCOS CONTA MOVIMENTO			
Banco Conta Movimento		1.1.1.2.0001	48.004,45D
=BANCOS CONTA MOVIMENTO			*****48.004,45D
=DISPONIVEL			*****66.334,07D
CONTAS A RECEBER			
CLIENTES			
Titulos a Receber		1.1.3.1.0001	1.204.852,12D
=CLIENTES			**1.204.852,12D
=CONTAS A RECEBER			**1.204.852,12D
ESTOQUES			
MERCADORIAS DE REVENDA			
Mercadorias P/ Revenda		1.1.4.1.0001	612.747,13D
=MERCADORIAS DE REVENDA			****612.747,13D
ALMOXARIFADO			
Materiais de Consumo		1.1.4.3.0001	1.598.627,30D
=ALMOXARIFADO			**1.598.627,30D
=ESTOQUES			**2.211.374,43D
=Total - ATIVO CIRCULANTE			**3.482.560,62D
ATIVO NÃO CIRCULANTE			
ATIVO REALIZAVEL A LONGO PRAZO			
CLIENTES			
Titulos a Receber		1.4.1.1.0001	800.782,11D

REINALDO GOMES DA SILVA
Administrador
CPF: 50508695368

JOSE DE JESUS MARQUES
Contador
CPF:215.432.323-53 CRC: 5635

ALVORADA CONSTRUIR LTDA

CNPJ: 05703869/0001-16

NIRE: 21200544885

Endereço: RUA CEARA, 65 VILA MARIANA RIBAMAR FIQUENE-MA CEP: 65938-000

Balanco Patrimonial encerrado em 31/12/2022

Diário



Descrição	Nota	Classificação	Exercício Atual
=CLIENTES			
=ATIVO REALIZAVEL A LONGO PRAZO			
IMOBILIZADO			
BENS EM USO			
Terrenos		1.4.4.1.0003	67.661,04D
Veículos		1.4.4.1.0004	272.317,02D
Maquinas e Equipamentos		1.4.4.1.0005	605.459,53D
Moveis e Utensílios		1.4.4.1.0006	83.776,84D
Equipamentos de Informática		1.4.4.1.0007	14.551,28D
=BENS EM USO			**1.043.765,71D
DEPRECIACÕES A AMORTIZACÕES			
Depreciações Acumuladas		1.4.4.3.0001	149.345,77C
=DEPRECIACÕES A AMORTIZACÕES			****149.345,77C
=IMOBILIZADO			****894.419,94D
=Total - ATIVO NÃO CIRCULANTE			**1.695.202,05D
=Total - ATIVO			**5.177.762,67D
***** (XXXXX) *****			

REINALDO GOMES DA SILVA
Administrador
CPF: 50508695368

JOSE DE JESUS MARQUES
Contador
CPF: 215.432.323-53 CRC: 5635



Descrição	Nota	Classificação	
PASSIVO			
PASSIVO CIRCULANTE			
EXIGÍVEL A LOGO PRAZO			
FORNECEDORES			
Fornecedores Diversos		2.1.1.1.0001	484.782,70C
=FORNECEDORES			****484.782,70C
=EXIGÍVEL A LOGO PRAZO			****484.782,70C
OBRIGAÇÕES FISCAIS E TRABALHISTAS			
OBRIGAÇÕES FISCAIS			
Simple Nacional a Recolher		2.1.2.1.0001	46.582,20C
=OBRIGAÇÕES FISCAIS			****46.582,20C
OBRIGAÇÕES TRABALHISTAS			
Salarios, Férias, 13º Sal, e Rescisões a Pagar		2.1.2.2.0001	121.523,99C
INSS a Recolher		2.1.2.2.0002	40.357,18C
FGTS a Recolher		2.1.2.2.0003	38.827,81C
=OBRIGAÇÕES TRABALHISTAS			****200.708,98C
=OBRIGAÇÕES FISCAIS E TRABALHISTAS			****247.291,18C
FINANCIAMENTOS			
ENTIDADES FINANCEIRAS			
Emprestimos Bancarios		2.1.6.1.0005	133.830,55C
=ENTIDADES FINANCEIRAS			****133.830,55C
=FINANCIAMENTOS			****133.830,55C
=Total - PASSIVO CIRCULANTE			****865.904,43C
PATRIMONIO LIQUIDO			
PATRIMONIO LIQUIDO			
CAPITAL INTEGRALIZADO			
Capital Social		2.3.4.1.0001	400.000,00C
=CAPITAL INTEGRALIZADO			****400.000,00C

REINALDO GOMES DA SILVA
Administrador
CPF: 50508695368

JOSE DE JESUS MARQUES
Contador
CPF:215.432.323-53 CRC: 5635



Descrição	Nota	Classificação	
RESERVAS DE LUCRO			
Lucros / Prejuizos Acumulados		2.3.4.6.0001	3.709.851,78C
Lucro do Exercícios		2.3.4.6.0002	202.006,46C
=RESERVAS DE LUCRO			**3.911.858,24C
=PATRIMONIO LIQUIDO			**4.311.858,24C
=Total - PATRIMONIO LIQUIDO			**4.311.858,24C
=Total - PASSIVO			**5.177.762,67C

***** (XXXXX) *****

REINALDO GOMES DA SILVA
Administrador
CPF: 50508695368

JOSE DE JESUS MARQUES
Contador
CPF: 215.432.323-53 CRC: 5635

ALVORADA CONSTRUIR LTDA

CNPJ : 05703869/0001-16 NIRE: 21200544885

Endereço: RUA CEARA, 65 VILA MARIANA, RIBAMAR FIQUENE - MA, CEP: 65938000

Balço Patrimonial em 31/12/2022

Diário: 6



IMPORTA O PRESENTE BALANÇO PATRIMONIAL SOMANDO NO ATIVO E NO PASSIVO 5.177.762,67 (CINCO MILHÕES, CENTO E SETENTA E SETE MIL, SETECENTOS E SESSENTA E DOIS REAIS E SESSENTA E SETE CENTAVOS) DE ACORDO COM A DOCUMENTAÇÃO QUE NOS FOI APRESENTADA.

Ribamar Fiquene, 31 de dezembro de 2022

REINALDO GOMES DA SILVA

Administrador

CPF: 50508695368

JOSE DE JESUS MARQUES

CONTADOR

CPF: 215.432.323-53 CRC: 5635

GA

P

(Handwritten signatures and scribbles)

ALVORADA CONSTRUIR LTDA

CNPJ: 05703869/0001-16 NIRE: 21200544885

Endereço: RUA CEARA, 65 VILA MARIANA RIBAMAR FIQUENE-MA CEP: 65938-000

Balço de Resultado Econômico de 01/01/2022 até 31/12/2022

Diário: 6



Descrição	Classificação	Exercício Atual
DEMONSTRAÇÃO DE RESULTADO		
RESULTADO OPERACIONAL		
RECEITA OPERACIONAL BRUTA		
VENDAS		
Venda de Mercadorias	3.1.1.1.0001	190.366,20C
=VENDAS		****190.366,20C
RECEITA DE SERVIÇOS		
Receita de Serviços	3.1.1.2.0001	2.654.188,00C
=RECEITA DE SERVIÇOS		**2.654.188,00C
=RECEITA OPERACIONAL BRUTA		**2.844.554,20C
DEDUÇÕES DAS VENDAS / SERVICOS		
IMPOSTOS S/ VENDAS / SERVICOS		
Simple Nacional	3.1.2.1.0001	345.236,20D
=IMPOSTOS S/ VENDAS / SERVICOS		****345.236,20D
OUTRAS DEDUÇÕES		
Descontos Concedidos	3.1.2.2.0001	77.109,12D
=OUTRAS DEDUÇÕES		*****77.109,12D
=DEDUÇÕES DAS VENDAS / SERVICOS		****422.345,32D
=Total - RESULTADO OPERACIONAL		**2.422.208,88C
=Total - DEMONSTRAÇÃO DE RESULTADO		
CUSTOS E DESPESAS		
CUSTOS		
CUSTO OPERACIONAL		
CUSTO DAS VENDAS / SERVICOS		
Custo das Mercadorias Vendidas	4.1.1.1.0001	47.345,58D
Custo dos Serviços Prestados	4.1.1.1.0006	1.395.857,51D
=CUSTO DAS VENDAS / SERVICOS		**1.443.203,09D

REINALDO GOMES DA SILVA
Administrador
CPF: 50508695368

JOSE DE JESUS MARQUES
Contador
CPF: 215.432.323-53 CRC: 5635

ALVORADA CONSTRUIR LTDA

CNPJ: 05703869/0001-16 NIRE: 21200544885

Endereço: RUA CEARA, 65 VILA MARIANA RIBAMAR FIQUENE-MA CEP: 65938-000

Balanco de Resultado Econômico de 01/01/2022 até 31/12/2022

Diário: 6



Descrição	Classificação	Valor
=CUSTO OPERACIONAL		
=Total - CUSTOS		
**1.443.203,09D		
DESPESAS		
DESPESAS OPERACIONAIS		
DESPESAS COM PESSOAL		
Salarios e Ordenados	4.3.1.1.0001	332.966,49D
Férias	4.3.1.1.0002	84.669,13D
13º Salario	4.3.1.1.0003	36.706,19D
INSS Empregador	4.3.1.1.0004	38.967,24D
FGTS	4.3.1.1.0005	36.347,34D
Rescisão	4.3.1.1.0013	60.905,69D
=DESPESAS COM PESSOAL		****590.562,08D
=DESPESAS OPERACIONAIS		****590.562,08D
DESPESAS GERAIS		
DESPESAS OPERACIONAIS		
Manutenção de Maquinas e Equipamentos	4.3.2.1.0002	23.673,87D
Materiais de Expediente	4.3.2.1.0004	9.547,20D
Energia Eletrica	4.3.2.1.0007	12.361,88D
Água e Esgoto	4.3.2.1.0008	14.690,31D
Combustiveis e Lubrificantes	4.3.2.1.0011	34.116,34D
E.P.I	4.3.2.1.0016	19.896,06D
Serviços Prestados p/ Terceiros PJ	4.3.2.1.0017	18.491,62D
=DESPESAS OPERACIONAIS		****132.777,28D
DESPESAS TRIBUTARIAS		
Impostos e Taxas Diversas	4.3.2.4.0001	32.752,56D
=DESPESAS TRIBUTARIAS		*****32.752,56D
Despesas Bancarias		

REINALDO GOMES DA SILVA
Administrador
CPF: 50508695368

JOSE DE JESUS MARQUES
Contador
CPF: 215.432.323-53 CRC: 5635

ALVORADA CONSTRUIR LTDA

CNPJ: 05703869/0001-16 NIRE: 21200544885

Endereço: RUA CEARA, 65 VILA MARIANA RIBAMAR FIQUENE-MA CEP: 65938-000

Balanco de Resultado Econômico de 01/01/2022 até 31/12/2022

Diário: 6



Descrição	Classificação	Exercício Atual
Despesas Bancarias	4.3.2.5.0001	20.907,41D
=Despesas Bancarias		****20.907,41D
=DESPESAS GERAIS		****186.437,25D
=T o t a l - DESPESAS		****776.999,33D
=T o t a l - CUSTOS E DESPESAS		**2.220.202,42D

RESULTADO DO EXERCÍCIO

RECEITAS-----> 2.422.208,88C
 DESPESAS + CUSTO-----> 2.220.202,42D
 LUCRO LÍQUIDO DO EXERCÍCIO: *****202.006,46

***** (XXXXX)*****

REINALDO GOMES DA SILVA
Administrador
CPF: 50508695368

JOSE DE JESUS MARQUES
Contador
CPF:215.432.323-53 CRC: 5635

ALVORADA CONSTRUIR LTDA

CNPJ: 05703869/0001-16 Nire:21200544885

Endereço: RUA CEARA, 65 VILA MARIANA, RIBAMAR FIQUENE - MA, CEP: 65938000

Demonstração do Resultado do Exercício em 31/12/2022

Diário: 6



IMPORTA A PRESENTE DEMONSTRAÇÃO DE RESULTADO COM LUCRO DE 202.006,46 (DUZENTOS E DOIS MIL E SEIS Reais E QUARENTA E SEIS CENTAVOS) DE ACORDO COM A DOCUMENTAÇÃO QUE NOS FOI APRESENTADA.

RIBAMAR FIQUENE, 31 DE DEZEMBRO DE 2022

REINALDO GOMES DA SILVA

Administrador

CPF: 50508695368

JOSE DE JESUS MARQUES

CONTADOR

CPF: 215.432.323-53 CRC: 5635

(Handwritten signatures and initials)

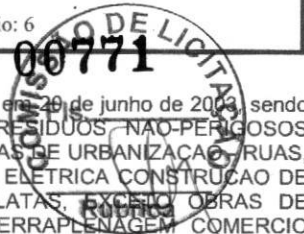

1 CONTEXTO OPERACIONAL CONSTRUIR LTDA - ME é uma sociedade empresaria limitada, constituída em 20 de junho de 2003, sendo atuante nas seguintes atividades econômicas: CONSTRUCAO DE EDIFICIOS COLETA DE RESIDUOS NAO PERIGOSOS CONSTRUCAO DE RODOVIAS E FERROVIAS CONSTRUCAO DE OBRAS DE ARTE ESPECIAIS OBRAS DE URBANIZACAO RUAS, PRACAS E CALCADAS CONSTRUCAO DE ESTACOES E REDES DE DISTRIBUICAO DE ENERGIA ELETTRICA CONSTRUCAO DE REDES DE ABASTECIMENTO DE AGUA, COLETA DE ESGOTO E CONSTRUCOES CORRELATAS, EXCETO OBRAS DE IRRIGACAO CONSTRUCAO DE INSTALACOES ESPORTIVAS E RECREATIVAS OBRAS DE TERRAPLENAGEM COMERCIO VAREJISTA DE MERCADORIAS EM GERAL, COM PREDOMINANCIA DE PRODUTOS ALIMENTICIOS - MINIMERCADOS, MERCEARIAS E ARMAZENS COMERCIO VAREJISTA DE PRODUTOS ALIMENTICIOS EM GERAL OU ESPECIALIZADO EM PRODUTOS ALIMENTICIOS NAO ESPECIFICADOS ANTERIORMENTE (ARROZ, OLEO VEGETAL, FARINHA, ETC.) COMERCIO VAREJISTA DE MATERIAIS DE CONSTRUCAO EM GERAL COMERCIO VAREJISTA ESPECIALIZADO DE EQUIPAMENTOS E SUPRIMENTOS DE INFORMATICA COMERCIO VAREJISTA ESPECIALIZADO DE ELETRODOMESTICOS E EQUIPAMENTOS DE AUDIO E VIDEO COMERCIO VAREJISTA DE MOVEIS COMERCIO VAREJISTA DE ARTIGOS DE PAPELARIA TRANSPORTE ESCOLAR LOCACAO DE AUTOMOVEIS SEM CONDUTOR ALUGUEL DE MAQUINAS E EQUIPAMENTOS AGRICOLAS SEM OPERADOR ALUGUEL DE MAQUINAS E EQUIPAMENTOS PARA CONSTRUCAO SEM OPERADOR, EXCETO ANDAIMES.

2 APRESENTAÇÃO DAS DEMONSTRAÇÕES CONTÁBEIS

As demonstrações contábeis foram elaboradas em consonância com os Princípios Fundamentais de Contabilidade e demais práticas emanadas da legislação societária brasileira.

3 CRITÉRIOS CONTÁBEIS UTILIZADOS

Declaramos que as Demonstrações Contábeis foram elaboradas e apresentadas em plena conformidade com a Interpretação Técnica Geral (ITG) 1000 - Modelo Contábil para Microempresa e Empresa de Pequeno Porte, cujos aspectos contábeis possuem suas normas aprovadas pela Resolução CFC nº 1.418/2012, que estabelece um modelo simplificado para a escrituração e elaboração de demonstrações contábeis.

4 PRINCIPAIS PRÁTICAS CONTÁBEIS

4.1) Práticas Contábeis

A escrituração contábil foi realizada com observância aos Princípios de Contabilidade aceitos e em conformidade com as disposições contidas na ITG 1000. Os lançamentos contábeis foram efetuados diariamente, e com a utilização do Regime de Competência.

4.2) Direitos e obrigações

Estão demonstrados pelos valores históricos, acrescidos das correspondentes variações monetárias e encargos financeiros, observando o regime de competência;

4.3) Ajuste de avaliação patrimonial

A empresa nunca efetuou ajuste de avaliação patrimonial.

4.4) Investimentos em empresas coligadas e controladas

A empresa não participa do capital social de outras sociedades.

4.5) Impostos Federais

A empresa está no regime do Simples Nacional e contabiliza os encargos tributários pelo regime de competência.

5 NOTAS ÀS DEMONSTRAÇÕES CONTÁBEIS

Todos os lançamentos que deram origem aos demonstrativos contábeis foram embasados em documentação idônea fornecida pela Administração da empresa, que se responsabiliza pela sua veracidade.

6 SALDOS DE DISPONIBILIDADES

Todas as receitas foram registradas no Regime de Competência, reconhecidas à medida que ocorriam e recebidas em caixa ao final de cada mês, sem qualquer diminuição ocasionada por provisão de crédito de liquidação duvidosa, não declarada pela Administração da Empresa.

7 CAPITAL SOCIAL

O capital social é de R\$ 400.000,00, totalmente integralizado em moeda corrente do país, apresentando a seguinte composição:

REINALDO GOMES DA SILVA - 50%
AURIA NUBIA SILVA DO NASCIMENTO - 50%

8 AJUSTE DE AVALIAÇÃO PATRIMONIAL

REINALDO GOMES DA SILVA
Administrador
CPF: 50508695368

JOSE DE JESUS MARQUES
Contador
CPF: 215.432.323-53 CRC: 5635



A empresa nunca efetuou ajuste de avaliação patrimonial.

9 REDUÇÃO DOS CUSTOS E DESPESAS

expressivo redução nos custos e despesas da Empresa no exercício de 2022 em comparação ao exercício 2021, fato que acompanhou a diminuição do faturamento. Dentre estes, destaca-se o custo com as mercadorias vendidas e serviços prestados, seguida com os custos dos Impostos Federais e ICMS.

10 IMPOSTOS FEDERAIS

A empresa está no regime do Simples Nacional e contabiliza os encargos tributários pelo regime de competência.

11 EVENTOS SUBSEQUENTES

Os administradores declaram a inexistência de fatos ocorridos subsequentemente à data de encerramento do exercício que venham a ter efeito relevante sobre a situação patrimonial ou financeira da empresa ou que possam provocar efeitos sobre seus resultados futuros.

REINALDO GOMES DA SILVA
Administrador
CPF: 50508695368

JOSE DE JESUS MARQUES
Contador
CPF: 215.432.323-53 CRC: 5635

ALVORADA CONSTRUIR LTDA

CNPJ: 05703869/0001-16 NIRE: 21200544885

Endereço: RUA CEARA, 65 VILA MARIANA RIBAMAR FIQUENE-MA CEP: 65938-000

Análise Econômica e Financeira de 01/01/2022 até 31/12/2022

Diário: 6



Solvência Geral

Ativo	5.177.762,67	
<hr/>		
Passivo Circulante + Passivo não Circulante (Obrigações a LP)	865.904,43	= 5,98

Quanto maior, melhor. O investimento total equivale a 598 % do capital de terceiros.

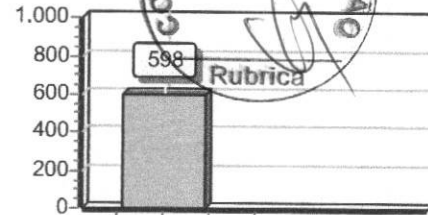

Liquidez Geral

Ativo Circulante + Ativo Realizável a LP	3.482.560,62	
<hr/>		
Passivo Circulante + Passivo Não-Circulante (Obrigações a LP)	865.904,43	= 4,02

Quanto maior, melhor. A empresa possui R\$4,02 de ativo Circulante e ativo realizável a longo prazo para cada R\$1,00 de dívida total.

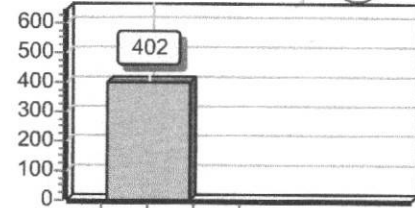

Liquidez Corrente

Ativo Circulante	3.482.560,62	
<hr/>		
Passivo Circulante	865.904,43	= 4,02

Quanto maior, melhor. A empresa possui R\$4,02 de ativo circulante para cada R\$1,00 de dívida de curto prazo.

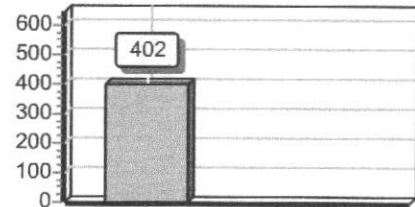

Sob as penas da lei, declaramos que as informações aqui contidas são verdadeiras e nos responsabilizamos por todas elas de acordo com a documentação que nos foi apresentada.

Ribamar Fiquene, 31 de dezembro de 2022.

REINALDO GOMES DA SILVA
Administrador
CPF: 50508695368

JOSE DE JESUS MARQUES
Contador
CPF: 215.432.323-53 CRC: 5635

(Handwritten signatures and scribbles)

Termo de Encerramento



Nome do Livro: DIÁRIO

Nº de Ordem: 6

O presente livro do tipo DIÁRIO contém páginas numeradas, do nº 01 ao nº 224, e serviu para escrituração no período de 01/01/2022 a 31/12/2022, da empresa ALVORADA CONSTRUIR LTDA.

Ribamar Fiquene, 31/12/2022

JOSE DE JESUS MARQUES
CONTADOR
CRC/MA 5635

REINALDO GOMES DA SILVA
Administrador, Sócio
CPF 505.086.953-68

LA

e
A
2
B
X



ASSINATURA ELETRÔNICA

Certificamos que o ato da empresa ALVORADA CONSTRUIR LTDA consta assinado digitalmente por:

IDENTIFICAÇÃO DO(S) ASSINANTE(S)	
CPF/CNPJ	Nome
21543232353	JOSE DE JESUS MARQUES
50508695368	REINALDO GOMES DA SILVA

JUCEMA

CERTIFICO A AUTENTICAÇÃO EM 05/04/2023 08:12 SOB N° 20230448160.
PROTOCOLO: 230448160 DE 03/04/2023. NIRE: 21200544885.
ALVORADA CONSTRUIR LTDA

ANSELMO DIAS CARNEIRO LOPES FILHO
RESPONSÁVEL PELA AUTENTICAÇÃO
SÃO LUÍS, 05/04/2023
empresafacil.ma.gov.br

**CONSELHO REGIONAL DE CONTABILIDADE DO ESTADO DO MARANHÃO
CERTIDÃO NEGATIVA DE DÉBITOS PROFISSIONAL**



O CONSELHO REGIONAL DE CONTABILIDADE DO ESTADO DO MARANHÃO certifica que o(a) profissional identificado(a) no presente documento encontra-se em dia com seus débitos perante o CRC.

IDENTIFICAÇÃO DO REGISTRO

NOME.....	: JOSE DE JESUS MARQUES
REGISTRO.....	: MA-005635/O-2
CATEGORIA.....	: TÉCNICO EM CONTABILIDADE
CPF.....	: ***.432.323-**

A presente CERTIDÃO não quita nem invalida quaisquer débitos ou infrações que posteriormente, venham a ser apurados pelo CRCMA contra o referido registro.

A falsificação deste documento constitui-se em crime previsto no Código Penal Brasileiro, sujeitando o autor à respectiva ação penal.

Emissão: MARANHÃO, 04/07/2023 as 09:49:16.

Válido até: 02/10/2023.

Código de Controle: 249527.

Para verificar a autenticidade deste documento consulte o site do CRCMA.

CS

[Handwritten signatures and marks]



CERTIDÃO SIMPLIFICADA

Sistema Nacional de Registro de Empresas Mercantis - SINREM

Certificamos que as informações abaixo constam dos documentos arquivados nesta Junta Comercial e são vigentes na data da sua expedição.

Nome Empresarial: ALVORADA CONSTRUIR LTDA NIRE : 21200544885 Natureza Jurídica: Sociedade Empresária Limitada		Protocolo: MAC2302807190	
NIRE (Sede) 21200544885	CNPJ 05.703.869/0001-16	Data de Ato Constitutivo 20/06/2003	Início de Atividade 20/05/2003
Endereço Completo Rua CEARÁ, Nº 65, VILA MARIANA - Ribamar Fiquene/MA - CEP 65938-000			
Objeto Social CONSTRUCAO DE EDIFICIOS COLETA DE RESIDUOS NAO-PERIGOSOS CONSTRUCAO DE RODOVIAS E FERROVIAS CONSTRUCAO DE OBRAS DE ARTE ESPECIAIS OBRAS DE URBANIZACAO - RUAS, PRACAS E CALÇADAS CONSTRUCAO DE ESTACOES E REDES DE DISTRIBUICAO DE ENERGIA ELETRICA CONSTRUCAO DE REDES DE ABASTECIMENTO DE AGUA, COLETA DE ESGOTO E CONSTRUCOES CORRELATAS, EXCETO OBRAS DE IRRIGACAO CONSTRUCAO DE INSTALACOES ESPORTIVAS E RECREATIVAS OBRAS DE TERRAPLENAGEM COMERCIO VAREJISTA DE MERCADORIAS EM GERAL, COM PREDOMINANCIA DE PRODUTOS ALIMENTICIOS - MINIMERCADOS, MERCEARIAS E ARMAZENS COMERCIO VAREJISTA DE PRODUTOS ALIMENTICIOS EM GERAL OU ESPECIALIZADO EM PRODUTOS ALIMENTICIOS NAO ESPECIFICADOS ANTERIORMENTE (ARROZ, OLEO VEGETAL, FARINHA, ETC.) COMERCIO VAREJISTA DE MATERIAIS DE CONSTRUCAO EM GERAL COMERCIO VAREJISTA ESPECIALIZADO DE EQUIPAMENTOS E SUPRIMENTOS DE INFORMÁTICA COMERCIO VAREJISTA ESPECIALIZADO DE ELETRODOMESTICOS E EQUIPAMENTOS DE AUDIO E VIDEO COMERCIO VAREJISTA DE MOVEIS COMERCIO VAREJISTA DE ARTIGOS DE PAPELARIA TRANSPORTE ESCOLAR LOCAÇÃO DE AUTOMOVEIS SEM CONDUTOR ALUGUEL DE MAQUINAS E EQUIPAMENTOS AGRICOLAS SEM OPERADOR ALUGUEL DE MAQUINAS E EQUIPAMENTOS PARA CONSTRUCAO SEM OPERADOR, EXCETO ANDAIMES			
Capital Social R\$ 1.000.000,00 (um milhão reais)		Porte EPP (Empresa de Pequeno Porte)	Prazo de Duração Indeterminado
Capital Integralizado R\$ 1.000.000,00 (um milhão reais)			
Dados do Sócio			
Nome REINALDO GOMES DA SILVA	CPF/CNPJ 505.086.953-68	Participação no capital R\$ 1.000.000,00	Espécie de sócio Sócio
		Administrador S	Término do mandato Indeterminado
Dados do Administrador			
Nome REINALDO GOMES DA SILVA		CPF 505.086.953-68	Término do mandato Indeterminado
Último Arquivamento			
Data 04/04/2023	Número 20230448070	Ato/eventos 223 / 223 - BALANCO	Situação ATIVA Status SEM STATUS

Esta certidão foi emitida automaticamente em 17/07/2023, às 16:29:24 (horário de Brasília).
Se impressa, verificar sua autenticidade no <https://www.empresafacil.ma.gov.br>, com o código K1XGWLf.



CARLOS ANDRÉ DE MORAES PEREIRA
Secretário(a) Geral



CERTIDÃO ESPECÍFICA

Sistema Nacional de Registro de Empresas Mercantis - SINREM

Certificamos que as informações abaixo constam dos documentos arquivados nesta Junta Comercial e são vigentes na data da sua expedição.

Certificamos que ALVORADA CONSTRUIR LTDA encontra-se registrada nesta Junta Comercial, como segue:		Protocolo: MAC2302807220	
NIRE 21200544885 CNPJ 05.703.869/0001-16		Situação ATIVA Status SEM STATUS	
Endereço Completo CEARÁ, Nº 65, xxxxx, VILA MARIANA - Ribamar Fiquene/MA - CEP 65938-000			
Arquivamentos Posteriores			
Ato	Número	Data	Descrição
223	20230448070	04/04/2023	BALANCO
002	20230038557	31/01/2023	ALTERACAO DE DADOS (EXCETO NOME EMPRESARIAL)
002	20230038557	31/01/2023	CONSOLIDAÇÃO DE CONTRATO/ESTATUTO
223	20220396930	31/03/2022	BALANCO
223	20210333189	05/03/2021	BALANCO
223	20200255053	02/04/2020	BALANCO
223	20190764260	07/06/2019	BALANCO
223	20180397745	25/05/2018	BALANCO
223	20170569365	04/07/2017	BALANCO
223	20160229065	08/03/2016	BALANCO
002	20160061504	26/02/2016	ALTERACAO DE DADOS (EXCETO NOME EMPRESARIAL)
002	20140523405	04/08/2014	ALTERACAO DE DADOS (EXCETO NOME EMPRESARIAL)
223	20140043357	29/01/2014	BALANCO
223	20120441799	18/07/2012	BALANCO
223	20110052803	27/01/2011	BALANCO
315	20100757693	20/12/2010	ENQUADRAMENTO DE MICROEMPRESA
002	20100757685	20/12/2010	ALTERACAO DE DADOS (EXCETO NOME EMPRESARIAL)
002	20100571352	20/09/2010	ALTERACAO DE DADOS (EXCETO NOME EMPRESARIAL)
002	20060061243	16/02/2006	ALTERACAO DE DADOS (EXCETO NOME EMPRESARIAL)
002	20050087096	17/03/2005	ALTERACAO DE DADOS (EXCETO NOME EMPRESARIAL)
090	21200544885	20/06/2003	CONTRATO

Esta certidão foi emitida automaticamente em 17/07/2023, às 16:29:47 (horário de Brasília).
Se impressa, verificar sua autenticidade no <https://www.empresafacil.ma.gov.br>, com o código Q7CTDEX.



MAC2302807220

CARLOS ANDRÉ DE MORAES PEREIRA
Secretário(a) Geral

ALVORADA CONSTRUIR LTDA



Construções Serviços e Locações

CNPJ: 05.703.869-0001/16



QUALIFICAÇÃO TECNICA



**CERTIDÃO DE REGISTRO E QUITAÇÃO
PESSOA JURIDICA**
Lei Federal Nº 5194 de 24 de Dezembro de 1966

CREA-MA

Nº 883399/2023

Emissão: 04/04/2023

Validade: 01/10/2023

Chave: dAZ5d

Conselho Regional de Engenharia e Agronomia do Estado do Maranhão



CERTIFICAMOS que a Empresa mencionada encontra-se registrada neste Conselho, nos Termos da Lei 5.194/66, conforme os dados impressos nesta certidão. CERTIFICAMOS, ainda, que até a presente data, a referida pessoa jurídica e seu(s) responsável(is) técnico(s) estão quitas com suas anuidades e demais obrigações junto ao Conselho Regional de Engenharia e Agronomia do Maranhão - CREA-MA, estando habilitada a exercer suas atividades, circunscrita à(s) atribuição(ões) de seu(s) responsável(veis) técnico(s).

Interessado(a)

Empresa: ALVORADA CONSTRUIR LTDA-ME

CNPJ: 05.703.869/0001-16

Registro: 0000011204

Categoria: Matriz

Capital Social: R\$ 1.000.000,00

Data do Capital: 31/01/2023

Faixa: 4

Objetivo Social: CONSTRUÇÃO DE EDIFÍCIOS; COLETA DE RESÍDUOS NÃO PERIGOSOS; CONSTRUÇÃO DE RODOVIAS E FERROVIAS; CONSTRUÇÃO DE OBRAS DE ARTE ESPECIAIS; OBRAS DE URBANIZAÇÃO - RUAS, PRAÇAS E CALÇADAS; CONSTRUÇÃO DE ESTAÇÕES E REDES DE DISTRIBUIÇÃO DE ENERGIA ELÉTRICA; CONSTRUÇÃO DE REDES DE ABASTECIMENTO DE ÁGUA, COLETA DE ESGOTO E CONSTRUÇÕES CORRELATAS, EXCETO OBRAS DE IRRIGAÇÃO; CONSTRUÇÃO DE INSTALAÇÕES ESPORTIVAS E RECREATIVAS; OBRAS DE TERRAPLENAGEM; COMÉRCIO VAREJISTA DE MERCADORIAS EM GERAL, COM PREDOMINÂNCIA DE PRODUTOS ALIMENTÍCIOS - MINIMERCADOS, MERCEARIAS E ARMAZÉNS; COMERCIO VAREJISTA DE PRODUTOS ALIMETÍCIOS EM GERAL OU ESPECIALIZADO EM PRODUTOS ALIMENTÍCIOS NÃO ESPECIFICADOS ANTERIORMENTE (ARROZ, ÓLEO VEGETAL, FARINHA, ETC.); COMÉRCIO VAREJISTA DE MATERIAIS DE CONSTRUÇÃO EM GERAL; COMÉRCIO VAREJISTA ESPECIALIZADO DE EQUIPAMENTOS E SUPRIMENTOS DE INFORMÁTICA; COMÉRCIO VAREJISTA ESPECIALIZADO DE ELETRODOMÉSTICOS E EQUIPAMENTOS DE ÁUDIO E VÍDEO; COMÉRCIO VAREJISTA DE MÓVEIS; COMÉRCIO VAREJISTA DE ARTIGOS DE PAPELARIA; TRANSPORTE ESCOLAR; LOCAÇÃO DE AUTOMÓVEIS SEM CONDUTOR; ALUGUEL DE MÁQUINAS E EQUIPAMENTOS AGRÍCOLAS SEM OPERADOR; ALUGUEL DE MÁQUINAS E EQUIPAMENTOS PARA CONSTRUÇÃO SEM OPERADOR, EXCETO ANDAIMES.

Restrições Relativas ao Objetivo Social: EMPRESA HABILITADA PARA ATUAR SOMENTE NA ÁREA DA ENGENHARIA CIVIL NO ÂMBITO DAS ATRIBUIÇÕES DE SEU RESPONSÁVEL TÉCNICO.

Endereço Matriz: RUA CEARA, 65, VILA MARIANA, RIBAMAR FIQUENE, MA, 65938000

Tipo de Registro: Registro Definitivo de Empresa

Data Inicial: 09/04/2012

Data Final: Indefinido

Registro Regional: 0000011204EMMA

Descrição

CERTIDÃO DE REGISTRO E QUITAÇÃO PESSOA JURIDICA

Informações / Notas

- A capacidade técnico-profissional da empresa é comprovada pelo conjunto dos acervos técnicos dos profissionais constantes de seu quadro técnico.
- Esta certidão perderá a validade, caso ocorra qualquer alteração posterior dos elementos cadastrais nela contidos

Última Anuidade Paga

Ano: 2023 (1/1)

Autos de Infração

Nada consta

Responsáveis Técnicos

Profissional: ROSILEIDE FERREIRA SILVA

Registro: 1104202913

CPF: 755.***.***-91

Data Início: 11/08/2022

Data Fim: Indefinido

Data Fim de Contrato: 20/07/2026

Títulos do Profissional:

ENGENHEIRA CIVIL

Atribuição: ART. 7 DA RESOLUÇÃO 218, DE 29/06/73, DO CONFEA.

ENGENHEIRA DE SEGURANCA DO TRABALHO

Atribuição: Artigo 4º da Resolução 359/91

Tipo de Responsabilidade: RESPONSÁVEL TÉCNICO

Profissional: WALDEGNO SALUSTIANO DE ALMEIDA SILVA JUNIOR

Registro: 1100237178





CERTIDÃO DE REGISTRO E QUITAÇÃO
PESSOA JURIDICA
Lei Federal Nº 5194 de 24 de Dezembro de 1966

CREA-MA

Nº 883399/2023

Emissão: 04/04/2023

Validade: 01/10/2023

Chave: dAZ5d



Conselho Regional de Engenharia e Agronomia do Estado do Maranhão

CPF: 515.***.***-49

Data Início: 09/04/2012

Data Fim: Indefinido

Data Fim de Contrato: Indefinido

Títulos do Profissional:

ENGENHEIRO CIVIL

Atribuição: ART. 7 DA RESOLUÇÃO 218, DE 29/06/73, DO CONFEA.

Tipo de Responsabilidade: RESPONSÁVEL TÉCNICO

Sócios

Sócio: REINALDO GOMES DA SILVA

CPF: 505.***.***-68

Função: SOCIO





**CERTIDÃO DE REGISTRO E QUITAÇÃO
PESSOA FÍSICA**
Lei Federal Nº 5194 de 24 de Dezembro de 1966

CREA-MA

Nº 883400/2023
Emissão: 04/04/2023
Validade: 31/03/2024



Conselho Regional de Engenharia e Agronomia do Estado do Maranhão

CERTIFICAMOS que o profissional mencionado encontra-se registrado neste Conselho, nos termos da Lei 5.194/66, de 24/12/1966, conforme os dados acima. CERTIFICAMOS, ainda, face o estabelecimento nos artigos 68 e 69 da referida Lei, que o interessado não se encontra em débito com o CREA-MA.

Interessado(a)

Profissional: WALDEGNO SALUSTIANO DE ALMEIDA SILVA JUNIOR
Registro: 1100237178
CPF: 515.***.***-49

Tipo de Registro: Registro Definitivo de Profissional (DIPLOMADO NO PAÍS)
Data de registro: 31/07/2006

Título(s)

GRADUAÇÃO

ENGENHEIRO CIVIL
Atribuição: ART. 7 DA RESOLUÇÃO 218, DE 29/06/73, DO CONFEA.
Instituição de Ensino: UNIVERSIDADE ESTADUAL DO MARANHÃO - CAMPUS SAOLUIS
Data de Formação: 27/09/2002

Descrição

CERTIDÃO DE REGISTRO E QUITAÇÃO PESSOA FÍSICA

Informações / Notas

- A falsificação deste documento constitui-se em crime previsto no Código Penal Brasileiro, sujeitando o(a) autor(a) à respectiva ação penal.
- CERTIFICAMOS que caso ocorra(m) alteração(ões) no(s) elemento(s) contido(s) neste documento, esta Certidão perderá a sua validade para todos os efeitos.
- Esta certidão perderá a validade, caso ocorra qualquer alteração posterior dos elementos cadastrais nela contidos.
- Válido em todo território nacional.

Última Anuidade Paga

Ano: 2023 (1/1)

Autos de Infração

Nada consta

Responsabilidades Técnicas

Empresa: ALVORADA CONSTRUIR LTDA-ME
Registro: 0000011204
CNPJ: 05.703.869/0001-16
Data Início: 09/04/2012
Data Fim: Indefinido
Data Fim de Contrato: Indefinido
Tipo de Responsabilidade: RESPONSÁVEL TÉCNICO

(Handwritten signatures and marks)





Certidão de Acervo Técnico - CAT
Resolução Nº 1025 de 30 de Outubro de 2009
Resolução Nº 218 de 29 de Junho de 1973

CREA-MA

CAT COM REGISTRO DE ATESTADO

869882/2022

Atividade concluída

Conselho Regional de Engenharia e Agronomia do Estado do Maranhão

CERTIFICAMOS, em cumprimento ao disposto na Resolução nº 1.025, de 30 de outubro de 2009, da qual consta dos assentamentos deste Conselho Regional de Engenharia e Agronomia do Estado do Maranhão - Crea-MA, o Acervo Técnico do profissional **WALDEGNO SALUSTIANO DE ALMEIDA SILVA JUNIOR** referente a(s) Anotação(ões) de Responsabilidade Técnica - ART abaixo discriminada(s):

Profissional: **WALDEGNO SALUSTIANO DE ALMEIDA SILVA JUNIOR**
Registro: **1100237178MA** RNP: **1100237178**
Título profissional: ENGENHEIRO CIVIL

Número da ART: **MA20170112511** Tipo de ART: **OBRA / SERVIÇO** Registrada em: **31/07/2017** Baixada em: **13/03/2020**
Forma de registro: **SUBSTITUIÇÃO** Participação técnica: **INDIVIDUAL**
Empresa contratada: **ALVORADA CONSTRUIR LTDA**

Contratante: **PREFEITURA MUNICIPAL DE BURITICUPU**
Endereço do contratante: **RUA SÃO RAIMUNDO**
Complemento:

CPF/CNPJ: **01.612.525/0001-40**
Nº: **001**
Bairro: **CENTRO**
UF: **MA** CEP: **65393000**

Cidade: **Buriticipu**

Contrato: **0158/2017**

Celebrado em: **18/07/2017**

Valor do contrato: **R\$ 562.067,77**

Tipo de contratante: **Pessoa Jurídica de Direito Público**

Ação institucional: **Outros**

Endereço da obra/serviço: **RUA DIVERSAS RUAS DO MUNICÍPIO DE BURITICUPU/MA**

Nº: **00**

Complemento:

Bairro: **DIVERSOS BAIRROS DO MUNICÍPIO DE BURITICUPU/MA**
UF: **MA** CEP: **65393000**

Cidade: **Buriticipu**

Data de início: **18/07/2017**

Conclusão efetiva: **31/12/2017**

Finalidade: **SEM DEFINIÇÃO**

Proprietário: **PREFEITURA MUNICIPAL DE BURITICUPU**

CPF/CNPJ: **01.612.525/0001-40**

Atividade Técnica: **1 - ATUACAO #A0506 - PAVIMENTACAO ASFALTICA 53 - EXECUCAO 11778.25 metro quadrado;**

Observações

ART DESTINADA A EXECUÇÃO DOS SERVIÇOS DE RECUPERAÇÃO DE VIAS URBANAS DO MUNICÍPIO DE BURITICUPU/MA, DE ACORDO COM AS ESPECIFICAÇÕES E CONDIÇÕES ESTABELECIDAS NO EDITAL DE TOMADA DE PREÇOS Nº 005/2017 E CONTRATO DE PRESTAÇÃO DE SERVIÇOS Nº 0158/2017

Informações Complementares

CERTIFICAMOS, finalmente, que se encontra vinculado à presente Certidão de Acervo Técnico – CAT, o atestado contendo 2 folha(s), expedido pelo contratante da obra/serviço, a quem cabe a responsabilidade pela veracidade e exatidão das informações nele constantes.

Certidão de Acervo Técnico nº 869882/2022
20/07/2022, 08:59
cbCax

A Certidão de Acervo Técnico (CAT) à qual o atestado está vinculado constituirá prova da capacidade técnico-profissional da pessoa jurídica somente se o responsável técnico indicado estiver ou venha a ser integrado ao seu quadro técnico por meio de declaração entregue no momento da habilitação ou da entrega das propostas.

Certificamos que se encontra vinculado à presente CAT o atestado apresentado em cumprimento à Lei nº 8.666/93, expedido pela pessoa jurídica contratante, a quem cabe a responsabilidade pela veracidade e exatidão das informações nele constantes. É de responsabilidade deste Conselho a verificação da atividade profissional em conformidade com a Lei nº 5.194/66 e Resoluções do Conselho Federal de Engenharia e Agronomia - CONFEA.

Esta certidão perderá a validade, caso ocorra qualquer alteração posterior dos elementos cadastrais nela contidos.

Fica(m) Excluído(s), no entanto, o(s) serviço(s) cujas atribuições não competem ao(s) profissional(is) em questão.

A autenticidade desta Certidão pode ser verificada em: <https://crea-ma.sitac.com.br/publico/>, com a chave: **cbCax**





Prefeitura Municipal de Buriticupu
Estado do Maranhão
CNPJ: 01.612.525/0001-40
Rua São Raimundo, 01 – Centro.



ATESTADO DE CAPACIDADE TÉCNICA

Atestamos, a pedido da interessada e para fins de prova, aptidão de desempenho e atestado de execução, que a empresa **ALVORADA CONSTRUIR LTDA**, inscrita no CNPJ sob o nº 05.703.869/0001-16, sediado na Rua Ceará, nº65, Vila Mariana – CEP: 65.938-000, na cidade de Ribamar Fiquene - MA, prestou serviços a Prefeitura Municipal do BURITICUPU, CNPJ nº 01.612.525/0001-40, de execução de Serviços de Recuperação da Pavimentação de Vias Urbanas do Município de Buriticupu - MA, de 18/07/2017 a 31/12/2017, o valor do contrato R\$ 562.067,77 (quinhentos e sessenta e dois mil, sessenta e sete reais e setenta e sete centavos), conforme as especificações descritas no instrumento de Edital a TOMADA DE PREÇOS Nº 005/2017 e Processo administrativo nº 0586/2017, abaixo caracterizada, cumprindo satisfatoriamente o contrato celebrado entre as partes.

DADOS GERAIS DA EXECUÇÃO DOS SERVIÇOS:

➤ DADOS DA LICITAÇÃO E CONTRATAÇÃO:

1. TOMADA DE PREÇOS nº 005/2017
2. Processo Administrativo nº: 0586/2017
3. Contrato nº: 0158/2017
4. Endereço da obra: RUA DIVERSAS RUAS DO MUNICÍPIO DE BURITICUPU/MA - Bairro:

DIVERSOS BAIRROS DO MUNICÍPIO DE BURITICUPU/MA

➤ DADOS DAS ART'S:

1. ART de execução nº: MA20170112511
2. ART de fiscalização nº: MA20170112529

Este documento encontra-se registrado no Conselho Regional de Engenharia e Agronomia do Estado do Maranhão, vinculado à Certidão nº 869882/2022, em 20/07/2022 em



Certidão nº 869882/2022
21/07/2022, 07:13

Chave de Impressão: cbCax
O documento neste ato registrado foi emitido em 13/07/2022 e contém 2 folhas





Prefeitura Municipal de Buriticupu
Estado do Maranhão
CNPJ: 01.612.525/0001-40
Rua São Raimundo, 01 – Centro.



➤ **DADOS DO RESPONSÁVEL TÉCNICO:**

Nome: **WALDEGNO SALUSTIANO DE ALMEIDA SILVA JUNIOR**

Título: **ENGENHEIRO CIVIL**

RNP/Registro/Visto: **110023717-8/ 1100237178MA**

➤ **Quantitativos de serviços:**

ITEM	DESCRIÇÃO	Quant	Und
	RECUPERAÇÃO DE PAVIMENTO ASFÁLTICO		
1	REMENDOS - "Tapa-buraco" recortado		
1.1	Demolição (levantamento) mecanizada de pavimento asfáltico, inclusive corte, fragmentação e acomodação do material	11778,25	M ²
1.2	Compactação do subleito mínimo de 95% do PN	2355,65	M ³
1.3	Imprimação betuminosa impermeabilizante	11778,25	M ²
1.4	Base de brita graduada	353,35	M ³
1.5	Imprimação betuminosa ligante	11778,25	M ²
1.6	Revestimento com massa asfáltica	1177,83	M ³
	CUSTO DO ITEM		
2	Regularização - correção de greide e cobrimento		
2.1	Limpeza de superfícies com jato de alta pressão de ar e água	11778,25	M ²
2.2	Imprimação betuminosa ligante	11778,25	M ²
2.3	Concreto asfáltico usinado a quente - Binder	250,00	T
	CUSTO DO ITEM		
3	Capa de rolamento em CBUQ (3cm)		
3.1	Imprimação betuminosa ligante	11778,25	M ²
3.2	Camada de rolamento em concreto asfáltico usinado a quente - (CBUQ)	353,35	M ³

Registramos, ainda, que as prestações dos serviços acima referidos apresentaram bom desempenho operacional, tendo a empresa cumprida fielmente com suas obrigações, nada constando que a desabone técnica e comercialmente, até a presente data.

Buriticupu, em 08 de julho de 2022.

ROZILENE FERREIRA Assinado de forma digital por
ROZILENE FERREIRA
SILVA:34601392349 SILVA:34601392349
Dados: 2022.07.10 23:37:29 -03'00'

ROZILENE FERREIRA SILVA

Prefeitura Municipal de Buriticupu/MA

Eng. Civil CREA/MA 6147-D

ENG. FISCAL DO MUNICÍPIO

Certidão nº 869882/2022
21/07/2022, 07:13

Chave de Impressão: cbCax
O documento neste ato registrado foi emitido em 13/07/2022 e contém 2 folhas

Este documento encontra-se registrado no Conselho Regional de Engenharia e Agronomia do Estado do Maranhão, vinculado à Certidão nº 869882/2022, em 20/07/2022, em





Certidão de Acervo Técnico - CAT
Resolução Nº 1025 de 30 de Outubro de 2009
Resolução Nº 218 de 29 de Junho de 1973

CREA-MA

CAT COM REGISTRO DE ATESTADO

869863/2022

Atividade concluída

Conselho Regional de Engenharia e Agronomia do Estado do Maranhão



CERTIFICAMOS, em cumprimento ao disposto na Resolução nº 1.025, de 30 de outubro de 2009, do CONFEA, que consta dos assentamentos deste Conselho Regional de Engenharia e Agronomia do Estado do Maranhão, CREA-MA, o Acervo Técnico do profissional **WALDEGNO SALUSTIANO DE ALMEIDA SILVA JUNIOR** referente à(s) Anotação(ões) de Responsabilidade Técnica - ART abaixo discriminada(s):

Profissional: **WALDEGNO SALUSTIANO DE ALMEIDA SILVA JUNIOR**
Registro: **1100237178MA** RNP: **1100237178**
Título profissional: ENGENHEIRO CIVIL

Número da ART: **MA20210432074** Tipo de ART: OBRA / SERVIÇO Registrada em: 01/07/2021 Baixada em: 06/04/2022
Forma de registro: INICIAL Participação técnica: INDIVIDUAL
Empresa contratada: **ALVORADA CONSTRUIR LTDA**

Contratante: **PREFEITURA MUNICIPAL DE RIBAMAR FIQUENE** CPF/CNPJ: **01.598.547/0001-01**
Endereço do contratante: AVENIDA WANDERLY FERRAZ Nº: S/Nº
Complemento: AVENIDA WANDERLIR FERRAZ Bairro: CENTRO
Cidade: RIBAMAR FIQUENE UF: MA CEP: 65938000
Contrato: 024/2021 Celebrado em: 21/06/2021
Valor do contrato: R\$ 292.184,92 Tipo de contratante: Pessoa Jurídica de Direito Público
Ação institucional: Outros
Endereço da obra/serviço: AVENIDA WANDERLY FERRAZ Nº: S/Nº
Complemento: AVENIDA WANDERLIR FERRAZ Bairro: CENTRO
Cidade: RIBAMAR FIQUENE UF: MA CEP: 65938000
Coordenadas Geográficas: -6.074825, -47.380557
Data de início: 23/06/2021 Conclusão efetiva: 23/09/2021
Finalidade: Infraestrutura
Proprietário: **PREFEITURA MUNICIPAL DE RIBAMAR FIQUENE** CPF/CNPJ: 01.598.547/0001-01

Atividade Técnica: **16 - Execução ESTRUTURAS > PRÉ-MOLDADOS E PRÉ-FABRICADOS > #2.8.1 - DE ESTRUTURA DE CONCRETO PRÉ-FABRICADO 49 - Execução de obra 315.20 metro cúbico; 16 - Execução ESTRUTURAS > PRÉ-MOLDADOS E PRÉ-FABRICADOS > #2.8.4 - DE ARTEFATOS DE CIMENTO 49 - Execução de obra 315.20 metro cúbico; 16 - Execução GEOTECNIA E GEOLOGIA DA ENGENHARIA > OBRAS DE TERRA > DE OBRAS DE TERRA > #3.3.1.4 - COMPACTAÇÃO 49 - Execução de obra 315.20 metro cúbico; 16 - Execução GEOTECNIA E GEOLOGIA DA ENGENHARIA > OBRAS DE TERRA > DE OBRAS DE TERRA > #3.3.1.6 - ABERTURA DE VALAS 49 - Execução de obra 315.20 metro cúbico; 16 - Execução GEOTECNIA E GEOLOGIA DA ENGENHARIA > OBRAS DE TERRA > DE OBRAS DE TERRA > #3.3.1.8 - LIMPEZA DE TERRENO 49 - Execução de obra 315.20 metro cúbico; 16 - Execução TRANSPORTES > INFRAESTRUTURA URBANA > DE PAVIMENTAÇÃO > #4.2.1.1 - EM CONCRETO PARA VIAS URBANAS 49 - Execução de obra 315.20 metro cúbico;**

Observações

CONTRATAÇÃO DE EMPRESA ESPECIALIZADA PARA EXECUÇÃO DE SARJETAS, MEIO-FIOS E CALÇADA NAS VIAS URBANAS DA CIDADE DE RIBAMAR FIQUENE/MA

Informações Complementares

CERTIFICAMOS, finalmente, que se encontra vinculado à presente Certidão de Acervo Técnico - CAT, o atestado contendo 2 folha(s), expedido pelo contratante da obra/serviço, a quem cabe a responsabilidade pela veracidade e exatidão das informações nele constantes.

Certidão de Acervo Técnico nº 869863/2022
20/07/2022, 08:55
3yW9Z

A Certidão de Acervo Técnico (CAT) à qual o atestado está vinculado constituirá prova da capacidade técnico-profissional da pessoa jurídica somente se o responsável técnico indicado estiver ou venha a ser integrado ao seu quadro técnico por meio de declaração entregue no momento da habilitação ou da entrega das propostas.

Certificamos que se encontra vinculado à presente CAT o atestado apresentado em cumprimento à Lei nº 8.666/93, expedido pela pessoa jurídica contratante, a quem cabe a responsabilidade pela veracidade e exatidão das informações nele constantes. É de responsabilidade deste Conselho a verificação da atividade profissional em conformidade com a Lei nº 5.194/66 e Resoluções do Conselho Federal de Engenharia e Agronomia - CONFEA.

Esta certidão perderá a validade, caso ocorra qualquer alteração posterior dos elementos cadastrais nela contidos.

Fica(m) Excluído(s), no entanto, o(s) serviço(s) cujas atribuições não competem ao(s) profissional(is) em questão.

A autenticidade desta Certidão pode ser verificada em: <https://crea-ma.sitac.com.br/publico/>, com a chave: 3yW9Z

Conselho Regional de Engenharia e Agronomia do Estado do Maranhão

Avenida dos Holandeses, Quadra 35, Lote 8, Calhau, São Luis/MA

Tel: + 55 (98) 2106-8300 Fax: + 55 (98) 2106-8300 E-mail: faleconosco@creama.org.br



CREA-MA

Conselho Regional de Engenharia e Agronomia do Estado do Maranhão





ESTADO DO MARANHÃO
 PREFEITURA MUNICIPAL DE RIBAMAR FIQUENE
 CNPJ – 01.598.547/0001-01



ATESTADO DE CAPACIDADE TÉCNICA

Atestamos, a pedido da interessada e para fins de prova, aptidão de desempenho e atestado de execução, que a empresa **ALVORADA CONSTRUIR LTDA**, inscrita no CNPJ sob o nº **05.703.869/0001-16**, sediado na **Rua Ceará, nº65, Vila Mariana – CEP: 65.938-000, na cidade de Ribamar Fiquene - MA**, Estado do Maranhão, prestou serviços a **Prefeitura Municipal de Ribamar Fiquene**, através do **_____**, CNPJ nº **01.598.547/0001-01**, de execução dos serviços de meio fio e calçada nas vias urbanas de Ribamar Fiquene-MA de **23/06/2021 a 23/09/2021**, o valor do contrato **R\$ 292.184,92** (Duzentos e noventa e dois mil, cento e oitenta e quatro reais e noventa e dois centavos), conforme as especificações descritas no instrumento de Edital **TOMADA DE PREÇOS Nº 001/2021** e **Processo administrativo nº 026/2021**, abaixo caracterizada, cumprindo satisfatoriamente o contrato celebrado entre as partes.

DADOS GERAIS DA EXECUÇÃO DOS SERVIÇOS:

➤ DADOS DA LICITAÇÃO E CONTRATAÇÃO:

1. TOMADA DE PREÇOS nº **001/2021**
2. Processo Administrativo nº: **026/2021**
3. Contrato nº: **024-2021**
4. Endereço da obra: **Avenida Wanderley Ferraz-Centro, no Município de Ribamar Fiquene -MA**

➤ DADOS DAS ART'S:

1. ART de execução nº: **MA20210432074**
2. ART de fiscalização nº: **MA20210435165**

Este documento encontra-se registrado no Conselho Regional de Engenharia e Agronomia do Estado do Maranhão, vinculado à Certidão nº 869863/2022, em 20/07/2022.



Certidão nº 869863/2022
20/07/2022, 10:30

Chave de Impressão: 3yW9Z
O documento neste ato registrado foi emitido em 13/07/2022 e contém 2 folhas





ESTADO DO MARANHÃO
PREFEITURA MUNICIPAL DE RIBAMAR FIQUENE
CNPJ – 01.598.547/0001-01



➤ **DADOS DO RESPONSÁVEL TÉCNICO:**

Nome: **WALDEGNO SALUSTIANO DE ALMEIDA SILVA JUNIOR**

Título: **ENGENHEIRO CIVIL**

RNP/Registro/Visto: **110023717-8/ 1100237178MA**

PRESTOU SERVIÇOS DE:

Item	DISCRIMINAÇÃO	Und.	Qunt.
I.	SERVIÇOS INICIAIS		
1.1	PLACA DE OBRA EM CHAPA DE ACO GALVANIZADO	m2	6,00
1.2	MEIO FIO		
1.2.1	GUIA (MEIO FIO) E SARJETA CONJUGADOS DE CONCRETO, MOLDADO IN LOCO EM TRECHO RETO COM EXTRUSORA 50CM BASE (15CM BASE DA GUIA +45CM BASE DA SARJETA)X 26CM ALTURA AF_06/2016(USO VIÁRIO) AF_06/2016	m	1.557,00
1.2.2	CAIAÇÃO DE MEIO FIO	m	438,00
1.3	CALÇADAS		
1.3.1	ATERRO MANUAL DE VALAS COM SOLO ARGILO ARENOSO E COMPACTAÇÃO MECANIZADA	m3	717,16
1.3.2	EXECUÇÃO DE PASSEIO (CALÇADA) OU PISO DE CONCRETO MOLDADO IN LOCO, FEITO EM OBRA, ACABAMENTO CONVENCIONAL, ESPESSURA 6CM	m2	215,20

Registramos, ainda, os serviços acima referidos foram realizados em conformidade com o contratado, tendo o profissional cumprido fielmente com suas obrigações, nada constando que o desabone técnica e comercialmente, até a presente data.

Ribamar Fiquene/MA 07 de julho de 2022

RICARDO PETUBA DE MORAES:05166113306
Assinado de forma digital por RICARDO PETUBA DE MORAES:05166113306
Dados: 2022.07.09 08:56:52 -03'00'

RICARDO PETUBA DE MORAES
Prefeitura Municipal de Ribamar Fiquene/MA
Eng. Civil CREA/MA 1119658241MA
ENG. FISCAL DO MUNICÍPIO

Este documento encontra-se registrado no Conselho Regional de Engenharia e Agronomia do Estado do Maranhão, vinculado à Certidão nº 869863/2022, em 20/07/2022 em

Certidão nº 869863/2022
20/07/2022, 10:30
Chave de Impressão: 3yW9Z

O documento neste ato registrado foi emitido em 13/07/2022 e contém 2 folhas



ALVORADA CONSTRUIR LTDA

Construções Serviços e Locações

CNPJ: 05.703.869-0001/16



TERMO DE CONTRATO Nº 003/2020



SERVENTIA EXTRAJUDICIAL DE OFÍCIO ÚNICO DE CAMPESTRE DO MARANHÃO

Rua São Luis, nº 23, LT-09, QD-10, 1º Piso, Bairro Jardim Primavera
Campestre do Maranhão/MA - CEP 65.968-000 - CNPJ/MF nº 11.629.564/0001-04
Cel.: (99) 98808-8145 - E-mail: cartoriocampestre_ma@hotmail.com

Poder Judiciário TJMA. Selo:
AUTENT148510KX780XL2H4BQXD23. 10/07/2023 14:07:30,
Ato: 13.18, Total R\$ 6,02 Emol R\$ 5,44 FERC R\$ 0,16 FADEP
R\$ 0,21 FEMP R\$ 0,21 Consulte em <https://selo.tjma.jus.br>



TERMO DE CONTRATO QUE
ENTRE SI CELEBRAM DE UM
LADO A EMPRESA ALVORADA
CONSTRUIR LTDA DE OUTRO O
ENGENHEIRO CIVIL WALDEGNO
SALUSTIANO DE ALMEIDA
SILVA JUNIOR, PARA
PRESTAÇÃO DOS SERVIÇOS
TÉCNICOS.

Luiz William do Vale Lima
Luiz William do Vale Lima
Luiz William do Vale Lima

Pelo presente Instrumento Particular de Contrato de Prestação de Serviços Técnicos, de um lado a empresa **ALVORADA CONSTRUIR LTDA**, inscrita no CNPJ, sob o nº 05.703.869/0001-16, situada na Rua Ceará nº 65 – Vila Mariana, Ribamar Fiquene/MA, e seu representante legal o Srº **REINALDO GOMES DA SILVA**, brasileiro casado, portador do CPF nº 505.086.953-68 e RG nº 15535762000-6/GEJUSPC –MA, doravante denominado **Contratante** e do outro lado o Engenheiro Civil **WALDEGNO SALUSTIANO DE ALMEIDA SILVA JUNIOR**, crea nº 1100237178 brasileiro casado residente a Quadra X, casa 18, Ipase São Luis/MA, aqui denominado **Contratado**, conforme as cláusulas e condições abaixo.

CLÁUSULA PRIMEIRA – Pelo presente instrumento, a **CONTRATADA** obriga-se a prestação de Serviços Técnicos como Responsável Técnico pela Pessoa Jurídica, conforme suas atribuições.

CLÁUSULA SEGUNDA - O valor deste contrato e de 6 (seis) salário Mínimos mensais para uma carga horária de 2 (duas) horas diárias, totalizando 10 (dez) horas semanais.

CLÁUSULA TERCEIRA – A duração deste Contrato e por tempo indeterminado, podendo ser rescindido por qualquer uma das partes com 30 dias de antecedência.

CLÁUSULA QUARTA – Fica eleito o foro da Comarca de Montes Altos, Estado do Maranhão, para dirimir quaisquer dúvidas oriundas do presente instrumento.

CÓPIA AUTENTICADA
CARTÓRIO CAMPESTRE/MA

ALVORADA CONSTRUIR LTDA

Construções Serviços e Locações

CNPJ: 05.703.869-0001/16



E, para a firmeza do que foi pactuado, firmam este instrumento contratual em 3 (três) vias de igual teor e um efeito na presença das testemunhas abaixo assinado.

Ribamar Figueira, 18 de Junho de 2020

[Handwritten mark]

Reinaldo Gomes da Silva

Alvorada Construir Ltda
CONTATANTE

Waldegno Salustiano de Almeida Silva JUNIOR
CONTRATADO

Testemunhas:

CÓPIA AUTENTICADA
CARTÓRIO CAMPESTRE/MA

1) _____
Nome:
CPF:

2) _____
Nome:
CPF:

SELO AO VERSO
CARTÓRIO CAMPESTRE/MA

Luiz William do Vale Lima
ESCREVENTE

7º Ofício Extrajudicial
de Imperatriz-MA

Rua Simplicio Moreira, 825, Centro, Imperatriz-MA, CEP: 65.501-490
Telefone: (99) 3525-5532/99153-5887. Email: contato@7oficio.ma.br

RECONHECIMENTO
Reconheço per SEMELHANÇA à assinatura de WALDEGNO SALUSTIANO DE ALMEIDA SILVA JUNIOR - Dou 18 de Junho de 2020. Emol: R\$ 18,00 FERC: R\$ 0,60 FEMP/FADEF: R\$ 1,24 Total: R\$ 17,24

Ricardo de Sousa Rocha - Escrevente Autorizado
Selo: RECFR0299186XVH18TZDHV40821
Consulte a validade deste selo em: selo.ima.jus.br

VÁLIDO SOMENTE SEM EMENDAS OU RASURAS

7º Ofício Extrajudicial
de Imperatriz-MA - CNS 02.911-8

Rua Simplicio Moreira, 825, Centro, Imperatriz-MA, CEP: 65.501-490
Telefone: (99) 3525-5532/99153-5887. Email: contato@7oficio.ma.br

RECONHECIMENTO
Reconheço per SEMELHANÇA à assinatura de REINALDO GOMES DA SILVA. Dou 18 de Junho de 2020. Emol: R\$ 18,00 FERC: R\$ 0,60 FEMP/FADEF: R\$ 1,24 Total: R\$ 17,24

Ricardo de Sousa Rocha - Escrevente Autorizado
Selo: RECFR0299186BHJDBT2LATW619
Consulte a validade deste selo em: selo.ima.jus.br





Certidão de Acervo Técnico - CAT
Resolução Nº 1025 de 30 de Outubro de 2009
Resolução Nº 218 de 29 de Junho de 1973

CREA-MA

CAT COM REGISTRO DE ATESTADO

868499/2022

Atividade construída



Conselho Regional de Engenharia e Agronomia do Estado do Maranhão

CERTIFICAMOS, em cumprimento ao disposto na Resolução nº 1.025, de 30 de outubro de 2009, do CONFEA, que consta dos assentamentos deste Conselho Regional de Engenharia e Agronomia do Estado do Maranhão - Crea-MA, o Acervo Técnico do profissional **WALDEGNO SALUSTIANO DE ALMEIDA SILVA JUNIOR** referente a(s) Anotação(ões) de Responsabilidade Técnica - ART abaixo discriminada(s):

Profissional: **WALDEGNO SALUSTIANO DE ALMEIDA SILVA JUNIOR**
Registro: **1100237178MA** RNP: **1100237178**
Título profissional: ENGENHEIRO CIVIL

Número da ART: **MA20200353257** Tipo de ART: OBRA / SERVIÇO Registrada em: 11/08/2020 Baixada em: 12/06/2022
Forma de registro: SUBSTITUIÇÃO Participação técnica: INDIVIDUAL
Empresa contratada: **ALVORADA CONSTRUIR LTDA**

Contratante: **PREFEITURA MUNICIPAL DE BURITICUPU**
Endereço do contratante: RUA SÃO RAIMUNDO
Complemento:

Bairro: CENTRO
UF: MA

CPF/CNPJ: **01.612.525/0001-40**
Nº: 001

Cidade: Buriticupu

Contrato: 399/2020

Celebrado em: 06/08/2020

Valor do contrato: R\$ 1.151.854,03

Tipo de contratante: Pessoa Jurídica de Direito Público

Ação institucional: Outros

Endereço da obra/serviço: RUA SÃO RAIMUNDO

Nº: 001

Complemento:

Bairro: CENTRO
UF: MA

CEP: 65393000

Cidade: Buriticupu

Coordenadas Geográficas: -4.317973, -46.459949

Data de início: 06/08/2020

Conclusão efetiva: 06/12/2020

Finalidade: Outro

Proprietário: PREFEITURA MUNICIPAL DE BURITICUPU

CPF/CNPJ: 01.612.525/0001-40

Atividade Técnica: **7 - EXECUÇÃO #A0209 - INSTALACOES URBANAS - INFRA-ESTRUTURA URBANA 53 - EXECUCAO 7774.21 metro quadrado;**

Observações

CONSTRUÇÃO DE MUROS E CALÇADAS EM DIVERSAS UNIDADES DE ENSINO DO MUNICÍPIO DE BURITICUPU - MA

Informações Complementares

CERTIFICAMOS, finalmente, que se encontra vinculado à presente Certidão de Acervo Técnico - CAT, o atestado contendo 3 folha(s), expedido pelo contratante da obra/serviço, a quem cabe a responsabilidade pela veracidade e exatidão das informações nele constantes.

Certidão de Acervo Técnico nº 868499/2022
28/06/2022, 12:07
z510b

A Certidão de Acervo Técnico (CAT) à qual o atestado está vinculado constituirá prova da capacidade técnico-profissional da pessoa jurídica somente se o responsável técnico indicado estiver ou venha a ser integrado ao seu quadro técnico por meio de declaração entregue no momento da habilitação ou da entrega das propostas.

Certificamos que se encontra vinculado à presente CAT o atestado apresentado em cumprimento à Lei nº 8.666/93, expedido pela pessoa jurídica contratante, a quem cabe a responsabilidade pela veracidade e exatidão das informações nele constantes. É de responsabilidade deste Conselho a verificação da atividade profissional em conformidade com a Lei nº 5.194/66 e Resoluções do Conselho Federal de Engenharia e Agronomia - CONFEA.

Esta certidão perderá a validade, caso ocorra qualquer alteração posterior dos elementos cadastrais nela contidos.

Fica(m) Excluído(s), no entanto, o(s) serviço(s) cujas atribuições não competem ao(s) profissional(is) em questão.

A autenticidade desta Certidão pode ser verificada em: <https://crea-ma.sitac.com.br/publico/>, com a chave: z510b

Conselho Regional de Engenharia e Agronomia do Estado do Maranhão

Avenida dos Holandeses, Quadra 35, Lote 8, Calhau, São Luis/MA

Tel: + 55 (98) 2106-8300 Fax: + 55 (98) 2106-8300 E-mail: faleconosco@creama.org.br

CREA-MA
Conselho Regional de Engenharia e Agronomia do Estado do Maranhão



Impresso em: 28/06/2022, às 20:09.



Prefeitura Municipal de Buriticupu
Estado do Maranhão
CNPJ: 01.612.525/0001-40
Rua São Raimundo, 01 – Centro.



ATESTADO DE CAPACIDADE TÉCNICA

Atestamos, a pedido da interessada e para fins de prova, aptidão de desempenho e atestado de execução, que a empresa **ALVORADA CONSTRUIR LTDA**, inscrita no CNPJ sob o nº 05.703.869/0001-16, sediado na Rua Ceará, nº65, Vila Mariana – CEP: 65.938-000, na cidade de Ribamar Fiquene - MA, Estado do Maranhão, prestou serviços à **PREFEITURA MUNICIPAL DE BURITICUPU**, CNPJ nº 01.612.525/0001-40, de execução de construção de muros e calçadas em diversas unidades de ensino no município de Buriticupu – MA. de 06/08/2020 a 06/12/2020, o valor do contrato R\$ 1.151.854,03 (Um milhão, cento e cinquenta e um mil, oitocentos e cinquenta e quatro reais e três centavos), conforme as especificações descritas no instrumento de Edital a TOMADA DE PREÇOS Nº 010/2020 e Processo administrativo nº 1474/2020 - SEMED, abaixo caracterizada, cumprindo satisfatoriamente o contrato celebrado entre as partes.

DADOS GERAIS DA EXECUÇÃO DOS SERVIÇOS:

➤ DADOS DA LICITAÇÃO E CONTRATAÇÃO:

1. TOMADA DE PREÇOS Nº 010/2020
2. Processo Administrativo nº 1474/2020 - SEMED
3. Contrato de Prestação de Serviços nº 399/2020
4. Endereço da obra: Rua São Raimundo, nº001, Centro – Buriticupu/MA.

➤ DADOS DAS ART'S:

1. ART de execução nº: **MA20200353257**
2. ART de fiscalização nº: **MA20200354270**

➤ DADOS DO RESPONSÁVEL TÉCNICO:

Nome: **WALDEGNO SALUSTIANO DE ALMEIDA SILVA JUNIOR**

Título: **ENGENHEIRO CIVIL**

RNP/Registro/Visto: **110023717-8/ 1100237178MA**

ROZILENE
FERREIRA
SILVA:346013923
49

Assinado de forma digital
por ROZILENE FERREIRA
SILVA:34601392349
Dados: 2022.06.16
08:57:09 -03'00'

Este documento encontra-se registrado no Conselho Regional de Engenharia e Agronomia do Estado do Maranhão, vinculado à Certidão nº 868499/2022, em 28/06/2022



Certidão nº 868499/2022
28/06/2022, 20:09

Chave de impressão: z510b
O documento neste ato registrado foi emitido em 20/06/2022 e contém 3 folhas





Prefeitura Municipal de Buriticupu
Estado do Maranhão
CNPJ: 01.612.525 0001-40
Rua São Raimundo, 01 – Centro.



PRESTOU SERVIÇOS DE:

Item	Descrição	Und	Quant.
1	SERVIÇOS INICIAIS		
1.1	PLACA DE OBRA EM CHAPA DE ACO GALVANIZADO	m ²	6
1.2	LIMPEZA MANUAL DE VEGETAÇÃO EM TERRENO COM ENXADA. AF_05/2018	m ²	8863
1.3	LOCAÇÃO CONVENCIONAL DE OBRA, UTILIZANDO GABARITO DE TÁBUAS CORRIDAS PONTALETADAS A CADA 2,00M - 2 UTILIZAÇÕES. AF_10/2018	M	2590
2	INFRA ESTRUTURA		
2.1	ESCAVAÇÃO MANUAL SOLO DE 1A.CAT. PROF. ATÉ 1.50m	m ³	292,51
2.2	LASTRO DE CONCRETO MAGRO, APLICADO EM BLOCOS DE COROAMENTO OU SAPATAS, ESPESSURA DE 3 CM. AF_08/2017	m ²	886,38
2.3	CONCRETO CICLOPICO FCK=10MPA 30% PEDRA DE MAO INCLUSIVE LANÇAMENTO	m ³	292,51
2.4	CONCRETO FCK = 20MPA, TRAÇO 1:2,7:3 (CIMENTO/ AREIA MÉDIA/ BRITA 1) - PREPARO MECÂNICO COM BETONEIRA 400 L. AF_07/2016	m ³	152,6
2.5	ARMAÇÃO DE ESTRUTURAS DE CONCRETO ARMADO, EXCETO VIGAS, PILARES, LAJES E FUNDAÇÕES, UTILIZANDO AÇO CA-50 DE 6,3 MM - MONTAGEM. AF_12/2015	KG	4668,27
2.6	ARMADURA CA-60 FINA D=3,40 A 6,40mm	KG	1256
2.7	FABRICAÇÃO, MONTAGEM E DESMONTAGEM DE FÔRMA PARA VIGA BALDRAME, EM CHAPA DE MADEIRA COMPENSADA RESINADA, E=17 MM, 4 UTILIZAÇÕES. AF_06/2017	m ²	236,37
2.8	REATERRO MANUAL APILOADO COM SOQUETE. AF_10/2017	m ³	88,64
3	SUPERESTRUTURA		
3.1	FABRICAÇÃO DE FÔRMA PARA PILARES E ESTRUTURAS SIMILARES, EM MADEIRA SERRADA, E=25 MM. AF_12/2015	m ²	213,84
3.2	ARMAÇÃO DE ESTRUTURAS DE CONCRETO ARMADO, EXCETO VIGAS, PILARES, LAJES E FUNDAÇÕES, UTILIZANDO AÇO CA-50 DE 6,3 MM - MONTAGEM. AF_12/2015	KG	10811,31
3.3	ARMADURA CA-60 FINA D=3,40 A 6,40mm	KG	2411,59
3.4	CONCRETO FCK = 20MPA, TRAÇO 1:2,7:3 (CIMENTO/ AREIA MÉDIA/ BRITA 1) - PREPARO MECÂNICO COM BETONEIRA 400 L. AF_07/2016	m ³	122,08
4	PAREDES E PAINEIS		

Assinado de forma digital
por ROZILENE FERREIRA
SILVA:34601392349
Dados: 2022.06.16
08:57:34 -03'00'

Este documento encontra-se registrado no Conselho Regional de Engenharia e Agronomia do Estado do Maranhão, vinculado à Certidão nº 868499/2022, em 28/06/2022 em



Certidão nº 868499/2022
28/06/2022, 20:09
Chave de impressão: z510b

O documento neste ato registrado foi emitido em 20/06/2022 e contém 3 folhas





Prefeitura Municipal de Buriticupu
Estado do Maranhão
CNPJ: 01.612.525/0001-40
Rua São Raimundo, 01 – Centro.



4.1	ALVENARIA DE VEDAÇÃO DE BLOCOS CERÂMICOS FURADOS NA HORIZONTAL DE 9X14X19CM (ESPESSURA 9CM) DE PAREDES COM ÁREA LÍQUIDA MAIOR OU IGUAL A 6M² SEM VÃOS E ARGAMASSA DE ASSENTAMENTO COM PREPARO EM BETONEIRA. AF_06/2014	m²	7774,21
4.2	CHAPISCO APLICADO EM ALVENARIA (SEM PRESENÇA DE VÃOS) E ESTRUTURAS DE CONCRETO DE FACHADA, COM COLHER DE PEDREIRO. ARGAMASSA TRAÇO 1:3 COM PREPARO EM BETONEIRA 400L. AF_06/2014	m²	15863,02
4.3	(COMPOSIÇÃO REPRESENTATIVA) DO SERVIÇO DE EMBOÇO/MASSA ÚNICA, APLICADO MANUALMENTE, TRAÇO 1:2:8, EM BETONEIRA DE 400L, PAREDES INTERNAS, COM EXECUÇÃO DE TALISCAS, EDIFICAÇÃO HABITACIONAL UNIFAMILIAR (CASAS) E EDIFICAÇÃO PÚBLICA PADRÃO. AF_12/2014	m²	2576,91
5	PINTURA		
5.1	APLICAÇÃO DE FUNDO SELADOR ACRÍLICO EM PAREDES, UMA DEMÃO. AF_06/2014	m²	14705,62
5.2	APLICAÇÃO MANUAL DE PINTURA COM TINTA LÁTEX ACRÍLICA EM PAREDES, DUAS DEMÃOS. AF_06/2014	m²	14705,62
5.3	PINTURA COM TINTA ALQUÍDICA DE ACABAMENTO (ESMALTE SINTÉTICO ACETINADO) PULVERIZADA SOBRE SUPERFÍCIES METÁLICAS (EXCETO PERFIL) EXECUTADO EM OBRA (02 DEMÃOS). AF_01/2020	m²	380,6
6	SERVIÇOS FINAIS		
6.1	EXECUÇÃO DE PASSEIO (CALÇADA) OU PISO DE CONCRETO COM CONCRETO MOLDADO IN LOCO, FEITO EM OBRA, ACABAMENTO CONVENCIONAL, ESPESSURA 10 CM, ARMADO. AF_07/2016	m²	1197,39

Este documento encontra-se registrado no Conselho Regional de Engenharia e Agronomia do Estado do Maranhão, vinculado à Certidão nº 868499/2022, em 28/06/2022.



Registramos, ainda, que as prestações dos serviços acima referidos apresentaram bom desempenho operacional, tendo a empresa cumprida fielmente com suas obrigações, nada constando que a desabone técnica e comercialmente, até a presente data.

Buriticupu, em 15 de Junho de 2022.

ROZILENE FERREIRA Assinado de forma digital por ROZILENE FERREIRA SILVA:34601392349 Dados: 2022.06.16 08:58:07 -03'00'
Engª Rozilene Ferreira Silva
CAU /CREA 6147-D/ MA
Prefeitura Municipal de Buriticupu/MA

Certidão nº 868499/2022
 28/06/2022, 20:09
 Chave de impressão: z510b

O documento neste ato registrado foi emitido em 20/06/2022 e contém 3 folhas



ALVORADA CONSTRUIR LTDA



Construções Serviços e Locações

CNPJ: 05.703.869-0001/16



OUTROS DOCUMENTOS

ALVORADA CONSTRUIR LTDA

Construções Serviços e Locações

CNPJ: 05.703.869-0001/16



SRº:

PRESIDENTE E DEMAIS MEMBROS DA COMISSÃO PERMANENTE DE LICITAÇÃO - CPL

PREFEITURA MUNICIPAL DE SITIO NOVO- MA

PROCESSO ADMINISTRATIVO Nº 047/2023

REF: TOMADA DE PREÇOS Nº 010/2023- CPL

OBJETO: CONSTRUIR NA CONTRATAÇÃO DE EMPRESA ESPECIALISTA PARA REVITALIZAÇÃO DE VILAS URBANAS E RURAIS DO MUNICÍPIO DE SITIO NOVO-MA



Declaração De Superveniência De Fato Impeditivo Da Habilitação

A Empresa Alvorada construir Ltda, inscrito no CNPJ nº 05.703.869/0001-16, com sede à Rua Ceará nº 65, bairro Vila Mariana, Ribamar Fiquene -Ma, neste ato representada pelo seu sócio- diretor, o Srº Reinaldo Gomes da Silva, RG nº155357620006, CPF nº505.086.953-68, brasileiro, casado, residente a Rua Ceará nº 75, DECLARA sob as penas da lei, que até a presente data inexistem fatos supervenientes impeditivos de sua habilitação ou que comprovem a idoneidade da proponente, nos termos do inc 2º do art. 32 e do art.97 da Lei 8.666 de 21 de junho de 1993 e suas alterações subseqüentes relativamente ao presente processo licitatório TOMADA DE PREÇO nº 010/2023, ciente da obrigatoriedade de declarar ocorrências posteriores.

RIBAMAR FIQUENE – MA 11 DE AGOSTO DE 2023

Alvorada Construir Ltda
CNPJ 05.703.869-0001/16
Reinaldo Gomes da Silva
CPF 505.086.953-68

Alvorada Construir LTDA
Reinaldo Gomes da Silva
Sócio Administrador

ALVORADA CONSTRUIR LTDA

Construções Serviços e Locações

CNPJ: 05.703.869-0001/16



SRº:

PRESIDENTE E DEMAIS MEMBROS DA COMISSÃO PERMANENTE DE LICITAÇÃO - CPL

PREFEITURA MUNICIPAL DE SITIO NOVO- MA

PROCESSO ADMINISTRATIVO N° 047/2023

REF: TOMADA DE PREÇOS N° 010/2023- CPL

OBJETO: CONSTRUIR NA CONTRATAÇÃO DE EMPRESA ESPECIALISTA PARA REVITALIZAÇÃO DE VILAS

URBANAS E RURAIS DO MUNICÍPIO DE SITIO NOVO-MA



TERMO DE COMPROMISSO DE COMBATE À CORRUPÇÃO E AO CONLUÍO ENTRE LICITANTES E DE RESPONSABILIDADES SÓCIOS-AMBIENTAL

A empresa, Alvorada construir ltda, inscrito no CNPJ nº 05.703.869/0001-16, com sede à Rua Ceará nº 65, bairro Vila Mariana, Ribamar Fiquene -Ma, neste ato representada pelo seu sócio-diretor, o Srº Reinaldo Gomes da Silva, RG nº155357620006, CPF nº505.086.953-68, brasileiro, casado, residente a Rua Ceará nº 75; DECLARA, para fins dos dispostos do edital da licitação acima identificada.

Consciente de que a sociedade civil brasileira espera dos agentes econômicos a declaração de adesão a princípios, atitudes e procedimentos que possam mudar a vida política do país, assim como anseio pela efetiva prática de tais princípios;

Desejosa de oferecer a nação uma resposta a altura das suas expectativas;

Determinada a propagar boas práticas de ética empresarial, que possam erradicar a corrupção do rol das estratégias para obter resultados econômicos;

Ciente de que a erradicação das práticas ilegais, imorais e antiéticas depende de um esforço dos agentes econômicos socialmente responsáveis para envolver em tais iniciativas um número cada vez maior de empresas e organizações civis;

Sob as penas da lei, em especial o art. 299 do Código Penal Brasileiro e art. 90 da Lei 8.666/93 e alterações posteriores, se compromete a:

1 – Adotar, ou reforçar, todas as ações e procedimentos necessários para que as pessoas que integram as suas estruturas conheçam as leis a que estão vinculadas ao atuarem em seu nome ou em seu benefício, para que possam cumpri-las integralmente, especialmente na condição de fornecedor de bens e serviços para a Prefeitura Municipal de SITIO NOVO-MA

2 – Proibir, ou reforçar a proibição de que qualquer pessoa ou organização que atue em seu nome ou em seu benefício dê, comprometa-se a dar ou ofereça suborno, assim entendido qualquer tipo de vantagem patrimonial ou extrapatrimonial, direta ou indireta, a qualquer funcionário da Prefeitura Municipal de SITIO NOVO /MA, nem mesmo para obter decisão favorável á os seus negócios;

3 – Proibir ou reforçar a proibição de que qualquer pessoa ou organização que aja em seu nome, seja como representante, agente, mandatário ou sob qualquer outro vínculo, utilize qualquer meio imoral ou antiético nos relacionamentos com funcionários da Prefeitura Municipal de SITIO NOVO/MA;

ALVORADA CONSTRUIR LTDA

Construções Serviços e Locações

CNPJ: 05.703.869-0001/16



4 – Evitar que pessoa ou organização que atue em seu nome ou em seu benefício estabeleça qualquer relação de negócio com as pessoas físicas ou jurídicas, dentro de sua cadeia produtiva, que tenham sido declaradas inidôneas pela Administração Pública;

5 – Não tentar, por qualquer meio, influir na decisão de outro participante quanto a participar ou não da referida licitação;

6 – Apoiar e colaborar com a Prefeitura Municipal de SITIO NOVO- MA, em qualquer apuração de suspeita de irregularidade ou violação da lei ou dos princípios éticos refletidos nesta declaração, sempre em estrito à legislação Vigente.



E, declara que:

7 – A proposta apresentada nesta licitação foi elaborada de maneira independente e que o seu conteúdo, bem como a intenção de apresentá-la não foi, no todo ou em parte, direta ou indiretamente, informado a discutido com ou recebido de qualquer outro participante em potencial ou de fato do presente certame, por qualquer meio ou por qualquer pessoa antes da abertura oficial das propostas;

8 – Esta empresa e seus sócios-diretores não constam em listas oficiais por infringir as regulamentações pertinentes a valores sócios-ambientais, bem como não contrata pessoas físicas ou jurídicas, dentro de sua cadeia produtiva, que constem de tais listas;

9 – Está plenamente ciente do teor e da extensão deste documento e que detém plenos poderes e informações para firmá-lo.

Declaramos ainda, ter ciência que “a falsidade de declaração, resultará na inabilitação desta empresa e caracterizará o crime de que trata o Art, 299 do código penal, sem prejuízo do enquadramento em outras figuras penais e das sanções administrativas previstas na Lei nº8666/93 e alterações posteriores, bem como demais normas pertinentes á espécie”.

RIBAMAR FIQUENE – MA 11 DE AGOSTO DE 2023

Alvorada Construir LTDA
CNPJ: 05.703.869-0001/16
Reinaldo Gomes da Silva
CPF: 505.086.953-68

Alvorada Construir LTDA
Reinaldo Gomes da Silva
RG nº155357620006 SSP/MA, CPF nº505.086.953-68

ALVORADA CONSTRUIR LTDA

Construções Serviços e Locações

CNPJ: 05.703.869-0001/16



SRº:

PRESIDENTE E DEMAIS MEMBROS DA COMISSÃO PERMANENTE DE LICITAÇÃO - CPL

PREFEITURA MUNICIPAL DE SITIO NOVO- MA

PROCESSO ADMINISTRATIVO Nº 047/2023

REF: TOMADA DE PREÇOS Nº 010/2023- CPL

OBJETO: CONSTRUIR NA CONTRATAÇÃO DE EMPRESA ESPECIALISTA PARA REVITALIZAÇÃO DE VILAS URBANAS E RURAIS DO MUNICÍPIO DE SITIO NOVO-MA



Declaração De Inteira Responsabilidade sobre a Visita Técnica

DECLARAMOS; que a Empresa Alvorada Construir Ltda, inscrito no CNPJ nº 05.703.869/0001-16, com sede à Rua Ceará nº 65, bairro Vila Mariana, Ribamar Fiquene -Ma, neste ato representada pelo seu sócio- diretor, o Srº Reinaldo Gomes da Silva, RG nº155357620006, CPF nº505.086.953-68, brasileiro, casado, residente a Rua Ceará nº 75, DECLARA que não efetuou visita técnica no local onde serão executado as obras, mais assume incondicionalmente a responsabilidade de executar os serviços em conformidade com todas as condições e exigências estabelecidas no edital de licitação na modalidade **TOMADA DE PREÇOS Nº010/2023**, em atendimento ao item 7.8.1.

RIBAMAR FIQUENE- MA, 11 DE AGOSTO DE 2023

CNPJ 05.703.869/0001-16
Reinaldo Gomes da Silva
CPF: 505.086.953-68 - Sócio Adm.

Alvorada Construir LTDA
Reinaldo Gomes da Silva
RG nº155357620006 SSP/MA, CPF nº505.086.953-68

ALVORADA CONSTRUIR LTDA

Construções Serviços e Locações

CNPJ: 05.703.869-0001/16



SRº:

PRESIDENTE E DEMAIS MEMBROS DA COMISSÃO PERMANENTE DE LICITAÇÃO - CPL

PREFEITURA MUNICIPAL DE SITIO NOVO- MA

PROCESSO ADMINISTRATIVO Nº 047/2023

REF: TOMADA DE PREÇOS Nº 010/2023- CPL

OBJETO: CONSTRUIR NA CONTRATAÇÃO DE EMPRESA ESPECIALISTA PARA REVITALIZAÇÃO DE VILAS URBANAS E RURAIS DO MUNICIPIO DE SITIO NOVO-MA



Declaração de elaboração independente da proposta

A Empresa Alvorada construir Ltda, inscrito no CNPJ nº 05.703.869/0001-16, com sede à Rua Ceará nº 65, bairro Vila Mariana, Ribamar Fiquene -Ma, neste ato representada pelo seu sócio- diretor, o Srº Reinaldo Gomes da Silva, RG nº155357620006, CPF nº505.086.953-68, brasileiro, casado, residente a Rua Ceará nº 75, DECLARA sob as penas da lei, que a proposta anexa foi elaborada de maneira independente pelo licitante, e que o conteúdo da proposta anexo não foi, no todo ou em parte, direta ou indiretamente, informado a, discutido ou recebido de qualquer outro participante ou por qualquer pessoa. ciente do teor e da extensão desta declaração e que detém plenos poderes e informações para firmá-la.

RIBAMAR FIQUENE – MA 11 DE AGOSTO DE 2023

Alvorada Construir LTDA
CNPJ: 05.703.869/0001-16
Rua Ceará nº 65 - Vila Mariana - MA
Reinaldo Gomes da Silva
CPF: 505.086.953-68 - Socio Adm.

Alvorada Construir LTDA
Reinaldo Gomes da Silva
Sócio Administrador

ALVORADA CONSTRUIR LTDA

Construções Serviços e Locações

CNPJ: 05.703.869-0001/16



SRº:

PRESIDENTE E DEMAIS MEMBROS DA COMISSÃO PERMANENTE DE LICITAÇÃO - CPL

PREFEITURA MUNICIPAL DE SITIO NOVO- MA

PROCESSO ADMINISTRATIVO Nº 047/2023

REF: TOMADA DE PREÇOS Nº 010/2023- CPL

OBJETO: CONSTRUIR NA CONTRATAÇÃO DE EMPRESA ESPECIALISTA PARA REVITALIZAÇÃO DE VILAS URBANAS E RURAIS DO MUNICIPIO DE SITIO NOVO-MA

DECLARAÇÃO DE CUMPRIMENTO DOS REQUISITOS DA HABILITAÇÃO E ACEITE DAS CONDIÇÕES DO EDITAL

A empresa, Alvorada construir ltda, inscrito no CNPJ nº 05.703.869/0001-16, com sede à Rua Ceará nº 65, bairro Vila Mariana, Ribamar Fiquene -Ma, neste ato representada pelo seu sócio-diretor, o Srº Reinaldo Gomes da Silva, RG nº155357620006, CPF nº505.086.953-68, brasileiro, casado, residente a Rua Ceará nº 75; DECLARA, sob as penas da Lei, que cumpre plenamente os requisitos para habilitação no TOMADA DE PREÇO nº 010/2023, assim como, conhece e aceita todas as condições estabelecidas no instrumento convocatório da referida licitação.

RIBAMAR FIQUENE, 11 DE AGOSTO DE 2023

ALVORADA CONSTRUIR LTDA
CNPJ: 05.703.869-0001/16
Reinaldo Gomes da Silva
CPF: 505.086.953-68 - Sócio Adm.

Alvorada Construir LTDA
Reinaldo Gomes da Silva
Sócio Administrador

ALVORADA CONSTRUIR LTDA

Construções Serviços e Locações

CNPJ: 05.703.869-0001/16



SRº:

PRESIDENTE E DEMAIS MEMBROS DA COMISSÃO PERMANENTE DE LICITAÇÃO - CPL

PREFEITURA MUNICIPAL DE SITIO NOVO- MA

PROCESSO ADMINISTRATIVO Nº 047/2023

REF: TOMADA DE PREÇOS Nº 010/2023- CPL

OBJETO: CONSTRUIR NA CONTRATAÇÃO DE EMPRESA ESPECIALISTA PARA REVITALIZAÇÃO DE VILAS URBANAS E RURAIS DO MUNICÍPIO DE SITIO NOVO-MA



DECLARAÇÃO DE CUMPRIMENTO DO DISPOSTO NO INC. XXXIII, ART. 7º DA CONSTITUIÇÃO FEDERAL

A empresa , Alvorada Construir Ltda, inscrito no CNPJ nº 05.703.869/0001-16, com sede à Rua Ceará nº 65, bairro Vila Mariana, Ribamar Fiquene -Ma, neste ato representada pelo seu sócio- diretor, o Srº Reinaldo Gomes da Silva, RG nº155357620006, CPF nº505.086.953-68, brasileiro, casado, residente a Rua Ceará nº 75; **DECLARA**, para fins do disposto no inciso V do artigo 27 da Lei nº 8.666, de 21 de junho de 1993, acrescido pela Lei nº 9.854, de 27 de outubro de 1999, que não emprega menor de dezoito anos em trabalho noturno, perigoso ou insalubre e não emprega menor de dezesseis anos.

Ressalva: emprega menor, a partir de quatorze anos, na condição de aprendiz (sim).

RIBAMAR FIQUENE - MA 11 DE AGOSTO DE 2023

ALVORADA CONSTRUIR LTDA
CNPJ: 05.703.869/0001-16
R. Ceará nº 65 - Vila Mariana
CPF: 505.086.953-68 - Sócio Adm.

Alvorada Construir LTDA
Reinaldo Gomes da Silva
Sócio Administrador

ALVORADA CONSTRUIR LTDA

Construções Serviços e Locações

CNPJ: 05.703.869-0001/16



SRº:

PRESIDENTE E DEMAIS MEMBROS DA COMISSÃO PERMANENTE DE LICITAÇÃO - CPL

PREFEITURA MUNICIPAL DE SITIO NOVO- MA

PROCESSO ADMINISTRATIVO Nº 047/2023

REF: TOMADA DE PREÇOS Nº 010/2023- CPL

OBJETO: CONSTRUIR NA CONTRATAÇÃO DE EMPRESA ESPECIALISTA PARA REVITALIZAÇÃO DE VILAS URBANAS E RURAIS DO MUNICÍPIO DE SITIO NOVO-MA



DECLARAÇÃO DE RECEBIMENTO DE TODAS AS INFORMAÇÕES E AS CONDIÇÕES LOCAIS PARA O CUMPRIMENTO DAS OBRIGAÇÕES DO OBJETO DESTA LICITAÇÃO

A empresa, Alvorada construir ltda, inscrito no CNPJ nº 05.703.869/0001-16, com sede à Rua Ceará nº 65, bairro Vila Mariana, Ribamar Fiquene -Ma, neste ato representada pelo seu sócio-diretor, o Srº Reinaldo Gomes da Silva, RG nº155357620006, CPF nº505.086.953-68, brasileiro, casado, residente a Rua Ceará nº 75; DECLARA, sob as penas da Lei, que recebeu todos os documentos e que tomou todas informações e as condições locais para o cumprimento das obrigações do objeto desta licitação, conforme determinado pelo art. 30 inciso III, da lei 8.666/93 e alterações posteriores.

Declaramos ainda, ter ciência que "a falsidade de declaração, resultará na inabilitação desta empresa e caracterizará o crime de que trata o Art, 299 do código penal, sem prejuízo do enquadramento em outras figuras penais e das sanções administrativas previstas na Lei nº8666/93 e alterações posteriores, bem como demais normas pertinentes á espécie".

RIBAMAR FIQUENE- MA, 11 DE AGOSTO DE 2023

ALVORADA CONSTRUIR LTDA
CNPJ: 05.703.869/0001-16
Reinaldo Gomes da Silva
CPF: 505.086.953-68 - SOCIO DIRETOR

Alvorada Construir LTDA
Reinaldo Gomes da Silva
RG nº155357620006 SSP/MA, CPF nº505.086.953-68

ALVORADA CONSTRUIR LTDA

Construções Serviços e Locações

CNPJ: 05.703.869-0001/16



SRº:

PRESIDENTE E DEMAIS MEMBROS DA COMISSÃO PERMANENTE DE LICITAÇÃO - CPL

PREFEITURA MUNICIPAL DE SITIO NOVO- MA

PROCESSO ADMINISTRATIVO Nº 047/2023

REF: TOMADA DE PREÇOS Nº 010/2023- CPL

OBJETO: CONSTRUIR NA CONTRATAÇÃO DE EMPRESA ESPECIALISTA PARA REVITALIZAÇÃO DE VILAS URBANAS E RURAIS DO MUNICÍPIO DE SITIO NOVO-MA



DECLARAÇÃO DE AUSÊNCIA DE PROCESSO JUDICIAL COM SENTENÇA DEFINITIVA

A empresa, Alvorada construir ltda, inscrito no CNPJ nº 05.703.869/0001-16, com sede à Rua Ceará nº 65, bairro Vila Mariana, Ribamar Fiquene -Ma, neste ato representada pelo seu sócio-diretor, o Srº Reinaldo Gomes da Silva, RG nº155357620006, CPF nº505.086.953-68, brasileiro, casado, residente a Rua Ceará nº 75; DECLARA, sob as penas da Lei, que esta empresa incluindo empresários, sócio, dirigentes, responsáveis técnicos e qualquer outros responsáveis, independente da denominação, não estão respondendo processo judicialmente com sentença definitiva, em qualquer esferas governamentais, relativamente a fraudes em licitações públicas, danos ao erário público ou formação de quadrilha.

Declaramos ainda, ter ciência que "a falsidade de declaração, resultará na inabilitação desta empresa e caracterizará o crime de que trata o Art, 299 do código penal, sem prejuízo do enquadramento em outras figuras penais e das sanções administrativas previstas na Lei nº8666/93 e alterações posteriores, bem como demais normas pertinentes à espécie".

RIBAMAR FIQUENE- MA 11 DE AGOSTE DE 2023

Alvorada Construir LTDA
CNPJ: 05.703.869-0001/16
Re: Reinaldo Gomes da Silva
CPF: 505.086.953-68 - Sócio Adm.

Alvorada Construir LTDA
Reinaldo Gomes da Silva
RG nº155357620006 SSP/MA, CPF nº505.086.953-68

ALVORADA CONSTRUIR LTDA

Construções Serviços e Locações

CNPJ: 05.703.869-0001/16

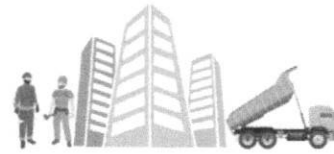

SRº:

PRESIDENTE E DEMAIS MEMBROS DA COMISSÃO PERMANENTE DE LICITAÇÃO - CPL

PREFEITURA MUNICIPAL DE SITIO NOVO- MA

PROCESSO ADMINISTRATIVO Nº 047/2023

REF: TOMADA DE PREÇOS Nº 010/2023- CPL

OBJETO: CONSTRUIR NA CONTRATAÇÃO DE EMPRESA ESPECIALISTA PARA REVITALIZAÇÃO DE VILAS URBANAS E RURAIS DO MUNICÍPIO DE SITIO NOVO-MA



DECLARAÇÃO DE PLENO CONHECIMENTO E ATENDIMENTO ÀS EXIGÊNCIAS DE HABILITAÇÃO

A empresa, Alvorada construir ltda, inscrito no CNPJ nº 05.703.869/0001-16, com sede à Rua Ceará nº 65, bairro Vila Mariana, Ribamar Fiquene -Ma, neste ato representada pelo seu sócio-diretor, o Srº Reinaldo Gomes da Silva, RG nº155357620006, CPF nº505.086.953-68, brasileiro, casado, residente a Rua Ceará nº 75; DECLARA, sob as penas da Lei, nos termos do art.18 inciso VI do Decreto Estadual nº 28.790 de 19 de dezembro de 2012, que tem conhecimento e atende plenamente as exigências de habilitação NA TOMADA DE PREÇO nº 010/2023, assim como, conhece e aceita todas as condições estabelecidas no instrumento convocatório da referida licitação.

CONSTRUTORA ALVORADA

RIBAMAR FIQUENE – MA 11 DE AGOSTO DE 2023

ALVORADA CONSTRUIR LTDA
CNPJ 05.703.869/0001-16
Reinaldo Gomes da Silva
Sócio Adm.

Alvorada Construir LTDA
Reinaldo Gomes da Silva
Sócio Administrador

ALVORADA CONSTRUIR LTDA

Construções Serviços e Locações

CNPJ: 05.703.869-0001/16



SRº:

PRESIDENTE E DEMAIS MEMBROS DA COMISSÃO PERMANENTE DE LICITAÇÃO - CPL

PREFEITURA MUNICIPAL DE SITIO NOVO- MA

PROCESSO ADMINISTRATIVO Nº 047/2023

REF: TOMADA DE PREÇOS Nº 010/2023- CPL

OBJETO: CONSTRUIR NA CONTRATAÇÃO DE EMPRESA ESPECIALISTA PARA REVITALIZAÇÃO DE VILAS URBANAS E RURAIS DO MUNICÍPIO DE SITIO NOVO-MA



Declaração de não possuir em seu quadro societário servidor público ou de economia mista

A Empresa Alvorada construir Ltda, inscrito no CNPJ nº 05.703.869/0001-16, com sede à Rua Ceará nº 65, bairro Vila Mariana, Ribamar Fiquene -Ma, neste ato representada pelo seu sócio- diretor, o Srº Reinaldo Gomes da Silva, RG nº155357620006, CPF nº505.086.953-68, brasileiro, casado, residente a Rua Ceará nº 75, DECLARA sob as penas da lei, que não sou e nem possui em seu quadro societário servidor público da administração municipal de SITIO NOVO /ma da ativa, empregado de empresa pública e de sociedade de economia mista, não estando portanto enquadrada no art, 9º, inciso III, da Lei 8.666/93, não havendo, também qualquer outro impedimento para participar de licitações e firmar contrato com a administração pública.

CONSTRUTORA ALVORADA

RIBAMAR FIQUENE- MA 11 DE AGOSTO DE 2023

ALVORADA CONSTRUIR LTDA
CNPJ: 05.703.869/0001-16
Reinaldo Gomes da Silva
CPF: 505.086.953-68 - Socio Adm.

Alvorada Construir LTDA
Reinaldo Gomes da Silva
RG nº155357620006 SSPQMA, CPF nº505.086.953-68

ALVORADA CONSTRUIR LTDA

Construções Serviços e Locações

CNPJ: 05.703.869-0001/16



SRº:

PRESIDENTE E DEMAIS MEMBROS DA COMISSÃO PERMANENTE DE LICITAÇÃO - CPL

PREFEITURA MUNICIPAL DE SITIO NOVO- MA

PROCESSO ADMINISTRATIVO Nº 047/2023

REF: TOMADA DE PREÇOS Nº 010/2023- CPL

OBJETO: CONSTRUIR NA CONTRATAÇÃO DE EMPRESA ESPECIALISTA PARA REVITALIZAÇÃO DE VILAS

URBANAS E RURAIS DO MUNICÍPIO DE SITIO NOVO-MA



DECLARAÇÃO DE ENQUADRAMENTO COMO EMPRESA DE PEQUENO PORTE (EPP)

A empresa Alvorada Construir LTDA, inscrita no CNPJ sob o Nº: 05.703.869/0001-16, sediada na Rua Ceará nº 65, Vila Mariana, Ribamar Fiquene-MA, representada pelo Srº Reinaldo Gomes da Silva, R.G. Nº: 155357620006, CPF Nº: 505.086.953-68, D E C L A R A, para os fins do disposto na Lei Complementar Nº: 123/2006, sob as sanções administrativas cabíveis e sob as penas da lei, que se enquadra como, **EMPRESA DE PEQUENO PORTE (EPP)**, conforme inc.I do art 3º da Lei Complementar nº 123/2006.

RIBAMAR FIQUENE -MA 11 DE AGOSTO DE 2023

ALVORADA CONSTRUIR LTDA
CNPJ: 05.703.869/0001-16
Reinaldo Gomes da Silva
CPF: 505.086.953-68 - Socio Adm.

Alvorada Construir LTDA
Reinaldo Gomes da Silva
Sócio Administrador



ALVORADA CONSTRUIR LTDA

Construções Serviços e Locações

CNPJ: 05.703.869-0001/16



SRº:

PRESIDENTE E DEMAIS MEMBROS DA COMISSÃO PERMANENTE DE LICITAÇÃO - CPL

PREFEITURA MUNICIPAL DE SITIO NOVO- MA

PROCESSO ADMINISTRATIVO Nº 047/2023

REF: TOMADA DE PREÇOS Nº 010/2023- CPL

OBJETO: CONSTRUIR NA CONTRATAÇÃO DE EMPRESA ESPECIALISTA PARA REVITALIZAÇÃO DE VILAS URBANAS E RURAIS DO MUNICÍPIO DE SITIO NOVO-MA

Declaração de Disponibilidade de Máquinas e Equipamentos

A empresa , Alvorada construir ltda, inscrito no CNPJ nº 05.703.869/0001-16, com sede à Rua Ceará nº 65, bairro Vila Mariana, Ribamar Fiquene -Ma, neste ato representada pelo seu sócio- diretor, o Srº Reinaldo Gomes da Silva, RG nº155357620006, CPF nº505.086.953-68, brasileiro, casado, residente a Rua Ceará nº 75.

DECLARAMOS para os fins que se fizerem necessários, que as máquinas e equipamentos adequados à execução do objeto do certame em referência estarão disponíveis e em perfeitas condições de uso quando da contratação das obras, inclusive sujeitos a vistoria do órgão contratante para sua aceitabilidade, por ocasião da contratação e sempre que necessário.

CONSTRUTORA ALVORADA

RIBAMAR FIQUENE- MA 11 DE AGOSTO DE 2023

Alvorada Construir Ltda
CNPJ: 05.703.869/0001-16
Nº 010/2023-CP
CPF: 505.086.953-68 - Socio Adm.

Alvorada Construir LTDA

Reinaldo Gomes da Silva

Sócio Administrador

CPF nº505.086.953-68, RG nº15535762000-6 SSP/MA

ALVORADA CONSTRUIR LTDA

Construções Serviços e Locações

CNPJ: 05.703.869-0001/16



SRº:

PRESIDENTE E DEMAIS MEMBROS DA COMISSÃO PERMANENTE DE LICITAÇÃO - CPL

PREFEITURA MUNICIPAL DE SITIO NOVO- MA

PROCESSO ADMINISTRATIVO Nº 047/2023

REF: TOMADA DE PREÇOS Nº 010/2023- CPL

OBJETO: CONSTRUIR NA CONTRATAÇÃO DE EMPRESA ESPECIALISTA PARA REVITALIZAÇÃO DE VILAS URBANAS E RURAIS DO MUNICIPIO DE SITIO NOVO-MA

Declaração De Localização e Funcionamento

Eu Reinaldo Gomes da Silva portador da cédula de identidade nº 155357620006 e CPF nº 505.086.953-68, brasileiro, casado, residente a Rua Ceará nº 75, Vila Mariana, Ribamar Fiquene – MA, DECLARA sob as penas da lei, que a empresa Alvorada Construir Ltda inscrita no CNPJ nº 05.703.869/0001-16, está localizada e em pleno funcionamento na Rua Ceará nº 65, Vila Mariana Cidade Ribamar Fiquene – MA, sendo o local e instalações adequada e compatível para o exercício do ramo de atividade da mesma. Segue em anexos fotografia da sede da empresa em cores, da área externa (fachada) e interna (escritório e depósito, etc), comprovando que a empresa não possui endereço fictício.

Declaro ainda, que assumo inteira responsabilidade por todas as informações dispostas nesta declaração, eximindo a Prefeitura Municipal de RIBAMAR FIQUENE – MA de qualquer responsabilidade sobre as informações prestadas por esta empresa.

RIBAMAR FIQUENE – MA 11 DE AGOSTO DE 2023

Alvorada Construir Ltda
CNPJ: 05.703.869/0001-16
Reinaldo Gomes da Silva
CPF: 505.086.953-68 - Socio Adm.

Alvorada Construir LTDA
Reinaldo Gomes da Silva
Sócio Administrador

ALVORADA CONSTRUIR LTDA

Construções Serviços e Locações

CNPJ: 05.703.869-0001/16

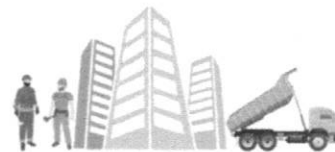

SRº:

PRESIDENTE E DEMAIS MEMBROS DA COMISSÃO PERMANENTE DE LICITAÇÃO - CPL

PREFEITURA MUNICIPAL DE SITIO NOVO- MA

PROCESSO ADMINISTRATIVO Nº 047/2023

REF: TOMADA DE PREÇOS Nº 010/2023- CPL

OBJETO: CONSTRUIR NA CONTRATAÇÃO DE EMPRESA ESPECIALISTA PARA REVITALIZAÇÃO DE VILAS URBANAS E RURAIS DO MUNICÍPIO DE SITIO NOVO-MA



DECLARAÇÃO DE INFORMAÇÃO DA ATIVIDADE DE MAIOR RECEITA

A empresa, Alvorada construir ltda, inscrito no CNPJ nº 05.703.869/0001-16, com sede à Rua Ceará nº 65, bairro Vila Mariana, Ribamar Fiquene -Ma, neste ato representada pelo seu sócio-diretor, o Srº Reinaldo Gomes da Silva, RG nº155357620006, CPF nº505.086.953-68, brasileiro, casado, residente a Rua Ceará nº 75; DECLARA, sob as penas da Lei, que a atividade descrita abaixo, devidamente enquadrada na classificação nacional de atividades econômicas/CNAE, representa a atividade de maior receita desta empresa:

CÓDIGO Nº4120-4/00, ATIVIDADE: CONSTRUÇÃO DE EDIFÍCIOS

Declaramos ainda, ter ciência que "a falsidade de declaração, resultará na inabilitação desta empresa e caracterizará o crime de que trata o Art, 299 do código penal, sem prejuízo do enquadramento em outras figuras penais e das sanções administrativas previstas na Lei nº8666/93 e alterações posteriores, bem como demais normas pertinentes à espécie".

RIBAMAR FIQUENE – MA, 11 DE AGOSTO DE 2023

ALVORADA CONSTRUIR LTDA
CNPJ: 05.703.869/0001-16
Reinaldo Gomes da Silva
CPF: 505.086.953-68 Adm.

Alvorada Construir LTDA
Reinaldo Gomes da Silva
RG nº155357620006 SSP/MA, CPF nº505.086.953-68

ALVORADA CONSTRUIR LTDA

Construções Serviços e Locações

CNPJ: 05.703.869-0001/16



SRº:

PRESIDENTE E DEMAIS MEMBROS DA COMISSÃO PERMANENTE DE LICITAÇÃO - CPL

PREFEITURA MUNICIPAL DE SITIO NOVO- MA

PROCESSO ADMINISTRATIVO Nº 047/2023

REF: TOMADA DE PREÇOS Nº 010/2023- CPL

OBJETO: CONSTRUIR NA CONTRATAÇÃO DE EMPRESA ESPECIALISTA PARA REVITALIZAÇÃO DE VILAS URBANAS E RURAIS DO MUNICIPIO DE SITIO NOVO-MA



DECLARAÇÃO DE IDONEIDADE

A empresa, Alvorada construir ltda, inscrito no CNPJ nº 05.703.869/0001-16, com sede à Rua Ceará nº 65, bairro Vila Mariana, Ribamar Fiquene -Ma, neste ato representada pelo seu sócio-diretor, o Srº Reinaldo Gomes da Silva, RG nº155357620006, CPF nº505.086.953-68, brasileiro, casado, residente a Rua Ceará nº 75; DECLARA, sob as penas da Lei, para fins de participação na **TOMADA DE PREÇOS Nº010/2023 – CPL**, que não se encontra declarada inidônea para licitar ou contratar com órgão da Administração Pública Federal, Estadual, Municipal e do Distrito Federal.

CONSTRUTORA ALVORADA

RIBAMAR FIQUENE – MA, 11 DE AGOSTO DE 2023

ALVORADA CONSTRUIR LTDA
CNPJ: 05.703.869/0001-16
Reinaldo Gomes da Silva
RG nº 155357620006 - Socio Adm.

Alvorada Construir LTDA
Reinaldo Gomes da Silva
RG nº155357620006 SSP/MA, CPF nº505.086.953-68

ALVORADA CONSTRUIR LTDA

Construções Serviços e Locações

CNPJ: 05.703.869-0001/16



SRº:

PRESIDENTE E DEMAIS MEMBROS DA COMISSÃO PERMANENTE DE LICITAÇÃO - CPL

PREFEITURA MUNICIPAL DE SITIO NOVO- MA

PROCESSO ADMINISTRATIVO Nº 047/2023

REF: TOMADA DE PREÇOS Nº 010/2023- CPL

OBJETO: CONSTRUIR NA CONTRATAÇÃO DE EMPRESA ESPECIALISTA PARA REVITALIZAÇÃO DE VILAS

URBANAS E RURAIS DO MUNICÍPIO DE SITIO NOVO-MA



DECLARAÇÃO DE AUSÊNCIA DE IMPEDIMENTOS PREVISTOS NOS ARTIGOS 29, INCISO IX COM 54, INCISO I, ALÍNEA "A", DA CONSTITUIÇÃO FEDERAL

A empresa, Alvorada construir ltda, inscrito no CNPJ nº 05.703.869/0001-16, com sede à Rua Ceará nº 65, bairro Vila Mariana, Ribamar Fiquene -Ma, neste ato representada pelo seu sócio-diretor, o Srº Reinaldo Gomes da Silva, RG nº155357620006, CPF nº505.086.953-68, brasileiro, casado, residente a Rua Ceará nº 75; DECLARA, sob as penas da Lei, que os sócios exeçam mandato eletivo capaz de ensejar os impedimentos previstos nos artigos 29, inciso IX, com 54, inciso I, alínea "a", da constituição federal.

Declaramos ainda, ter ciência que "a falsidade de declaração, resultará na inabilitação desta empresa e caracterizará o crime de que trata o Art, 299 do código penal, sem prejuízo do enquadramento em outras figuras penais e das sanções administrativas previstas na Lei nº8666/93 e alterações posteriores, bem como demais normas pertinentes á espécie".

RIBAMAR FIQUENE – MA, 11 DE AGOSTO DE 2023

ALVORADA CONSTRUIR LTDA
CNPJ: 05.703.869/0001-16
Reinaldo Gomes da Silva
CPF: 505.086.953-68 - Socio Adm.

Alvorada Construir LTDA
Reinaldo Gomes da Silva
RG nº155357620006 SSP/MA, CPF nº505.086.953-68