



ESTADO DO MARANHÃO
PREFEITURA MUNICIPAL DE SÍTIO NOVO
SECRETARIA DE PLANEJAMENTO ORÇAMENTO E GESTÃO



PESQUISA DE PREÇOS

Bluetooth, entrada auxiliar, USB e configurações do veículo



(14) Regulagem de altura dos faróis

(15) lanterna de neblina

(16) Controle Eletrônico de Estabilidade

(17) Controle de Tração

(18) controle de velocidade em declive

(19) assistente de partida em aclave

(20) 06 Airbags (duplo frontal, duplo lateral e de cortina)

(21) Isofix

Preço Total

R\$ 215.990

Preço Total

R\$ 215.990

Itens de Série

SEGURANÇA ITENS DE APARÊNCIA CONFORTO & CONVENIÊNCIA ENTRETENIMENTO BANCOS
ACABAMENTO INTERNO

SEGURANÇA

- 06 Airbags (duplo frontal, duplo laterais e duplo de cortina)
- Alerta de Pressão dos Pneus
- Aviso sonoro do cinto de segurança
- Cintos de segurança traseiros laterais e central de 3 pontos retráteis
- Controle eletrônico de estabilidade e tração (ESC / TSC)
- Dispositivo de ancoragem para cadeiras infantis no padrão ISOFIX e Top Tether
- Lanterna de neblina
- Protetor de cárter
- Regulagem de altura dos faróis
- Seletor eletrônico de tração 4x2, 4x4 e reduzida
- Sistema de freios com ABS e sistema de distribuição de frenagem ("EBD")
- Sistema de imobilização do motor
- Tampa traseira com chave

ITENS DE APARÊNCIA

- Alavanca de freio de mão na cor preta
- Aplique em alumínio no interior das portas dianteiras
- Capa de proteção do motor
- Faróis com refletor
- Friso em preto na parte superior das portas
- Moldura interna nas portas na cor cinza "Mineral Gray"
- Molduras de proteção lateral na cor preta
- Parachoque dianteiro na cor do veículo
- Párachoque traseiro com moldura na cor do veículo
- Roda de aço aro 18" com calotas integrais
- Volante com 3 raios

CONFORTO & CONVENIÊNCIA

- Alça de acesso na coluna dianteira - motorista
- Ar-condicionado
- Assistente de partida em aclave (Hill Start Assist)
- Chave tipo canivete dobrável

- Computador de bordo com três modos: - Informações de Viagem: velocidade instantânea, odômetro parcial / consumo médio / velocidade média para duas viagens, autonomia, consumo instantâneo, cronômetro e temperatura externa - Informações do Veículo: monitoramento pressão dos pneus, configuração de pressão dos pneus, tensão da bateria, temperatura do líquido do radiador, horas do motor / horas marcha lenta do veículo, temperatura do fluido da transmissão e função de aviso de velocidade - Informações de Consumo: consumo (km/l), tendência de consumo nos últimos 50 km (km/l), índice ECO
- Console Central entre os bancos dianteiros com porta-objetos e porta-copos
- Controle de velocidade em declive (Hill Descent Control)
- Direção Elétrica Progressiva
- Espelhos retrovisores externos na cor preta
- Ganchos para amarração de carga no interior da caçamba
- Tomada de força 12V (duas frontais)
- Transmissão manual de seis velocidades
- Trava elétrica da tampa de combustível
- Trava elétrica das portas com acionamento na chave
- Vidro elétrico na porta do motorista com acionamento por "um toque", anti esmagamento e abertura/fechamento automático pela chave
- Vidro elétrico na porta do passageiro com acionamento por "um toque", anti esmagamento e abertura/fechamento automático pela chave
- Vidro elétrico nas portas traseiras com acionamento por "um toque", anti esmagamento e abertura/fechamento automático pela chave

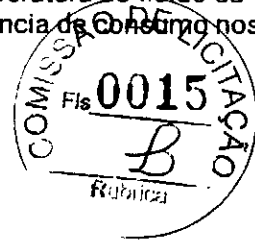

ENTRETENIMENTO

- Antena no teto
- Rádio AM/FM stereo, MP3/WMA player, Bluetooth e entrada USB
- Sistema de som - 2 alto falantes e 2 tweeters

BANCOS

- Banco traseiro bipartido e rebatível, com porta-objetos
- Banco traseiro rebatível
- Bancos de tecido

ACABAMENTO INTERNO

- Acabamento interno nas cores Preto "Jet Black" e Cinza "Dark Ash"

- **Os preços podem variar de acordo com o seu Estado. Solicite sua proposta em uma das nossas Concessionárias Chevrolet. Preço público sugerido de varejo (frete incluso). Pode variar de acordo com a configuração e acessórios escolhidos. Os municípios do AM, AC, RO, RR, SP além de Macapá e Santana (AP) possuem variações de preço público sugerido decorrentes da tributação local.**

A small, handwritten mark or signature in the bottom right corner of the page.

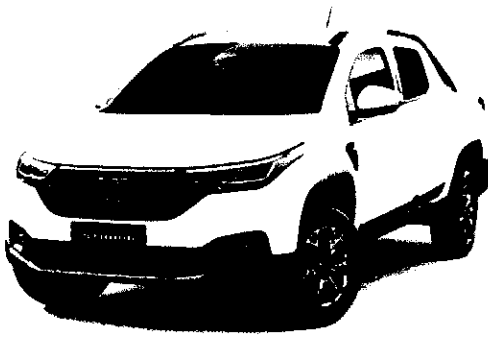

MEU CARRO

PREÇO INICIAL

R\$ 101.490,00

COR

R\$ 900,00

PREÇO

R\$ 102.390,00

PAGAMENTO

PAGAMENTO À VISTA

R\$ 102.390,00

COR

SÓLIDO BRANCO BANCHISA R\$ 900,00

VERSÃO, MOTOR E CÂMBIO

VERSÃO VOLCANO CD | MOTOR 1.3 | CÂMBIO MANUAL | ALIMENTAÇÃO FLEX | ANO 2022 | PREÇO R\$ 101.490,00

ITENS DE SÉRIE

- 4 Portas
- Air bag lateral
- Airbag duplo (motorista e passageiro)
- Ajuste do banco do motorista
- Alarme antifurto
- Alerta de uso do cinto de segurança passageira
- Alertas de uso de cinto de segurança do motorista
- Alça de segurança lado passageiro
- Apoio-pé para o motorista
- Apoios de cabeça com regulagem de altura
- Apoios de cabeça traseiros com regulagem de altura
- Ar-condicionada
- Bancos em couro/tecido
- Barras longitudinais no teto
- Capota marítima
- Central Multimídia com tela de 7"
- Chave com telecomando
- Cintos de segurança retráteis de 3 pontos com regulagem de altura
- Cintos de segurança traseiros (laterais e central) retráteis de 3 pontos
- Comandos de áudio no volante
- Computador de bordo
- Console central com porta-objetos e porta-copos
- Conta-giros
- Controle eletrônico de estabilidade
- Câmera de ré
- Detalhes externos na cor do veículo
- Direção elétrica
- E-locker - Controle de Tração Avançado (TC+)
- Espelho no para-sol lados motorista e passageiro
- Faróis de neblina
- Faróis em LED
- Follow me home
- Freios ABS com EBD
- Gancho universal para fixação cadeira criança (Isafix)
- Ganchos para amarração de carga na caçamba
- Grade de proteção na vidro traseiro
- Grade frontal na cor preta
- Hill Holder (sistema ativo freio com controle eletrônico que auxilia nas arrancadas do veículo em subida)
- Hodômetro digital (total e parcial)
- Indicador de combustível
- Indicador de troca de marcha
- Limpador e lavador do para-brisas
- Luz de iluminação da caçamba
- Luz de leitura
- Luzes de posição diurnas
- Moldura dos para-lamas
- Motor 1.3 Firefly 109 cv
- Para-choque traseiro com estribos antiderrapantes
- Porta USB adicional
- Porta objetos nas portas
- Porta-luvas iluminada
- Predisposição para Rádio
- Protetor de caçamba
- Protetor de cárter
- Retrovisores externos elétricos
- Rodas em liga leve 15" + Pneus 205/60 R15 'ATR'
- Rádio com entrada USB
- Santoantonio
- Sensor de estacionamento
- Sensor de monitoramento da pressão dos pneus
- Suspensão elevada
- Suspensão traseira com eixo ômega e molas parabólicas longitudinais
- Tampa da caçamba com nova tecnologia
- Tapetes
- Terceira luz de freio
- Tomada 12V
- Travas elétricas
- Vidros Elétricos Traseiros
- Vidros elétricos dianteiros
- Visor de 3,5" TFT
- Volante com regulagem de altura
- Volante em Couro

PREÇO NA REDE FIAT, COM FRETE FOTO MERAMENTE ILUSTRATIVA. O MONITOR DE VÍDEO E A IMPRESSÃO SOBRE O PAPEL NÃO REPRODUZEM COM TOTAL EXATIDÃO A COR DO VEÍCULO. OS VEÍCULOS FIAT ESTÃO EM CONFORMIDADE COM O PROCONVE. A FIAT AUTOMÓVEIS RESERVA-SE O DIREITO DE ALTERAR ESPECIFICAÇÕES E A OPERTA DE EQUIPAMENTOS DE SÉRIE E OPCIONAIS SEM AVISO PRÉVIO.

Minha configuração

Saveiro

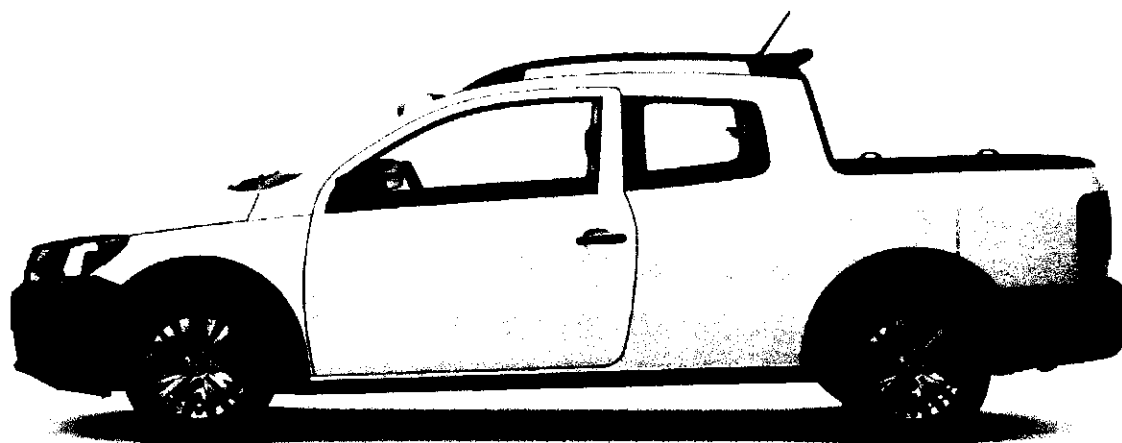

1.6

Total Flex Manual

Potência

104 cv (E) / 101 cv (G)

Saveiro Robust CD 1.6 104 cv (E) / 101 cv (G) Manual de 5 velocidades Total flex 2 portas

Preço
R\$ 90.390,00

Opções selecionadas

Sem custos adicionais

Preço R\$ 90.390,00

2.294,51 R\$/mês¹

Código Volkswagen

Acesse sua configuração mais tarde utilizando este código.

V5G205VC

Resumo de financiamento

Com financiamento CDC do Banco Volkswagen²



CDC

Valor da Entrada	R\$54.234,00
Saldo Financiado	18 x R\$2.198,24
Seguro Proteção Financeira	18 x R\$96,27
Quantidade de Prestações	18
Valor Total das Prestações	18 x R\$2.294,51

- 2 Antes de contratar o crédito, escolha o tipo mais adequado ao seu objetivo. www.vwfs.com.br Simulação efetuada na data de hoje, conforme opções de cor e acessórios simulados, zero quilômetro. Custo do frete não incluso. Financiamento pelo Banco Volkswagen com entrada e prestações de acordo com a simulação. Primeira prestação com vencimento em 30 dias. Capitalização de juros mensal. Os custos de registro de contrato serão aplicados de acordo com o DETRAN de cada Estado ou autoridade estadual competente para realização do registro. A critério do cliente, no caso de inclusão dos custos de registro de contrato e demais despesas decorrentes deste no financiamento, os valores deverão compor o CET e serão informados ao cliente previamente à contratação. IOF, cadastro, seguro de proteção financeira (caso selecionado) e garantia estendida (caso selecionada) inclusos nos cálculos das prestações e no CET. Para mais informações e outras opções de modelos e valores, consulte uma Concessionária autorizada Volkswagen. Condições, preço do veículo e taxas de juros com validade para a data de hoje, podendo ser reajustado, após esse período, conforme política de comercialização do fabricante e do Banco Volkswagen. Crédito sujeito a aprovação. Os valores mencionados tratam-se de preço ao público sugerido pela Volkswagen. Condições válidas apenas para vendas no varejo. Essa oferta não é válida para utilização na CVVE (Central de Vendas de Veículos a Empregados) ou para negócios realizados através de Vendas Corporativas. Central de Relacionamento Capitais e Regiões Metropolitanas: 4003-6636. Demais regiões: 0800 770 1936. SAC: 0800 770 1926. Horário de atendimento: Segunda a Sexta-feira das 8h às 20h e ao Sábado das 8h às 14h. Acesso às pessoas com deficiência auditiva ou de fala: 0800 770 1935. Ouvidoria: 0800 701 2834. Horário de atendimento: Segunda a Sexta-feira das 8 às 17h.
ID-15643

Exterior

Branco Cristal

Sem custos adicionais



Rodas

Interior

Tear "Lanai" Preto



A small, handwritten signature or mark located in the bottom right corner of the page.

Itens de série

① Sua configuração possui os itens de série abaixo

- "ABS"-freios com sistema antitravamento e "EBD" - distribuição eletrônica de frenagem
- "Aerowischer" - palhetas do limpador de para-brisa com melhor performance
- "ESS" - alerta de frenagem de emergência
- 2 airbags (passageiro e motorista)
- 2 portas
- 3 apoios de cabeça no banco traseiro com ajuste de altura
- Alça de segurança no teto para o passageiro
- Antena no teto
- Bagageiro longitudinal no teto
- Banco do motorista com ajuste de altura
- Cintos de segurança dianteiros com pré-tensionador
- Cintos de segurança traseiros de 3 pontos (inclusive o central)
- Console central com porta-copos
- Desembaçador do vidro traseiro
- Direção hidráulica
- Faróis simples com máscara escurecida
- Freios a disco nas quatro rodas
- Iluminação da caçamba
- Limpador do para-brisa com temporizador
- Luz de freio elevada (brake light)
- Motor 1.6l
- Painel de instrumentos com conta-giros, velocímetro e marcador do nível de combustível
- Para-choques em preto fosco
- Para-sol com espelho para motorista
- Para-sol com espelho para passageiro
- Pneus 205/60 R15
- Porta-revistas no encosto do banco do passageiro
- Preparação para sistema de som com fiação
- Revestimentos da carroceria na soleira sem caixa de roda
- Rodas de aço aro 15" com calotas "Gabro"
- Santantônio (aro de proteção da cabine) e grade protetora da janela traseira
- Suporte para celular
- Tomada 12 volts no console central e na parte traseira - lado direito
- Travamento manual das portas



Ficha técnica

DESEMPENHO

Aceleração de 0 a 100 km/h

10,8 s (E) / 11,1 s (G)

Velocidade máxima

172 km/h (E) / 170 km/h (G)

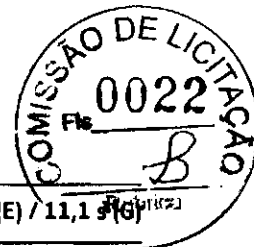

MOTOR

Cilindrada

1598 cm³

Potência líquida máxima

104 cv (E) / 101 cv (G) - 5.250 rpm

Torque líquido máximo

15,6 kgfm (E) / 15,4 kgfm (G) - 2.500 rpm

FREIOS

Dianteiros

Discos ventilados

Traseiros

Disco

PRINCIPAIS DIMENSÕES

Comprimento

4.474 mm

Distância entre eixos

2.752 mm

Largura

1.893 mm

Altura

1.562 mm

PESOS

Em ordem de marcha

1.090 kg

Carga útil máxima

687 kg

COMPARTIMENTO DE CARGA

Compartimento de carga

580 l

DIREÇÃO

Direção

Hidráulica

A handwritten signature in the bottom right corner of the page.

TRANSMISSÃO



Transmissão

Manual de 5 velocidades

RODAS E PNEUS

Pneus

205/60 R15

RESERVATÓRIO DE COMBUSTÍVEL

Reservatório de combustível

55 litros

NÚMERO MÁXIMO DE PASSAGEIROS

Número máximo de passageiros

5

- 1 Para maiores informações a respeito da simulação de financiamento, utilize o botão Opções de Pagamento.
- 2 Antes de contratar o crédito, escolha o tipo mais adequado ao seu objetivo.
www.vwfs.com.br Simulação efetuada na data de hoje, conforme opções de cor e acessórios simulados, zero quilômetro. Custo do frete não incluso. Financiamento pelo Banco Volkswagen com entrada e prestações de acordo com a simulação. Primeira prestação com vencimento em 30 dias. Capitalização de juros mensal. Os custos de registro de contrato serão aplicados de acordo com o DETRAN de cada Estado ou autoridade estadual competente para realização do registro. A critério do cliente, no caso de inclusão dos custos de registro de contrato e demais despesas decorrentes deste no financiamento, os valores deverão compor o CET e serão informados ao cliente previamente à contratação. IOF, cadastro, seguro de proteção financeira (caso selecionado) e garantia estendida (caso selecionada) inclusos nos cálculos das prestações e no CET. Para mais informações e outras opções de modelos e valores, consulte uma Concessionária autorizada Volkswagen. Condições, preço do veículo e taxas de juros com validade para a data de hoje, podendo ser reajustado, após esse período, conforme política de comercialização do fabricante e do Banco Volkswagen. Crédito sujeito a aprovação. Os valores mencionados tratam-se de preço ao público sugerido pela Volkswagen. Condições válidas apenas para vendas no varejo. Essa oferta não é válida para utilização na CVVE (Central de Vendas de Veículos a Empregados) ou para negócios realizados através de Vendas Corporativas. Central de Relacionamento Capitais e Regiões Metropolitanas: 4003-6636. Demais regiões: 0800 770 1936. SAC: 0800 770 1926. Horário de atendimento: Segunda a Sexta-feira das 8h às 20h e ao Sábado das 8h às 14h. Acesso às pessoas com deficiência auditiva ou de fala: 0800 770 1935. Ouvidoria: 0800 701 2834. Horário de atendimento: Segunda a Sexta-feira das 8 às 17h.
ID-15643

As cores exibidas podem diferir dos revestimentos e acabamentos reais.



DA



Sua **DUSTER OROCH**

PERSONALIZADA

R\$ 107.400

Pronto para dirigir o seu Renault DUSTER OROCH?

● Tenha uma visão geral do seu Renault.

Código de backup WD605L

Você pode salvar sua configuração.

 [Download do PDF](#)

 [Recomeçar](#)



COMISSÃO DE LICITAÇÃO
Fl. 0025
B
Rubrica

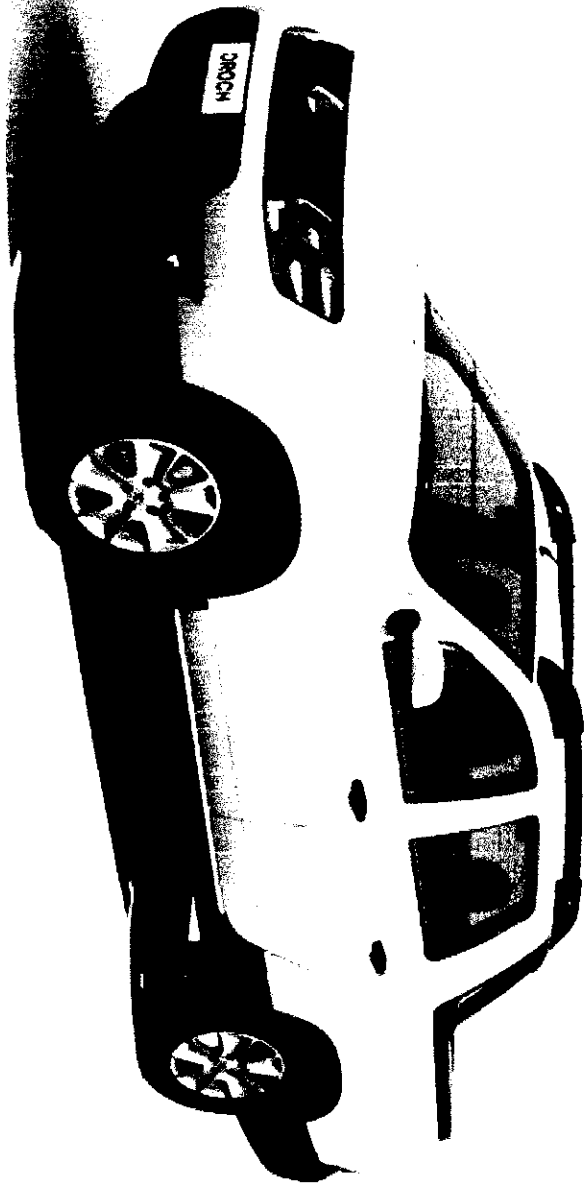



VERSÃO

Expression 1.6

16 16v 110 BVM 4x2 R\$ 106.700

DESIGN EXTERNO

cor

Branco Glacier R\$ 700

rodas

Roda de liga leve 16" Prata R\$ 0

DESIGN INTERNO

acabamento interno

Tecido Expression R\$ 0

PACOTE E EQUIPAMENTOS

Nenhum item selecionado

Preço total

R\$ 107.400

Conforto

Painel com iluminação permanente

Direção com assistência eletro-hidráulica

Motor 1.6 16V

Ar-condicionado





Volante com regulagem de altura

Banco do motorista com regulagem de altura

Vidros traseiros elétricos

Função Eco Mode

Travamento central das portas

Direção Assistida

Energy Management System

Segurança

Freios antitravamento (ABS)

2 airbags frontais

Alerta de Cinto de Segurança do Motorista

ISOFIX

Alarme perimétrico

Design

Maçanetas externas na cor preta





Repetidor de pisca-alerta lateral

Luzes diurnas

Faróis de neblina

Roda de liga leve 16"

Barras de teto longitudinais preta

Tecido Expression

Carroceria

Número de portas **4**

Tipo de carroceria **Double cabine**

Motor

Combustível **Flex (Gasolina/Etanol)**

Potência máxima (cv@rpm) **082 (110)**

Torque (kgfm@rpm) **16,2 kgfm@4.000 rpm**

Número de cilindros **4**

Homologação **NEDC**

Cilindrada (cm³) **1598**





Diâmetro de giro (m) 11,4

Transmissão

Tipo de tração 4x2

Caixa de Câmbio

Caixa de câmbio Manual, 5 velocidades e marcha ré

Dimensões

Distância entre eixos 2829

Altura exterior 1694

Comprimento exterior 4700

Largura exterior - excluindo os retrovisores 1821

Altura em vazio 1694

Altura interna do piso ao teto 432

Comprimento interno do vão de carga 1350

Altura com a porta lateral ou traseira aberta 1694

Largura exterior (incluindo os retrovisores) 1997

Largura útil 1170

Peso (KG)

Carga útil (kg) 650





Número de lugares 5

Volume

Volume do porta-malas 683

Volume mínimo do porta-malas (dm³) 1

Volume útil de carga (m³) 0,683

Avisos legais: O consumo de emissões e de combustível pode variar dependendo do equipamento escolhido. O preço e as opções podem mudar com a atualização da tabela. Imagens meramente ilustrativas. Confira com o seu concessionário Renault. Fizemos todos os esforços para fornecer estas informações, descrições e imagens corretas no momento da publicação. Algumas imagens podem, no entanto, mudar sobre a versão exata que você selecionou.

