

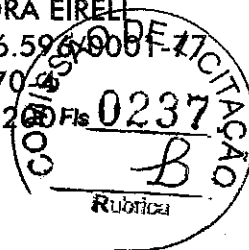

P. A. DA SILVA
DISTRIBUIDORA EIRELI
CNPJ: 40.306.596/0001-17
IE: 12.678.670-4
CEP: 65.903-200



À PREGOEIRA DA PREFEITURA MUNICIPAL DE
SÍTIO NOVO – MA

PREGÃO Nº 014/2021 – CPL

ENVELOPE 1 – DOCUMENTOS DE HABILITAÇÃO

Avenida Leonardo de Almeida, s/n, Centro,

Sítio Novo – ma CEP: 65.925-000

P. A. DA SILVA DISTRIBUIDORA EIRELI

RUA SENADOR MILLET, Nº 210, BAIRRO
MARANHÃO NOVO

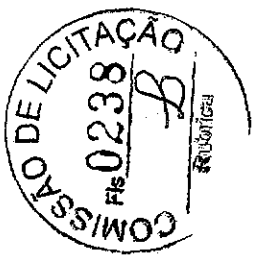

REPÚBLICA FEDERATIVA DO BRASIL
 1694882256
 O TERRITÓRIO NACIONAL
 VÁLIDA EM TODO

ESTADO DO MARANHÃO
 PREFEITURA MUNICIPAL DE SÃO JOSÉ DE FORTALEZA

ANTUNES BERTULINO DE SOUZA SIBRONES
 (018) 2525-6000 - 1º DE PRESSÃO
 603 335-0934/23/07/195

ELIAC
 VANDER ARRUDA DA SILVA
 VANDERLY ALMEIDA DA SILVA

035702D1832 15/07/2023 28/08/2017

SAO JOSÉ DE FORTALEZA
 MARANHÃO

Polícia Armada do S. Maranhão

11809131948
 MARANHÃO

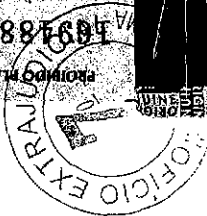

PROIBIDA REPRODUÇÃO

1694882256

11809131948
 MARANHÃO

AUTENTICACAO
 Autentico a presente copia reprografica, de uma página,
 conforme o original a mim apresentado, do que dou fe
 Imperatriz, 08/10/2021 11:47:36 7839

ANTUNES BERTULINO DE SOUZA SIBRONES
 Selo: AUFEN T0295187C7NIBTFR/ER5047 - Ato: 13.18
 Emol: R\$ 4,63 FERC: R\$ 0,13 ADEP: R\$ 0,18 FEMP: R\$ 0,18 Total: R\$ 5,12
 Consulte a validade deste selo em <https://selo.tjma.jus.br/>

✓

✓

(1694)

B

✓

ATO CONSTITUTIVO DE EMPRESA INDIVIDUAL DE RESPONSABILIDADE LIMITADA EIRELI

P. A. DA SILVA DISTRIBUIDORA EIRELI



Pelo presente instrumento particular de Ato Constitutivo:

PATRICIA ALMEIDA DA SILVA MILHOMEM, BRASILEIRA, SOLTEIRA, empresária, data de nascimento 23/07/1991, portador da Carteira Nacional de Habilitação (CNH): nº 05570201832, expedida por detran/MA e CPF: nº 603.186.093-71, residente e domiciliada na cidade de Imperatriz - MA, na AVENIDA ATLANTICA, nº 11, COND MANSOES PARIS LOTE 11 QUADRA15, PARQUE DAS MANSOES, CEP: 65917-702;

Resolve constituir uma Empresa Individual de Responsabilidade Limitada - EIRELI, mediante as seguintes cláusulas (art. 997, I, CC):

CLÁUSULA I - DO NOME EMPRESARIAL (ART. 997, II e ART. 980-A, §1º, CC)

A empresa adotará como nome empresarial: **P. A. DA SILVA DISTRIBUIDORA EIRELI**

CLÁUSULA II - DA SEDE (art. 997, II, CC)

A empresa terá sua sede no seguinte endereço: RUA SENADOR MILLET, nº 210, MARANHAO NOVO, Imperatriz - MA, CEP: 65903200.

CLÁUSULA III - DO OBJETO SOCIAL (art. 997, II, CC)

A empresa terá por objeto o exercício das seguintes atividades econômica: 4639-7/01 - COMÉRCIO ATACADISTA DE PRODUTOS ALIMENTÍCIOS EM GERAL 4641-9/03 - COMÉRCIO ATACADISTA DE ARTIGOS DE ARMARINHO 4646-0/01 - COMÉRCIO ATACADISTA DE COSMÉTICOS E PRODUTOS DE PERFUMARIA 4646-0/02 - COMÉRCIO ATACADISTA DE PRODUTOS DE HIGIENE PESSOAL 4647-8/01 - COMÉRCIO ATACADISTA DE ARTIGOS DE ESCRITÓRIO E DE PAPELARIA 4649-4/08 - COMÉRCIO ATACADISTA DE PRODUTOS DE HIGIENE, LIMPEZA E CONSERVAÇÃO DOMICILIAR 4651-6/02 - COMÉRCIO ATACADISTA DE SUPRIMENTOS PARA INFORMÁTICA 4712-1/00 - COMÉRCIO VAREJISTA DE MERCADORIAS EM GERAL, COM PREDOMINÂNCIA DE PRODUTOS ALIMENTÍCIOS - MINIMERCADOS, MERCEARIAS E ARMAZÉNS 4755-5/02 - COMERCIO VAREJISTA DE ARTIGOS DE ARMARINHO 4761-0/03 - COMÉRCIO VAREJISTA DE ARTIGOS DE PAPELARIA 4772-5/00 - COMÉRCIO VAREJISTA DE COSMÉTICOS, PRODUTOS DE PERFUMARIA E DE HIGIENE PESSOAL 6440-9/00 - ARRENDAMENTO MERCANTIL 8121-4/00 - LIMPEZA EM PRÉDIOS E EM DOMICÍLIOS 4789-0/05 - COMÉRCIO VAREJISTA DE PRODUTOS SANEANTES DOMISSANITÁRIOS 4642-7/02 - COMÉRCIO ATACADISTA DE ROUPAS E ACESSÓRIOS PARA USO PROFISSIONAL E DE SEGURANÇA DO TRABALHO 4652-4/00 - COMÉRCIO ATACADISTA DE COMPONENTES ELETRÔNICOS E EQUIPAMENTOS DE TELEFONIA E COMUNICAÇÃO 4763-6/02 - COMÉRCIO VAREJISTA DE ARTIGOS ESPORTIVOS 4754-7/01 - COMÉRCIO VAREJISTA DE MÓVEIS 4755-5/03 - COMERCIO VAREJISTA DE ARTIGOS DE CAMA, MESA E BANHO 4649-4/04 COMÉRCIO ATACADISTA DE MÓVEIS E ARTIGOS DE COLCHOARIA 4634-6/99 COMÉRCIO ATACADISTA DE CARNES E DERIVADOS DE OUTROS ANIMAIS(COMÉRCIO ATACADISTA DE CARNES E DERIVADOS DE CAPRINOS, OVINOS, EQUÍDEOS E OUTROS ANIMAIS) 4722-9/01 COMÉRCIO VAREJISTA DE CARNES - AÇOUGUES 4729-6/99 COMÉRCIO VAREJISTA DE PRODUTOS ALIMENTÍCIOS EM GERAL OU ESPECIALIZADO EM PRODUTOS ALIMENTÍCIOS NÃO ESPECIFICADOS ANTERIORMENTE(PRODUTOS NATURAIS E DIETÉTICOS, COMIDAS CONGELADAS, MEL, CAFÉ MOÍDO, SORVETES, EMBALADOS, EM POTES E SIMILARES, OS ESTABELECIMENTOS COMERCIAIS COM VENDA DE PRODUTOS ALIMENTÍCIOS VARIADOS LOJAS DE DELICATESSEN) 4721-1/03 COMÉRCIO VAREJISTA DE LATICÍNIOS E FRIOS 4637-1/04 COMÉRCIO ATACADISTA DE PÃES, BOLOS, BISCOITOS E SIMILARES 4721-1/04 COMÉRCIO VAREJISTA DE DOCES, BALAS, BOMBONS E SEMELHANTES 5620-1/02 SERVIÇOS DE ALIMENTAÇÃO PARA EVENTOS E RECEPÇÕES - BUFÊ 5620-1/03 CANTINAS - SERVIÇOS DE ALIMENTAÇÃO PRIVATIVOS 4633-8/01 COMÉRCIO ATACADISTA DE FRUTAS, VERDURAS, RAÍZES, TUBÉRCULOS, HORTALIÇAS E LEGUMES FRESCOS 4634-6/02 COMÉRCIO ATACADISTA DE AVES ABATIDAS E DERIVADOS 4722-9/02 PEIXARIA 4724-5/00 COMÉRCIO VAREJISTA DE HORTIFRUTIGRANJEIROS 4631-1/00 COMÉRCIO ATACADISTA DE LEITE E LATICÍNIOS 4634-6/01 COMÉRCIO ATACADISTA DE CARNES BOVINAS E SUÍNAS E DERIVADOS

Parágrafo único. Em estabelecimento eleito como Sede (Matriz) será(ão) exercida(s) a(s) atividade(s) de 4639-7/01 - COMERCIO ATACADISTA DE PRODUTOS ALIMENTICIOS EM GERAL 4641-9/03 - COMERCIO ATACADISTA DE ARTIGOS DE ARMARINHO 4646-0/01 - COMERCIO ATACADISTA DE COSMETICOS E PRODUTOS DE PERFUMARIA 4646-0/02 - COMERCIO ATACADISTA DE PRODUTOS DE HIGIENE PESSOAL 4647-8/01 - COMERCIO ATACADISTA DE ARTIGOS DE ESCRITORIO E DE PAPELARIA 4649-4/08 - COMERCIO ATACADISTA DE PRODUTOS DE HIGIENE, LIMPEZA E CONSERVACAO DOMICILIAR 4651-6/02 - COMERCIO

B

JCO.

Z

A

ATO CONSTITUTIVO DE EMPRESA INDIVIDUAL DE RESPONSABILIDADE LIMITADA - EIRELI

P. A. DA SILVA DISTRIBUIDORA EIRELI

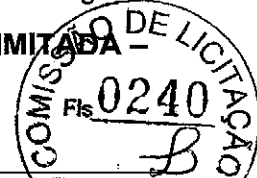

ATACADISTA DE SUPRIMENTOS PARA INFORMATICA 4712-1/00 - COMERCIO VAREJISTA DE MERCADORIAS EM GERAL, COM PREDOMINANCIA DE PRODUTOS ALIMENTICIOS - MINIMERCADOS, MERCEARIAS E ARMAZENS 4755-5/02 - COMERCIO VAREJISTA DE ARTIGOS DE ARMARINHO 4761-0/03 - COMERCIO VAREJISTA DE ARTIGOS DE PAPELARIA 4772-5/00 - COMERCIO VAREJISTA DE COSMETICOS, PRODUTOS DE PERFUMARIA E DE HIGIENE PESSOAL 6440-9/00 - ARRENDAMENTO MERCANTIL 8121-4/00 - LIMPEZA EM PREDIOS E EM DOMICILIOS 4789-0/05 - COMERCIO VAREJISTA DE PRODUTOS SANEANTES DOMISSANITARIOS 4642-7/02 - COMERCIO ATACADISTA DE ROUPAS E ACESSORIOS PARA USO PROFISSIONAL E DE SEGURANCA DO TRABALHO 4652-4/00 - COMERCIO ATACADISTA DE COMPONENTES ELETRONICOS E EQUIPAMENTOS DE TELEFONIA E COMUNICACAO 4763-6/02 - COMERCIO VAREJISTA DE ARTIGOS ESPORTIVOS 4754-7/01 - COMERCIO VAREJISTA DE MOVEIS 4755-5/03 - COMERCIO VAREJISTA DE ARTIGOS DE CAMA, MESA E BANHO 4649-4/04 COMERCIO ATACADISTA DE MOVEIS E ARTIGOS DE COLCHOARIA 4634-6/99 COMERCIO ATACADISTA DE CARNES E DERIVADOS DE OUTROS ANIMAIS(COMERCIO ATACADISTA DE CARNES E DERIVADOS DE CAPRINOS, OVINOS, EQUIDEOS E OUTROS ANIMAIS) 4722-9/01 COMERCIO VAREJISTA DE CARNES - ACOUGUES 4729-6/99 COMERCIO VAREJISTA DE PRODUTOS ALIMENTICIOS EM GERAL OU ESPECIALIZADO EM PRODUTOS ALIMENTICIOS NAO ESPECIFICADOS ANTERIORMENTE(PRODUTOS NATURAIS E DIETETICOS, COMIDAS CONGELADAS, MEL, CAFE MOIDO, SORVETES, EMBALADOS, EM POTES E SIMILARES, OS ESTABELECIMENTOS COMERCIAIS COM VENDA DE PRODUTOS ALIMENTICIOS VARIADOS LOJAS DE DELICATESSEN) 4721-1/03 COMERCIO VAREJISTA DE LATICINIOS E FRIOS 4637-1/04 COMERCIO ATACADISTA DE PAES, BOLOS, BISCOITOS E SIMILARES 4721-1/04 COMERCIO VAREJISTA DE DOCES, BALAS, BOMBONS E SEMELHANTES 5620-1/02 SERVICOS DE ALIMENTACAO PARA EVENTOS E RECEPCOES - BUFE 5620-1/03 CANTINAS - SERVICOS DE ALIMENTACAO PRIVATIVOS 4633-8/01 COMERCIO ATACADISTA DE FRUTAS, VERDURAS, RAIZES, TUBERCULOS, HORTALICAS E LEGUMES FRESCOS 4634-6/02 COMERCIO ATACADISTA DE AVES ABATIDAS E DERIVADOS 4722-9/02 PEIXARIA 4724-5/00 COMERCIO VAREJISTA DE HORTIFRUTIGRANJEIROS 4631-1/00 COMERCIO ATACADISTA DE LEITE E LATICINIOS 4634-6/01 COMERCIO ATACADISTA DE CARNES BOVINAS E SUINAS E DERIVADOS.

E exercerá as seguintes atividades:

- CNAE Nº 4639-7/01 - Comércio atacadista de produtos alimentícios em geral
- CNAE Nº 4631-1/00 - Comércio atacadista de leite e laticínios
- CNAE Nº 4633-8/01 - Comércio atacadista de frutas, verduras, raízes, tubérculos, hortaliças e legumes frescos
- CNAE Nº 4634-6/01 - Comércio atacadista de carnes bovinas e suínas e derivados
- CNAE Nº 4634-6/02 - Comércio atacadista de aves abatidas e derivados
- CNAE Nº 4634-6/99 - Comércio atacadista de carnes e derivados de outros animais
- CNAE Nº 4637-1/04 - Comércio atacadista de pães, bolos, biscoitos e similares
- CNAE Nº 4641-9/03 - Comércio atacadista de artigos de armarinho
- CNAE Nº 4642-7/02 - Comércio atacadista de roupas e acessórios para uso profissional e de segurança do trabalho
- CNAE Nº 4646-0/01 - Comércio atacadista de cosméticos e produtos de perfumaria
- CNAE Nº 4646-0/02 - Comércio atacadista de produtos de higiene pessoal
- CNAE Nº 4647-8/01 - Comércio atacadista de artigos de escritório e de papelaria
- CNAE Nº 4649-4/04 - Comércio atacadista de móveis e artigos de colchoaria
- CNAE Nº 4649-4/08 - Comércio atacadista de produtos de higiene, limpeza e conservação domiciliar
- CNAE Nº 4651-6/02 - Comércio atacadista de suprimentos para informática
- CNAE Nº 4652-4/00 - Comércio atacadista de componentes eletrônicos e equipamentos de telefonia e comunicação
- CNAE Nº 4712-1/00 - Comércio varejista de mercadorias em geral, com predominância de produtos alimentícios - minimercados, mercearias e armazéns
- CNAE Nº 4721-1/03 - Comércio varejista de laticínios e frios
- CNAE Nº 4721-1/04 - Comércio varejista de doces, balas, bombons e semelhantes
- CNAE Nº 4722-9/01 - Comércio varejista de carnes - açougues
- CNAE Nº 4722-9/02 - Peixaria
- CNAE Nº 4724-5/00 - Comércio varejista de hortifrutigranjeiros
- CNAE Nº 4729-6/99 - Comércio varejista de produtos alimentícios em geral ou especializado em produtos alimentícios não especificados anteriormente
- CNAE Nº 4754-7/01 - Comércio varejista de móveis
- CNAE Nº 4755-5/02 - Comercio varejista de artigos de armarinho

B

Caro

Z

Handwritten signature

**ATO CONSTITUTIVO DE EMPRESA INDIVIDUAL DE RESPONSABILIDADE LIMITADA
EIRELI**

P. A. DA SILVA DISTRIBUIDORA EIRELI



CNAE Nº 4755-5/03 - Comércio varejista de artigos de cama, mesa e banho
 CNAE Nº 4761-0/03 - Comércio varejista de artigos de papelaria
 CNAE Nº 4763-6/02 - Comércio varejista de artigos esportivos
 CNAE Nº 4772-5/00 - Comércio varejista de cosméticos, produtos de perfumaria e de higiene pessoal
 CNAE Nº 4789-0/05 - Comércio varejista de produtos saneantes domissanitários
 CNAE Nº 5620-1/02 - Serviços de alimentação para eventos e recepções - bufê
 CNAE Nº 5620-1/03 - Cantinas - serviços de alimentação privativos
 CNAE Nº 8121-4/00 - Limpeza em prédios e em domicílios
 CNAE Nº 6440-9/00 - Arrendamento mercantil

CLÁUSULA IV - DO INÍCIO DAS ATIVIDADES E PRAZO DE DURAÇÃO (art. 53, III, F, Decreto nº 1.800/96)

A empresa iniciará suas atividades em 06/01/2021 e seu prazo de duração será por tempo indeterminado.

CLÁUSULA V - DO CAPITAL (ART. 997, III e IV e ART. 1.052 e 1.055, CC)

O capital será de R\$ 220.000,00 (duzentos e vinte mil reais), totalmente subscrito e integralizado, neste ato, da seguinte forma: R\$ 220.000,00 (duzentos e vinte mil reais) em moeda corrente no País

CLÁUSULA VI - DA ADMINISTRAÇÃO (ART. 997, VI, CC)

A administração será exercida pelo titular PATRICIA ALMEIDA DA SILVA MILHOMEM, que representará legalmente a empresa e poderá praticar todo e qualquer ato de gestão pertinentes ao objeto.

CLÁUSULA VII - DO BALANÇO PATRIMONIAL (art. 1.065, CC)

Ao término de cada exercício, em 31 de Dezembro, o administrador prestará contas justificadas de sua administração, procedendo à elaboração do inventário, do balanço patrimonial e do balanço de resultado econômico, cabendo ao empresário, os lucros ou perdas apuradas.

CLÁUSULA VIII - DECLARAÇÃO DE DESIMPEDIMENTO DE ADMINISTRADOR (art. 1.011, § 1º CC e art. 37, II da Lei nº 8.934 de 1994)

O Administrador declara, sob as penas da lei, de que não está impedido de exercer a administração da empresa, por lei especial, ou em virtude de condenação criminal, ou por se encontrar sob os efeitos dela, a pena que vede, ainda que temporariamente, o acesso a cargos públicos; ou por crime falimentar, de prevaricação, peita ou suborno, concussão, peculato, ou contra a economia popular, contra o sistema financeiro nacional, contra normas de defesa da concorrência, contra as relações de consumo, fé pública, ou a propriedade.

CLÁUSULA IX - DA DECLARAÇÃO DE NÃO PARTICIPAÇÃO EM OUTRA EIRELI (art. 980-A, § 2º CC)

O titular da empresa declara, sob as penas da lei, que não figura como titular de nenhuma outra empresa individual de responsabilidade limitada.

CLÁUSULA X - DO PRÓ LABORE

Titular poderá fixar uma retirada mensal, a título de pro labore, observadas as disposições regulamentares pertinentes.

CLÁUSULA XI - DO FALECIMENTO (art. 1.028, CC)

Falecendo o titular, seus sucessores poderão continuar o exercício da empresa. Não sendo possível ou inexistindo interesse na continuidade, o valor de seus haveres será apurado e liquidado com base na situação patrimonial da empresa, à data da resolução, verificada em balanço especialmente levantado.

CLÁUSULA XII - DA INTERDIÇÃO (art. 974, § 3º CC)

Sendo interditado o titular, ele poderá continuar o exercício da empresa, desde que ele seja devidamente representado ou assistido, conforme o grau de sua incapacidade, e que a administração da empresa caiba a terceiro não impedido.

B

W.D.

E

CA

**ATO CONSTITUTIVO DE EMPRESA INDIVIDUAL DE RESPONSABILIDADE LIMITADA
EIRELI**

P. A. DA SILVA DISTRIBUIDORA EIRELI

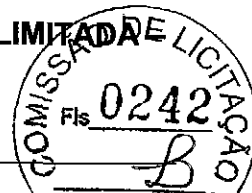

CLÁUSULA XIII - PORTE EMPRESARIAL

O titular declara que a empresa se enquadra como Microempresa - ME, nos termos da Lei Complementar nº 123, de 14 de dezembro de 2006, e que não se enquadra em qualquer das hipóteses de exclusão relacionadas no § 4º de art. 3º da mencionada lei. (art. 3º, I, LC nº 123, de 2006)

E, por estar assim constituído, assino o presente instrumento.

Imperatriz - MA, 06 de janeiro de 2021

PATRICIA ALMEIDA DA SILVA MILHOMEM
Titular/Administrador

B

6007

E

PA

1



ASSINATURA ELETRÔNICA

Certificamos que o ato da empresa P. A. DA SILVA DISTRIBUIDORA EIRELI consta assinado digitalmente por:

IDENTIFICAÇÃO DO(S) ASSINANTE(S)	
CPF	Nome
60318609371	PATRICIA ALMEIDA DA SILVA MILHOMEM

(B)

JUCEMA

B

CERTIFICO O REGISTRO EM 08/01/2021 09:15 SOB Nº 21600174767.
PROTOCOLO: 210018615 DE 08/01/2021.
CÓDIGO DE VERIFICAÇÃO: 12100094960. CNPJ DA SEDE: 40306596000177.
NIRE: 21600174767. COM EFEITOS DO REGISTRO EM: 06/01/2021.
P. A. DA SILVA DISTRIBUIDORA EIRELI

LÍLIAN THERESA RODRIGUES MENDONÇA
SECRETÁRIA-GERAL
empresafacil.ma.gov.br

(Handwritten signature)



REPÚBLICA FEDERATIVA DO BRASIL

CADASTRO NACIONAL DA PESSOA JURÍDICA



NÚMERO DE INSCRIÇÃO 40.306.596/0001-77 MATRIZ	COMPROVANTE DE INSCRIÇÃO E DE SITUAÇÃO CADASTRAL	DATA DE ABERTURA 08/01/2021
NOME EMPRESARIAL P. A. DA SILVA DISTRIBUIDORA EIRELI		
TÍTULO DO ESTABELECIMENTO (NOME DE FANTASIA) *****	PORTE ME	
CÓDIGO E DESCRIÇÃO DA ATIVIDADE ECONÔMICA PRINCIPAL 46.39-7-01 - Comércio atacadista de produtos alimentícios em geral		
CÓDIGO E DESCRIÇÃO DAS ATIVIDADES ECONÔMICAS SECUNDÁRIAS 46.31-1-00 - Comércio atacadista de leite e laticínios 46.33-8-01 - Comércio atacadista de frutas, verduras, raízes, tubérculos, hortaliças e legumes frescos 46.34-6-01 - Comércio atacadista de carnes bovinas e suínas e derivados 46.34-6-02 - Comércio atacadista de aves abatidas e derivados 46.34-6-99 - Comércio atacadista de carnes e derivados de outros animais 46.37-1-04 - Comércio atacadista de pães, bolos, biscoitos e similares 46.41-9-03 - Comércio atacadista de artigos de armarinho 46.42-7-02 - Comércio atacadista de roupas e acessórios para uso profissional e de segurança do trabalho 46.46-0-01 - Comércio atacadista de cosméticos e produtos de perfumaria 46.46-0-02 - Comércio atacadista de produtos de higiene pessoal 46.47-8-01 - Comércio atacadista de artigos de escritório e de papelaria 46.49-4-04 - Comércio atacadista de móveis e artigos de colchoaria 46.49-4-08 - Comércio atacadista de produtos de higiene, limpeza e conservação domiciliar 46.51-6-02 - Comércio atacadista de suprimentos para informática 46.52-4-00 - Comércio atacadista de componentes eletrônicos e equipamentos de telefonia e comunicação 47.12-1-00 - Comércio varejista de mercadorias em geral, com predominância de produtos alimentícios - minimercados, mercearias e armazéns 47.21-1-03 - Comércio varejista de laticínios e frios 47.21-1-04 - Comércio varejista de doces, balas, bombons e semelhantes 47.22-9-01 - Comércio varejista de carnes - açougues 47.22-9-02 - Peixaria		
CÓDIGO E DESCRIÇÃO DA NATUREZA JURÍDICA 230-5 - Empresa Individual de Responsabilidade Limitada (de Natureza Empresári		
LOGRADOURO R SENADOR MILLET	NÚMERO 210	COMPLEMENTO *****
CEP 65.903-200	BAIRRO/DISTRITO MARANHÃO NOVO	MUNICÍPIO IMPERATRIZ
UF MA	ENDEREÇO ELETRÔNICO DESIGNPATRICIAALMEIDA@GMAIL.COM	
TELEFONE (99) 8201-6874		
ENTE FEDERATIVO RESPONSÁVEL (EFR) *****		
SITUAÇÃO CADASTRAL ATIVA	DATA DA SITUAÇÃO CADASTRAL 08/01/2021	
MOTIVO DE SITUAÇÃO CADASTRAL		
SITUAÇÃO ESPECIAL *****	DATA DA SITUAÇÃO ESPECIAL *****	

Aprovado pela Instrução Normativa RFB nº 1.863, de 27 de dezembro de 2018.

Emitido no dia 01/09/2021 às 08:48:29 (data e hora de Brasília).

Página: 1/2

B

WAD

E

MA



REPÚBLICA FEDERATIVA DO BRASIL
CADASTRO NACIONAL DA PESSOA JURÍDICA



NÚMERO DE INSCRIÇÃO 40.306.696/0001-77 MATRIZ	COMPROVANTE DE INSCRIÇÃO E DE SITUAÇÃO CADASTRAL	DATA DE ABERTURA 08/01/2021
NOME EMPRESARIAL P. A. DA SILVA DISTRIBUIDORA EIRELI		
CÓDIGO E DESCRIÇÃO DAS ATIVIDADES ECONÔMICAS SECUNDÁRIAS 47.24-5-00 - Comércio varejista de hortifrutigranjelos 47.29-6-99 - Comércio varejista de produtos alimentícios em geral ou especializado em produtos alimentícios não especificados anteriormente 47.54-7-01 - Comércio varejista de móveis 47.55-5-02 - Comércio varejista de artigos de armarinho 47.55-5-03 - Comércio varejista de artigos de cama, mesa e banho 47.61-0-03 - Comércio varejista de artigos de papelaria 47.63-6-02 - Comércio varejista de artigos esportivos 47.72-5-00 - Comércio varejista de cosméticos, produtos de perfumaria e de higiene pessoal 47.89-0-05 - Comércio varejista de produtos saneantes domissanitários 56.20-1-02 - Serviços de alimentação para eventos e recepções - bufê 56.20-1-03 - Cantinas - serviços de alimentação privativos 64.40-9-00 - Arrendamento mercantil 81.21-4-00 - Limpeza em prédios e em domicílios		
CÓDIGO E DESCRIÇÃO DA NATUREZA JURÍDICA 230-5 - Empresa Individual de Responsabilidade Limitada (de Natureza Empresári		
LOGRADOURO R SENADOR MILLET	NÚMERO 210	COMPLEMENTO *****
CEP 65.903-200	BAIRRO/DISTRITO MARANHAO NOVO	MUNICÍPIO IMPERATRIZ
UF MA	ENDEREÇO ELETRÔNICO DESIGNPATRICIALMEIDA@GMAIL.COM	TELEFONE (99) 8201-6874
ENTE FEDERATIVO RESPONSÁVEL (EFR) *****		
SITUAÇÃO CADASTRAL ATIVA	DATA DA SITUAÇÃO CADASTRAL 08/01/2021	
MOTIVO DE SITUAÇÃO CADASTRAL		
SITUAÇÃO ESPECIAL *****	DATA DA SITUAÇÃO ESPECIAL *****	

Aprovado pela Instrução Normativa RFB nº 1.863, de 27 de dezembro de 2018.

Emitido no dia 01/09/2021 às 08:48:29 (data e hora de Brasília).

Página: 2/2

B

COOP.

Z



MINISTÉRIO DA FAZENDA
Secretaria da Receita Federal do Brasil
Procuradoria-Geral da Fazenda Nacional



CERTIDÃO NEGATIVA DE DÉBITOS RELATIVOS AOS TRIBUTOS FEDERAIS E À DÍVIDA ATIVA DA UNIÃO

Nome: P. A. DA SILVA DISTRIBUIDORA EIRELI
CNPJ: 40.306.596/0001-77

Ressalvado o direito de a Fazenda Nacional cobrar e inscrever quaisquer dívidas de responsabilidade do sujeito passivo acima identificado que vierem a ser apuradas, é certificado que não constam pendências em seu nome, relativas a créditos tributários administrados pela Secretaria da Receita Federal do Brasil (RFB) e a inscrições em Dívida Ativa da União (DAU) junto à Procuradoria-Geral da Fazenda Nacional (PGFN).

Esta certidão é válida para o estabelecimento matriz e suas filiais e, no caso de ente federativo, para todos os órgãos e fundos públicos da administração direta a ele vinculados. Refere-se à situação do sujeito passivo no âmbito da RFB e da PGFN e abrange inclusive as contribuições sociais previstas nas alíneas 'a' a 'd' do parágrafo único do art. 11 da Lei nº 8.212, de 24 de julho de 1991.

A aceitação desta certidão está condicionada à verificação de sua autenticidade na Internet, nos endereços <<http://rfb.gov.br>> ou <<http://www.pgfn.gov.br>>.

Certidão emitida gratuitamente com base na Portaria Conjunta RFB/PGFN nº 1.751, de 2/10/2014.

Emitida às 08:33:42 do dia 01/09/2021 <hora e data de Brasília>.

Válida até 28/02/2022.

Código de controle da certidão: **6CFE.63D6.9CA2.354C**

Qualquer rasura ou emenda invalidará este documento.

B

vacat -

Z

R

K



Confirmação da Autenticidade de Certidões

Resultado da Confirmação de Autenticidade de Certidão

CNPJ: 40.306.596/0001-77

Código de Controle: 6CFE.63D6.9CA2.354C

Data da Emissão: 01/09/2021

Hora da Emissão: 08:33:42

Tipo Certidão: Negativa

Certidão Negativa emitida em 01/09/2021, com validade até 28/02/2022.

[Página Anterior \(/Servicos/certidaointernet/Pj/Autenticidade/Voltar\)](#)

[Nova consulta \(/Servicos/certidaointernet/Pj/Autenticidade/Confirmar\)](#)

B

Edict



**GOVERNO DO ESTADO DO MARANHÃO
SECRETARIA DE ESTADO DA FAZENDA**

CERTIDÃO NEGATIVA DE DÉBITO

Nº Certidão: 207287/21

Data da

02/09/2021 16:41:25

Inscrição Estadual: 126786704

CPF/CNPJ: 40306596000177

Razão Social: P A DA SILVA DISTRIBUIDORA EIRELI

Endereço: RUA SENADOR MILLET, 210 CEP: 65903200

Telefone: (99)30713063

Município: IMPERATRIZ

UF: MA

Certificamos que, após a realização das consultas procedidas no sistema desta Secretaria, substanciado pelos artigos 240 a 242, da lei nº 7.799, de 19/12/2002 e disposto no artigo 205 da lei nº 5.172, de 25 de outubro de 1966 (Código Tributário Nacional), não constam débitos relativos aos tributos estaduais, administrados por esta Secretaria, em nome do sujeito passivo acima identificado. Ressalvado, todavia, à Fazenda Pública Estadual o direito da cobrança de dívidas que venham a ser apuradas e não alcançadas pela decadência.

Validade da Certidão: 120 (cento e vinte) dias: 31/12/2021.

A autenticidade desta certidão deverá ser confirmada no endereço:

<http://portal.sefaz.ma.gov.br/>, clicando no item "Certidões" e em seguida em "Validação de Certidão Negativa de Débito".

CERTIDÃO EMITIDA GRATUITAMENTE.

B

Wesley

z

A

Data Impressão: 03/09/2021 09:29:04



Resultado da Validação da Certidão Negativa de Débito

Nº da Certidão: 207287/21
Data de Validade: 31/12/2021
Data de Emissão: 02/09/2021 16:41:25
Inscrição Estadual: 126786704
CPF/CNPJ: 40306596000177
Razão Social: P A DA SILVA DISTRIBUIDORA EIRELI

B

LOPES



**GOVERNO DO ESTADO DO MARANHÃO
SECRETARIA DE ESTADO DA FAZENDA**

CERTIDÃO NEGATIVA DE DÍVIDA ATIVA

Nº Certidão: 061878/21

Data da 01/09/2021 08:23:12

Inscrição Estadual: 126786704

CPF/CNPJ: 40306596000177

Razão Social: P A DA SILVA DISTRIBUIDORA EIRELI

Endereço: RUA SENADOR MILLET, 210 CEP: 65903200

Telefone: (99)30713063

Município: IMPERATRIZ

UF: MA

Certificamos que, após a realização das consultas procedidas no sistema desta Secretaria e na forma do disposto do artigo 156, da lei nº 2.231, de 29/12/1962, substanciado pelos artigos 240 a 242 da lei nº 7.799, de 19/12/2002, bem como prescreve o artigo 205 da lei nº 5.172, de 25 de outubro de 1966 (Código Tributário Nacional) não constam débitos inscritos na Dívida Ativa, em nome do sujeito passivo acima identificado.

Validade da Certidão: 120 (cento e vinte) dias: 30/12/2021.

A autenticidade desta certidão deverá ser confirmada no endereço:

<http://portal.sefaz.ma.gov.br/>, clicando no item "Certidões" e em seguida em "Validação de Certidão Negativa de Dívida Ativa".

CERTIDÃO EMITIDA GRATUITAMENTE.

B

COCA

E

Y

Data Impressão: 01/09/2021 08:23:12



Estado de São Carlos Negativa de Dívida Ativa



Resultado da Validação da Certidão Negativa Dívida Ativa de Dívida Ativa

CERTIDÃO VÁLIDA!

Nº da Certidão: 061878/21
 Data de Validade: 30/12/2021
 Data de Emissão: 01/09/2021 08:23:12
 inscrição estadual: 125/66704
 CPF/CNPJ: 40306596000177
 Razão Social: P A DA SILVA DISTRIBUIDORA EIRELI

[Nova Consulta](#) [Imprimir](#)

Desenvolvido pela Sefaz/COTEC - 2005-2009

B

1000

[Handwritten signature]

[Handwritten signature]

[Handwritten mark]



PREFEITURA DE IMPERATRIZ
SECRETARIA MUNICIPAL DE FAZENDA
Rua Godofredo Viana, N°750, Centro – Imperatriz (MA)
CNPJ: 06.158.455/0001-16

CERTIDÃO NEGATIVA DE DÉBITOS - CND

Número: 00000990612021

Data de expedição: 06/09/2021 08:59:17

A Prefeitura do Município de Imperatriz – MA, por intermédio do departamento de arrecadação, CERTIFICA que o contribuinte **P. A. DA SILVA DISTRIBUIDORA EIRELI** que possui o CNPJ **40.306.596/0001-77** abaixo qualificado, encontra-se em situação regular perante a FAZENDA PÚBLICA MUNICIPAL, não constando débitos referentes a Tributos municipais, inscritos ou não em Dívida Ativa, até a presente data. Reserva-se o direito de a Fazenda Municipal cobrar dívidas posteriormente comprovadas, hipótese prevista no Código Tributário Municipal - CTM.

DADOS DA EMPRESA:

CNPJ: 40.306.596/0001-77

Razão Social: P. A. DA SILVA DISTRIBUIDORA EIRELI

Endereço: RUA SENADOR MILLET

Número: 210

Município: IMPERATRIZ

Bairro: MARANHAO NOVO

Estado: MA

Regime tributário:

NORMAL

Data de início de atividade:

08/01/2021

Código de validação: BF91076DEBE49B3F80C568013679B6AE

Data de validade da certidão: 05/11/2021

Finalidade: -



B

WCA

E



PREFEITURA DE IMPERATRIZ
SECRETARIA MUNICIPAL DE FAZENDA
Rua Godofredo Viana, N°750, Centro – Imperatriz (MA)
CNPJ: 06.158.455/0001-16

CERTIDÃO NEGATIVA DE DÉBITOS - CND

Número: 00000990612021

Data de expedição: 06/09/2021 08:59:17

A Prefeitura do Município de Imperatriz – MA, por intermédio do departamento de arrecadação, CERTIFICA que o contribuinte **P. A. DA SILVA DISTRIBUIDORA EIRELI** que possui o CNPJ **40.306.596/0001-77** abaixo qualificado, encontra-se em situação regular perante a FAZENDA PÚBLICA MUNICIPAL, não constando débitos referentes a Tributos municipais, inscritos ou não em Dívida Ativa, até a presente data. Reserva-se o direito de a Fazenda Municipal cobrar dívidas posteriormente comprovadas, hipótese prevista no Código Tributário Municipal - CTM.

DADOS DA EMPRESA:

CNPJ: 40.306.596/0001-77

Razão Social: P. A. DA SILVA DISTRIBUIDORA EIRELI

Endereço: RUA SENADOR MILLET

Número: 210

Município: IMPERATRIZ

Bairro: MARANHAO NOVO

Estado: MA

Regime tributário:

NORMAL

Data de início de atividade:

08/01/2021

Código de validação: BF91076DEBE49B3F80C568013679B6AE

Data de validade da certidão: 05/11/2021

Finalidade: -



B

WAD

[Voltar](#)[Imprimir](#)

Certificado de Regularidade do FGTS - CRF

Inscrição: 40.306.596/0001-77

Razão Social: P A DA SILVA DISTRIBUIDORA EIRELI

Endereço: R SENADOR MILLET 210 / MARANHAO NOVO / IMPERATRIZ / MA / 65903-200

A Caixa Econômica Federal, no uso da atribuição que lhe confere o Art. 7, da Lei 8.036, de 11 de maio de 1990, certifica que, nesta data, a empresa acima identificada encontra-se em situação regular perante o Fundo de Garantia do Tempo de Serviço - FGTS.

O presente Certificado não servirá de prova contra cobrança de quaisquer débitos referentes a contribuições e/ou encargos devidos, decorrentes das obrigações com o FGTS.

Validade: 30/08/2021 a 28/09/2021

Certificação Número: 2021083000591023836900

Informação obtida em 01/09/2021 08:43:35

A utilização deste Certificado para os fins previstos em Lei esta condicionada a verificação de autenticidade no site da Caixa:
www.caixa.gov.br

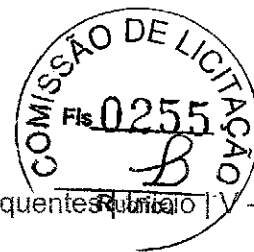

Dúvidas mais Frequentes

Histórico do Empregador

O Histórico do Empregador apresenta os registros dos CRF concedidos nos últimos 24 meses, conforme Manual de Orientações Regularidade do Empregador.

Inscrição: 40.306.596/0001-77

Razão social: P A DA SILVA DISTRIBUIDORA EIRELI

Data de Emissão/Leitura	Data de Validade	Número do CRF
07/10/2021	07/10/2021 a 05/11/2021	2021100701100062872308
18/09/2021	18/09/2021 a 17/10/2021	2021091801244890296658
30/08/2021	30/08/2021 a 28/09/2021	2021083000591023836900
11/08/2021	11/08/2021 a 09/09/2021	2021081101215514970282
23/07/2021	23/07/2021 a 21/08/2021	2021072300451430045423
04/07/2021	04/07/2021 a 02/08/2021	2021070400320814069231
15/06/2021	15/06/2021 a 14/07/2021	2021061500562737879877
27/05/2021	27/05/2021 a 25/06/2021	2021052700542025809683
08/05/2021	08/05/2021 a 06/06/2021	2021050800530438743920

Resultado da consulta em 07/10/2021 10:11:28

[Voltar](#)

B

0007



P. A. DA SILVA DISTRIBUIDORA EIRELI

BALANÇO DE ABERTURA

P. A. DA SILVA DISTRIBUIDORA EIRELI, com sede na RUA SENADOR MILLET, N° 210, MARANHAO NOVO, Imperatriz – MA, CEP: 65.903-200, o qual se acha devidamente registrada na Junta Comercial do Estado do Maranhão, sob o nº **21600174767** em data de 08 de JANEIRO de 2021, inscrito no (CNPJ – ME) **40.306.596/0001-77**.

ATIVO CIRCULANTE

Disponível

Caixa.....R\$ 220.000,00

PASSIVO NÃO CIRCULANTE

Patrimônio Líquido

Capital Social

Integralizado.....R\$ 220.000,00

Imperatriz - MA., 29 de abril de 2021.

PATRICIA ALMEIDA DA SILVA MILHOMEM
CPF: 603.186.093-71
SOCIO ADMINISTRADOR

Josiel Rodrigues de Lima
CPF: 425.344.963-87
CRC – MA 8564

B

caia

E



MINISTÉRIO DA ECONOMIA
Secretaria Especial de Desburocratização, Gestão e Governo Digital
Secretaria de Governo Digital
Departamento Nacional de Registro Empresarial e Integração



ASSINATURA ELETRÔNICA

Certificamos que o ato da empresa P. A. DA SILVA DISTRIBUIDORA EIRELI consta assinado digitalmente por:

IDENTIFICAÇÃO DO(S) ASSINANTE(S)	
CPF	Nome
42534496387	JOSIEL RODRIGUES DE LIMA
60318609371	PATRICIA ALMEIDA DA SILVA MILHOMEM

JUCEMA

CERTIFICO O REGISTRO EM 29/04/2021 17:59 SOB Nº 20210584270.
PROTOCOLO: 210584270 DE 29/04/2021.
CÓDIGO DE VERIFICAÇÃO: 12102945703. CNPJ DA SEDE: 40306596000177.
NIRE: 21600174767. COM EFEITOS DO REGISTRO EM: 29/04/2021.
P. A. DA SILVA DISTRIBUIDORA EIRELI

LÍLIAN THERESA RODRIGUES MENDONÇA
SECRETÁRIA-GERAL
www.empresafacil.ma.gov.br

A validade deste documento, se impresso, fica sujeito à comprovação de sua autenticidade nos respectivos portais, informando seus respectivos códigos de verificação.

**CONSELHO REGIONAL DE CONTABILIDADE DO MARANHÃO****CERTIDÃO DE REGULARIDADE PROFISSIONAL**

O CONSELHO REGIONAL DE CONTABILIDADE DO MARANHÃO CERTIFICA que o profissional identificado no presente documento encontra-se em situação REGULAR neste Regional, apto ao exercício da atividade contábil nesta data, de acordo com as suas prerrogativas profissionais, conforme estabelecido no art. 25 e 26 do Decreto-Lei n.º 9.295/46.

Informamos que a presente certidão não quita nem invalida quaisquer débitos ou infrações que, posteriormente, venham a ser apurados contra o titular deste registro, bem como não atesta a regularidade dos trabalhos técnicos elaborados pelo profissional da Contabilidade.

**CONSELHO REGIONAL DE CONTABILIDADE MA**

Certidão n.º: MA/2021/00004114
Nome: JOSIEL RODRIGUES DE LIMA CPF: 425.344.963-87
CRC/UF n.º MA-008564/O Categoria: CONTADOR
Validade: 28/11/2021
Finalidade: EDITAIS DE LICITAÇÃO

Confirme a existência deste documento na página <http://201.33.23.178/spwMA/principal.htm>, mediante número de controle a seguir:

CPF : 425.344.963-87 Controle : 2757.3071.3384.3384

B

(assinatura)

(assinatura)

(assinatura)

FICHA CADASTRAL DO CONTRIBUINTE

USUÁRIO: 0218609371

DATA: 02/07/2021

HORA: 14:51



Rubrica

INSC. ESTADUAL: 12.678.670-4 ÚLTIMA ALTERAÇÃO: 19/02/2021
 RAZÃO SOCIAL: P A DA SILVA DISTRIBUIDORA EIRELI

SITUAÇÃO FISCAL: REGULAR SERASA: Não
 MOTIVOS FISCAIS:

SITUAÇÃO CADASTRAL: ATIVO
 MOTIVO CADASTRAL: --

DADOS GERAIS

CPF/CNPJ: 40.306.596/0001-77 INSC. CENTRALIZADORA: --
 RAZÃO SOCIAL: P A DA SILVA DISTRIBUIDORA EIRELI
 NIRE: 21600174767 TIPO PESSOA: JURÍDICA
 INÍCIO DE ATIVIDADES: 08/01/2021 CAPITAL SOCIAL: 220.000,00
 AGÊNCIA REGIONAL: 02 - AGÊNCIA DE IMPERATRIZ UFRE: 47 - UFRE/IMPERATRIZ
 TIPO DE SOCIEDADE: EIRELI CAT. DO ESTABELECIMENTO: MATRIZ OU UNICO
 REGIME DE PAG.: NORMAL
 DATA OBRIG. NFE: 01/12/2008 DATA OBRIG. EFD: 08/01/2021
 CORREIO ELETRÔNICO: DESIGNPATRICIAALMEIDA@GMAIL.COM ÁREA UTILIZADA: 300

ENDEREÇO DE ESTABELECIMENTO

CEP 65903-200
 ENDEREÇO RUA SENADOR MILLET NÚMERO: 210
 COMPLEMENTO: --
 PONTO DE REFERENC.: -- BAIRRO: MARANHÃO NOVO
 CIDADE: IMPERATRIZ ESTADO: MA
 TELEFONE: (99)3071-3063 FAX: --
 CEP CAIXA POSTAL: --

ENDEREÇO FISCAL

CEP --
 ENDEREÇO RUA SENADOR MILLET NÚMERO: 210
 COMPLEMENTO: --
 PONTO DE REFERENC.: -- BAIRRO: MARANHÃO NOVO
 CIDADE: IMPERATRIZ ESTADO: MA
 TELEFONE: (99)3071-3063 FAX: --
 CEP CAIXA POSTAL: 00000-000

CNAE - ATIVIDADES ECONÔMICAS

ORDEM	CÓDIGO	DESCRIÇÃO
1	4639701	COMÉRCIO ATACADISTA DE PRODUTOS ALIMENTÍCIOS EM GERAL
2	8121400	LIMPEZA EM PRÉDIOS E EM DOMICÍLIOS
3	4634601	COMÉRCIO ATACADISTA DE CARNES BOVINAS E SUÍNAS E DERIVADOS
4	4634602	COMÉRCIO ATACADISTA DE AVES ABATIDAS E DERIVADOS
5	4634699	COMÉRCIO ATACADISTA DE CARNES E DERIVADOS DE OUTROS ANIMAIS
6	4637104	COMÉRCIO ATACADISTA DE PÃES, BOLOS, BISCOITOS E SIMILARES
7	4641903	COMÉRCIO ATACADISTA DE ARTIGOS DE ARMARINHO
8	4642702	COMÉRCIO ATACADISTA DE ROUPAS E ACESSÓRIOS PARA USO PROFISSIONAL E DE SEGURANÇA DO TRABALHO
9	4646001	COMÉRCIO ATACADISTA DE COSMÉTICOS E PRODUTOS DE PERFUMARIA
10	4646002	COMÉRCIO ATACADISTA DE PRODUTOS DE HIGIENE PESSOAL
11	4647801	COMÉRCIO ATACADISTA DE ARTIGOS DE ESCRITÓRIO E DE PAPELARIA
12	4649404	COMÉRCIO ATACADISTA DE MÓVEIS E ARTIGOS DE COLCHOARIA
13	4649408	COMÉRCIO ATACADISTA DE PRODUTOS DE HIGIENE, LIMPEZA E CONSERVAÇÃO DOMICILIAR
14	4651602	COMÉRCIO ATACADISTA DE SUPRIMENTOS PARA INFORMÁTICA
15	4652400	COMÉRCIO ATACADISTA DE COMPONENTES ELETRÔNICOS E EQUIPAMENTOS DE TELEFONIA E COMUNICAÇÃO
16	4712100	COMÉRCIO VAREJISTA DE MERCADORIAS EM GERAL, COM PREDOMINÂNCIA DE PRODUTOS ALIMENTÍCIOS -
17	4721103	COMÉRCIO VAREJISTA DE LATICÍNIOS E FRIOS
18	4721104	COMÉRCIO VAREJISTA DE DOCES, BALAS, BOMBONS E SEMELHANTES
19	4722901	COMÉRCIO VAREJISTA DE CARNES - AÇOUQUES
20	4722902	PEIXARIA
21	4724500	COMÉRCIO VAREJISTA DE HORTIFRUTIGRANJEIROS
22	4729699	COMÉRCIO VAREJISTA DE PRODUTOS ALIMENTÍCIOS EM GERAL OU ESPECIALIZADO EM PRODUTOS ALIMENTÍCIOS
23	4754701	COMÉRCIO VAREJISTA DE MÓVEIS
24	4755502	COMERCIO VAREJISTA DE ARTIGOS DE ARMARINHO
25	4755503	COMERCIO VAREJISTA DE ARTIGOS DE CAMA, MESA E BANHO
26	4761003	COMÉRCIO VAREJISTA DE ARTIGOS DE PAPELARIA

FICHA CADASTRAL DO CONTRIBUINTE

USUÁRIO: 60318609371

DATA: 02/07/2021

HORA: 14h



CNAE - ATIVIDADES ECONÔMICAS

ORDEM	CÓDIGO	DESCRIÇÃO
27	4763602	COMÉRCIO VAREJISTA DE ARTIGOS ESPORTIVOS
28	4772500	COMÉRCIO VAREJISTA DE COSMÉTICOS, PRODUTOS DE PERFUMARIA E DE HIGIENE PESSOAL
29	4789005	COMÉRCIO VAREJISTA DE PRODUTOS SANEANTES DOMISSANITÁRIOS
30	5620102	SERVIÇOS DE ALIMENTAÇÃO PARA EVENTOS E RECEPÇÕES - BUFÊ
31	5620103	CANTINAS - SERVIÇOS DE ALIMENTAÇÃO PRIVATIVOS
32	6440900	ARRENDAMENTO MERCANTIL
33	4631100	COMÉRCIO ATACADISTA DE LEITE E LATICÍNIOS
34	4633801	COMÉRCIO ATACADISTA DE FRUTAS, VERDURAS, RAÍZES, TUBÉRCULOS, HORTALIÇAS E LEGUMES FRESCOS

REPRESENTANTES LEGAIS

CNN/CPF	NOME/RAZÃO SOCIAL	TIPO DE RELAÇÃO
42534496387	JOSIEL RODRIGUES DE LIMA	3 - CONTADOR
60318609371	PATRICIA ALMEIDA DA SILVA MILHOMEM	205 - ADMINISTRADOR

AÇÕES JUDICIAIS

TIPO	DATA INCLUSÃO	DATA REVOGAÇÃO	DOC. CONCESSÃO	EFEITO
Não existem Ações Judiciais para essa inscrição estadual.				

OBRIGATORIEDADE / CREDENCIAMENTO

TIPO	DATA INÍCIO	DATA FIM	SITUAÇÃO
ICMS	08/01/2021	--	Ativo
NF-e	01/12/2008	--	Ativo
EFD	08/01/2021	--	Ativo
EFD	08/01/2021	--	Ativo

INCENTIVOS / REGIMES ESPECIAIS

TIPO	DATA INÍCIO	DATA FIM	SITUAÇÃO
Não existem Incentivos/Regimes Especiais para essa inscrição			

B

WAD.

E

[Handwritten signature]

[Handwritten mark]

**PREFEITURA MUNICIPAL DE IMPERATRIZ****Ficha Cadastral**

01/09/2021 09:00:06

DADOS GERAIS

CNPJ: 40.306.596/0001-77
TIPO DE PESSOA: Jurídica
NOME: P. A. DA SILVA DISTRIBUIDORA EIRELI
NOME FANTASIA: *****
INSCRIÇÃO MUNICIPAL: 428458974
NATUREZA JURÍDICA: Empresa Individual de Responsabilidade
SITUAÇÃO CADASTRAL: Ativo
DATA DE REGISTRO: 2021-01-08 00:00:00.0

ENDEREÇO

LOGRADOURO: SENADOR MILLET
CIDADE/UF: IMPERATRIZ/MA
NÚMERO: 210
COMPLEMENTO: null
CEP: 65903200
BAIRRO: MARANHAO NOVO

CONTATO**TELEFONES:**

99 30713063

ATIVIDADES ECONÔMICAS

CÓDIGO	TIPO	DESCRIÇÃO
463970100	Principal	COMERCIO ATACADISTA DE PRODUTOS ALIMENTICIOS EM GERAL
464190300	-	COMERCIO ATACADISTA DE ARTIGOS DE ARMARINHO
464600100	-	COMERCIO ATACADISTA DE COSMETICOS E PRODUTOS DE PERFUMARIA
464600200	-	COMERCIO ATACADISTA DE PRODUTOS DE HIGIENE PESSOAL
464780100	-	COMERCIO ATACADISTA DE ARTIGOS DE ESCRITORIO E DE PAPELARIA
464940800	-	COMERCIO ATACADISTA DE PRODUTOS DE HIGIENE, LIMPEZA E CONSERVACAO
465160200	-	COMERCIO ATACADISTA DE SUPRIMENTOS PARA INFORMATICA
471210000	-	COMERCIO VAREJISTA DE MERCADORIAS EM GERAL, COM PREDOMINANCIA DE PRODUTOS
475550200	-	COMERCIO VAREJISTA DE ARTIGOS DE ARMARINHO
464270200	-	COMERCIO ATACADISTA DE ROUPAS E ACESSORIOS PARA USO PROFISSIONAL E DE
465240000	-	COMERCIO ATACADISTA DE COMPONENTES ELETRONICOS E EQUIPAMENTOS DE
476360200	-	COMERCIO VAREJISTA DE ARTIGOS ESPORTIVOS
475470100	-	COMERCIO VAREJISTA DE MOVEIS
475550300	-	COMERCIO VAREJISTA DE ARTIGOS DE CAMA, MESA E BANHO
464940400	-	COMERCIO ATACADISTA DE MOVEIS E ARTIGOS DE COLCHOARIA
472450000	-	COMERCIO VAREJISTA DE HORTIFRUTIGRANJEIROS
476100300	-	COMERCIO VAREJISTA DE ARTIGOS DE PAPELARIA
477250000	-	COMERCIO VAREJISTA DE COSMETICOS, PRODUTOS DE PERFUMARIA E DE HIGIENE

B

463469900	-	COMERCIO ATACADISTA DE CARNES E DERIVADOS DE OUTROS ANIMAIS
463710400	-	COMERCIO ATACADISTA DE PAES, BOLOS, BISCOITOS E SIMILARES
472290100	-	COMERCIO VAREJISTA DE CARNES - ACOUGUES
472969900	-	COMERCIO VAREJISTA DE PRODUTOS ALIMENTICIOS EM GERAL OU ESPECIALIZADO EM
472110300	-	COMERCIO VAREJISTA DE LATICINIOS E FRIOS
472110400	-	COMERCIO VAREJISTA DE DOCES, BALAS, BOMBONS E SEMELHANTES
472290200	-	PEIXARIA
463380100	-	COMERCIO ATACADISTA DE FRUTAS, VERDURAS, RAIZES, TUBERCULOS, HORTALICAS E
463110000	-	COMERCIO ATACADISTA DE LEITE E LATICINIOS
463460200	-	COMERCIO ATACADISTA DE AVES ABATIDAS E DERIVADOS
463460100	-	COMERCIO ATACADISTA DE CARNES BOVINAS E SUINAS E DERIVADOS
562010300	-	CANTINAS - SERVICOS DE ALIMENTACAO PRIVATIVOS
562010200	-	SERVICOS DE ALIMENTACAO PARA EVENTOS E RECEPCOES - BUFE
644090000	-	ARRENDAMENTO MERCANTIL
812140000	-	LIMPEZA EM PREDIOS E EM DOMICILIOS
478900500	-	COMERCIO VAREJISTA DE PRODUTOS SANEANTES DOMISSANITARIOS



[Handwritten mark]

[Handwritten signature]

[Handwritten mark]

[Handwritten mark]

[Handwritten mark]



P. A. DA SILVA
DISTRIBUIDORA EIRELI
CNPJ: 40.306.596/0001-77
IE: 12.678.670
CEP: 65.903-209

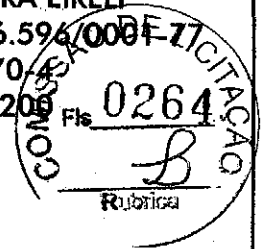

PREGÃO PRESENCIAL Nº 014/2021 - CPL

ANEXO IV

**MODELO DE DECLARAÇÃO DE CUMPRIMENTO DO INC. V DO ART. 27
DA LEI 8.666/93**

DECLARAÇÃO

P. A. DA SILVA DISTRIBUIDORA EIRELI, inscrito no CNPJ nº 40.306.596/0001-77 por intermédio do seu representante legal o(a) Sr(a) **PATRÍCIA ALMEIDA DA SILVA MILHOMEM**, portador da Carteira de Identidade nº 0189332520010 e do CPF nº 603.186.093-71, DECLARA, para fins do disposto no inc. V do art. 27 da Lei nº 8.666, de 21 de junho de 1993, acrescido pela Lei nº 9.854, de 27 de outubro de 1999, que não emprega menor de dezoito anos em trabalho noturno, perigoso ou insalubre e não emprega menor de dezesseis anos.

Ressalva: emprega menor, a partir de quatorze anos, na condição de aprendiz
().

Imperatriz – MA, 05 de Outubro de 2021.

Patricia Almeida da S. Milhomem

Patricia Almeida da Silva Milhomem
Proprietária

RG nº 0189332520010 SSP/MA
CPF. nº 603.186.093-71

10/10/21
B

RUA SENADOR MILLET, Nº 210 - MARANHÃO NOVO
CONTATO: (99) 98201-6874 - IMPERATRIZ - MA.

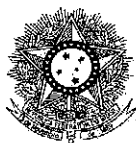

PODER JUDICIÁRIO
JUSTIÇA DO TRABALHO

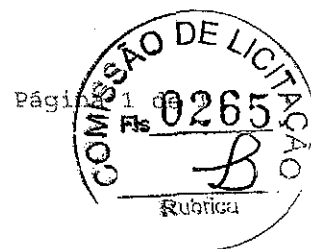

CERTIDÃO NEGATIVA DE DÉBITOS TRABALHISTAS

Nome: P. A. DA SILVA DISTRIBUIDORA EIRELI (MATRIZ E FILIAIS)
CNPJ: 40.306.596/0001-77
Certidão n°: 26901869/2021
Expedição: 01/09/2021, às 08:47:34
Validade: 27/02/2022 - 180 (cento e oitenta) dias, contados da data de sua expedição.

Certifica-se que P. A. DA SILVA DISTRIBUIDORA EIRELI (MATRIZ E FILIAIS), inscrito(a) no CNPJ sob o n° 40.306.596/0001-77, NÃO CONSTA do Banco Nacional de Devedores Trabalhistas.

Certidão emitida com base no art. 642-A da Consolidação das Leis do Trabalho, acrescentado pela Lei n° 12.440, de 7 de julho de 2011, e na Resolução Administrativa n° 1470/2011 do Tribunal Superior do Trabalho, de 24 de agosto de 2011.

Os dados constantes desta Certidão são de responsabilidade dos Tribunais do Trabalho e estão atualizados até 2 (dois) dias anteriores à data da sua expedição.

No caso de pessoa jurídica, a Certidão atesta a empresa em relação a todos os seus estabelecimentos, agências ou filiais.

A aceitação desta certidão condiciona-se à verificação de sua autenticidade no portal do Tribunal Superior do Trabalho na Internet (<http://www.tst.jus.br>).

Certidão emitida gratuitamente.

INFORMAÇÃO IMPORTANTE

Do Banco Nacional de Devedores Trabalhistas constam os dados necessários à identificação das pessoas naturais e jurídicas inadimplentes perante a Justiça do Trabalho quanto às obrigações estabelecidas em sentença condenatória transitada em julgado ou em acordos judiciais trabalhistas, inclusive no concernente aos recolhimentos previdenciários, a honorários, a custas, a emolumentos ou a recolhimentos determinados em lei; ou decorrentes de execução de acordos firmados perante o Ministério Público do Trabalho ou Comissão de Conciliação Prévia.

B

vact.

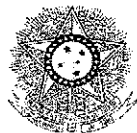

PODER JUDICIÁRIO
JUSTIÇA DO TRABALHO

Página de 1



CERTIDÃO NEGATIVA DE DÉBITOS TRABALHISTAS

Nome: P. A. DA SILVA DISTRIBUIDORA EIRELI (MATRIZ E FILIAIS)
CNPJ: 40.306.596/0001-77
Certidão nº: 26901869/2021
Expedição: 01/09/2021, às 08:47:34
Validade: 27/02/2022 - 180 (cento e oitenta) dias, contados da data de sua expedição.

Certifica-se que **P. A. DA SILVA DISTRIBUIDORA EIRELI (MATRIZ E FILIAIS)**, inscrito(a) no CNPJ sob o nº **40.306.596/0001-77**, **NÃO CONSTA** do Banco Nacional de Devedores Trabalhistas.

Certidão emitida com base no art. 642-A da Consolidação das Leis do Trabalho, acrescentado pela Lei nº 12.440, de 7 de julho de 2011, e na Resolução Administrativa nº 1470/2011 do Tribunal Superior do Trabalho, de 24 de agosto de 2011.

Os dados constantes desta Certidão são de responsabilidade dos Tribunais do Trabalho e estão atualizados até 2 (dois) dias anteriores à data da sua expedição.

No caso de pessoa jurídica, a Certidão atesta a empresa em relação a todos os seus estabelecimentos, agências ou filiais.

A aceitação desta certidão condiciona-se à verificação de sua autenticidade no portal do Tribunal Superior do Trabalho na Internet (<http://www.tst.jus.br>).

Certidão emitida gratuitamente.

INFORMAÇÃO IMPORTANTE

Do Banco Nacional de Devedores Trabalhistas constam os dados necessários à identificação das pessoas naturais e jurídicas inadimplentes perante a Justiça do Trabalho quanto às obrigações estabelecidas em sentença condenatória transitada em julgado ou em acordos judiciais trabalhistas, inclusive no concernente aos recolhimentos previdenciários, a honorários, a custas, a emolumentos ou a recolhimentos determinados em lei; ou decorrentes de execução de acordos firmados perante o Ministério Público do Trabalho ou Comissão de Conciliação Prévia.

B

WAD.

T. V. L. CAVALCANTE EIRELI
17/01/2021



À PREGOEIRA DA PREFEITURA MUNICIPAL DE SITIO
NOVO – MA

PREGÃO Nº 014/2021 – CPL

ENVELOPE 1 – DOCUMENTOS DE HABILITAÇÃO

Avenida Leonardo de Almeida, s/n, Centro,

Sítio Novo – ma CEP: 65.925-000

T. V. L. CAVALCANTE EIRELI

RUA SÃO JOSÉ, Nº 60 B, GALPÃO B, MUTIRÃO

COMISSÃO DE LICITAÇÃO
 Nº 0268
 B
 Jurídica

REPUBLICA FEDERATIVA DO BRASIL ESTADO DO MARANHÃO SECRETARIA DE ESTADO DA SEGURANÇA PÚBLICA DELEGACIA GERAL DE POLÍCIA CIVIL INSTITUTO DE IDENTIFICAÇÃO MA1952604990	VALIDA EM TODO O TERRITÓRIO NACIONAL
	REGISTRO GERAL: 041992442011-2 DATA DE EXPEDIÇÃO: 09/09/2016 NOME: THYAGO VYCTOR LEAO CAVALCANTE FILIAÇÃO: DANIEL BARBOSA CAVALCANTE JUNIOR E JARDEANE DA SILVA LEAO NATURALIDADE: GOIANIA - GO DATA DE NASCIMENTO: 04/06/1997 DOC. ORIGEM: NASC. N. 267405 FLS. 0005 LIV. A1287 CPF: 607958203-13 SAO LUIS-MA P-356
Thyago Vycor Leao Cavalcante ASSINATURA DO TITULAR	ASSINATURA DO DIRETOR VIA-02 LEI N° 7.116 DE 29/08/83

OFÍCIO EXTENSIVO DE IDENTIFICAÇÃO
 IMPERATRIZ

AUTENTICAÇÃO

Autentico a presente cópia reprográfica, de uma página conforme o original a mim apresentado, do que do 16 Imperatriz, 06/10/2021 13:25:37 6291

Katherine Farias de Sousa Silva - Escrevente
 Selo: AUTENT029918BNJMDQT748V19117 - Ato: 43.18
 Emol: R\$4,63 FERC: R\$0,13 FADEP: R\$0,18 FEMP: R\$0,18 Total: R\$5,12
 Consulte a validade deste selo em <https://selo.tjma.jus.br>

B

1000

[Handwritten signature]

[Handwritten signature]

ATO CONSTITUTIVO DE EMPRESA INDIVIDUAL DE RESPONSABILIDADE LIMITADA -
EIRELI

T. V. L. CAVALCANTE EIRELI

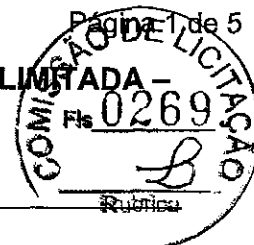

Pelo presente instrumento particular de Ato Constitutivo:

THYAGO VYCTOR LEAO CAVALCANTE, BRASILEIRO, SOLTEIRO, empresário, natural da cidade de Goiânia - GO, data de nascimento 04/06/1997, portador da Carteira de Identidade (RG): nº 0419924420112, expedida por sesp/MA em 09/09/2016 e CPF: nº 607.958.203-13, residente e domiciliado na cidade de Imperatriz - MA, na RUA SAO JOSE, nº 60 B, GALPAOB, MUTIRAO, CEP: 65908-253;

Resolve constituir uma Empresa Individual de Responsabilidade Limitada - EIRELI, mediante as seguintes cláusulas (art. 997, I, CC):

CLÁUSULA I - DO NOME EMPRESARIAL (ART. 997, II e ART. 980-A, §1º, CC)

A empresa adotará como nome empresarial: **T. V. L. CAVALCANTE EIRELI**, e usará a expressão **T. V. L. CAVALCANTE** como nome fantasia.

CLÁUSULA II - DA SEDE (art. 997, II, CC)

A empresa terá sua sede no seguinte endereço: RUA SAO JOSE, nº 60 B, GALPAOB, MUTIRAO, Imperatriz - MA, CEP: 65908253.

CLÁUSULA III - DO OBJETO SOCIAL (art. 997, II, CC)

A empresa terá por objeto o exercício das seguintes atividades econômica: COMÉRCIO ATACADISTA DE PRODUTOS ALIMENTÍCIOS EM GERAL; COMÉRCIO ATACADISTA DE ALIMENTOS PARA ANIMAIS; COMÉRCIO ATACADISTA DE LEITE E LATICÍNIOS; COMÉRCIO ATACADISTA DE FRUTAS, VERDURAS, RAÍZES, TUBÉRCULOS, HORTALIÇAS E LEGUMES FRESCOS; COMÉRCIO ATACADISTA DE CARNES BOVINAS E SUÍNAS E DERIVADOS; COMÉRCIO ATACADISTA DE AVES ABATIDAS E DERIVADOS; COMÉRCIO ATACADISTA DE PÃES, BOLOS, BISCOITOS E SIMILARES; COMÉRCIO ATACADISTA DE ARTIGOS DE ARMARINHO; COMÉRCIO ATACADISTA DE ARTIGOS DO VESTUÁRIO E ACESSÓRIOS, EXCETO PROFISSIONAIS E DE SEGURANÇA; COMÉRCIO ATACADISTA DE CALÇADOS; COMÉRCIO ATACADISTA DE BOLSAS, MALAS E ARTIGOS DE VIAGEM; COMÉRCIO ATACADISTA DE MEDICAMENTOS E DROGAS DE USO VETERINÁRIO; COMÉRCIO ATACADISTA DE COSMÉTICOS E PRODUTOS DE PERFUMARIA; COMÉRCIO ATACADISTA DE PRODUTOS DE HIGIENE PESSOAL; COMÉRCIO ATACADISTA DE ARTIGOS DE ESCRITÓRIO E DE PAPELARIA; COMÉRCIO ATACADISTA DE LIVROS, JORNAIS E OUTRAS PUBLICAÇÕES; COMÉRCIO ATACADISTA DE PRODUTOS DE HIGIENE, LIMPEZA E CONSERVAÇÃO DOMICILIAR; COMÉRCIO ATACADISTA DE EQUIPAMENTOS DE INFORMÁTICA; COMÉRCIO ATACADISTA DE SUPRIMENTOS PARA INFORMÁTICA; COMÉRCIO ATACADISTA DE COMPONENTES ELETRÔNICOS E EQUIPAMENTOS DE TELEFONIA E COMUNICAÇÃO; COMÉRCIO VAREJISTA DE LATICÍNIOS E FRIOS; COMÉRCIO VAREJISTA DE DOCES, BALAS, BOMBONS E SEMELHANTES; COMÉRCIO VAREJISTA DE CARNES - AÇOUGUES; PEIXARIA; COMÉRCIO VAREJISTA DE HORTIFRUTIGRANJEIROS; COMÉRCIO VAREJISTA DE MÓVEIS; COMÉRCIO VAREJISTA DE ARTIGOS DE ILUMINAÇÃO; COMERCIO VAREJISTA DE ARTIGOS DE ARMARINHO; COMERCIO VAREJISTA DE ARTIGOS DE CAMA, MESA E BANHO; COMÉRCIO VAREJISTA DE LIVROS; COMÉRCIO VAREJISTA DE ARTIGOS DE PAPELARIA; COMÉRCIO VAREJISTA DE ARTIGOS ESPORTIVOS; COMÉRCIO VAREJISTA DE MEDICAMENTOS VETERINÁRIOS; COMÉRCIO VAREJISTA DE COSMÉTICOS, PRODUTOS DE PERFUMARIA E DE HIGIENE PESSOAL; COMÉRCIO VAREJISTA DE CALÇADOS; COMÉRCIO VAREJISTA DE ARTIGOS DE VIAGEM; COMÉRCIO VAREJISTA DE ANIMAIS VIVOS E DE ARTIGOS E ALIMENTOS PARA ANIMAIS DE ESTIMAÇÃO; COMÉRCIO VAREJISTA DE PRODUTOS SANEANTES DOMISSANITÁRIOS; HIGIENE E EMBELEZAMENTO DE ANIMAIS DOMÉSTICOS; COMÉRCIO VAREJISTA DE MERCADORIAS EM GERAL, COM PREDOMINÂNCIA DE PRODUTOS ALIMENTÍCIOS - MINIMERCADOS, MERCEARIAS E ARMAZÉNS.

Parágrafo único. Em estabelecimento eleito como Sede (Matriz) será(ão) exercida(s) a(s) atividade(s) de COMERCIO ATACADISTA DE PRODUTOS ALIMENTICIOS EM GERAL COMERCIO ATACADISTA DE ALIMENTOS PARA ANIMAIS COMERCIO ATACADISTA DE LEITE E LATICINIOS COMERCIO ATACADISTA DE FRUTAS, VERDURAS, RAIZES, TUBERCULOS, HORTALICAS E LEGUMES FRESCOS COMERCIO ATACADISTA DE CARNES BOVINAS E SUINAS E DERIVADOS COMERCIO ATACADISTA DE AVES ABATIDAS E DERIVADOS COMERCIO ATACADISTA DE PAES, BOLOS, BISCOITOS E SIMILARES COMERCIO ATACADISTA DE ARTIGOS DE ARMARINHO COMERCIO ATACADISTA DE ARTIGOS DO VESTUARIO E ACESSORIOS, EXCETO PROFISSIONAIS E DE SEGURANCA COMERCIO ATACADISTA DE CALCADOS COMERCIO ATACADISTA DE BOLSAS, MALAS E ARTIGOS DE VIAGEM COMERCIO ATACADISTA DE MEDICAMENTOS E DROGAS DE USO

B

0207

2

**ATO CONSTITUTIVO DE EMPRESA INDIVIDUAL DE RESPONSABILIDADE LIMITADA -
EIRELI**

T. V. L. CAVALCANTE EIRELI



VETERINARIO COMERCIO ATACADISTA DE COSMETICOS E PRODUTOS DE PERFUMARIA COMERCIO ATACADISTA DE PRODUTOS DE HIGIENE PESSOAL COMERCIO ATACADISTA DE ARTIGOS DE ESCRITORIO E DE PAPELARIA COMERCIO ATACADISTA DE LIVROS, JORNAIS E OUTRAS PUBLICACOES COMERCIO ATACADISTA DE PRODUTOS DE HIGIENE, LIMPEZA E CONSERVACAO DOMICILIAR COMERCIO ATACADISTA DE EQUIPAMENTOS DE INFORMATICA COMERCIO ATACADISTA DE SUPRIMENTOS PARA INFORMATICA COMERCIO ATACADISTA DE COMPONENTES ELETRONICOS E EQUIPAMENTOS DE TELEFONIA E COMUNICACAO COMERCIO VAREJISTA DE LATICINIOS E FRIOS COMERCIO VAREJISTA DE DOCES, BALAS, BOMBONS E SEMELHANTES COMERCIO VAREJISTA DE CARNES - ACOUGUES PEIXARIA COMERCIO VAREJISTA DE HORTIFRUTIGRANJEIROS COMERCIO VAREJISTA DE MOVEIS COMERCIO VAREJISTA DE ARTIGOS DE ILUMINACAO COMERCIO VAREJISTA DE ARTIGOS DE ARMARINHO COMERCIO VAREJISTA DE ARTIGOS DE CAMA, MESA E BANHO COMERCIO VAREJISTA DE LIVROS COMERCIO VAREJISTA DE ARTIGOS DE PAPELARIA COMERCIO VAREJISTA DE ARTIGOS ESPORTIVOS COMERCIO VAREJISTA DE MEDICAMENTOS VETERINARIOS COMERCIO VAREJISTA DE COSMETICOS, PRODUTOS DE PERFUMARIA E DE HIGIENE PESSOAL COMERCIO VAREJISTA DE CALCADOS COMERCIO VAREJISTA DE ARTIGOS DE VIAGEM COMERCIO VAREJISTA DE ANIMAIS VIVOS E DE ARTIGOS E ALIMENTOS PARA ANIMAIS DE ESTIMACAO COMERCIO VAREJISTA DE PRODUTOS SANEANTES DOMISSANITARIOS HIGIENE E EMBELEZAMENTO DE ANIMAIS DOMESTICOS COMERCIO VAREJISTA DE MERCADORIAS EM GERAL, COM PREDOMINANCIA DE PRODUTOS ALIMENTICIOS - MINIMERCADOS, MERCEARIAS E ARMAZENS..

E exercerá as seguintes atividades:

- CNAE Nº 4639-7/01 - Comércio atacadista de produtos alimentícios em geral
- CNAE Nº 4643-5/01 - Comércio atacadista de calçados
- CNAE Nº 4761-0/01 - Comércio varejista de livros
- CNAE Nº 4623-1/09 - Comércio atacadista de alimentos para animais
- CNAE Nº 4631-1/00 - Comércio atacadista de leite e laticínios
- CNAE Nº 4633-8/01 - Comércio atacadista de frutas, verduras, raízes, tubérculos, hortaliças e legumes frescos
- CNAE Nº 4634-6/01 - Comércio atacadista de carnes bovinas e suínas e derivados
- CNAE Nº 4634-6/02 - Comércio atacadista de aves abatidas e derivados
- CNAE Nº 4637-1/04 - Comércio atacadista de pães, bolos, biscoitos e similares
- CNAE Nº 4641-9/03 - Comércio atacadista de artigos de armarinho
- CNAE Nº 4642-7/01 - Comércio atacadista de artigos do vestuário e acessórios, exceto profissionais e de segurança
- CNAE Nº 4643-5/02 - Comércio atacadista de bolsas, malas e artigos de viagem
- CNAE Nº 4644-3/02 - Comércio atacadista de medicamentos e drogas de uso veterinário
- CNAE Nº 4646-0/01 - Comércio atacadista de cosméticos e produtos de perfumaria
- CNAE Nº 4646-0/02 - Comércio atacadista de produtos de higiene pessoal
- CNAE Nº 4647-8/01 - Comércio atacadista de artigos de escritório e de papelaria
- CNAE Nº 4647-8/02 - Comércio atacadista de livros, jornais e outras publicações
- CNAE Nº 4649-4/08 - Comércio atacadista de produtos de higiene, limpeza e conservação domiciliar
- CNAE Nº 4651-6/01 - Comércio atacadista de equipamentos de informática
- CNAE Nº 4651-6/02 - Comércio atacadista de suprimentos para informática
- CNAE Nº 4652-4/00 - Comércio atacadista de componentes eletrônicos e equipamentos de telefonia e comunicação
- CNAE Nº 4712-1/00 - Comércio varejista de mercadorias em geral, com predominância de produtos alimentícios - minimercados, mercearias e armazéns
- CNAE Nº 4721-1/03 - Comércio varejista de laticínios e frios
- CNAE Nº 4721-1/04 - Comércio varejista de doces, balas, bombons e semelhantes
- CNAE Nº 4722-9/01 - Comércio varejista de carnes - açougues
- CNAE Nº 4722-9/02 - Peixaria
- CNAE Nº 4724-5/00 - Comércio varejista de hortifrutigranjeiros
- CNAE Nº 4754-7/01 - Comércio varejista de móveis
- CNAE Nº 4754-7/03 - Comércio varejista de artigos de iluminação
- CNAE Nº 4755-5/02 - Comércio varejista de artigos de armarinho
- CNAE Nº 4755-5/03 - Comércio varejista de artigos de cama, mesa e banho
- CNAE Nº 4761-0/03 - Comércio varejista de artigos de papelaria
- CNAE Nº 4763-6/02 - Comércio varejista de artigos esportivos
- CNAE Nº 4771-7/04 - Comércio varejista de medicamentos veterinários

B

CAVALCANTE

[Handwritten signature]

[Handwritten mark]

**ATO CONSTITUTIVO DE EMPRESA INDIVIDUAL DE RESPONSABILIDADE LIMITADA
EIRELI**

T. V. L. CAVALCANTE EIRELI



CNAE Nº 4772-5/00 - Comércio varejista de cosméticos, produtos de perfumaria e de higiene pessoal
CNAE Nº 4782-2/01 - Comércio varejista de calçados
CNAE Nº 4782-2/02 - Comércio varejista de artigos de viagem
CNAE Nº 4789-0/04 - Comércio varejista de animais vivos e de artigos e alimentos para animais de estimação
CNAE Nº 4789-0/05 - Comércio varejista de produtos saneantes domissanitários
CNAE Nº 9609-2/08 - Higiene e embelezamento de animais domésticos

CLÁUSULA IV - DO INÍCIO DAS ATIVIDADES E PRAZO DE DURAÇÃO (art. 53, III, F, Decreto nº 1.800/96)

A empresa iniciará suas atividades na data do arquivamento deste ato na Junta Comercial do Estado do Maranhão e seu prazo de duração é indeterminado.

CLÁUSULA V - DO CAPITAL (ART. 997, III e IV e ART. 1.052 e 1.055, CC)

O capital será de R\$ 120.000,00 (cento e vinte mil reais), totalmente subscrito e integralizado, neste ato, da seguinte forma: R\$ 120.000,00 (cento e vinte mil reais) em moeda corrente no País

CLÁUSULA VI - DA ADMINISTRAÇÃO (ART. 997, VI, CC)

A administração será exercida pelo titular THYAGO VYCTOR LEO CAVALCANTE, que representará legalmente a empresa e poderá praticar todo e qualquer ato de gestão pertinentes ao objeto.

CLÁUSULA VII - DO BALANÇO PATRIMONIAL (art. 1.065, CC)

Ao término de cada exercício, em 31 de Dezembro, o administrador prestará contas justificadas de sua administração, procedendo à elaboração do inventário, do balanço patrimonial e do balanço de resultado econômico, cabendo ao empresário, os lucros ou perdas apuradas.

CLÁUSULA VIII - DECLARAÇÃO DE DESIMPEDIMENTO DE ADMINISTRADOR (art. 1.011, § 1º CC e art. 37, II da Lei nº 8.934 de 1994)

O Administrador declara, sob as penas da lei, de que não está impedido de exercer a administração da empresa, por lei especial, ou em virtude de condenação criminal, ou por se encontrar sob os efeitos dela, a pena que vede, ainda que temporariamente, o acesso a cargos públicos; ou por crime falimentar, de prevaricação, peita ou suborno, concussão, peculato, ou contra a economia popular, contra o sistema financeiro nacional, contra normas de defesa da concorrência, contra as relações de consumo, fé pública, ou a propriedade.

CLÁUSULA IX - DA DECLARAÇÃO DE NÃO PARTICIPAÇÃO EM OUTRA EIRELI (art. 980-A, § 2º CC)

O titular da empresa declara, sob as penas da lei, que não figura como titular de nenhuma outra empresa individual de responsabilidade limitada.

CLÁUSULA X - DO PRÓ LABORE

Titular poderá fixar uma retirada mensal, a título de pro labore, observadas as disposições regulamentares pertinentes.

CLÁUSULA XI - DO FALECIMENTO (art. 1.028, CC)

Falecendo o titular, seus sucessores poderão continuar o exercício da empresa. Não sendo possível ou inexistindo interesse na continuidade, o valor de seus haveres será apurado e liquidado com base na situação patrimonial da empresa, à data da resolução, verificada em balanço especialmente levantado.

CLÁUSULA XII - DA INTERDIÇÃO (art. 974, § 3º CC)

Sendo interditado o titular, ele poderá continuar o exercício da empresa, desde que ele seja devidamente representado ou assistido, conforme o grau de sua incapacidade, e que a administração da empresa caiba a terceiro não impedido.

Wob

RA

B

Z

ATO CONSTITUTIVO DE EMPRESA INDIVIDUAL DE RESPONSABILIDADE LIMITADA - EIRELI

T. V. L. CAVALCANTE EIRELI

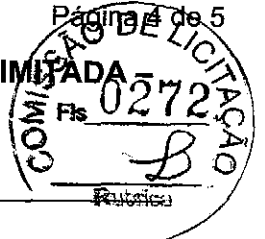

CLÁUSULA XIII - PORTE EMPRESARIAL

O titular declara que a empresa se enquadra como Microempresa - ME, nos termos da Lei Complementar nº 123, de 14 de dezembro de 2006, e que não se enquadra em qualquer das hipóteses de exclusão relacionadas no § 4º do art. 3º da mencionada lei. (art. 3º, I, LC nº 123, de 2006)

E, por estar assim constituído, assino o presente instrumento.

Imperatriz - MA, 23 de fevereiro de 2021

THYAGO VYCTOR LEAO CAVALCANTE
Titular/Administrador

B

leao

leao

leao



MINISTÉRIO DA ECONOMIA
Secretaria Especial de Desburocratização, Gestão e Governo Digital
Secretaria de Governo Digital
Departamento Nacional de Registro Empresarial e Integração

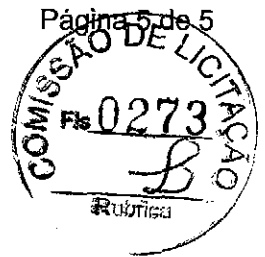

ASSINATURA ELETRÔNICA

Certificamos que o ato da empresa T. V. L. CAVALCANTE EIRELI consta assinado digitalmente por:

IDENTIFICAÇÃO DO(S) ASSINANTE(S)	
CPF	Nome
60795820313	THYAGO VYCTOR LEAO CAVALCANTE

W

JUCEMA

CERTIFICO O REGISTRO EM 24/02/2021 16:07 SOB Nº 21600182387.
PROTOCOLO: 210277823 DE 24/02/2021.
CÓDIGO DE VERIFICAÇÃO: 12101262629. CNPJ DA SEDE: 40981143000146.
NIRE: 21500182387. COM EFEITOS DO REGISTRO EM: 23/02/2021.
T. V. L. CAVALCANTE EIRELI

B

LÍLIAN THERESA RODRIGUES MENDONÇA
SECRETÁRIA-GERAL
empresafacil.ma.gov.br

M

A validade deste documento, se impresso, fica sujeito à comprovação de sua autenticidade nos respectivos portais, informando seus respectivos códigos de verificação.

PRIMEIRA ALTERAÇÃO CONTRATUAL DA EMPRESA INDIVIDUAL DE
RESPONSABILIDADE LIMITADA – EIRELI
T. V. L. CAVALCANTE EIRELI

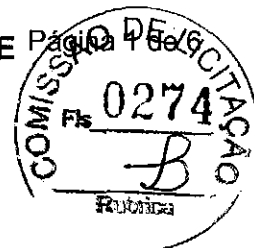

THYAGO VYCTOR LEAO CAVALCANTE, BRASILEIRO, SOLTEIRO, empresário, natural da cidade de Goiânia – GO, data de nascimento 04/06/1997, portador da Carteira de Identidade (RG): nº 0419924420112, expedida por sesp/MA em 09/09/2016 e CPF: nº 607.958.203-13, residente e domiciliado na cidade de Imperatriz – MA, na RUA SAO JOSE, nº 60 B, GALPAOB, MUTIRAO, CEP: 65908-253; na condição de titular da empresa **T. V. L. CAVALCANTE EIRELI**, estabelecida em Imperatriz – MA, na RUA SAO JOSE, nº 60 B, GALPAOB, MUTIRAO, CEP: 65908-253, inscrita no Cadastro Nacional de pessoas Jurídicas do Ministério da fazenda (CNPJ-MF) sob nº **40.981.143/0001-46**, registrada na Junta Comercial do Estado do Maranhão sob o NIRE: **21600182387**, por despacho do dia **24/02/2021**; resolve alterar e consolidar o ato constitutivo de conformidade com as condições e cláusulas seguintes:

CLÁUSULA I - Seu objeto social passa a ser: COMERCIO ATACADISTA DE PRODUTOS ALIMENTICIOS EM GERAL COMERCIO ATACADISTA DE ALIMENTOS PARA ANIMAIS COMERCIO ATACADISTA DE LEITE E LATICINIOS COMERCIO ATACADISTA DE FRUTAS, VERDURAS, RAIZES, TUBERCULOS, HORTALICAS E LEGUMES FRESCOS COMERCIO ATACADISTA DE CARNES BOVINAS E SUINAS E DERIVADOS COMERCIO ATACADISTA DE AVES ABATIDAS E DERIVADOS COMERCIO ATACADISTA DE PAES, BOLOS, BISCOITOS E SIMILARES COMERCIO ATACADISTA DE ARTIGOS DE ARMARINHO COMERCIO ATACADISTA DE ARTIGOS DO VESTUARIO E ACESSORIOS, EXCETO PROFISSIONAIS E DE SEGURANCA COMERCIO ATACADISTA DE CALCADOS COMERCIO ATACADISTA DE BOLSAS, MALAS E ARTIGOS DE VIAGEM COMERCIO ATACADISTA DE MEDICAMENTOS E DROGAS DE USO VETERINARIO COMERCIO ATACADISTA DE COSMETICOS E PRODUTOS DE PERFUMARIA COMERCIO ATACADISTA DE PRODUTOS DE HIGIENE PESSOAL COMERCIO ATACADISTA DE ARTIGOS DE ESCRITORIO E DE PAPELARIA COMERCIO ATACADISTA DE LIVROS, JORNAIS E OUTRAS PUBLICACOES COMERCIO ATACADISTA DE PRODUTOS DE HIGIENE, LIMPEZA E CONSERVACAO DOMICILIAR COMERCIO ATACADISTA DE EQUIPAMENTOS DE INFORMATICA COMERCIO ATACADISTA DE SUPRIMENTOS PARA INFORMATICA COMERCIO ATACADISTA DE COMPONENTES ELETRONICOS E EQUIPAMENTOS DE TELEFONIA E COMUNICACAO COMERCIO VAREJISTA DE LATICINIOS E FRIOS COMERCIO VAREJISTA DE DOCES, BALAS, BOMBONS E SEMELHANTES COMERCIO VAREJISTA DE CARNES - ACOUGUES PEIXARIA COMERCIO VAREJISTA DE HORTIFRUTIGRANJEIROS COMERCIO VAREJISTA DE MOVEIS COMERCIO VAREJISTA DE ARTIGOS DE ILUMINACAO COMERCIO VAREJISTA DE ARTIGOS DE ARMARINHO COMERCIO VAREJISTA DE ARTIGOS DE CAMA, MESA E BANHO COMERCIO VAREJISTA DE LIVROS COMERCIO VAREJISTA DE ARTIGOS DE PAPELARIA COMERCIO VAREJISTA DE ARTIGOS ESPORTIVOS COMERCIO VAREJISTA DE MEDICAMENTOS VETERINARIOS COMERCIO VAREJISTA DE COSMETICOS, PRODUTOS DE PERFUMARIA E DE HIGIENE PESSOAL COMERCIO VAREJISTA DE CALCADOS COMERCIO VAREJISTA DE ARTIGOS DE VIAGEM COMERCIO VAREJISTA DE ANIMAIS VIVOS E DE ARTIGOS E ALIMENTOS PARA ANIMAIS DE ESTIMACAO COMERCIO VAREJISTA DE PRODUTOS SANEANTES DOMISSANITARIOS HIGIENE E EMBELEZAMENTO DE ANIMAIS DOMESTICOS COMERCIO VAREJISTA DE MERCADORIAS EM GERAL, COM PREDOMINANCIA DE PRODUTOS ALIMENTICIOS - MINIMERCADOS, MERCEARIAS E ARMAZENS, LOCAAO DE MAO-DE-OBRA TEMPORARIA.

E exercerá as seguintes atividades:

- CNAE Nº 4639-7/01 - Comércio atacadista de produtos alimentícios em geral
- CNAE Nº 4643-5/01 - Comércio atacadista de calçados
- CNAE Nº 4761-0/01 - Comércio varejista de livros
- CNAE Nº 4623-1/09 - Comércio atacadista de alimentos para animais
- CNAE Nº 4631-1/00 - Comércio atacadista de leite e laticínios
- CNAE Nº 4633-8/01 - Comércio atacadista de frutas, verduras, raízes, tubérculos, hortaliças e legumes frescos
- CNAE Nº 4634-6/01 - Comércio atacadista de carnes bovinas e suínas e derivados
- CNAE Nº 4634-6/02 - Comércio atacadista de aves abatidas e derivados
- CNAE Nº 4637-1/04 - Comércio atacadista de pães, bolos, biscoitos e similares
- CNAE Nº 4641-9/03 - Comércio atacadista de artigos de armarinho
- CNAE Nº 4642-7/01 - Comércio atacadista de artigos do vestuário e acessórios, exceto profissionais e de segurança
- CNAE Nº 4643-5/02 - Comércio atacadista de bolsas, malas e artigos de viagem
- CNAE Nº 4644-3/02 - Comércio atacadista de medicamentos e drogas de uso veterinário
- CNAE Nº 4646-0/01 - Comércio atacadista de cosméticos e produtos de perfumaria

Lucas

[Handwritten signature]

B

[Handwritten signature]

Página 2 de 6

**PRIMEIRA ALTERAÇÃO CONTRATUAL DA EMPRESA INDIVIDUAL DE
RESPONSABILIDADE LIMITADA – EIRELI
T. V. L. CAVALCANTE EIRELI**

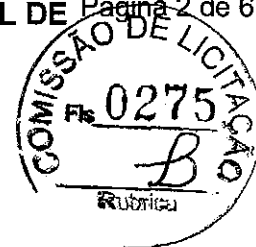

CNAE Nº 4646-0/02 - Comércio atacadista de produtos de higiene pessoal
CNAE Nº 4647-8/01 - Comércio atacadista de artigos de escritório e de papelaria
CNAE Nº 4647-8/02 - Comércio atacadista de livros, jornais e outras publicações
CNAE Nº 4649-4/08 - Comércio atacadista de produtos de higiene, limpeza e conservação domiciliar
CNAE Nº 4651-6/01 - Comércio atacadista de equipamentos de informática
CNAE Nº 4651-6/02 - Comércio atacadista de suprimentos para informática
CNAE Nº 4652-4/00 - Comércio atacadista de componentes eletrônicos e equipamentos de telefonia e comunicação
CNAE Nº 4712-1/00 - Comércio varejista de mercadorias em geral, com predominância de produtos alimentícios
minimercados, mercearias e armazéns
CNAE Nº 4721-1/03 - Comércio varejista de laticínios e frios
CNAE Nº 4721-1/04 - Comércio varejista de doces, balas, bombons e semelhantes
CNAE Nº 4722-9/01 - Comércio varejista de carnes - açougues
CNAE Nº 4722-9/02 - Peixaria
CNAE Nº 4724-5/00 - Comércio varejista de hortifrutigranjeiros
CNAE Nº 4754-7/01 - Comércio varejista de móveis
CNAE Nº 4754-7/03 - Comércio varejista de artigos de iluminação
CNAE Nº 4755-5/02 - Comercio varejista de artigos de armarinho
CNAE Nº 4755-5/03 - Comercio varejista de artigos de cama, mesa e banho
CNAE Nº 4761-0/03 - Comércio varejista de artigos de papelaria
CNAE Nº 4763-6/02 - Comércio varejista de artigos esportivos
CNAE Nº 4771-7/04 - Comércio varejista de medicamentos veterinários
CNAE Nº 4772-5/00 - Comércio varejista de cosméticos, produtos de perfumaria e de higiene pessoal
CNAE Nº 4782-2/01 - Comércio varejista de calçados
CNAE Nº 4782-2/02 - Comércio varejista de artigos de viagem
CNAE Nº 4789-0/04 - Comércio varejista de animais vivos e de artigos e alimentos para animais de estimação
CNAE Nº 4789-0/05 - Comércio varejista de produtos saneantes domissanitários
CNAE Nº 9609-2/08 - Higiene e embelezamento de animais domésticos
CNAE Nº 7820-5/00 - Locação de mão-de-obra temporária

À vista da modificação ora ajustada, consolida-se o ato constitutivo, com a seguinte redação:

CLÁUSULA I - DO NOME EMPRESARIAL (ART. 997, II e ART. 980-A, §1º, CC)

A empresa gira sob o nome empresarial: **T. V. L. CAVALCANTE EIRELI**, e usa a expressão **T. V. L. CAVALCANTE** como nome fantasia.

CLÁUSULA II - DA SEDE (art. 997, II, CC)

A empresa tem sua sede no seguinte endereço: RUA SAO JOSE, nº 60 B, GALPAOB, MUTIRAO, Imperatriz - MA, CEP: 65908253.

CLÁUSULA III - DO OBJETO SOCIAL (art. 997, II, CC)

A empresa tem por objeto o exercício das seguintes atividades econômica: COMERCIO ATACADISTA DE PRODUTOS ALIMENTICIOS EM GERAL COMERCIO ATACADISTA DE ALIMENTOS PARA ANIMAIS COMERCIO ATACADISTA DE LEITE E LATICINIOS COMERCIO ATACADISTA DE FRUTAS, VERDURAS, RAIZES, TUBERCULOS, HORTALICAS E LEGUMES FRESCOS COMERCIO ATACADISTA DE CARNES BOVINAS E SUINAS E DERIVADOS COMERCIO ATACADISTA DE AVES ABATIDAS E DERIVADOS COMERCIO ATACADISTA DE PAES, BOLOS, BISCOITOS E SIMILARES COMERCIO ATACADISTA DE ARTIGOS DE ARMARINHO COMERCIO ATACADISTA DE ARTIGOS DO VESTUARIO E ACESSORIOS, EXCETO PROFISSIONAIS E DE SEGURANCA COMERCIO ATACADISTA DE CALCADOS COMERCIO ATACADISTA DE BOLSAS, MALAS E ARTIGOS DE VIAGEM COMERCIO ATACADISTA DE MEDICAMENTOS E DROGAS DE USO VETERINARIO COMERCIO ATACADISTA DE COSMETICOS E PRODUTOS DE PERFUMARIA COMERCIO

WAD

B

PRIMEIRA ALTERAÇÃO CONTRATUAL DA EMPRESA INDIVIDUAL DE RESPONSABILIDADE LIMITADA – EIRELI
T. V. L. CAVALCANTE EIRELI

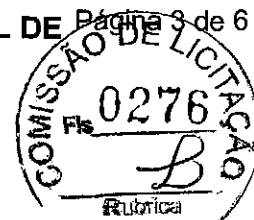

ATACADISTA DE PRODUTOS DE HIGIENE PESSOAL COMERCIO ATACADISTA DE ARTIGOS DE ESCRITORIO E DE PAPELARIA COMERCIO ATACADISTA DE LIVROS, JORNAIS E OUTRAS PUBLICACOES COMERCIO ATACADISTA DE PRODUTOS DE HIGIENE, LIMPEZA E CONSERVACAO DOMICILIAR COMERCIO ATACADISTA DE EQUIPAMENTOS DE INFORMATICA COMERCIO ATACADISTA DE SUPRIMENTOS PARA INFORMATICA COMERCIO ATACADISTA DE COMPONENTES ELETRONICOS E EQUIPAMENTOS DE TELEFONIA E COMUNICACAO COMERCIO VAREJISTA DE LATICINIOS E FRIOS COMERCIO VAREJISTA DE DOCES, BALAS, BOMBONS E SEMELHANTES COMERCIO VAREJISTA DE CARNES - ACOUGUES PEIXARIA COMERCIO VAREJISTA DE HORTIFRUTIGRANJEIROS COMERCIO VAREJISTA DE MOVEIS COMERCIO VAREJISTA DE ARTIGOS DE ILUMINACAO COMERCIO VAREJISTA DE ARTIGOS DE ARMARINHO COMERCIO VAREJISTA DE ARTIGOS DE CAMA, MESA E BANHO COMERCIO VAREJISTA DE LIVROS COMERCIO VAREJISTA DE ARTIGOS DE PAPELARIA COMERCIO VAREJISTA DE ARTIGOS ESPORTIVOS COMERCIO VAREJISTA DE MEDICAMENTOS VETERINARIOS COMERCIO VAREJISTA DE COSMETICOS, PRODUTOS DE PERFUMARIA E DE HIGIENE PESSOAL COMERCIO VAREJISTA DE CALCADOS COMERCIO VAREJISTA DE ARTIGOS DE VIAGEM COMERCIO VAREJISTA DE ANIMAIS VIVOS E DE ARTIGOS E ALIMENTOS PARA ANIMAIS DE ESTIMACAO COMERCIO VAREJISTA DE PRODUTOS SANEANTES DOMISSANITARIOS HIGIENE E EMBELEZAMENTO DE ANIMAIS DOMESTICOS COMERCIO VAREJISTA DE MERCADORIAS EM GERAL, COM PREDOMINANCIA DE PRODUTOS ALIMENTICIOS - MINIMERCADOS, MERCEARIAS E ARMAZENS, LOCACAO DE MAO-DE-OBRA TEMPORARIA.

E exerce as seguintes atividades:

- CNAE Nº 4639-7/01 - Comércio atacadista de produtos alimentícios em geral
- CNAE Nº 4643-5/01 - Comércio atacadista de calçados
- CNAE Nº 4761-0/01 - Comércio varejista de livros
- CNAE Nº 4623-1/09 - Comércio atacadista de alimentos para animais
- CNAE Nº 4631-1/00 - Comércio atacadista de leite e laticínios
- CNAE Nº 4633-8/01 - Comércio atacadista de frutas, verduras, raízes, tubérculos, hortaliças e legumes frescos
- CNAE Nº 4634-6/01 - Comércio atacadista de carnes bovinas e suínas e derivados
- CNAE Nº 4634-6/02 - Comércio atacadista de aves abatidas e derivados
- CNAE Nº 4637-1/04 - Comércio atacadista de pães, bolos, biscoitos e similares
- CNAE Nº 4641-9/03 - Comércio atacadista de artigos de armarinho
- CNAE Nº 4642-7/01 - Comércio atacadista de artigos do vestuário e acessórios, exceto profissionais e de segurança
- CNAE Nº 4643-5/02 - Comércio atacadista de bolsas, malas e artigos de viagem
- CNAE Nº 4644-3/02 - Comércio atacadista de medicamentos e drogas de uso veterinário
- CNAE Nº 4646-0/01 - Comércio atacadista de cosméticos e produtos de perfumaria
- CNAE Nº 4646-0/02 - Comércio atacadista de produtos de higiene pessoal
- CNAE Nº 4647-8/01 - Comércio atacadista de artigos de escritório e de papelaria
- CNAE Nº 4647-8/02 - Comércio atacadista de livros, jornais e outras publicações
- CNAE Nº 4649-4/08 - Comércio atacadista de produtos de higiene, limpeza e conservação domiciliar
- CNAE Nº 4651-6/01 - Comércio atacadista de equipamentos de informática
- CNAE Nº 4651-6/02 - Comércio atacadista de suprimentos para informática
- CNAE Nº 4652-4/00 - Comércio atacadista de componentes eletrônicos e equipamentos de telefonia e comunicação
- CNAE Nº 4712-1/00 - Comércio varejista de mercadorias em geral, com predominância de produtos alimentícios minimercados, mercearias e armazéns
- CNAE Nº 4721-1/03 - Comércio varejista de laticínios e frios
- CNAE Nº 4721-1/04 - Comércio varejista de doces, balas, bombons e semelhantes
- CNAE Nº 4722-9/01 - Comércio varejista de carnes - açougues
- CNAE Nº 4722-9/02 - Peixaria
- CNAE Nº 4724-5/00 - Comércio varejista de hortifrutigranjeiros
- CNAE Nº 4754-7/01 - Comércio varejista de móveis
- CNAE Nº 4754-7/03 - Comércio varejista de artigos de iluminação
- CNAE Nº 4755-5/02 - Comercio varejista de artigos de armarinho
- CNAE Nº 4755-5/03 - Comercio varejista de artigos de cama, mesa e banho

1007

B

Página 4 de 6

**PRIMEIRA ALTERAÇÃO CONTRATUAL DA EMPRESA INDIVIDUAL DE
RESPONSABILIDADE LIMITADA – EIRELI
T. V. L. CAVALCANTE EIRELI**

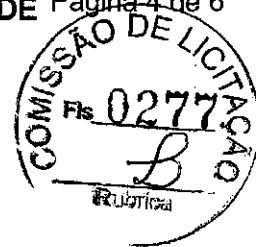

CNAE Nº 4761-0/03 - Comércio varejista de artigos de papelaria
CNAE Nº 4783-6/02 - Comércio varejista de artigos esportivos
CNAE Nº 4771-7/04 - Comércio varejista de medicamentos veterinários
CNAE Nº 4772-5/00 - Comércio varejista de cosméticos, produtos de perfumaria e de higiene pessoal
CNAE Nº 4782-2/01 - Comércio varejista de calçados
CNAE Nº 4782-2/02 - Comércio varejista de artigos de viagem
CNAE Nº 4789-0/04 - Comércio varejista de animais vivos e de artigos e alimentos para animais de estimação
CNAE Nº 4789-0/05 - Comércio varejista de produtos saneantes domissanitários
CNAE Nº 9609-2/08 - Higiene e embelezamento de animais domésticos
CNAE Nº 7820-5/00 - Locação de mão-de-obra temporária

CLÁUSULA IV - DO INÍCIO DAS ATIVIDADES E PRAZO DE DURAÇÃO (art. 53, III, F, Decreto nº 1.800/96)
A empresa iniciou suas atividades 24/02/2021 e seu prazo de duração é indeterminado.

CLÁUSULA V - DO CAPITAL (ART. 997, III e IV e ART. 1.052 e 1.055, CC)
O capital é de R\$ 120.000,00 (cento e vinte mil reais), totalmente subscrito e integralizado, neste ato, da seguinte forma:
R\$ 120.000,00 (cento e vinte mil reais) em moeda corrente no País.

CLÁUSULA VI - DA ADMINISTRAÇÃO (ART. 997, VI, CC)
A administração será exercida pelo titular THYAGO VYCTOR LEAO CAVALCANTE, que representará legalmente a empresa e poderá praticar todo e qualquer ato de gestão pertinentes ao objeto.

CLÁUSULA VII - DO BALANÇO PATRIMONIAL (art. 1.065, CC)
Ao término de cada exercício, em 31 de dezembro, o administrador prestará contas justificadas de sua administração, procedendo à elaboração do inventário, do balanço patrimonial e do balanço de resultado econômico, cabendo ao empresário, os lucros ou perdas apuradas.

CLÁUSULA VIII - DECLARAÇÃO DE DESIMPEDIMENTO DE ADMINISTRADOR (art. 1.011, § 1º CC e art. 37, II da Lei nº 8.934 de 1994)
O Administrador declara, sob as penas da lei, de que não está impedido de exercer a administração da empresa, por lei especial, ou em virtude de condenação criminal, ou por se encontrar sob os efeitos dela, a pena que vede, ainda que temporariamente, o acesso a cargos públicos; ou por crime falimentar, de prevaricação, peita ou suborno, concussão, peculato, ou contra a economia popular, contra o sistema financeiro nacional, contra normas de defesa da concorrência, contra as relações de consumo, fé pública, ou a propriedade.

CLÁUSULA IX - DA DECLARAÇÃO DE NÃO PARTICIPAÇÃO EM OUTRA EIRELI (art. 980-A, § 2º CC)
O titular da empresa declara, sob as penas da lei, que não figura como titular de nenhuma outra empresa individual de responsabilidade limitada.

CLÁUSULA X - DO PRÓ LABORE
Titular poderá fixar uma retirada mensal, a título de pro labore, observadas as disposições regulamentares pertinentes.

CLÁUSULA XI - DO FALECIMENTO (art. 1.028, CC)
Falecendo o titular, seus sucessores poderão continuar o exercício da empresa. Não sendo possível ou inexistindo interesse na continuidade, o valor de seus haveres será apurado e liquidado com base na situação patrimonial da empresa, à data da resolução, verificada em balanço especialmente levantado.

CLÁUSULA XII - DA INTERDIÇÃO (art. 974, § 3º CC)
Sendo interditado o titular, ele poderá continuar o exercício da empresa, desde que ele seja devidamente representado ou assistido, conforme o grau de sua incapacidade, e que a administração da empresa caiba a terceiro não impedido.

WCS

B

Q

Z

PRIMEIRA ALTERAÇÃO CONTRATUAL DA EMPRESA INDIVIDUAL DE
RESPONSABILIDADE LIMITADA – EIRELI
T. V. L. CAVALCANTE EIRELI

Página 5 de 6

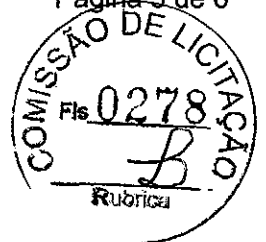

CLÁUSULA XIII - PORTE EMPRESARIAL

O titular declara que a empresa se enquadra como Microempresa - ME, nos termos da Lei Complementar nº 123, de 14 de dezembro de 2006, e que não se enquadra em qualquer das hipóteses de exclusão relacionadas no § 4º do art. 3º da mencionada lei. (art. 3º, I, LC nº 123, de 2006)

E, por estar assim constituído, assino o presente instrumento.

Imperatriz - MA, 29 de setembro de 2021

THYAGO VYCTOR LEAO CAVALCANTE
Titular/Administrador

(Handwritten mark)

B

(Handwritten mark)

(Handwritten mark)

F



MINISTÉRIO DA ECONOMIA
Secretaria Especial de Desburocratização, Gestão e Governo Digital
Secretaria de Governo Digital
Departamento Nacional de Registro Empresarial e Integração

Página 6 de 6



ASSINATURA ELETRÔNICA

Certificamos que o ato da empresa T. V. L. CAVALCANTE EIRELI consta assinado digitalmente por:

IDENTIFICAÇÃO DO(S) ASSINANTE(S)	
CPF/CNPJ	Nome
60795820313	THYAGO VYCTOR LEAO CAVALCANTE

WCT

JUCEMA

B

CERTIFICO O REGISTRO EM 30/09/2021 09:35 SOB Nº 20211205214.
PROTOCOLO: 211205214 DE 30/09/2021.
CÓDIGO DE VERIFICAÇÃO: 12107254504. CNPJ DA SEDE: 40981143000146.
NIRE: 21600182387. COM EFEITOS DO REGISTRO EM: 29/09/2021.
T. V. L. CAVALCANTE EIRELI

LÍLIAN THERESA RODRIGUES MENDONÇA
SECRETÁRIA-GERAL
www.empresafacil.ma.gov.br

A validade deste documento, se impresso, fica sujeito à comprovação de sua autenticidade nos respectivos portais, informando seus respectivos códigos de verificação.

[Assinaturas manuscritas]



REPÚBLICA FEDERATIVA DO BRASIL
CADASTRO NACIONAL DA PESSOA JURÍDICA



NÚMERO DE INSCRIÇÃO 40.981.143/0001-46 MATRIZ	COMPROVANTE DE INSCRIÇÃO E DE SITUAÇÃO CADASTRAL	DATA DE ABERTURA 24/02/2021
NOME EMPRESARIAL T. V. L. CAVALCANTE EIRELI		
TÍTULO DO ESTABELECIMENTO (NOME DE FANTASIA) T. V. L. CAVALCANTE	PORTE ME	
CÓDIGO E DESCRIÇÃO DA ATIVIDADE ECONÔMICA PRINCIPAL 46.39-7-01 - Comércio atacadista de produtos alimentícios em geral		
CÓDIGO E DESCRIÇÃO DAS ATIVIDADES ECONÔMICAS SECUNDÁRIAS 46.23-1-09 - Comércio atacadista de alimentos para animais 46.31-1-00 - Comércio atacadista de leite e laticínios 46.33-8-01 - Comércio atacadista de frutas, verduras, raízes, tubérculos, hortaliças e legumes frescos 46.34-6-01 - Comércio atacadista de carnes bovinas e suínas e derivados 46.34-6-02 - Comércio atacadista de aves abatidas e derivados 46.37-1-04 - Comércio atacadista de pães, bolos, biscoitos e similares 46.41-9-03 - Comércio atacadista de artigos de armarinho 46.42-7-01 - Comércio atacadista de artigos do vestuário e acessórios, exceto profissionais e de segurança 46.43-5-01 - Comércio atacadista de calçados 46.43-5-02 - Comércio atacadista de bolsas, malas e artigos de viagem 46.44-3-02 - Comércio atacadista de medicamentos e drogas de uso veterinário 46.46-0-01 - Comércio atacadista de cosméticos e produtos de perfumaria 46.46-0-02 - Comércio atacadista de produtos de higiene pessoal 46.47-8-01 - Comércio atacadista de artigos de escritório e de papelaria 46.47-8-02 - Comércio atacadista de livros, jornais e outras publicações 46.49-4-08 - Comércio atacadista de produtos de higiene, limpeza e conservação domiciliar 46.51-6-01 - Comércio atacadista de equipamentos de informática 46.51-6-02 - Comércio atacadista de suprimentos para informática 46.52-4-00 - Comércio atacadista de componentes eletrônicos e equipamentos de telefonia e comunicação 47.12-1-00 - Comércio varejista de mercadorias em geral, com predominância de produtos alimentícios - minimercados, mercearias e armazéns		
CÓDIGO E DESCRIÇÃO DA NATUREZA JURÍDICA 230-5 - Empresa Individual de Responsabilidade Limitada (de Natureza Empresári		
LOGRÁDOURO R SAO JOSE	NÚMERO 60 B	COMPLEMENTO GALPAOB
CEP 65.908-253	BAIRRO/DISTRITO MUTIRAO	MUNICÍPIO IMPERATRIZ
UF MA	TELEFONE (99) 9144-5043	
ENDEREÇO ELETRÔNICO T.V.L.CAVALCANTE.EIRELI@OUTLOOK.COM		
ENTE FEDERATIVO RESPONSÁVEL (EFR) *****		
SITUAÇÃO CADASTRAL ATIVA	DATA DA SITUAÇÃO CADASTRAL 24/02/2021	
MOTIVO DE SITUAÇÃO CADASTRAL		
SITUAÇÃO ESPECIAL *****	DATA DA SITUAÇÃO ESPECIAL *****	

Aprovado pela Instrução Normativa RFB nº 1.863, de 27 de dezembro de 2018.

Emitido no dia 04/10/2021 às 14:53:03 (data e hora de Brasília).

Página: 1/2



REPÚBLICA FEDERATIVA DO BRASIL
CADASTRO NACIONAL DA PESSOA JURÍDICA



NÚMERO DE INSCRIÇÃO 40.981.143/0001-46 MATRIZ	COMPROVANTE DE INSCRIÇÃO E DE SITUAÇÃO CADASTRAL	DATA DE ABERTURA 24/02/2021
NOME EMPRESARIAL T. V. L. CAVALCANTE EIRELI		
CÓDIGO E DESCRIÇÃO DAS ATIVIDADES ECONÔMICAS SECUNDÁRIAS 47.21-1-03 - Comércio varejista de laticínios e frios 47.21-1-04 - Comércio varejista de doces, balas, bombons e semelhantes 47.22-9-01 - Comércio varejista de carnes - açougues 47.22-9-02 - Pelxaria 47.24-5-00 - Comércio varejista de hortifrutigranjeiros 47.54-7-01 - Comércio varejista de móveis 47.54-7-03 - Comércio varejista de artigos de iluminação 47.55-5-02 - Comercio varejista de artigos de armarinho 47.55-5-03 - Comercio varejista de artigos de cama, mesa e banho 47.61-0-01 - Comércio varejista de livros 47.61-0-03 - Comércio varejista de artigos de papelaria 47.63-6-02 - Comércio varejista de artigos esportivos 47.71-7-04 - Comércio varejista de medicamentos veterinários 47.72-5-00 - Comércio varejista de cosméticos, produtos de perfumaria e de higiene pessoal 47.82-2-01 - Comércio varejista de calçados 47.82-2-02 - Comércio varejista de artigos de viagem 47.89-0-04 - Comércio varejista de animais vivos e de artigos e alimentos para animais de estimação 47.89-0-05 - Comércio varejista de produtos saneantes domissanitários 78.20-5-00 - Locação de mão-de-obra temporária 96.09-2-08 - Higiene e embelezamento de animais domésticos		
CÓDIGO E DESCRIÇÃO DA NATUREZA JURÍDICA 230-5 - Empresa Individual de Responsabilidade Limitada (de Natureza Empresári		
LOGRADOURO R SAO JOSE	NÚMERO 60 B	COMPLEMENTO GALPAOB
CEP 65.908-253	BAIRRO/DISTRITO MUTIRAO	MUNICÍPIO IMPERATRIZ
UF MA	ENDEREÇO ELETRÔNICO T.V.L.CAVALCANTE.EIRELI@OUTLOOK.COM	
TELEFONE (99) 9144-5043		
ENTE FEDERATIVO RESPONSÁVEL (EFR) *****		
SITUAÇÃO CADASTRAL ATIVA	DATA DA SITUAÇÃO CADASTRAL 24/02/2021	
MOTIVO DE SITUAÇÃO CADASTRAL		
SITUAÇÃO ESPECIAL *****	DATA DA SITUAÇÃO ESPECIAL *****	

Aprovado pela Instrução Normativa RFB nº 1.863, de 27 de dezembro de 2018.

Emitido no dia **04/10/2021** às **14:53:03** (data e hora de Brasília).

Página: 2/2

B

0007

CA

E



MINISTÉRIO DA FAZENDA
Secretaria da Receita Federal do Brasil
Procuradoria-Geral da Fazenda Nacional



**CERTIDÃO NEGATIVA DE DÉBITOS RELATIVOS AOS TRIBUTOS FEDERAIS E À DÍVIDA
ATIVA DA UNIÃO**

Nome: T. V. L. CAVALCANTE EIRELI
CNPJ: 40.981.143/0001-46

Ressalvado o direito de a Fazenda Nacional cobrar e inscrever quaisquer dívidas de responsabilidade do sujeito passivo acima identificado que vierem a ser apuradas, é certificado que não constam pendências em seu nome, relativas a créditos tributários administrados pela Secretaria da Receita Federal do Brasil (RFB) e a inscrições em Dívida Ativa da União (DAU) junto à Procuradoria-Geral da Fazenda Nacional (PGFN).

Esta certidão é válida para o estabelecimento matriz e suas filiais e, no caso de ente federativo, para todos os órgãos e fundos públicos da administração direta a ele vinculados. Refere-se à situação do sujeito passivo no âmbito da RFB e da PGFN e abrange inclusive as contribuições sociais previstas nas alíneas 'a' a 'd' do parágrafo único do art. 11 da Lei nº 8.212, de 24 de julho de 1991.

A aceitação desta certidão está condicionada à verificação de sua autenticidade na Internet, nos endereços <<http://rfb.gov.br>> ou <<http://www.pgfn.gov.br>>.

Certidão emitida gratuitamente com base na Portaria Conjunta RFB/PGFN nº 1.751, de 2/10/2014.

Emitida às 17:23:02 do dia 04/10/2021 <hora e data de Brasília>.

Válida até 02/04/2022.

Código de controle da certidão: **96EC.D458.2CA6.BD0B**

Qualquer rasura ou emenda invalidará este documento.

B

(001).

Handwritten signature or mark.

Handwritten signature or mark.

BRASIL

(HTTPS://GOV.BR)



Confirmação da Autenticidade de Certidões

Resultado da Confirmação de Autenticidade de Certidão

CNPJ: 40.981.143/0001-46

Código de Controle: 96EC.D458.2CA6.BD0B

Data da Emissão: 04/10/2021

Hora da Emissão: 17:23:02

Tipo Certidão: Negativa

Certidão Negativa emitida em 04/10/2021, com validade até 02/04/2022.

[Página Anterior \(/Servicos/certidaointernet/PJ/Autenticidade/Voltar\)](#)

[Nova consulta \(/Servicos/certidaointernet/PJ/Autenticidade/Confirmar\)](#)

B

CCD.

Q

W



**GOVERNO DO ESTADO DO MARANHÃO
SECRETARIA DE ESTADO DA FAZENDA**



CERTIDÃO NEGATIVA DE DÉBITO

Nº Certidão: 184042/21

Data da

14/07/2021 21:09:05

Inscrição Estadual: 126863539

CPF/CNPJ: 40981143000146

Razão Social: T V L CAVALCANTE EIRELI

Endereço: RUA SAO JOSE, 60 B GALPAOB CEP: 65908253 - MUTIRAO

Telefone: (99)91445043

Município: IMPERATRIZ

UF: MA

Certificamos que, após a realização das consultas procedidas no sistema desta Secretaria, substanciado pelos artigos 240 a 242, da lei nº 7.799, de 19/12/2002 e disposto no artigo 205 da lei nº 5.172, de 25 de outubro de 1966 (Código Tributário Nacional), não constam débitos relativos aos tributos estaduais, administrados por esta Secretaria, em nome do sujeito passivo acima identificado. Ressalvado, todavia, à Fazenda Pública Estadual o direito da cobrança de dívidas que venham a ser apuradas e não alcançadas pela decadência.

Validade da Certidão: 120 (cento e vinte) dias: 11/11/2021.

A autenticidade desta certidão deverá ser confirmada no endereço:
<http://portal.sefaz.ma.gov.br/>, clicando no item "Certidões" e em seguida em "Validação de Certidão Negativa de Débito".

CERTIDÃO EMITIDA GRATUITAMENTE.

B

WAD.

E

Data Impressão: 04/10/2021 17:27:33



Certidão Negativa de Débito



Resultado da Validação da Certidão Negativa de Débito

Nº da Certidão: 184042/21
Data de Validade: 11/11/2021
Data de Emissão: 14/07/2021 21:09:05
Inscrição Estadual: 126863539
CPF/CNPJ: 40981143000146
Razão Social: T V L CAVALCANTE EIRELI

Desenvolvido pela Sefaz/COTEC - 2005-2009

B

WOT.

Q

W



**GOVERNO DO ESTADO DO MARANHÃO
SECRETARIA DE ESTADO DA FAZENDA**

CERTIDÃO NEGATIVA DE DÍVIDA ATIVA

Nº Certidão: 053607/21

Data da

06/08/2021 07:31:19

Inscrição Estadual: 126863539

CPF/CNPJ: 40981143000146

Razão Social: T V L CAVALCANTE EIRELI

Endereço: RUA SAO JOSE, 60 B GALPAOB CEP: 65908253 - MUTIRAO

Telefone: (99)91445043

Município: IMPERATRIZ

UF: MA

Certificamos que, após a realização das consultas procedidas no sistema desta Secretaria e na forma do disposto do artigo 156, da lei nº 2.231, de 29/12/1962, substanciado pelos artigos 240 a 242 da lei nº 7.799, de 19/12/2002, bem como prescreve o artigo 205 da lei nº 5.172, de 25 de outubro de 1966 (Código Tributário Nacional) não constam débitos inscritos na Dívida Ativa, em nome do sujeito passivo acima identificado.

Validade da Certidão: 120 (cento e vinte) dias: 04/12/2021.

A autenticidade desta certidão deverá ser confirmada no endereço:

<http://portal.sefaz.ma.gov.br/>, clicando no item "Certidões" e em seguida em "Validação de Certidão Negativa de Dívida Ativa".

CERTIDÃO EMITIDA GRATUITAMENTE.

B

WCS

A

E

Data Impressão: 04/10/2021 17:28:19



Certidão Negativa de Dívida Ativa



Resultado da Validação da Certidão Negativa Dívida Ativa de Dívida Ativa

CERTIDÃO VÁLIDA!

Nº da Certidão: 053607/21

Data de Validade: 04/12/2021

Data de Emissão: 06/08/2021 07:31:19

Inscrição Estadual: 126863539

CPF/CNPJ: 40981143000146

Razão Social: T V L CAVALCANTE EIRELI

Desenvolvido pela Sefaz/COTEC - 2005-2009

B

Wach.

CP

E

[Voltar](#)[Imprimir](#)

Certificado de Regularidade do FGTS - CRF

Inscrição: 40.981.143/0001-46

Razão Social: T V L CAVALCANTE EIRELI

Endereço: RUA SAO JOSE 60 B GALPAO B / MUTIRAO / IMPERATRIZ / MA / 65908-253

A Caixa Econômica Federal, no uso da atribuição que lhe confere o Art. 7, da Lei 8.036, de 11 de maio de 1990, certifica que, nesta data, a empresa acima identificada encontra-se em situação regular perante o Fundo de Garantia do Tempo de Serviço - FGTS.

O presente Certificado não servirá de prova contra cobrança de quaisquer débitos referentes a contribuições e/ou encargos devidos, decorrentes das obrigações com o FGTS.

Validade: 26/09/2021 a 25/10/2021

Certificação Número: 2021092602333235567891

Informação obtida em 04/10/2021 17:24:17

A utilização deste Certificado para os fins previstos em Lei esta condicionada a verificação de autenticidade no site da Caixa:
www.caixa.gov.br

B

laca

Q

W



Dúvidas mais Frequentes

Histórico do Empregador

O Histórico do Empregador apresenta os registros dos CRF concedidos nos últimos 24 meses, conforme Manual de Orientações Regularidade do Empregador.

Inscrição: 40.981.143/0001-46

Razão social: T V L CAVALCANTE EIRELI

Data de Emissão/Leitura	Data de Validade	Número do CRF
26/09/2021	26/09/2021 a 25/10/2021	2021092602333235567891
07/09/2021	07/09/2021 a 06/10/2021	2021090703060025118332
19/08/2021	19/08/2021 a 17/09/2021	2021081902544874631045
31/07/2021	31/07/2021 a 29/08/2021	2021073102381114202192
13/04/2021	13/04/2021 a 10/08/2021	2021041303143544696073
25/03/2021	25/03/2021 a 23/04/2021	2021032502485456729953
06/03/2021	06/03/2021 a 04/04/2021	2021030602320284208109

Resultado da consulta em 07/10/2021 10:09:58

Voltar

B

WCP.

RA

E



PODER JUDICIÁRIO
JUSTIÇA DO TRABALHO

Página 1 de 1



CERTIDÃO NEGATIVA DE DÉBITOS TRABALHISTAS

Nome: T. V. L. CAVALCANTE EIRELI (MATRIZ E FILIAIS)
CNPJ: 40.981.143/0001-46
Certidão nº: 21370055/2021
Expedição: 06/07/2021, às 21:55:22
Validade: 01/01/2022 - 180 (cento e oitenta) dias, contados da data de sua expedição.

Certifica-se que T. V. L. CAVALCANTE EIRELI (MATRIZ E FILIAIS), inscrito(a) no CNPJ sob o nº 40.981.143/0001-46, **NÃO CONSTA** do Banco Nacional de Devedores Trabalhistas.

Certidão emitida com base no art. 642-A da Consolidação das Leis do Trabalho, acrescentado pela Lei nº 12.440, de 7 de julho de 2011, e na Resolução Administrativa nº 1470/2011 do Tribunal Superior do Trabalho, de 24 de agosto de 2011.

Os dados constantes desta Certidão são de responsabilidade dos Tribunais do Trabalho e estão atualizados até 2 (dois) dias anteriores à data da sua expedição.

No caso de pessoa jurídica, a Certidão atesta a empresa em relação a todos os seus estabelecimentos, agências ou filiais.

A aceitação desta certidão condiciona-se à verificação de sua autenticidade no portal do Tribunal Superior do Trabalho na Internet (<http://www.tst.jus.br>).

Certidão emitida gratuitamente.

INFORMAÇÃO IMPORTANTE

Do Banco Nacional de Devedores Trabalhistas constam os dados necessários à identificação das pessoas naturais e jurídicas inadimplentes perante a Justiça do Trabalho quanto às obrigações estabelecidas em sentença condenatória transitada em julgado ou em acordos judiciais trabalhistas, inclusive no concernente aos recolhimentos previdenciários, a honorários, a custas, a emolumentos ou a recolhimentos determinados em lei; ou decorrentes de execução de acordos firmados perante o Ministério Público do Trabalho ou Comissão de Conciliação Prévia.

B

(Assinatura)

(Assinatura)

(Assinatura)

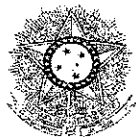

PODER JUDICIÁRIO
JUSTIÇA DO TRABALHO



CERTIDÃO NEGATIVA DE DÉBITOS TRABALHISTAS

Nome: T. V. L. CAVALCANTE EIRELI (MATRIZ E FILIAIS)
CNPJ: 40.981.143/0001-46
Certidão nº: 21370055/2021
Expedição: 06/07/2021, às 21:55:22
Validade: 01/01/2022 - 180 (cento e oitenta) dias, contados da data de sua expedição.

Certifica-se que **T. V. L. CAVALCANTE EIRELI (MATRIZ E FILIAIS)**, inscrito(a) no CNPJ sob o nº **40.981.143/0001-46**, **NÃO CONSTA** do Banco Nacional de Devedores Trabalhistas.

Certidão emitida com base no art. 642-A da Consolidação das Leis do Trabalho, acrescentado pela Lei nº 12.440, de 7 de julho de 2011, e na Resolução Administrativa nº 1470/2011 do Tribunal Superior do Trabalho, de 24 de agosto de 2011.

Os dados constantes desta Certidão são de responsabilidade dos Tribunais do Trabalho e estão atualizados até 2 (dois) dias anteriores à data da sua expedição.

No caso de pessoa jurídica, a Certidão atesta a empresa em relação a todos os seus estabelecimentos, agências ou filiais.

A aceitação desta certidão condiciona-se à verificação de sua autenticidade no portal do Tribunal Superior do Trabalho na Internet (<http://www.tst.jus.br>).

Certidão emitida gratuitamente.

INFORMAÇÃO IMPORTANTE

Do Banco Nacional de Devedores Trabalhistas constam os dados necessários à identificação das pessoas naturais e jurídicas inadimplentes perante a Justiça do Trabalho quanto às obrigações estabelecidas em sentença condenatória transitada em julgado ou em acordos judiciais trabalhistas, inclusive no concernente aos recolhimentos previdenciários, a honorários, a custas, a emolumentos ou a recolhimentos determinados em lei; ou decorrentes de execução de acordos firmados perante o Ministério Público do Trabalho ou Comissão de Conciliação Prévia.

B

WAD

CA

E



PREFEITURA DE IMPERATRIZ
SECRETARIA MUNICIPAL DE FAZENDA
Rua Godofredo Viana, N°750, Centro – Imperatriz (MA)
CNPJ: 06.158.455/0001-16

CERTIDÃO NEGATIVA DE DÉBITOS - CND

Número: 00000978372021

Data de expedição: 24/08/2021 11:27:02

A Prefeitura do Município de Imperatriz – MA, por intermédio do departamento de arrecadação, CERTIFICA que o contribuinte **T. V. L. CAVALCANTE EIRELI** que possui o CNPJ **40.981.143/0001-46** abaixo qualificado, encontra-se em situação regular perante a FAZENDA PÚBLICA MUNICIPAL, não constando débitos referentes a Tributos municipais, inscritos ou não em Dívida Ativa, até a presente data.

Reserva-se o direito de a Fazenda Municipal cobrar dívidas posteriormente comprovadas, hipótese prevista no Código Tributário Municipal - CTM.

DADOS DA EMPRESA:

CNPJ: 40.981.143/0001-46

Razão Social: T. V. L. CAVALCANTE EIRELI

Endereço: RUA MUTIRAO

Número: 60 B

Município: IMPERATRIZ

Bairro: MUTIRAO

Estado: MA

Regime tributário:
SIMPLES NACIONAL

Data de início de atividade:
24/02/2021

Código de validação: 361B85D171781DC667958CC55437B4F8

Data de validade da certidão: 23/10/2021

Finalidade: LICITAÇÃO



B

WACD

WACD

WACD

A



PREFEITURA DE IMPERATRIZ
SECRETARIA MUNICIPAL DE FAZENDA
Rua Governador Viana, nº750, Centro – Imperatriz (MA)
CNPJ: 06.158.455/0001-16

CERTIDÃO NEGATIVA DE DÉBITOS - CND

Número: 00000978372021

Data de expedição: 24/08/2021 11:27:02

A Prefeitura do Município de Imperatriz – MA, por intermédio do departamento de arrecadação, CERTIFICA que o contribuinte **T. V. L. CAVALCANTE EIRELI** que possui o CNPJ **40.981.143/0001-46** abaixo qualificado, encontra-se em situação regular perante a FAZENDA PÚBLICA MUNICIPAL, não constando débitos referentes a Tributos municipais, inscritos ou não em Dívida Ativa, até a presente data.

Reserva-se o direito de a Fazenda Municipal cobrar dívidas posteriormente comprovadas, hipótese prevista no Código Tributário Municipal - CTM.

DADOS DA EMPRESA:

CNPJ: 40.981.143/0001-46

Razão Social: T. V. L. CAVALCANTE EIRELI

Endereço: RUA MUTIRAO

Número: 60 B

Município: IMPERATRIZ

Bairro: MUTIRAO

Estado: MA

Regime tributário:

SIMPLES NACIONAL

Data de início de atividade:

24/02/2021

Código de validação: 361B85D171781DC667958CC55437B4F8

Data de validade da certidão: 23/10/2021

Finalidade: LICITAÇÃO



B

WOD

Q

W

REPÚBLICA FEDERATIVA DO BRASIL



ESTADO DO MARANHÃO
PODER JUDICIÁRIO
COMARCA DE IMPERATRIZ

FÓRUM "MIN. HENRIQUE DE LA ROCQUE ALMEIDA"

Rua Rui Barbosa, s/nº, Centro, Imperatriz-MA CEP 65900-440
Tel.: (0**99) 3529-2039



SECRETARIA JUDICIAL DE DISTRIBUIÇÃO

CERTIDÃO DE FALÊNCIA

USANDO da faculdade que me confere a Lei, **CERTIFICO** a requerimento verbal de pessoa interessada que, dando busca nos Livros de registro de **DISTRIBUIÇÃO** dos feitos, referentes à **FALÊNCIA OU CONCORDATA**, do mês de **junho de 1971** até a presente data, **22/09/2021 às 08h51**, **NÃO CONSTA** distribuição alguma de pedido de **FALÊNCIA** ou **CONCORDATA E/OU RECUPERAÇÃO JUDICIAL** contra **T. V. L. CAVALCANTE EIRELI**, empresa estabelecida nesta cidade e comarca de Imperatriz, estado do Maranhão. Inscrita no CNPJ sob o nº **40.981.143/0001-46**.

CERTIFICO, finalmente que a Secretaria Judicial de Distribuição a meu cargo, é a única existente nesta Cidade e Comarca de Imperatriz. **O referido é verdade, me reporto e dou fé.** Dada e passada a presente Certidão nesta Secretaria, Cidade e Comarca de Imperatriz, Estado do Maranhão, aos **22 (vinte e dois) dias do mês de 09 (setembro) do ano de 2021 (Dois Mil e Vinte e Um)**. Eu, **Arlete dos Santos Sousa Martins**, **Auxiliar Judiciário**, matrícula 116236, digitei e datei. Eu, **EDILENE BANDEIRA DE ARAÚJO**, **Distribuidora Judicial** desta Comarca, assino.

Obs.: Esta Certidão Judicial é válida por 60 (sessenta dias), emitida em uma única via, sem rasuras e mediante assinatura do servidor, conforme os Artigos 198 e 199 do Código de Normas.



Imperatriz, 22 de setembro de 2021.

Edilene Bandeira de Araújo
Secretária da Distribuição
Mat: 180885

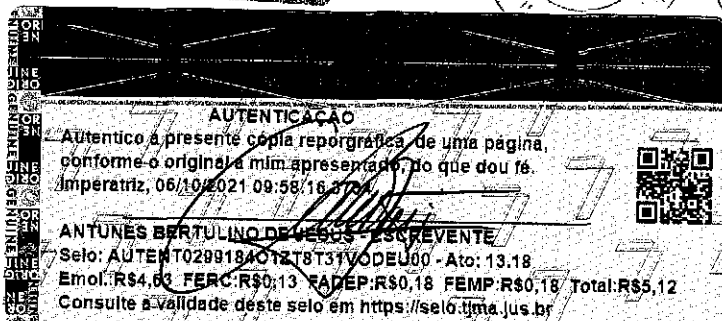

B
WOOD
[assinatura]



Ministério da Indústria e Comércio Exterior e Serviços

Secretaria Especial da Micro e Pequena Empresa

Departamento de Registro Empresarial e Integração



TERMO DE AUTENTICAÇÃO - LIVRO DIGITAL

Declaro exatos os Termos de Abertura e de Encerramento do Livro Digital com características abaixo, conferido e autenticado por ISABELA PALUSKI, sob a autenticidade nº 12102859343 em 28/04/2021, protocolo 210566035. Para validação de Autenticação dos Termos, deverá ser acessado o Portal de Serviços / verificação de documentos do Empreendedor (<http://www.empresafacil.ma.gov.br>) e informar o código de verificação.

Identificação de Empresa	
Nome Empresarial:	T. V. L. CAVALCANTE EIRELI
Número de Registro:	21600182387
CNPJ:	40981143000146
Município:	Imperatriz

Identificação de Livro Digital	
Tipo de Livro:	DIÁRIO
Número de Ordem:	1
Período de Escrituração:	24/02/2021 - 24/02/2021

Assinante(s)	Nome	CRC/OAB
06801632396	VINICIUS DE SOUSA PAIVA	MA015226
60795820313	THYAGO VYCTOR LEAO CAVALCANTE	

B

JUCEMA

CERTIFICO A AUTENTICAÇÃO EM 28/04/2021 08:24:17 SOB Nº 20210566035.
PROTOCOLO: 210566035 DE 23/04/2021. CÓDIGO DE VERIFICAÇÃO: 12102859343. NIRE: 21600182387.
T. V. L. CAVALCANTE EIRELI

ISABELA PALUSKI
RESPONSÁVEL PELA AUTENTICAÇÃO
SÃO LUÍS, 28/04/2021



T E R M O D E A B E R T U R A

CONTÉM ESTE CONJUNTO DE FORMULÁRIOS 6 (SEIS) FOLHAS NUMERADAS MECANICAMENTE DE 1 (UM) A 6 (SEIS), E SERVIRÁ DE LIVRO DIÁRIO NUM. 1(UM) DA EMPRESA T. V. L. CAVALCANTEEIRELI, FIRMA ESTABELECIDÀ À R SAO JOSE, 60 B GALPAOB MUTIRAO, NESTA CIDADE DE IMPERATRIZ/MA CEP: 65908253, REGISTRADA NA JUNTA COMERCIAL DO MESMO ESTADO SOB O NIRE NUM. 21600182387 POR DESPACHO DE 24/02/2021 E NO CADASTRO NACIONAL DE PESSOAS JURÍDICAS DO MINISTÉRIO DA FAZENDA (C.N.P.J.) 40981143000146, E INSCRITO NO MUNICÍPIO SOB O NUM. 428459815, E INSCRITO NA SECRETARIA ESTADUAL SOB O NUM. 126863539.

CONFORME DETERMINA INSTRUÇÃO NORMATIVA DREI N°11 DE 05 DE DEZEMBRO DE 2013 DO D.N.R.C, DECLARAMOS QUE O PRESENTE LIVRO ENCONTRA-SE TOTALMENTE ESCRITURADO, DE ACORDO COM A DOCUMENTAÇÃO QUE NOS FOI APRESENTADA.

O PRESENTE VAI ABAIXO ASSINADO PELO CONTADOR(A) RESPONSÁVEL, O SR. VINICIUS DE SOUSA PAIVA REGISTRADO NO C.R.C. SOB O NUM. 015226, REGISTRADO(A) NO C.P.F. SOB O NUM. 068.016.323-96.

IMPERATRIZ, 24 DE FEVEREIRO DE 2021.

TITULAR - THYAGO VYCTOR LEO CAVALCANTE

C.P.F - 60795820313

VINICIUS DE SOUSA PAIVA

C.R.C 015226

C.P.F 068.016.323-96

B

WAD.

A

Q

E

T. V. L. CAVALCANTE EIRELI(00139)

CNPJ : 40981143000146

NIRE: 21600182387 Data: 24/02/2021

Diário de fevereiro de 2021

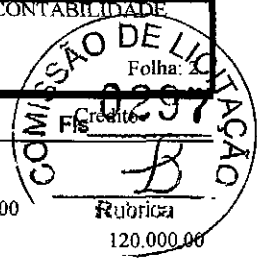

Conta	Histórico	C/P	Débito	Crédito
24 de fevereiro de 2021				
(25)	VALOR REF. INTEGRALIZAÇÃO DE CAPITAL	2907	120.000,00	
(2907)	VALOR REF. INTEGRALIZAÇÃO DE CAPITAL	25		120.000,00
TOTAL GERAL DO PERÍODO:			120.000,00	120.000,00

***** (XXXXX) *****

B

Verif.

Ⓢ

2

T. V. L. CAVALCANTE EIRELI(00139)

PAIVA CONTABILIDADE

Diário - Plano de Contas

Diário : 1

Folia: 1

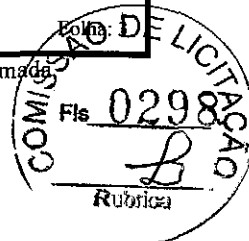

Classificação	Descrição	Chamada
1	Ativo	5
1-1	Circulante	10
1-1-01	Disponível	15
1-1-01-01	Numerários em caixa	20
1-1-01-01-01	Caixa	25
2	Passivo	680
2-3	Patrimônio líquido	1170
2-3-01	Capital Social	1175
2-3-01-01	Capital Social	2900
2-3-01-01-01	Capital Social Integralizado	2907

***** (XXXXXX) *****

B

WAD -

Q

E

P

T. V. L. CAVALCANTE EIRELI
R SAO JOSE, 60 B MUTIRAO COMPLEMENTO: GALPÃO B
CEP: 65908253 Imperatriz MA
CNPJ: 40981143000146 NIRE: 21600182387 Data: 24/02/2021
Balanço de Abertura em 24/02/2021

Página 4 de 7
PAIVA CONTABILIDADE



Descrição	Classificação	
Ativo (5)		
Circulante (10)		
Disponível (15)		
Numerários em caixa (20)		
Caixa (25)	1-1-01-01-01	120.000,00D
=Numerários em caixa		****120.000,00D
=Disponível		****120.000,00D
=T o t a l - Circulante		****120.000,00D
=T o t a l - Ativo		****120.000,00D

Sob as penas da lei, declaramos que as informações aqui contidas são verdadeiras e nos responsabilizamos por todas elas de acordo com a documentação que nos foi apresentada.

Imperatriz, 24 de fevereiro de 2021.

THYAGO VYCTOR LEAO CAVALCANTE
TITULAR
CPF: 60795820313

VINICIUS DE SOUSA PAIVA
Contador
CPF:068.016.323-96 CRC: 015226

B

WCP.

CP

E

T. V. L. CAVALCANTE EIRELI
R SAO JOSE, 60 B MUTIRAO COMPLEMENTO: GALPÃO B
CEP: 65908253 Imperatriz MA
CNPJ: 40981143000146 NIRE: 21600182387 Data: 24/02/2021
Balanco de Abertura em 24/02/2021

Página 5 de 7
PAIVA CONTABILIDADE

Folha: 5

Descrição	Classificação	
Passivo (680)		
Patrimônio líquido (1170)		
Capital Social (1175)		
Capital Social (2900)		
Capital Social Integralizado (2907)	2-3-01-01-01	120.000,00C
=Capital Social		****120.000,00C
=Capital Social		****120.000,00C
=T o t a l - Patrimônio líquido		****120.000,00C
=T o t a l - Passivo		****120.000,00C



Sob as penas da lei, declaramos que as informações aqui contidas são verdadeiras e nos responsabilizamos por todas elas de acordo com a documentação que nos foi apresentada.

Imperatriz, 24 de fevereiro de 2021.

THYAGO VYCTOR LEO CAVALCANTE
TITULAR
CPF: 60795820313

VINICIUS DE SOUSA PAIVA
Contador
CPF:068.016.323-96 CRC: 015226

B

W

CP

Z

T E R M O D E E N C E R R A M E N T O



CONTÉM ESTE CONJUNTO DE FORMULÁRIOS 6 (SEIS) FOLHAS NUMERADAS MECANICAMENTE DE 1 (UM) A 6 (SEIS), E SERVIU DE LIVRO DIÁRIO NUM. 1 (UM) DA EMPRESA T. V. L. CAVALCANTEEIRELI, FIRMA ESTABELECIDÀ R SAO JOSE, 60 B GALPAOB MUTIRAO, NESTA CIDADE DE IMPERATRIZ/MA CEP: 65908253, REGISTRADA NA JUNTA COMERCIAL DO MESMO ESTADO SOB O NIRE NUM. 21600182387 POR DESPACHO DE 24/02/2021 E NO CADASTRO NACIONAL DE PESSOAS JURÍDICAS DO MINISTÉRIO DA FAZENDA (C.N.P.J.) 40981143000146, E INSCRITO NO MUNICÍPIO SOB O NUM. 428459815, E INSCRITO NA SECRETARIA ESTADUAL SOB O NUM. 126863539, REFERENTE AO PERÍODO DE 24/02/2021 A 24/02/2021 E SE DESTINOU A FINS CONSTANTES DO TERMO DE ENCERRAMENTO.

CONFORME DETERMINA INSTRUÇÃO NORMATIVA DREI N°11 DE 05 DE DEZEMBRO DE 2013 DO D.N.R.C., DECLARAMOS QUE O PRESENTE LIVRO ENCONTRA-SE TOTALMENTE ESCRITURADO, DE ACORDO COM A DOCUMENTAÇÃO QUE NOS FOI APRESENTADA.

O PRESENTE VAI ABAIXO ASSINADO PELO CONTADOR(A) RESPONSÁVEL, O SR. VINICIUS DE SOUSA PAIVA REGISTRADO NO C.R.C. SOB O NUM. 015226, REGISTRADO(A) NO C.P.F. SOB O NUM. 068.016.323-96.

IMPERATRIZ, 24 DE FEVEREIRO DE 2021.

TITULAR - THYAGO VYCTOR LEO CAVALCANTE

C.P.F - 60795820313

VINICIUS DE SOUSA PAIVA

C.R.C 015226

C.P.F 068.016.323-96

B

CAV.

CA

E



ASSINATURA ELETRÔNICA

Certificamos que o ato da empresa T. V. L. CAVALCANTE EIRELI consta assinado digitalmente por:

IDENTIFICAÇÃO DO(S) ASSINANTE(S)	
CPF	Nome
06801632396	VINICIUS DE SOUSA PAIVA
60795820313	THYAGO VYCTOR LEAO CAVALCANTE

Handwritten signature

CERTIFICO A AUTENTICAÇÃO EM 28/04/2021 08:24:12 SOB N° 20210566035.
PROTOCOLO: 210566035 DE 23/04/2021. NIRE: 21600182387.
T. V. L. CAVALCANTE EIRELI

JUCEMA

ISABELA PALUSKI
RESPONSÁVEL PELA AUTENTICAÇÃO
SÃO LUÍS, 28/04/2021

Handwritten signature B

Handwritten signature

Handwritten signature

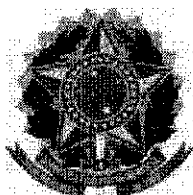

**CONSELHO REGIONAL DE CONTABILIDADE DO ESTADO DO MARANHÃO
CERTIDÃO DE REGULARIDADE PROFISSIONAL**

O **CONSELHO REGIONAL DE CONTABILIDADE DO ESTADO DO MARANHÃO** certifica que o(a) profissional identificado(a) no presente documento encontra-se em situação regular.

IDENTIFICAÇÃO DO REGISTRO

NOME.....	: Vinícius De Sousa Paiva
REGISTRO.....	: MA-015226/O-5
CATEGORIA.....	: CONTADOR
CPF.....	: 068.016.323-96

A presente CERTIDÃO não quita nem invalida quaisquer débitos ou infrações que posteriormente, venham a ser apurados pelo CRCMA contra o referido registro.

A falsificação deste documento constitui-se em crime previsto no Código Penal Brasileiro, sujeitando o autor à respectiva ação penal.

Emissão: MARANHÃO, 21/09/2021 as 12:56:37.

Válido até: 20/12/2021.

Código de Controle: 7517.3567.5571.6981.

Para verificar a autenticidade deste documento consulte o site do CRCMA.

[Handwritten signature]

B

[Handwritten signature]

[Handwritten signature]



INSC. ESTADUAL: 12.686.353-9 ÚLTIMA ALTERAÇÃO: 24/02/2021
RAZÃO SOCIAL: T V L CAVALCANTE EIRELI

SITUAÇÃO FISCAL: REGULAR SERASA: Não
MOTIVOS FISCAIS:

SITUAÇÃO CADASTRAL: ATIVO
MOTIVO CADASTRAL: -

DADOS GERAIS
CPF/CNPJ: 40.881.143/0001-46 INSC. CENTRALIZADORA: -
RAZÃO SOCIAL: T V L CAVALCANTE EIRELI TIPO PESSOA: JURÍDICA
NIRE: 21600182387 CAPITAL SOCIAL: 120.000,00
INÍCIO DE ATIVIDADES: 24/02/2021 UFRE: 47 - UFRE/IMPERATRIZ
AGÊNCIA REGIONAL: 02 - AGÊNCIA DE IMPERATRIZ CAT. DO ESTABELECIMENTO: MATRIZ OU UNICO
TIPO DE SOCIEDADE: EIRELI DATA OBRIG. EFD: -
REGIME DE PAG: SIMPLES NACIONAL ÁREA UTILIZADA: 250
DATA OBRIG. NFE: 01/12/2008
CORREIO ELETRÔNICO: LVJ.cavalcante.eireli@outlook.com

ENDEREÇO DE ESTABELECIMENTO
CEP: 65908-253 ENDEREÇO: RUA SAO JOSE NÚMERO: 60 B
COMPLEMENTO: GALPAOB BARRIO: MUTIRAO
PONTO DE REFERENC.: GALPAOB ESTADO: MA
CIDADE: IMPERATRIZ TELEFONE: (99)9144-5043 FAX: -
CEP CAIXA POSTAL: -

ENDEREÇO FISCAL
CEP: - ENDEREÇO: RUA SAO JOSE NÚMERO: 60 B
COMPLEMENTO: GALPAOB BARRIO: MUTIRAO
PONTO DE REFERENC.: - ESTADO: MA
CIDADE: IMPERATRIZ TELEFONE: (99)9144-5043 FAX: -
CEP CAIXA POSTAL: 00000-000

CNAE - ATIVIDADES ECONÔMICAS

ORDEN	CÓDIGO	DESCRIÇÃO
1	4635701	COMÉRCIO ATACADISTA DE PRODUTOS ALIMENTÍCIOS EM GERAL
2	9609208	HIGIENE E EMBELEZAMENTO DE ANIMAIS DOMÉSTICOS
3	4635801	COMÉRCIO ATACADISTA DE FRUTAS, VERDURAS, RAIZES, TUBÉRCULOS, HORTALIÇAS E LEGUMES FRESCOS
4	4634601	COMÉRCIO ATACADISTA DE CARNES BOVINAS E SUÍNAS E DERIVADOS
5	4634602	COMÉRCIO ATACADISTA DE AVES ABATIDAS E DERIVADOS
6	4637104	COMÉRCIO ATACADISTA DE PÃES, BOLOS, BISCOITOS E SIMILARES
7	4641903	COMÉRCIO ATACADISTA DE ARTIGOS DE ARMARINHO
8	4642701	COMÉRCIO ATACADISTA DE ARTIGOS DO VESTUÁRIO E ACESSÓRIOS, EXCETO PROFISSIONAIS E DE SEGURANÇA
9	4643501	COMÉRCIO ATACADISTA DE CALÇADOS
10	4643502	COMÉRCIO ATACADISTA DE BOLSAS, MALAS E ARTIGOS DE VIAGEM
11	4644302	COMÉRCIO ATACADISTA DE MEDICAMENTOS E DROGAS DE USO VETERINÁRIO
12	4646001	COMÉRCIO ATACADISTA DE COSMÉTICOS E PRODUTOS DE PERFUMARIA
13	4646002	COMÉRCIO ATACADISTA DE PRODUTOS DE HIGIENE PESSOAL
14	4647801	COMÉRCIO ATACADISTA DE ARTIGOS DE ESCRITÓRIO E DE PAPELARIA
15	4647802	COMÉRCIO ATACADISTA DE LIVROS, JORNAIS E OUTRAS PUBLICAÇÕES
16	4648408	COMÉRCIO ATACADISTA DE PRODUTOS DE HIGIENE, LIMPEZA E CONSERVAÇÃO DOMICILIAR
17	4651601	COMÉRCIO ATACADISTA DE EQUIPAMENTOS DE INFORMÁTICA
18	4651602	COMÉRCIO ATACADISTA DE SUPRIMENTOS PARA INFORMÁTICA
19	4652400	COMÉRCIO ATACADISTA DE COMPONENTES ELETRÔNICOS E EQUIPAMENTOS DE TELEFONIA E COMUNICAÇÃO
20	4712100	COMÉRCIO VAREJISTA DE MERCADORIAS EM GERAL, COM PREDOMINÂNCIA DE PRODUTOS ALIMENTÍCIOS -
21	4721103	COMÉRCIO VAREJISTA DE LATICÍNIOS E FRIOS
22	4721104	COMÉRCIO VAREJISTA DE DOCES, BALAS, BOMBONS E SEMELHANTES
23	4722801	COMÉRCIO VAREJISTA DE CARNES - AÇUGUES
24	4722802	PEDARIA
25	4724500	COMÉRCIO VAREJISTA DE HORTIFRUTIGRANJEIROS
26	4754701	COMÉRCIO VAREJISTA DE MÓVEIS

B

WAD

E

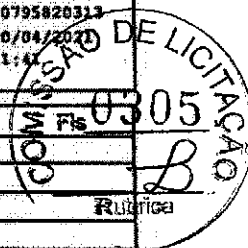

CNAE - ATIVIDADES ECONÔMICAS

ORDEN	CODIGO	DESCRIÇÃO
27	4754703	COMÉRCIO VAREJISTA DE ARTIGOS DE ILUMINAÇÃO
28	4755502	COMÉRCIO VAREJISTA DE ARTIGOS DE ARMARINHO
29	4755503	COMÉRCIO VAREJISTA DE ARTIGOS DE CAMA, MESA E BANHO
30	4761001	COMÉRCIO VAREJISTA DE LIVROS
31	4761003	COMÉRCIO VAREJISTA DE ARTIGOS DE PAPELARIA
32	4763802	COMÉRCIO VAREJISTA DE ARTIGOS ESPORTIVOS
33	4771704	COMÉRCIO VAREJISTA DE MEDICAMENTOS VETERINÁRIOS
34	4772500	COMÉRCIO VAREJISTA DE COSMÉTICOS, PRODUTOS DE PERFUMARIA E DE HIGIENE PESSOAL
35	4782201	COMÉRCIO VAREJISTA DE CALÇADOS
36	4782202	COMÉRCIO VAREJISTA DE ARTIGOS DE VIAGEM
37	4789004	COMÉRCIO VAREJISTA DE ANIMAIS VIVOS E DE ARTIGOS E ALIMENTOS PARA ANIMAIS DE ESTIMAÇÃO
38	4789005	COMÉRCIO VAREJISTA DE PRODUTOS SANEANTES DOMISSANITÁRIOS
39	4823109	COMÉRCIO ATACADISTA DE ALIMENTOS PARA ANIMAIS
40	4631100	COMÉRCIO ATACADISTA DE LEITE E LATICÍNIOS

REPRESENTANTES LEGAIS

CNN/CPF	NOMERAZÃO SOCIAL	TIPO DE RELAÇÃO
60795820313	THYAGO VYCTOR LEAO CAVALCANTE	205 - ADMINISTRADOR
60795820313	THYAGO VYCTOR LEAO CAVALCANTE	801 - EMPRESARIO
6901632396	VINICIUS DE SOUSA PAIVA	3 - CONTADOR

AÇÕES JUDICIAIS

TIPO	DATA INCLUSÃO	DATA REVOGAÇÃO	DOC. CONCESSÃO	EFEITO
Não existem Ações Judiciais para essa inscrição estadual.				

OBRIGATORIEDADE / CREDENCIAMENTO

TIPO	DATA INÍCIO	DATA FIM	SITUAÇÃO
ICMS	24/02/2021	-	Ativo
NF-e	01/12/2008	-	Ativo

INCENTIVOS / REGIMES ESPECIAIS

TIPO	DATA INÍCIO	DATA FIM	SITUAÇÃO
Não existem Incentivos/Regimes Especiais para essa inscrição			

B

(000)

**PREFEITURA MUNICIPAL DE IMPERATRIZ****Ficha Cadastral**

16/04/2021 18:06:55

**DADOS GERAIS**

CNPJ: 40.981.143/0001-46
TIPO DE PESSOA: Jurídica
NOME: T. V. L. CAVALCANTE EIRELI
NOME FANTASIA: T. V. L. CAVALCANTE
INSCRIÇÃO MUNICIPAL: 428459815
NATUREZA JURÍDICA: Empresa Individual de Responsabilidade
SITUAÇÃO CADASTRAL: Ativo
DATA DE REGISTRO: 2021-02-24 00:00:00

ENDEREÇO

LOGRADOURO: MUTIRAO
CIDADE/UF: IMPERATRIZ/MA
NÚMERO: 60 B
COMPLEMENTO: GALPAO:B;
CEP: 65908253
BAIRRO: MUTIRAO

CONTATO**TELEFONES:**

null

ATIVIDADES ECONÔMICAS

CÓDIGO	TIPO	DESCRIÇÃO
463970100	Principal	COMERCIO ATACADISTA DE PRODUTOS ALIMENTICIOS EM GERAL
462310900	-	COMERCIO ATACADISTA DE ALIMENTOS PARA ANIMAIS
463110000	-	COMERCIO ATACADISTA DE LEITE E LATICINIOS
464270100	-	COMERCIO ATACADISTA DE ARTIGOS DO VESTUARIO E ACESSORIOS, EXCETO
464350100	-	COMERCIO ATACADISTA DE CALCADOS
464780100	-	COMERCIO ATACADISTA DE ARTIGOS DE ESCRITORIO E DE PAPELARIA
463380100	-	COMERCIO ATACADISTA DE FRUTAS, VERDURAS, RAIZES, TUBERCULOS, HORTALICAS E
463710400	-	COMERCIO ATACADISTA DE PAES, BOLOS, BISCOITOS E SIMILARES
464190300	-	COMERCIO ATACADISTA DE ARTIGOS DE ARMARINHO
463460100	-	COMERCIO ATACADISTA DE CARNES BOVINAS E SUINAS E DERIVADOS
463460200	-	COMERCIO ATACADISTA DE AVES ABATIDAS E DERIVADOS
464350200	-	COMERCIO ATACADISTA DE BOLSAS, MALAS E ARTIGOS DE VIAGEM
464430200	-	COMERCIO ATACADISTA DE MEDICAMENTOS E DROGAS DE USO VETERINARIO
464600100	-	COMERCIO ATACADISTA DE COSMETICOS E PRODUTOS DE PERFUMARIA
464600200	-	COMERCIO ATACADISTA DE PRODUTOS DE HIGIENE PESSOAL
464780200	-	COMERCIO ATACADISTA DE LIVROS, JORNAIS E OUTRAS PUBLICACOES
464940800	-	COMERCIO ATACADISTA DE PRODUTOS DE HIGIENE, LIMPEZA E CONSERVACAO
465160200	-	COMERCIO ATACADISTA DE SUPRIMENTOS PARA INFORMATICA

B

E



465240000	-	COMERCIO ATACADISTA DE COMPONENTES ELETRONICOS E EQUIPAMENTOS DE
472110300	-	COMERCIO VAREJISTA DE LATICINIOS E FRIOS
472290200	-	PEIXARIA
476360200	-	COMERCIO VAREJISTA DE ARTIGOS ESPORTIVOS
477250000	-	COMERCIO VAREJISTA DE COSMETICOS, PRODUTOS DE PERFUMARIA E DE HIGIENE
478220100	-	COMERCIO VAREJISTA DE CALCADOS
471210000	-	COMERCIO VAREJISTA DE MERCADORIAS EM GERAL, COM PREDOMINANCIA DE PRODUTOS
465160100	-	COMERCIO ATACADISTA DE EQUIPAMENTOS DE INFORMATICA
472290100	-	COMERCIO VAREJISTA DE CARNES - ACOUGUES
477170400	-	COMERCIO VAREJISTA DE MEDICAMENTOS VETERINARIOS
472110400	-	COMERCIO VAREJISTA DE DOCES, BALAS, BOMBONS E SEMELHANTES
476100100	-	COMERCIO VAREJISTA DE LIVROS
472450000	-	COMERCIO VAREJISTA DE HORTIFRUTIGRANJEIROS
476100300	-	COMERCIO VAREJISTA DE ARTIGOS DE PAPELARIA
478220200	-	COMERCIO VAREJISTA DE ARTIGOS DE VIAGEM
475470300	-	COMERCIO VAREJISTA DE ARTIGOS DE ILUMINACAO
475550200	-	COMERCIO VAREJISTA DE ARTIGOS DE ARMARINHO
475550300	-	COMERCIO VAREJISTA DE ARTIGOS DE CAMA, MESA E BANHO
478900500	-	COMERCIO VAREJISTA DE PRODUTOS SANEANTES DOMISSANITARIOS
478900400	-	COMERCIO VAREJISTA DE ANIMAIS VIVOS E DE ARTIGOS E ALIMENTOS PARA ANIMAIS DE
475470100	-	COMERCIO VAREJISTA DE MOVEIS
960920800	-	HIGIENE E EMBELEZAMENTO DE ANIMAIS DOMESTICOS

1000

B



R. M. DA SILVA EIRELI - ME

CNPJ.: 19.413.978/0001-03

I.E.: 124266886



ATESTADO DE CAPACIDADE TECNICA

Atestamos para os devidos fins que a empresa **T. V. L. CAVALCANTE EIRELI** portadora do CNPJ: **40.981.143/0001-46**, com sede à Rua São José nº 60b, Galpão B, Bairro Mutirão, Imperatriz – MA, está dentro dos padrões de qualidade e desempenho e que cumpriu com sua obrigação nos fornecimentos de **MATERIAIS ELETRODOMÉSTICOS E ELETROELETRÔNICOS EM GERAL**, entregues a esta empresa tendo em vista a qualidade dos produtos e o fornecimento dentro do prazo e condições solicitadas vem cumprindo todos os compromissos firmados até a presente data, não havendo nada que descaracterize a sua conduta de empresa responsável.

ITEM	ESPECIFICAÇÃO	UND	QTD
1	FERRO DE PASSAR	UND	3
2	CAFETEIRA ELÉTRICA	UND	4
3	FRITADEIRA ELETRICA	UND	2
4	CAIXA DE SOM PORTÁTIL	UND	2
5	SMART TV LED "24"	UND	1
6	FOGÃO CONSUL 05 BOCAS	UND	2
7	FREEZER HORIZONTAL 02 PORTAS	UND	1
8	ESPRESSO DE FRUTAS	UND	2
9	UMIFICADOR DE AR	UND	3
10	MÁQUINA DE LAVAR LOUÇA	UND	1

IMPERATRIZ – MA, 05 de Agosto de 2021.

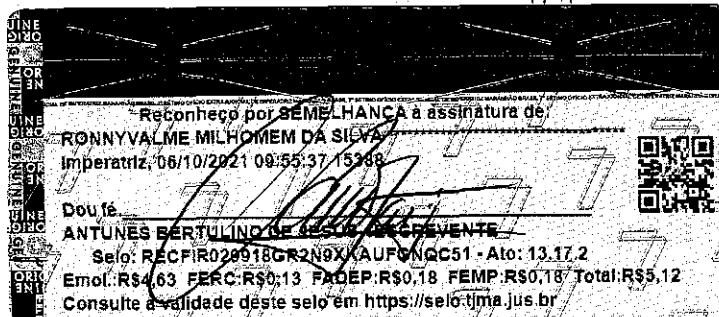

Ronnyvalme milhomem da Silva

Ronnyvalme Milhomem da Silva
RG nº 0150980320000 – 2ª VIA SESP/MA

CPF nº 974.594.963-91

Proprietário



R. M. DA SILVA EIRELI - ME

CNPJ.: 19.413.978/0001-03

I.E.: 124266886



ATESTADO DE CAPACIDADE TECNICA

Atestamos para os devidos fins que a empresa **T. V. L. CAVALCANTE EIRELI** portadora do CNPJ: **40.981.143/0001-46**, com sede à Rua São José nº 60b, Galpão B, Bairro Mutirão, Imperatriz – MA, está dentro dos padrões de qualidade e desempenho e que cumpriu com sua obrigação nos fornecimentos de **MATERIAIS ELETRODOMÉSTICOS E ELETROELETRÔNICOS EM GERAL**, entregues a esta empresa tendo em vista a qualidade dos produtos e o fornecimento dentro do prazo e condições solicitadas vem cumprindo todos os compromissos firmados até a presente data, não havendo nada que descaracterize a sua conduta de empresa responsável.

ITEM	ESPECIFICAÇÃO	UND	QTD
1	FERRO DE PASSAR	UND	3
2	CAFETEIRA ELÉTRICA	UND	4
3	FRITEIRA ELÉTRICA	UND	2
4	CAIXA DE SOM PORTÁTIL	UND	2
5	SMART TV LED "24"	UND	1
6	FOGÃO CONSUL 05 BOCAS	UND	2
7	FREEZER HORIZONTAL 02 PORTAS	UND	1
8	ESPRESSO DE FRUTAS	UND	2
9	UMIFICADOR DE AR	UND	3
10	MÁQUINA DE LAVAR LOUÇA	UND	1

IMPERATRIZ – MA, 05 de Agosto de 2021.

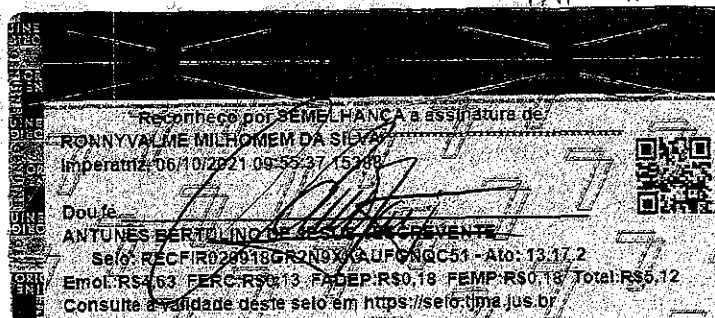

WOOD
B

Ronnyvalme Milhomem da Silva
RG nº 0150980320000 – 2ª VIA SESP/MA
CPF nº 974.594.963-91
Proprietário

T. V. L. CAVALCANTE EIRELI

CNPJ:40.981.143/0001-46

IE: 12.686.353-9

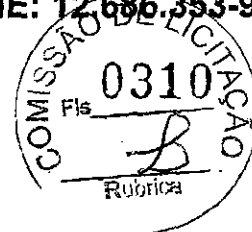

PREGÃO PRESENCIAL Nº 014/2021 - CPL

ANEXO IV

MODELO DE DECLARAÇÃO DE CUMPRIMENTO DO INC. V DO ART. 27
DA LEI 8.666/93

DECLARAÇÃO

T. V. L. CAVALCANTE EIRELI, inscrito no CNPJ nº 40.981.143/0001-46 por intermédio do seu representante legal o(a) Sr(a) THYAGO VYCTOR LEÃO CAVALCANTE, portador da Carteira de Identidade nº 041992442011-2 e do CPF nº 607.958.203-13, DECLARA, para fins do disposto no inc. V do art. 27 da Lei nº 8.666, de 21 de junho de 1993, acrescido pela Lei nº 9.854, de 27 de outubro de 1999, que não emprega menor de dezoito anos em trabalho noturno, perigoso ou insalubre e não emprega menor de dezesseis anos.

Ressalva: emprega menor, a partir de quatorze anos, na condição de aprendiz ().

IMPERATRIZ - MA, 06 DE OUTUBRO DE 2021

lcc

Thyago Vyctor Leão Cavalcante

T. V. L. CAVALCANTE EIRELI.

CNPJ: 40.981.143/0001-46

THYAGO VYCTOR LEAO CAVALCANTE

PROPRIETARIO

CPF: 607.958.203-13

RG: 041992442011-2

B

RUA SÃO JOSÉ Nº 60-B GALPÃO-B - MUTIRÃO - IMPERATRIZ MA - CEP: 65.908-253

FONE: (99) 99144-5043 - E-mail: t.v.l.cavalcante.eirelii@outlook.com

E