



PREFEITURA MUNICIPAL DE SÍTIO NOVO - MA
AVENIDA LEONARDO DE ALMEIDA, S/N, CENTRO - SÍTIO NOVO – MA
CNPJ: 05.631.031/0001-64. CEP:65925-000. FONE: (99)3532-0071



AMPLIAÇÃO E REFORMA DO HOSPITAL PÚBLICO MUNICIPAL DE SÍTIO NOVO – MA

Projeto executivo de infraestrutura para
ampliação e reforma do hospital público
municipal de Sítio Novo – MA.

Sítio Novo-MA
maio de 2022

1 - APRESENTAÇÃO

O hospital público municipal é importante na configuração da assistência loco- regional, garantindo o acesso aos serviços de internação hospitalar, possibilitando o desenvolvimento integrado nas regiões de saúde e diminuindo as desigualdades regionais de assistência de baixa e média complexidade. Com isso, devido ao desgaste normal ocorrido durante o passar do tempo, houve a necessidade de uma reforma no hospital, além de pequenas ampleações, para garantir um ambiente mais adequado e agradável a população e seguindo as normas sanitárias.

2 – OBJETO

TEM POR OBJETO O PRESENTE PROJETO: AMPLIAÇÃO E REFORMA DO HOSPITAL PÚBLICO MUNICIPAL DE SÍTIO NOVO – MA.

- Área do prédio a ser reformado= 1313,40 m².

3 – JUSTIFICATIVA

Com o passar do tempo o ambiente físico do hospital vai se desgastando como todo prédio público. Mas para que esse ambiente de grande relevância para a saúde pública proporcione um atendimento adequado a população e melhores condições de trabalho para os profissionais em geral, houve a necessidade de ampliação e uma reforma geral do prédio.





PREFEITURA MUNICIPAL DE SÍTIO NOVO - MA
AVENIDA LEONARDO DE ALMEIDA, S/N, CENTRO - SÍTIO NOVO – MA
CNPJ: 05.631.031/0001-64. CEP:65925-000. FONE: (99)3532-0071



**MEMÓRIAL DESCRITIVO – AMPLIAÇÃO E REFORMA DO HOSPITAL PÚBLICO
MUNICIPAL DE SÍTIO NOVO – MA**

Sítio Novo – MA

2022

10/2

1. INTRODUÇÃO

Este memorial tem por objetivo descrever e especificar de forma clara os serviços a serem executados na ampliação e reforma do hospital público municipal de Sítio Novo - MA, com área total de 1313,40 m².

Qualquer dúvida, não só quanto à interpretação destas especificações, mas de qualquer outro documento, imediatamente deverá ser consultada a fiscalização.

Independentemente do que aqui é preceituado, a execução de todo e qualquer serviço deverá obedecer rigorosamente às Normas Técnicas oficiais em vigor para cada caso.



PREFEITURA MUNICIPAL DE SÍTIO NOVO - MA
AVENIDA LEONARDO DE ALMEIDA, S/N, CENTRO - SÍTIO NOVO – MA
CNPJ: 05.631.031/0001-64. CEP:65925-000. FONE: (99)3532-0071



2. JUSTIFICATIVA

A execução desta obra encontra justificativa na necessidade de revitalizar o ambiente proporcionando um atendimento de melhor qualidade para a população e melhores condições de trabalho para os profissionais da saúde em geral.

Handwritten signature



PREFEITURA MUNICIPAL DE SÍTIO NOVO - MA
AVENIDA LEONARDO DE ALMEIDA, S/N, CENTRO - SÍTIO NOVO – MA
CNPJ: 05.631.031/0001-64. CEP:65925-000. FONE: (99)3532-0071



3. OBJETIVO

O objetivo deste é a reforma do hospital público municipal de Sítio Novo – MA.

10/2

4. ESPECIFICAÇÕES

- SERVIÇOS PRELIMINARES

As placas de identificação das obras devem ser posicionadas em local de fácil visualização e conforme medidas solicitadas em projeto.

- DEMOLIÇÕES E RETIRADAS

As demolições e retiradas devem ser executadas apenas as solicitadas em projeto e conforme não se danifiquem detalhes em estado bom de conservação.

Demolir parte da divisória do repouso feminino, para fazer um acesso.

Demolir parte da vedação do acesso das salas do laboratório, análises e sala de descarte. (detalhe 07 – projeto).

Demolir parte da vedação da lavanderia para fazer um passador de 0,80 x 0,80 m. (detalhe 09 – projeto).

- ESTRUTURA E VEDAÇÃO

As formas de madeira devem ser montadas de uma maneira que permita o ótimo lançamento, adensamento e acabamento dos elementos estruturais de concreto.

A armação dos elementos estruturais deve respeitar o tipo de aço requerido no projeto.

Após a concretagem dos elementos, deve ser feito um adensamento e acabamento adequado.

A alvenaria de vedação será feita com blocos cerâmicos de 9x19x19 cm, furados na horizontal devidamente alinhado e aprumado.

Construir uma parede de vedação para diminuir o banheiro da sala de guarda e distribuição. (detalhe 06 – projeto).

Vedar 2 janelas da parte frontal direita do hospital.

JAP

Construir paredes de vedação para ampliação para a sala de análises clínicas. (detalhe 13 – projeto)

▪ **PISO E REVESTIMENTOS**

O contrapiso deve corrigir as imperfeições da base, além de preparar o piso para receber o acabamento.

O revestimento cerâmico deve ser executado conforme não apresente diferença de nível entre as placas.

O revestimento cerâmico nas paredes deve ser executado com garantias que ele se apresente satisfatoriamente aderido e que o produto final apresente o requinte pretendido.

Um novo piso cerâmico deve ser colocado na sala de recepção e no banheiro da enfermaria clínica pediátrica.

Deve ser colocado piso cerâmico em um percentual de 10% das áreas em que o nível está diferente.

Deve ser feito a restauração de calçadas em um percentual de 30% do total da área dela, executando o piso da calçada com 4 cm de espessura.

▪ **ESQUADRIAS**

O posicionamento das esquadrias deve obedecer aos ângulos corretos e fixação com argamassa de cimento.

Diminuir a altura e colocar uma janela de correr na sala de guarda e distribuição.

Substituir todas as janelas danificadas por janelas de correr e janelas tipo maxim-ar e colocar soleira em granito.

Colocar uma porta corta-fogo na saída. (detalhe 08 – projeto).

Colocar Tela Mosquiteira Anti Inseto em Nylon em todas as janelas.

10/02

- **INSTALAÇÕES HIDROSSANITÁRIAS E DE COMBATE À INCÊNDIO**

As instalações hidrossanitárias devem ser executadas de acordo com que não apresentem vazamentos.

Deve ser colocado uma bancada com cuba no centro cirúrgico.

Deve ser colocado tampas de concreto armado removíveis na lateral do hospital que recebe água pluvial.

Deve ser colocado 3 pontos de água com 3 torneiras, uma na sala de resíduos infectantes, uma na de resíduos comuns e uma na de higienização. (detalhe 10 – projeto).

Deve substituir as pias atuais da D.M.L na lavanderia por pias pequenas. (detalhe 11 e 12 - projeto).

- **INSTALAÇÕES ELÉTRICAS**

As instalações elétricas devem obedecer às normas técnicas vigentes no âmbito nacional.

- **COBERTURA**

Os planos de cobertura serão construídos de forma a garantir o rápido escoamento de águas pluviais, com vedação satisfatória.

Deve ser substituído 50% do forro existente por um novo forro de PVC.

Deve ser colocado mais 70% de madeiramento para apoiar devidamente as telhas de fibrocimento.

Deve ser substituída 50% da calha existente que esta danificada por uma nova.

1002

Deve ser substituído 100% do telhado existente por novas telhas de fibrocimento.

Deve ser impermeabilizado a parte frontal da varanda com manta asfáltica e também colocar calha e telha de fibrocimento. (detalhe 04 - projeto).

▪ **PINTURA**

As superfícies a serem pintadas devem ser lixadas anteriormente para garantir a aderência do produto utilizado como acabamento e a uniformidade em sua absorção.

O emassamento com massa látex deve ser feita em um percentual de 40% da área total das paredes.

A aplicação de tinta látex acrílico lavável deve ser feito em toda a totalidade das paredes.



PREFEITURA MUNICIPAL DE SÍTIO NOVO - MA
AVENIDA LEONARDO DE ALMEIDA, S/N, CENTRO - SÍTIO NOVO - MA
CNPJ: 05.631.031/0001-64. CEP:65925-000. FONE: (99)3532-0071



OBRA	AMPLIAÇÃO E REFORMA DO HOSPITAL PÚBLICO MUNICIPAL DE SÍTIO NOVO - MA
PROponente	PREFEITURA MUNICIPAL DE SÍTIO NOVO - MA
DATA	maio-22

MEMORIA DE CALCULO

ITEM	DESCRIÇÃO	QUANTIDADE	UNIDADE
1	SERVIÇOS PRELIMINARES		
1.1	PLACA DE OBRA (PARA CONSTRUÇÃO CIVIL) EM CHAPA GALVANIZADA *N. 22*, ADESIVADA, DE *2,4 X 1,2* M (SEM POSTES PARA FIXAÇÃO)	2,88	M ²
2	DEMOLIÇÕES E RETIRADAS		
2.1	DEMOLIÇÃO DE ALVENARIA DE BLOCO FURADO, DE FORMA MANUAL, SEM REAPROVEITAMENTO. AF_12/2017	8,40	M ³
2.2	RETIRADA E RECOLOCAÇÃO DE RIPAS EM TELHADOS DE ATÉ 2 ÁGUAS COM TELHA CERÂMICA OU DE CONCRETO DE ENCAIXE, INCLUSIVE TRANSPORTE VERTICAL. AF_07/2019	50,00	M ²
2.3	RETIRADA E RECOLOCAÇÃO DE CAIBRO EM TELHADOS DE ATÉ 2 ÁGUAS COM TELHA CERÂMICA OU DE CONCRETO DE ENCAIXE, INCLUSIVE TRANSPORTE VERTICAL. AF_07/2019	50,00	M ²
2.4	RETIRADA E RECOLOCAÇÃO DE TELHA CERÂMICA CAPA-CANAL, COM ATÉ DUAS ÁGUAS, INCLUSIVE IÇAMENTO. AF_07/2019	50,00	M ²
3	ESTRUTURA E VEDAÇÃO		
3.1	MONTAGEM E DESMONTAGEM DE FÔRMA DE VIGA, ESCORAMENTO COM GARFO DE MADEIRA, PÉ-DIREITO SIMPLES, EM CHAPA DE MADEIRA PLASTIFICADA, 10 UTILIZAÇÕES. AF_09/2020	12,00	M ²
3.2	MONTAGEM E DESMONTAGEM DE FÔRMA DE PILARES RETANGULARES E ESTRUTURAS SIMILARES, PÉ-DIREITO SIMPLES, EM CHAPA DE MADEIRA COMPENSADA RESINADA, 6 UTILIZAÇÕES. AF_09/2020	6,00	M ²
3.3	ARMAÇÃO DE PILAR OU VIGA DE UMA ESTRUTURA CONVENCIONAL DE CONCRETO ARMADO EM UMA EDIFICAÇÃO TÉRREA OU SOBRADO UTILIZANDO AÇO CA-60 DE 5,0 MM - MONTAGEM. AF_12/2015	41,31	KG
3.4	ARMAÇÃO DE PILAR OU VIGA DE UMA ESTRUTURA CONVENCIONAL DE CONCRETO ARMADO EM UMA EDIFICAÇÃO TÉRREA OU SOBRADO UTILIZANDO AÇO CA-50 DE 10,0 MM - MONTAGEM. AF_12/2015	166,91	KG

1002



PREFEITURA MUNICIPAL DE SÍTIO NOVO - MA
AVENIDA LEONARDO DE ALMEIDA, S/N, CENTRO - SÍTIO NOVO - MA
CNPJ: 05.631.031/0001-64. CEP:65925-000. FONE: (99)3532-0071



OBRA	AMPLIAÇÃO E REFORMA DO HOSPITAL PÚBLICO MUNICIPAL DE SÍTIO NOVO - MA
PROPONENTE	PREFEITURA MUNICIPAL DE SÍTIO NOVO - MA
DATA	maio-22

MEMORIA DE CALCULO

ITEM	DESCRIÇÃO	QUANTIDADE	UNIDADE
3.5	ARMAÇÃO DE PILAR OU VIGA DE UMA ESTRUTURA CONVENCIONAL DE CONCRETO ARMADO EM UMA EDIFICAÇÃO TÉRREA OU SOBRADO UTILIZANDO AÇO CA-50 DE 12,5 M M - MONTAGEM. AF_12/2015	45,45	KG
3.6	CONCRETO FCK = 25MPA, TRAÇO 1:2,3:2,7 (CIMENTO/ AREIA MÉDIA/ BRITA 1) - PREPARO MECÂNICO COM BETONEIRA 600 L. AF_05/2021	2,12	M ³
3.7	LANÇAMENTO COM USO DE BALDES, ADENSAMENTO E ACABAMENTO DE CONCRETO EM ESTRUTURAS. AF_02/2022	2,12	M ³
3.8	ATERRO MANUAL DE VALAS COM SOLO ARGILO-ARENOSO E COMPACTAÇÃO MECANIZADA. AF_05/2016	2,58	M ³
3.9	ALVENARIA DE VEDAÇÃO DE BLOCOS CERÂMICOS FURADOS NA HORIZONTAL DE 9X19X19 CM (ESPESSURA 9 CM) E ARGAMASSA DE ASSENTAMENTO COM PREPARO EM BETONEIRA. AF_12/2021	92,16	M ²
4	PISOS E REVESTIMENTOS		
4.1	CONTRAPISO EM ARGAMASSA TRAÇO 1:4 (CIMENTO E AREIA), PREPARO MECÂNICO COM BETONEIRA 400 L, APLICADO EM ÁREAS SECAS SOBRE LAJE, ADERIDO, ESPESSURA 3CM. AF_07/2021	10,72	M ²
4.2	REVESTIMENTO CERÂMICO PARA PISO COM PLACAS TIPO ESMALTADA EXTRA DE DIMENSÕES 45X45 CM APLICADA EM AMBIENTES DE ÁREA MAIOR QUE 10 M2. AF_06/2014	174,02	M ²
4.3	ARGAMASSA TRAÇO 1:4 (EM VOLUME DE CIMENTO E AREIA GROSSA ÚMIDA) PARA CHAPISCO CONVENCIONAL, PREPARO MECÂNICO COM MISTURADOR DE EIXO HORIZONTAL DE 600 KG. AF_08/2019	1,69	M ³

10/2



PREFEITURA MUNICIPAL DE SÍTIO NOVO - MA
AVENIDA LEONARDO DE ALMEIDA, S/N, CENTRO - SÍTIO NOVO - MA
CNPJ: 05.631.031/0001-64. CEP:65925-000. FONE: (99)3532-0071



OBRA	AMPLIAÇÃO E REFORMA DO HOSPITAL PÚBLICO MUNICIPAL DE SÍTIO NOVO - MA
PROponente	PREFEITURA MUNICIPAL DE SÍTIO NOVO - MA
DATA	maio-22

MEMORIA DE CALCULO

ITEM	DESCRIÇÃO	QUANTIDADE	UNIDADE
4.4	ARGAMASSA TRAÇO 1:7 (EM VOLUME DE CIMENTO E AREIA MÉDIA ÚMIDA) COM ADIÇÃO DE PLASTIFICANTE PARA EMBOÇO/MASSA ÚNICA/ASSENTAMENTO DE ALVENARIA DE VEDAÇÃO, PREPARO MECÂNICO COM BETONEIRA 600 L. AF_08/2019	5,10	M ³
4.5	REVESTIMENTO CERÂMICO PARA PAREDES INTERNAS COM PLACAS TIPO ESMALTADA EXTRA DE DIMENSÕES 20X20 CM APLICADAS EM AMBIENTES DE ÁREA MENOR QUE 5M ² A MEIA ALTURA DAS PAREDES. AF_06/2014	141,00	M ²
4.6	EXECUÇÃO DE PASSEIO (CALÇADA) OU PISO DE CONCRETO COM CONCRETO MOLDADO IN LOCO, FEITO EM OBRA, ACABAMENTO CONVENCIONAL, NÃO ARMADO. AF_07/2016	3,34	M ³
5	ESQUADRIAS		
5.1	KIT DE PORTA DE MADEIRA PARA PINTURA, SEMI-OCA (LEVE OU MÉDIA), PADRÃO MÉDIO, 90X210CM, ESPESSURA DE 3,5CM, ITENS INCLUSOS: DOBRADIÇAS, MONTAGEM E INSTALAÇÃO DO BATENTE, FECHADURA COM EXECUÇÃO DO FURO - FORNECIMENTO E INSTALAÇÃO. AF_12/2019	4,00	UN
5.2	KIT DE PORTA DE MADEIRA PARA PINTURA, SEMI-OCA (LEVE OU MÉDIA), PADRÃO MÉDIO, 80X210CM, ESPESSURA DE 3,5CM, ITENS INCLUSOS: DOBRADIÇAS, MONTAGEM E INSTALAÇÃO DO BATENTE, FECHADURA COM EXECUÇÃO DO FURO - FORNECIMENTO E INSTALAÇÃO. AF_12/2019	6,00	UN
5.3	KIT DE PORTA DE MADEIRA PARA PINTURA, SEMI-OCA (LEVE OU MÉDIA), PADRÃO MÉDIO, 60X210CM, ESPESSURA DE 3,5CM, ITENS INCLUSOS: DOBRADIÇAS, MONTAGEM E INSTALAÇÃO DO BATENTE, FECHADURA COM EXECUÇÃO DO FURO - FORNECIMENTO E INSTALAÇÃO. AF_12/2019	2,00	UN

WDR



PREFEITURA MUNICIPAL DE SÍTIO NOVO - MA
AVENIDA LEONARDO DE ALMEIDA, S/N, CENTRO - SÍTIO NOVO - MA
CNPJ: 05.631.031/0001-64. CEP:65925-000. FONE: (99)3532-0071



OBRA	AMPLIAÇÃO E REFORMA DO HOSPITAL PÚBLICO MUNICIPAL DE SÍTIO NOVO - MA		
PROPONENTE	PREFEITURA MUNICIPAL DE SÍTIO NOVO - MA		
DATA	maio-22		
MEMORIA DE CALCULO			
ITEM	DESCRIÇÃO	QUANTIDADE	UNIDADE
5.4	JANELA DE ALUMÍNIO TIPO MAXIM-AR, COM VIDROS, BATENTE E FERRAGENS. EXCLUSIVE ALIZAR, ACABAMENTO E CONTRAMARCO. FORNECIMENTO E INSTALAÇÃO. AF_12/2019	12,80	M ²
5.5	PORTA CORTA-FOGO 90X210X4CM - FORNECIMENTO E INSTALAÇÃO. AF_12/2019	1,00	UN
5.6	JANELA DE ALUMÍNIO DE CORRER COM 2 FOLHAS PARA VIDROS, COM VIDROS, BATENTE, ACABAMENTO COM ACETATO OU BRILHANTE E FERRAGENS. EXCLUSIVE ALIZAR E CONTRAMARCO. FORNECIMENTO E INSTALAÇÃO. AF_12/2019	47,85	M ²
5.7	SOLEIRA EM GRANITO, LARGURA 15 CM, ESPESSURA 2,0 CM. AF_09/2020	69,50	M
5.8	Tela Mosquiteira Anti Inseto em Nylon para janelas. Fornecimento e instalação	60,65	M ²
6	INSTALAÇÕES HIDROSSANITÁRIAS E DE COMBATE À INCÊNDIO		
6.1	VASO SANITÁRIO SIFONADO COM CAIXA ACOPLADA LOUÇA BRANCA, INCLUSO ENGATE FLEXÍVEL EM PLÁSTICO BRANCO, 1/2 X 40CM - FORNECIMENTO E INSTALAÇÃO . AF_01/2020	2,00	UN
6.2	TORNEIRA CROMADA DE MESA, 1/2 OU 3/4, PARA LAVATÓRIO, PADRÃO POPULAR - FORNECIMENTO E INSTALAÇÃO. AF_01/2020	7,00	UN
6.3	CUBA DE EMBUTIR OVAL EM LOUÇA BRANCA, 35 X 50CM OU EQUIVALENTE - FORNECIMENTO E INSTALAÇÃO. AF_01/2020	4,00	UN
6.4	BANCADA DE GRANITO CINZA POLIDO, DE 0,50 X 0,60 M, PARA LAVATÓRIO - FORNECIMENTO E INSTALAÇÃO. AF_01/2020	4,00	UN
6.5	BANCADA GRANITO CINZA 150 X 60 CM, COM CUBA DE EMBUTIR DE AÇO, VÁLVULA AMERICANA EM METAL, SIFÃO FLEXÍVEL EM PVC, ENGATE FLEXÍVEL 30 CM, TORNEIRA CROMADA LONGA, DE PAREDE, 1/2 OU 3/4, P/ COZINHA, PADRÃO POPULAR - FORNEC. E INSTALAÇÃO. AF_01/2020	3,00	UN

492



PREFEITURA MUNICIPAL DE SÍTIO NOVO - MA
AVENIDA LEONARDO DE ALMEIDA, S/N, CENTRO - SÍTIO NOVO - MA
CNPJ: 05.631.031/0001-64. CEP:65925-000. FONE: (99)3532-0071



OBRA	AMPLIAÇÃO E REFORMA DO HOSPITAL PÚBLICO MUNICIPAL DE SÍTIO NOVO - MA
PROPONENTE	PREFEITURA MUNICIPAL DE SÍTIO NOVO - MA
DATA	maio-22

MEMORIA DE CALCULO

ITEM	DESCRIÇÃO	QUANTIDADE	UNIDADE
6.6	PONTO DE CONSUMO TERMINAL DE ÁGUA FRIA (SUBRAMAL) COM TUBULAÇÃO DE PVC, DN 25 MM, INSTALADO EM RAMAL DE ÁGUA, INCLUSOS RASGO E CHUMBAMENTO E M ALVENARIA. AF_12/2014	9,00	UN
6.7	(COMPOSIÇÃO REPRESENTATIVA) DO SERVIÇO DE INSTALAÇÃO DE TUBO DE PVC, SÉRIE NORMAL, ESGOTO PREDIAL, DN 40 MM (INSTALADO EM RAMAL DE DESCARGA OU RAMAL DE ESGOTO SANITÁRIO), INCLUSIVE CONEXÕES, CORTES E FIXAÇÕES, PARA PRÉDIOS. AF_10/2015	6,00	M
6.8	COMPOSIÇÃO REPRESENTATIVA) DO SERVIÇO DE INSTALAÇÃO DE TUBO DE PVC, SÉRIE NORMAL, ESGOTO PREDIAL, DN 50 MM (INSTALADO EM RAMAL DE DESCARGA OU RAMAL DE ESGOTO SANITÁRIO), INCLUSIVE CONEXÕES, CORTES E FIXAÇÕES PARA, PRÉDIOS. AF_10/2015	3,00	M
6.9	(COMPOSIÇÃO REPRESENTATIVA) DO SERVIÇO DE INST. TUBO PVC, SÉRIE N, ESGOTO PREDIAL, 100 MM (INST. RAMAL DESCARGA, RAMAL DE ESG. SANIT., PRUMADA ESG. SANIT., VENTILAÇÃO OU SUB-COLETOR AÉREO), INCL. CONEXÕES E CORTES, FIXAÇÕES, P/ PRÉDIOS. AF_10/2015	18,00	M
6.10	CAIXA SIFONADA, PVC, DN 100 X 100 X 50 MM, JUNTA ELÁSTICA, FORNECIDA E INSTALADA EM RAMAL DE DESCARGA OU EM RAMAL DE ESGOTO SANITÁRIO. AF_12/2014	2,00	UN
6.11	RALO SECO, PVC, DN 100 X 40 MM, JUNTA SOLDÁVEL, FORNECIDO E INSTALADO EM RAMAL DE DESCARGA OU EM RAMAL DE ESGOTO SANITÁRIO. AF_12/2014	2,00	UN
6.12	REGISTRO DE PRESSÃO BRUTO, LATÃO, ROSCÁVEL, 3/4", COM ACABAMENTO E CANOPLA CROMADOS. FORNECIDO E INSTALADO EM RAMAL DE ÁGUA. AF_08/2021	1,00	UN

100



PREFEITURA MUNICIPAL DE SÍTIO NOVO - MA
AVENIDA LEONARDO DE ALMEIDA, S/N, CENTRO - SÍTIO NOVO - MA
CNPJ: 05.631.031/0001-64. CEP:65925-000. FONE: (99)3532-0071



OBRA	AMPLIAÇÃO E REFORMA DO HOSPITAL PÚBLICO MUNICIPAL DE SÍTIO NOVO - MA		
PROponente	PREFEITURA MUNICIPAL DE SÍTIO NOVO - MA		
DATA	maio-22		
MEMORIA DE CALCULO			
ITEM	DESCRIÇÃO	QUANTIDADE	UNIDADE
6.13	(COMPOSIÇÃO REPRESENTATIVA) DO SERVIÇO DE INSTALAÇÃO DE TUBOS DE PVC,SOLDÁVEL, ÁGUA FRIA, DN 20 MM (INSTALADO EM RAMAL, SUB-RAMAL OU RAMAL DE DISTRIBUIÇÃO), INCLUSIVE CONEXÕES, CORTES E FIXAÇÕES, PARA PRÉDIOS. AF_10/2015	36,00	M
6.14	Chuveiro plástico sem registro	1,00	UN
6.15	EXTINTOR DE INCÊNDIO PORTÁTIL COM CARGA DE PQS DE 6 KG, CLASSE BC - FORNECIMENTO E INSTALAÇÃO. AF_10/2020_P	10,00	UN
6.16	Tampa de concreto armado, dimensões: 0,60x0,80mx0,07m com furos	92,00	UN
6.17	Cantoneira de ferro em "L", 1" x 1" x 1/4"	73,70	M
7	INSTALAÇÕES ELÉTRICAS		
7.1	PONTO DE ILUMINAÇÃO RESIDENCIAL INCLUINDO INTERRUPTOR SIMPLES, CAIXA ELÉTRICA, ELETRODUTO, CABO, RASGO, QUEBRA E CHUMBAMENTO (EXCLUINDO LUMINÁRIA E LÂMPADA). AF_01/2016	6,00	UN
7.2	LÂMPADA COMPACTA DE LED 10 W, BASE E27 - FORNECIMENTO E INSTALAÇÃO. AF_02/2020	6,00	UN
7.3	PONTO DE TOMADA RESIDENCIAL INCLUINDO TOMADA 10A/250V, CAIXA ELÉTRICA, ELETRODUTO, CABO, RASGO, QUEBRA E CHUMBAMENTO. AF_01/2016	27,00	UN
7.4	DISJUNTOR MONOPOLAR TIPO DIN, CORRENTE NOMINAL DE 10A - FORNECIMENTO E INSTALAÇÃO. AF_10/2020	2,00	UN
8	COBERTURA		
8.1	REMOÇÃO DE FORROS DE DRYWALL, PVC E FIBROMINERAL, DE FORMA MANUAL, SEM REAPROVEITAMENTO. AF_12/2017	656,70	M ²
8.2	FORRO EM RÉGUAS DE PVC, FRISADO, PARA AMBIENTES RESIDENCIAIS, INCLUSIVE ESTRUTURA DE FIXAÇÃO. AF_05/2017_P	662,70	M ²
8.3	TRAMA DE MADEIRA COMPOSTA POR TERÇAS PARA TELHADOS DE ATÉ 2 ÁGUAS PARA TELHA ESTRUTURAL DE FIBROCIMENTO, INCLUSO TRANSPORTE VERTICAL. AF_07/2019	982,09	M ²

WDR



PREFEITURA MUNICIPAL DE SÍTIO NOVO - MA
AVENIDA LEONARDO DE ALMEIDA, S/N, CENTRO - SÍTIO NOVO - MA
CNPJ: 05.631.031/0001-64. CEP:65925-000. FONE: (99)3532-0071



OBRA	AMPLIAÇÃO E REFORMA DO HOSPITAL PÚBLICO MUNICIPAL DE SÍTIO NOVO - MA		
PROPONENTE	PREFEITURA MUNICIPAL DE SÍTIO NOVO - MA		
DATA	maio-22		
MEMORIA DE CALCULO			
ITEM	DESCRIÇÃO	QUANTIDADE	UNIDADE
8.4	TELHAMENTO COM TELHA ONDULADA DE FIBROCIMENTO E = 6 MM, COM RECOBRIMENTO LATERAL DE 1/4 DE ONDA PARA TELHADO COM INCLINAÇÃO MAIOR QUE 10°, COM ATÉ 2 ÁGUAS, INCLUSO IÇAMENTO. AF_07/2019	1514,80	M ²
8.5	CALHA EM CHAPA DE AÇO GALVANIZADO NÚMERO 24, DESENVOLVIMENTO DE 50 CM, INCLUSO TRANSPORTE VERTICAL. AF_07/2019	54,00	M
8.6	IMPERMEABILIZAÇÃO DE SUPERFÍCIE COM MANTA ASFÁLTICA, DUAS CAMADAS, INCLUSIVE APLICAÇÃO DE PRIMER ASFÁLTICO, E=3MM E E=4MM. AF_06/2018	21,00	M ²
9	PINTURA		
9.1	APLICAÇÃO E LIXAMENTO DE MASSA LÁTEX EM PAREDES, UMA DEMÃO. AF_06/2014	2816,48	M ²
9.2	APLICAÇÃO MANUAL DE PINTURA COM TINTA LÁTEX ACRÍLICA EM PAREDES, DUAS DEMÃOS. AF_06/2014	7041,20	M ²

19/1

OBJETO: AMPLIAÇÃO E REFORMA DO HOSPITAL PÚBLICO MUNICIPAL DE SÍTIO NOVO - MA

LOCAL: PREFEITURA DE SÍTIO NOVO

PROPONENTE: PREFEITURA MUNICIPAL DE SÍTIO NOVO - MA

REFERÊNCIA: SINAPI - 03/2022, ORSE - 03/2022

BDI = 30,36%

DATA: 05/2022

PLANILHA ORÇAMENTÁRIA

ITEM	DESCRIÇÃO DOS SERVIÇOS	UND	QUANT.	CUSTO UNITÁRIO		TOTAL	FONTE	CÓDIGO
				SEM BDI	COM BDI			
1	SERVIÇOS PRELIMINARES					R\$ 844,73		
1.1	PLACA DE OBRA (PARA CONSTRUÇÃO CIVIL) EM CHAPA GALVANIZADA *N. 22*, ADESIVADA, DE *2,4 X 1,2* M (SEM POSTES PARA FIXAÇÃO)	M ²	2,88	R\$ 225,00	R\$ 293,31	R\$ 844,73	SINAPI	4813
2	DEMOLIÇÕES E RETIRADAS					R\$ 3.368,54		
2.1	DEMOLIÇÃO DE ALVENARIA DE BLOCO FURADO, DE FORMA MANUAL, SEM REAPROVEITAMENTO. AF_12/2017	M ³	8,40	R\$ 35,42	R\$ 46,17	R\$ 387,86	SINAPI	97622
2.2	RETIRADA E RECOLOCAÇÃO DE RIPA EM TELHADOS DE ATÉ 2 ÁGUAS COM TELHA CERÂMICA OU DE CONCRETO DE ENCAIXE, INCLUSO TRANSPORTE VERTICAL. AF_07/2019	M ²	50,00	R\$ 17,93	R\$ 23,37	R\$ 1.168,68	SINAPI	100388
2.3	RETIRADA E RECOLOCAÇÃO DE CAIBRO EM TELHADOS DE ATÉ 2 ÁGUAS COM TELHA CERÂMICA OU DE CONCRETO DE ENCAIXE, INCLUSO TRANSPORTE VERTICAL. AF_07/2019	M ²	50,00	R\$ 14,85	R\$ 19,36	R\$ 967,92	SINAPI	100389
2.4	RETIRADA E RECOLOCAÇÃO DE TELHA CERÂMICA CAPA-CANAL, COM ATÉ DUAS ÁGUAS, INCLUSO IÇAMENTO. AF_07/2019	M ²	50,00	R\$ 12,95	R\$ 16,88	R\$ 844,08	SINAPI	100330
3	ESTRUTURA E VEDAÇÃO					R\$ 15.970,56		
3.1	MONTAGEM E DESMONTAGEM DE FÔRMA DE VIGA, ESCORAMENTO COM GARFO DE MADEIRA, PÉ-DIREITO SIMPLES, EM CHAPA DE MADEIRA PLASTIFICADA, 10 UTILIZAÇÕES. AF_09/2020	M ²	12,00	R\$ 96,30	R\$ 125,54	R\$ 1.506,44	SINAPI	92467

OBJETO: AMPLIAÇÃO E REFORMA DO HOSPITAL PÚBLICO MUNICIPAL DE SÍTIO NOVO - MA

LOCAL: PREFEITURA DE SÍTIO NOVO

PROPONENTE: PREFEITURA MUNICIPAL DE SÍTIO NOVO - MA

DATA: 05/2022

REFERÊNCIA: SINAPI - 03/2022, ORSE - 03/2022

BDI = 30,36%

PLANILHA ORÇAMENTÁRIA

ITEM	DESCRIÇÃO DOS SERVIÇOS	UND	QUANT.	CUSTO UNITÁRIO		TOTAL	FONTE	CÓDIGO
				SEM BDI	COM BDI			
3.2	MONTAGEM E DESMONTAGEM DE FÔRMA DE PILARES RETANGULARES E ESTRUTURAS SIMILARES, PÉ-DIREITO SIMPLES, EM CHAPA DE MADEIRA COMPENSADA RESINADA, 6 UTILIZAÇÕES. AF_09/2020	M ²	6,00	R\$ 54,42	R\$ 70,94	R\$ 425,65	SINAPI	92423
3.3	ARMAÇÃO DE PILAR OU VIGA DE UMA ESTRUTURA CONVENCIONAL DE CONCRETO ARMADO EM UMA EDIFICAÇÃO TÉRREA OU SOBRADO UTILIZANDO AÇO CA-60 DE 5,0 MM - MONTAGEM. AF_12/2015	KG	41,31	R\$ 15,47	R\$ 20,17	R\$ 833,09	SINAPI	92775
3.4	ARMAÇÃO DE PILAR OU VIGA DE UMA ESTRUTURA CONVENCIONAL DE CONCRETO ARMADO EM UMA EDIFICAÇÃO TÉRREA OU SOBRADO UTILIZANDO AÇO CA-50 DE 10,0 MM - MONTAGEM. AF_12/2015	KG	166,91	R\$ 12,41	R\$ 16,18	R\$ 2.700,22	SINAPI	92778
3.5	ARMAÇÃO DE PILAR OU VIGA DE UMA ESTRUTURA CONVENCIONAL DE CONCRETO ARMADO EM UMA EDIFICAÇÃO TÉRREA OU SOBRADO UTILIZANDO AÇO CA-50 DE 12,5 M - MONTAGEM. AF_12/2015	KG	45,45	R\$ 10,47	R\$ 13,65	R\$ 620,33	SINAPI	92779
3.6	CONCRETO FCK = 25MPA, TRAÇO 1:2,3:2,7 (CIMENTO/ AREIA MÉDIA/ BRITA 1) - PREPARO MECÂNICO COM BETONEIRA 600 L. AF_05/2021	M ³	2,12	R\$ 357,58	R\$ 466,14	R\$ 988,22	SINAPI	94971
3.7	LANÇAMENTO COM USO DE BALDES, ADENSAMENTO E ACABAMENTO DE CONCRETO EM ESTRUTURAS. AF_02/2022	M ³	2,12	R\$ 187,09	R\$ 243,89	R\$ 517,05	SINAPI	103670
3.8	ATERRO MANUAL DE VALAS COM SOLO ARGILHO-ARENOSO E COMPACTAÇÃO MECANIZADA. AF_05/2016	M ³	2,58	R\$ 64,24	R\$ 83,74	R\$ 216,06	SINAPI	94319

1002

OBJETO: AMPLIAÇÃO E REFORMA DO HOSPITAL PÚBLICO MUNICIPAL DE SÍTIO NOVO - MA

LOCAL: PREFEITURA DE SÍTIO NOVO

PROPONENTE: PREFEITURA MUNICIPAL DE SÍTIO NOVO - MA

REFERÊNCIA: SINAPI - 03/2022, ORSE - 03/2022

BDI = 30,36%

DATA: 05/2022

PLANILHA ORÇAMENTÁRIA

ITEM	DESCRIÇÃO DOS SERVIÇOS	UND	QUANT.	CUSTO UNITÁRIO		TOTAL	FONTE	CÓDIGO
				SEM BDI	COM BDI			
3.9	ALVENARIA DE VEDAÇÃO DE BLOCOS CERÂMICOS FURADOS NA HORIZONTAL DE 9X19X19 CM (ESPESSURA 9 CM) E ARGAMASSA DE ASSENTAMENTO COM PREPARO EM BETONEIRA. AF_12/2021	M ²	92,16	R\$ 67,95	R\$ 88,58	R\$ 8.163,50	SINAPI	103328
4	PISOS E REVESTIMENTOS					R\$ 28.848,73		
4.1	CONTRAPISO EM ARGAMASSA TRAÇO 1:4 (CIMENTO E AREIA), PREPARO MECÂNICO COM BETONEIRA 400 L, APLICADO EM ÁREAS SECAS SOBRE LAJE, ADERIDO, ESPESSURA 3CM. AF_07/2021	M ²	10,72	R\$ 28,46	R\$ 37,10	R\$ 397,72	SINAPI	87630
4.2	REVESTIMENTO CERÂMICO PARA PISO COM PLACAS TIPO ESMALTADA EXTRA DE DIMENSÕES 45X45 CM APLICADA EM AMBIENTES DE ÁREA MAIOR QUE 10 M2. AF_06/2014	M ²	174,02	R\$ 49,87	R\$ 65,01	R\$ 11.313,13	SINAPI	87251
4.3	ARGAMASSA TRAÇO 1:4 (EM VOLUME DE CIMENTO E AREIA GROSSA ÚMIDA) PARA CHAPISCO CONVENCIONAL, PREPARO MECÂNICO COM MISTURADOR DE EIXO HORIZONTAL DE 600 KG. AF_08/2019	M ³	1,69	R\$ 319,85	R\$ 416,96	R\$ 704,66	SINAPI	87357
4.4	ARGAMASSA TRAÇO 1:7 (EM VOLUME DE CIMENTO E AREIA MÉDIA ÚMIDA) COM ADIÇÃO DE PLASTIFICANTE PARA EMBOÇO/MASSA ÚNICA/ASSENTAMENTO DE ALVENARIA DE VEDAÇÃO, PREPARO MECÂNICO COM BETONEIRA 600 L. AF_08/2019	M ³	5,10	R\$ 305,25	R\$ 397,92	R\$ 2.029,41	SINAPI	87281

Handwritten signature

OBJETO: AMPLIAÇÃO E REFORMA DO HOSPITAL PÚBLICO MUNICIPAL DE SÍTIO NOVO - MA

LOCAL: PREFEITURA DE SÍTIO NOVO

PROPONENTE: PREFEITURA MUNICIPAL DE SÍTIO NOVO - MA

REFERÊNCIA: SINAPI - 03/2022, ORSE - 03/2022

BDI = 30,36%

DATA: 05/2022

PLANILHA ORÇAMENTÁRIA

ITEM	DESCRIÇÃO DOS SERVIÇOS	UND	QUANT.	CUSTO UNITÁRIO		TOTAL	FONTE	CÓDIGO
				SEM BDI	COM BDI			
4.5	REVESTIMENTO CERÂMICO PARA PAREDES INTERNAS COM PLACAS TIPO ESMALTADA EXTRA DE DIMENSÕES 20X20 CM APLICADAS EM AMBIENTES DE ÁREA MENOR QUE 5M² A MEIA ALTURA DAS PAREDES. AF_06/2014	M²	141,00	R\$ 64,49	R\$ 84,07	R\$ 11.853,75	SINAPI	87266
4.6	EXECUÇÃO DE PASSEIO (CALÇADA) OU PISO DE CONCRETO COM CONCRETO MOLDADO IN LOCO, FEITO EM OBRA, ACABAMENTO CONVENCIONAL, NÃO ARMADO. AF_07/2016	M³	3,34	R\$ 585,68	R\$ 763,49	R\$ 2.550,06	SINAPI	94990
5	ESQUADRIAS					R\$ 53.604,10		
5.1	KIT DE PORTA DE MADEIRA PARA PINTURA, SEMI-OCA (LEVE OU MÉDIA), PADRÃO MÉDIO, 90X210CM, ESPESSURA DE 3,5CM, ITENS INCLUSOS: DOBRADIÇAS, MONTAGEM E INSTALAÇÃO DO BATENTE, FECHADURA COM EXECUÇÃO DO FURO - FORNECIMENTO E INSTALAÇÃO. AF_12/2019	UN	4,00	R\$ 876,83	R\$ 1.143,04	R\$ 4.572,14	SINAPI	90844
5.2	KIT DE PORTA DE MADEIRA PARA PINTURA, SEMI-OCA (LEVE OU MÉDIA), PADRÃO MÉDIO, 80X210CM, ESPESSURA DE 3,5CM, ITENS INCLUSOS: DOBRADIÇAS, MONTAGEM E INSTALAÇÃO DO BATENTE, FECHADURA COM EXECUÇÃO DO FURO - FORNECIMENTO E INSTALAÇÃO. AF_12/2019	UN	6,00	R\$ 807,28	R\$ 1.052,37	R\$ 6.314,22	SINAPI	90843

Handwritten signature or initials.

OBJETO: AMPLIAÇÃO E REFORMA DO HOSPITAL PÚBLICO MUNICIPAL DE SÍTIO NOVO - MA

LOCAL: PREFEITURA DE SÍTIO NOVO

PROPONENTE: PREFEITURA MUNICIPAL DE SÍTIO NOVO - MA

DATA: 05/2022

REFERÊNCIA: SINAPI - 03/2022, ORSE - 03/2022

BDI = 30,36%

PLANILHA ORÇAMENTÁRIA

ITEM	DESCRIÇÃO DOS SERVIÇOS	UND	QUANT.	CUSTO UNITÁRIO		TOTAL	FONTE	CÓDIGO
				SEM BDI	COM BDI			
5.3	KIT DE PORTA DE MADEIRA PARA PINTURA, SEMI-OCA (LEVE OU MÉDIA), PADRÃO MÉDIO, 60X210CM, ESPESSURA DE 3,5CM, ITENS INCLUSOS: DOBRADIÇAS, MONTAGEM E INSTALAÇÃO DO BATENTE, FECHADURA COM EXECUÇÃO DO FURO - FORNECIMENTO E INSTALAÇÃO. AF_12/2019	UN	2,00	R\$ 762,98	R\$ 994,62	R\$ 1.989,24	SINAPI	90841
5.4	JANELA DE ALUMÍNIO TIPO MAXIM-AR, COM VIDROS, BATENTE E FERRAGENS. EXCLUSIVE ALIZAR, ACABAMENTO E CONTRAMARCO. FORNECIMENTO E INSTALAÇÃO. AF_12/2019	M ²	12,80	R\$ 589,00	R\$ 767,82	R\$ 9.828,10	SINAPI	94569
5.5	PORTA CORTA-FOGO 90X210X4CM - FORNECIMENTO E INSTALAÇÃO. AF_12/2019	UN	1,00	R\$ 1.338,45	R\$ 1.744,80	R\$ 1.744,80	SINAPI	90838
5.6	JANELA DE ALUMÍNIO DE CORRER COM 2 FOLHAS PARA VIDROS, COM VIDROS, BATENTE, ACABAMENTO COM ACETATO OU BRILHANTE E FERRAGENS. EXCLUSIVE ALIZAR E CONTRAMARCO. FORNECIMENTO E INSTALAÇÃO. AF_12/2019	M ²	47,85	R\$ 307,76	R\$ 401,20	R\$ 19.197,23	SINAPI	94570
5.7	SOLEIRA EM GRANITO, LARGURA 15 CM, ESPESSURA 2,0 CM. AF_09/2020	M	69,50	R\$ 104,54	R\$ 136,28	R\$ 9.471,34	SINAPI	98689
5.8	Tela Mosquiteira Anti Inseto em Nylon para janelas. Fornecimento e instalação	M ²	60,65	R\$ 6,16	R\$ 8,03	R\$ 487,03	MERCADO	PESQUISA
6	INSTALAÇÕES HIDROSSANITÁRIAS E DE COMBATE À INCÊNDIO					R\$ 28.410,50		

MD

OBJETO: AMPLIAÇÃO E REFORMA DO HOSPITAL PÚBLICO MUNICIPAL DE SÍTIO NOVO - MA

LOCAL: PREFEITURA DE SÍTIO NOVO

PROPONENTE: PREFEITURA MUNICIPAL DE SÍTIO NOVO - MA

REFERÊNCIA: SINAPI - 03/2022, ORSE - 03/2022

BDI = 30,36%

DATA: 05/2022

PLANILHA ORÇAMENTÁRIA

ITEM	DESCRIÇÃO DOS SERVIÇOS	UND	QUANT.	CUSTO UNITÁRIO		TOTAL	FONTE	CÓDIGO
				SEM BDI	COM BDI			
6.1	VASO SANITÁRIO SIFONADO COM CAIXA ACOPLADA LOUÇA BRANCA, INCLUSO ENGATE FLEXÍVEL EM PLÁSTICO BRANCO, 1/2 X 40CM - FORNECIMENTO E INSTALAÇÃO. AF_01/2020	UN	2,00	R\$ 362,98	R\$ 473,18	R\$ 946,36	SINAPI	86931
6.2	TORNEIRA CROMADA DE MESA, 1/2 OU 3/4, PARA LAVATÓRIO, PADRÃO POPULAR - FORNECIMENTO E INSTALAÇÃO. AF_01/2020	UN	7,00	R\$ 52,48	R\$ 68,41	R\$ 478,89	SINAPI	86906
6.3	CUBA DE EMBUTIR OVAL EM LOUÇA BRANCA, 35 X 50CM OU EQUIVALENTE - FORNECIMENTO E INSTALAÇÃO. AF_01/2020	UN	4,00	R\$ 105,68	R\$ 137,76	R\$ 551,06	SINAPI	86901
6.4	BANCADA DE GRANITO CINZA POLIDO, DE 0,50 X 0,60 M, PARA LAVATÓRIO - FORNECIMENTO E INSTALAÇÃO. AF_01/2020	UN	4,00	R\$ 347,35	R\$ 452,81	R\$ 1.811,22	SINAPI	86895
6.5	BANCADA GRANITO CINZA 150 X 60 CM, COM CUBA DE EMBUTIR DE AÇO, VÁLVULA AMERICANA EM METAL, SIFÃO FLEXÍVEL EM PVC, ENGATE FLEXÍVEL 30 CM, TORNEIRA CROMADA LONGA, DE PAREDE, 1/2 OU 3/4, P/ COZINHA, PADRÃO POPULAR - FORNEC. E INSTALAÇÃO. AF_01/2020	UN	3,00	R\$ 1.094,76	R\$ 1.427,13	R\$ 4.281,39	SINAPI	93441
6.6	PONTO DE CONSUMO TERMINAL DE ÁGUA FRIA (SUBRAMAL) COM TUBULAÇÃO DE PVC, DN 25 MM, INSTALADO EM RAMAL DE ÁGUA, INCLUSOS RASGO E CHUMBAMENTO E M ALVENARIA. AF_12/2014	UN	9,00	R\$ 100,04	R\$ 130,41	R\$ 1.173,71	SINAPI	89957



OBJETO: AMPLIAÇÃO E REFORMA DO HOSPITAL PÚBLICO MUNICIPAL DE SÍTIO NOVO - MA

LOCAL: PREFEITURA DE SÍTIO NOVO

PROPONENTE: PREFEITURA MUNICIPAL DE SÍTIO NOVO - MA

DATA: 05/2022

REFERÊNCIA: SINAPI - 03/2022, ORSE - 03/2022

BDI = 30,36%

PLANILHA ORÇAMENTÁRIA

ITEM	DESCRIÇÃO DOS SERVIÇOS	UND	QUANT.	CUSTO UNITÁRIO		TOTAL	FONTE	CÓDIGO
				SEM BDI	COM BDI			
6.7	(COMPOSIÇÃO REPRESENTATIVA) DO SERVIÇO DE INSTALAÇÃO DE TUBO DE PVC, SÉRIE NORMAL, ESGOTO PREDIAL, DN 40 MM (INSTALADO EM RAMAL DE DESCARGA OU RAMAL DE ESGOTO SANITÁRIO), INCLUSIVE CONEXÕES, CORTES E FIXAÇÕES, PARA PRÉDIOS. AF_10/2015	M	6,00	R\$ 43,86	R\$ 57,18	R\$ 343,06	SINAPI	91792
6.8	COMPOSIÇÃO REPRESENTATIVA) DO SERVIÇO DE INSTALAÇÃO DE TUBO DE PVC, SÉRIE NORMAL, ESGOTO PREDIAL, DN 50 MM (INSTALADO EM RAMAL DE DESCARGA OU RAMAL DE ESGOTO SANITÁRIO), INCLUSIVE CONEXÕES, CORTES E FIXAÇÕES PARA, PRÉDIOS. AF_10/2015	M	3,00	R\$ 70,99	R\$ 92,54	R\$ 277,63	SINAPI	91793
6.9	(COMPOSIÇÃO REPRESENTATIVA) DO SERVIÇO DE INST. TUBO PVC, SÉRIE N, ESGOTO PREDIAL, 100 MM (INST. RAMAL DESCARGA, RAMAL DE ESG. SANIT., PRUMADA ESG. SANIT., VENTILAÇÃO OU SUB-COLETOR AÉREO), INCL. CONEXÕES E CORTES, FIXAÇÕES, P/ PRÉDIOS. AF_10/2015	M	18,00	R\$ 60,56	R\$ 78,95	R\$ 1.421,03	SINAPI	91795

Handwritten signature or initials in blue ink.

OBJETO: AMPLIAÇÃO E REFORMA DO HOSPITAL PÚBLICO MUNICIPAL DE SÍTIO NOVO - MA

LOCAL: PREFEITURA DE SÍTIO NOVO

PROPONENTE: PREFEITURA MUNICIPAL DE SÍTIO NOVO - MA

REFERÊNCIA: SINAPI - 03/2022, ORSE - 03/2022

BDI = 30,36%

DATA: 05/2022

PLANILHA ORÇAMENTÁRIA

ITEM	DESCRIÇÃO DOS SERVIÇOS	UND	QUANT.	CUSTO UNITÁRIO		TOTAL	FONTE	CÓDIGO
				SEM BDI	COM BDI			
6.10	CAIXA SIFONADA, PVC, DN 100 X 100 X 50 MM, JUNTA ELÁSTICA, FORNECIDA E INSTALADA EM RAMAL DE DESCARGA OU EM RAMAL DE ESGOTO SANITÁRIO. AF_12/2014	UN	2,00	R\$ 37,05	R\$ 48,30	R\$ 96,60	SINAPI	89707
6.11	RALO SECO, PVC, DN 100 X 40 MM, JUNTA SOLDÁVEL, FORNECIDO E INSTALADO EM RAMAL DE DESCARGA OU EM RAMAL DE ESGOTO SANITÁRIO. AF_12/2014	UN	2,00	R\$ 12,56	R\$ 16,37	R\$ 32,75	SINAPI	89710
6.12	REGISTRO DE PRESSÃO BRUTO, LATÃO, ROSCÁVEL, 3/4", COM ACABAMENTO E CANOPLA CROMADOS. FORNECIDO E INSTALADO EM RAMAL DE ÁGUA. AF_08/2021	UN	1,00	R\$ 82,24	R\$ 107,21	R\$ 107,21	SINAPI	89985
6.13	(COMPOSIÇÃO REPRESENTATIVA) DO SERVIÇO DE INSTALAÇÃO DE TUBOS DE PVC, SOLDÁVEL, ÁGUA FRIA, DN 20 MM (INSTALADO EM RAMAL, SUB-RAMAL OU RAMAL DE DISTRIBUIÇÃO), INCLUSIVE CONEXÕES, CORTES E FIXAÇÕES, PARA PRÉDIOS. AF_10/2015	M	36,00	R\$ 31,98	R\$ 41,69	R\$ 1.500,81	SINAPI	91784
6.14	Chuveiro plástico sem registro	UN	1,00	R\$ 31,93	R\$ 41,62	R\$ 41,62	ORSE	02050/ORSE
6.15	EXTINTOR DE INCÊNDIO PORTÁTIL COM CARGA DE PQS DE 6 KG, CLASSE BC - FORNECIMENTO E INSTALAÇÃO. AF_10/2020_P	UN	10,00	R\$ 282,04	R\$ 367,67	R\$ 3.676,67	SINAPI	101909
6.16	Tampa de concreto armado, dimensões: 0,60x0,80m x 0,07m com furos	UN	92,00	R\$ 72,34	R\$ 94,30	R\$ 8.675,82	ORSE	11134/ORSE
6.17	Cantoneira de ferro em "L", 1" x 1" x 1/4"	M	73,70	R\$ 31,17	R\$ 40,63	R\$ 2.994,67	ORSE	07795/ORSE

Handwritten signature

OBJETO: AMPLIAÇÃO E REFORMA DO HOSPITAL PÚBLICO MUNICIPAL DE SÍTIO NOVO – MA

LOCAL: PREFEITURA DE SÍTIO NOVO

PROPONENTE: PREFEITURA MUNICIPAL DE SÍTIO NOVO - MA

DATA: 05/2022

REFERÊNCIA: SINAPI - 03/2022, ORSE - 03/2022

BDI = 30,36%

PLANILHA ORÇAMENTÁRIA

ITEM	DESCRIÇÃO DOS SERVIÇOS	UND	QUANT.	CUSTO UNITÁRIO		TOTAL	FONTE	CÓDIGO
				SEM BDI	COM BDI			
7	INSTALAÇÕES ELÉTRICAS					R\$ 5.877,99		
7.1	PONTO DE ILUMINAÇÃO RESIDENCIAL INCLUINDO INTERRUPTOR SIMPLES, CAIXA ELÉTRICA, ELETRODUTO, CABO, RASGO, QUEBRA E CHUMBAMENTO (EXCLUINDO LUMINÁRIA E LÂMPADA). AF_01/2016	UN	6,00	R\$ 108,83	R\$ 141,87	R\$ 851,22	SINAPI	93128
7.2	LÂMPADA COMPACTA DE LED 10 W, BASE E27 - FORNECIMENTO E INSTALAÇÃO. AF_02/2020	UN	6,00	R\$ 15,06	R\$ 19,63	R\$ 117,79	SINAPI	97610
7.3	PONTO DE TOMADA RESIDENCIAL INCLUINDO TOMADA 10A/250V, CAIXA ELÉTRICA, ELETRODUTO, CABO, RASGO, QUEBRA E CHUMBAMENTO. AF_01/2016	UN	27,00	R\$ 138,75	R\$ 180,87	R\$ 4.883,61	SINAPI	93141
7.4	DISJUNTOR MONOPOLAR TIPO DIN, CORRENTE NOMINAL DE 10A - FORNECIMENTO E INSTALAÇÃO. AF_10/2020	UN	2,00	R\$ 9,73	R\$ 12,68	R\$ 25,37	SINAPI	93653
8	COBERTURA					R\$ 203.313,39		
8.1	REMOÇÃO DE FORROS DE DRYWALL, PVC E FIBROMINERAL, DE FORMA MANUAL, SEM REAPROVEITAMENTO. AF_12/2017	M²	656,70	R\$ 1,08	R\$ 1,41	R\$ 924,56	SINAPI	97640
8.2	FORRO EM RÉGUAS DE PVC, FRISADO, PARA AMBIENTES RESIDENCIAIS, INCLUSIVE ESTRUTURA DE FIXAÇÃO. AF_05/2017_P	M²	662,70	R\$ 61,49	R\$ 80,16	R\$ 53.120,95	SINAPI	96111
8.3	TRAMA DE MADEIRA COMPOSTA POR TERÇAS PARA TELHADOS DE ATÉ 2 ÁGUAS PARA TELHA ESTRUTURAL DE FIBROCIMENTO, INCLUSO TRANSPORTE VERTICAL. AF_07/2019	M²	982,09	R\$ 21,15	R\$ 27,57	R\$ 27.077,34	SINAPI	92544

PREFEITURA MUNICIPAL DE SÍTIO NOVO - MA
 AVENIDA LEONARDO DE ALMEIDA, S/N, CENTRO - SÍTIO NOVO - MA
 CNPJ: 05.631.031/0001-64. CEP:65925-000. FONE: (99)3532-0071



OBJETO: AMPLIAÇÃO E REFORMA DO HOSPITAL PÚBLICO MUNICIPAL DE SÍTIO NOVO - MA

LOCAL: PREFEITURA DE SÍTIO NOVO

PROPONENTE: PREFEITURA MUNICIPAL DE SÍTIO NOVO - MA

REFERÊNCIA: SINAPI - 03/2022, ORSE - 03/2022

BDI = 30,36%

DATA: 05/2022

PLANILHA ORÇAMENTÁRIA

ITEM	DESCRIÇÃO DOS SERVIÇOS	UND	QUANT.	CUSTO UNITÁRIO		TOTAL	FONTE	CÓDIGO
				SEM BDI	COM BDI			
8.4	TELHAMENTO COM TELHA ONDULADA DE FIBROCIMENTO E = 6 MM, COM RECOBRIMENTO LATERAL DE 1/4 DE ONDA PARA TELHADO COM INCLINAÇÃO MAIOR QUE 10°, COM ATÉ 2 ÁGUAS, INCLUSO IÇAMENTO. AF_07/2019	M²	1514,80	R\$ 56,34	R\$ 73,44	R\$ 111.254,22	SINAPI	94207
8.5	CALHA EM CHAPA DE AÇO GALVANIZADO NÚMERO 24, DESENVOLVIMENTO DE 50 CM, INCLUSO TRANSPORTE VERTICAL. AF_07/2019	M	54,00	R\$ 93,89	R\$ 122,40	R\$ 6.609,33	SINAPI	94228
8.6	IMPERMEABILIZAÇÃO DE SUPERFÍCIE COM MANTA ASFÁLTICA, DUAS CAMADAS, INCLUSIVE APLICAÇÃO DE PRIMER ASFÁLTICO, E=3MM E E=4MM. AF_06/2018	M²	21,00	R\$ 158,06	R\$ 206,05	R\$ 4.326,99	SINAPI	98547
						R\$ 140.731,02		
9	PINTURA							
9.1	APLICAÇÃO E LIXAMENTO DE MASSA LÁTEX EM PAREDES, UMA DEMÃO. AF_06/2014	M²	2816,48	R\$ 8,03	R\$ 10,47	R\$ 29.482,65	SINAPI	88495
9.2	APLICAÇÃO MANUAL DE PINTURA COM TINTA LÁTEX ACRÍLICA EM PAREDES, DUAS DEMÃOS. AF_06/2014	M²	7041,20	R\$ 12,12	R\$ 15,80	R\$ 111.248,37	SINAPI	88489
TOTAL GERAL						R\$ 480.969,56		

1002



PREFEITURA MUNICIPAL DE SÍTIO NOVO - MA
AVENIDA LEONARDO DE ALMEIDA, S/N, CENTRO - SÍTIO NOVO - MA
CNPJ: 05.631.031/0001-64. CEP:65925-000. FONE: (99)3532-0071



OBJETO	AMPLIAÇÃO E REFORMA DO HOSPITAL PÚBLICO MUNICIPAL DE SÍTIO NOVO - MA								
PROponente	PREFEITURA MUNICIPAL DE SÍTIO NOVO - MA								
DATA	maio-22								
CRONOGRAMA									
ETAPA	DESCRIÇÃO	PESO	30 Dias	60 Dias	90 Dias	120 Dias	150 Dias	180 Dias	VALOR
1	SERVIÇOS PRELIMINARES	0,18%	R\$ 844,73						R\$ 844,73
2	DEMOIÇÕES E RETIRADAS	0,70%	R\$ 3.368,54						R\$ 3.368,54
3	ESTRUTURA E VEDAÇÃO	3,32%	R\$ 15.970,56						R\$ 15.970,56
4	PISOS E REVESTIMENTOS	6,00%	R\$ 28.848,73						R\$ 28.848,73
5	ESQUADRIAS	11,15%	R\$ 32.162,46	R\$ 21.441,64					R\$ 53.604,10
6	INSTALAÇÕES HIDROSSANITÁRIAS E DE COMBATE À INCÊNDIO	5,91%		R\$ 28.410,50					R\$ 28.410,50
7	INSTALAÇÕES ELÉTRICAS	1,22%		R\$ 5.877,99					R\$ 5.877,99
8	COBERTURA	42,27%		R\$ 24.397,61	R\$ 81.325,36	R\$ 81.325,36	R\$ 16.265,07		R\$ 203.313,39
9	PINTURA	29,26%					R\$ 59.107,03	R\$ 81.623,99	R\$ 140.731,02
TOTAL		100%	16,88%	16,66%	16,91%	16,91%	15,67%	16,97%	R\$ 480.969,56

MD

COMPOSIÇÃO ANALÍTICA DE LDI OU BDI

Nº do Contrato de Repasse:	
Proponente:	MUNICÍPIO DE SÍTIO NOVO - MA
Empreendimento:	AMPLIAÇÃO E REFORMA DO HOSPITAL PÚBLICO MUNICIPAL DE SÍTIO NOVO – MA
Tipo de Obra:	Construção de Edifícios e Reformas (Quadras, unidades habitacionais, escolas, restaurantes, etc)
Base de Cálculo do ISS da Prefeitura:	100%
Orçamento Desonerado? (Sim ou Não)	SIM

DESCRIÇÃO	VALORES DE REFERÊNCIA - %			BDI ADOTADO - %
	(1º Quartil)	MÉDIA	(3º Quartil)	
Administração Central	3,00	4,00	5,50	3,00
Seguros e Garantias (*)	0,80	0,80	1,00	0,80
Riscos	0,97	1,27	1,27	0,97
Despesas Financeiras	0,59	1,23	1,39	0,90
Lucro	6,16	7,40	8,96	7,10
COFINS	3,00	3,00	3,00	3,00
PIS	0,65	0,65	0,65	0,65
ISS (**)	2,00	3,50	5,00	5,00
CPRB - Alíquota 4,5% Receita Bruta (Desoneração)	4,50	4,50	4,50	4,50
LIMITE BDI C/ DESONERAÇÃO	26,58	28,45	31,48	30,36
LIMITE BDI S/ DESONERAÇÃO	20,34	22,12	25,00	

Fonte da composição, valores de referência e fórmula do BDI: Acórdão 2622/2013-TCU-Plenário

Desoneração: Lei nº 13.161/2015

Verificação do BDI: OK

BDI s/ desoneração: 23,94

Os valores de BDI acima foram calculados com emprego da fórmula abaixo:

$$BDI = \frac{(1 + AC + S + R + G)(1 + DF)(1 + L)}{(1 - I)} - 1$$

Onde:

AC = taxa de rateio da Administração Central;

DF = taxa das despesas financeiras;

R, S, G = taxa de risco, seguro e garantia do empreendimento;

I = taxa de tributos (Onerado: I = COFINS+PIS+ISS / Desonerado: I = COFINS+PIS+ISS+CPRB);

L = taxa de lucro.

Declaro para os devidos fins que, conforme legislação tributária municipal, a base de cálculo do ISS para Construção de Edifícios e Reformas (Quadras, unidades habitacionais, escolas, restaurantes, etc) é de 100%, com a respectiva alíquota de 5%. Declaramos ainda que adotamos orçamento Com Desoneração e que esta é a alternativa mais adequada para a Administração Pública.

 Profissional: MARCOS ANDRÉ OLIVEIRA SOUSA
 CREA-PI: 191948843-0

Resp. Tomador:
 Cargo:

PROPONENTE: PREFEITURA MUNICIPAL DE SÍTIO NOVO - MA

OBJETO: AMPLIAÇÃO E REFORMA DO HOSPITAL PÚBLICO MUNICIPAL DE SÍTIO NOVO - MA

MUNICÍPIO: SÍTIO NOVO-MA

COMPOSIÇÃO DE ENCARGOS SOCIAIS

DESCRIMINAÇÃO	HORISTA	MENSALISTA
	%	%
GRUPO A		
A-1 - INSS	0,00	0,00
A-2 - SESI	1,50	1,50
A-3 - SENAI	1,00	1,00
A-4 - INCRA	0,20	0,20
A-5 - SEBRAE	0,60	0,60
A-6 - SALÁRIO EDUCAÇÃO	2,50	2,50
A-7 - SEG. ACID. TRABALHO	3,00	3,00
A-8 - F.G.T.S.	8,00	8,00
A-9 -SECONCI	0,00	0,00
A - TOTAL DOS ENCARGOS SOCIAIS BÁSICOS	16,80	16,80
GRUPO B		
B-1 - REPOUSO SEM. REMUNERADO	17,91	0,00
B-2 - FERIADOS	3,96	0,00
B-3 - AUXÍLIO ENFERMIDADE	0,91	0,69
B-4 - 13º SALÁRIO	10,87	8,33
B-5 - LICENÇA PATERNIDADE	0,08	0,06
B-6 - FALTAS JUSTIFICADAS	0,72	0,56
B-7 - DIAS DE CHUVA	1,62	0,00
B-8 - AUXILIO ACIDENTE DE TRABALHO	0,12	0,09
B-9 - FÉRIAS GOZADAS	9,29	7,13
B-10 - SALÁRIO MATERNIDADE	0,03	0,02
B - TOTAL DOS ENCARGOS SOCIAIS QUE RECEBEM INCIDÊNCIAS DE A	45,51	16,88
GRUPO C		
C-1 - AVISO PREVIO INDENIZADO	6,13	4,70
C-2 - AVISO PREVIO TRABALHADO	0,32	0,25
C-3 - FÉRIAS INDENIZADAS	4,81	3,69
C-4 - DEPÓSITO RESCISÃO SEM JUSTA CAUSA	5,21	4,00
C-5 - INDENIZAÇÃO ADICIONAL	0,52	0,40
C - TOTAL DE ENCARGOS SOCIAIS QUE NÃO RECEBEM INCIDÊNCIAS DE A	16,99	13,04
GRUPO D		
D-1 - REINCIDÊNCIA DE GRUPO A SOBRE GRUPO B	7,65	2,84
D-2 - REINCIDÊNCIA DE GRUPO A SOBRE AVISO PREVIO TRABALHADO E REINCIDÊNCIA DO FGTS SOBRE AVISO PREVIO INDENIZADO	0,54	0,42
D - TOTAL DE REINCIDÊNCIAS DE UM GRUPO SOBRE O OUTRO	8,19	3,26
GRUPO E		
E -	0,00	0,00
E - TOTAL DOS ENCARGOS SOCIAIS COMPLEMENTARES	0,00	0,00
TOTAL GERAL (%)	87,49	49,98



- **RELATÓRIO FOTOGRÁFICO**

Figura 1 – Situação atual da pintura.

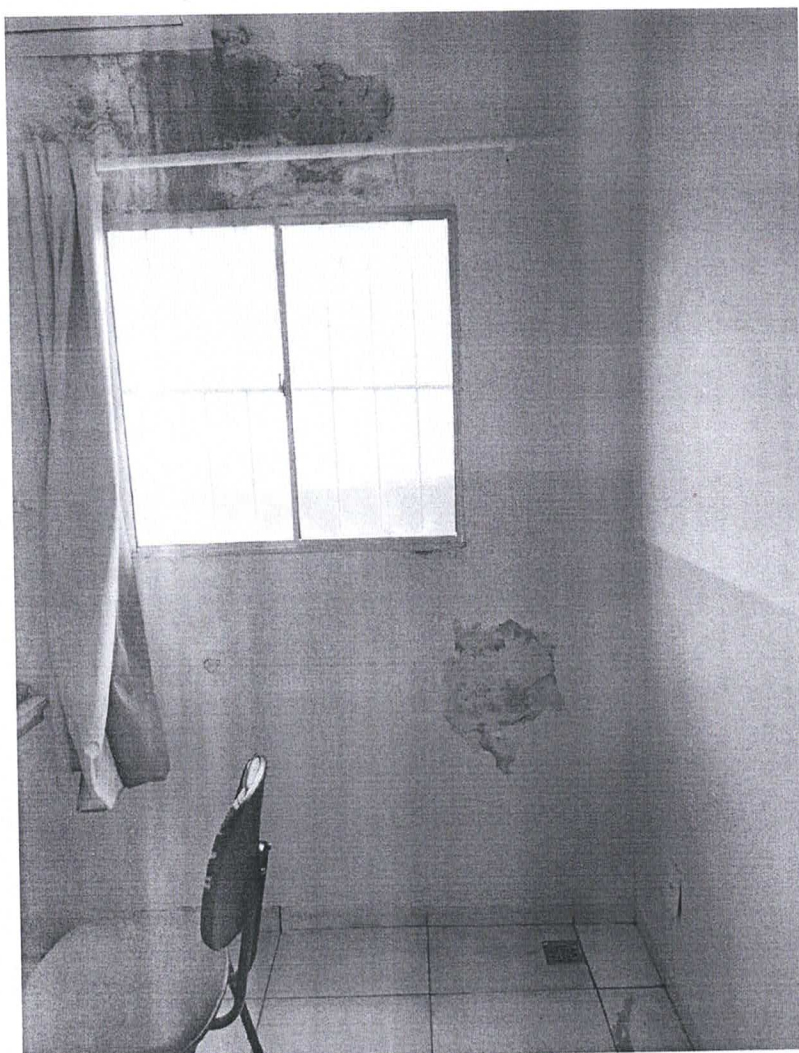

Fonte: Próprio Autor, 2022.

Figura 2 – Situação atual da cobertura da varanda.



Fonte: Próprio Autor, 2022.

Figura 3 – Pintura desgastada.

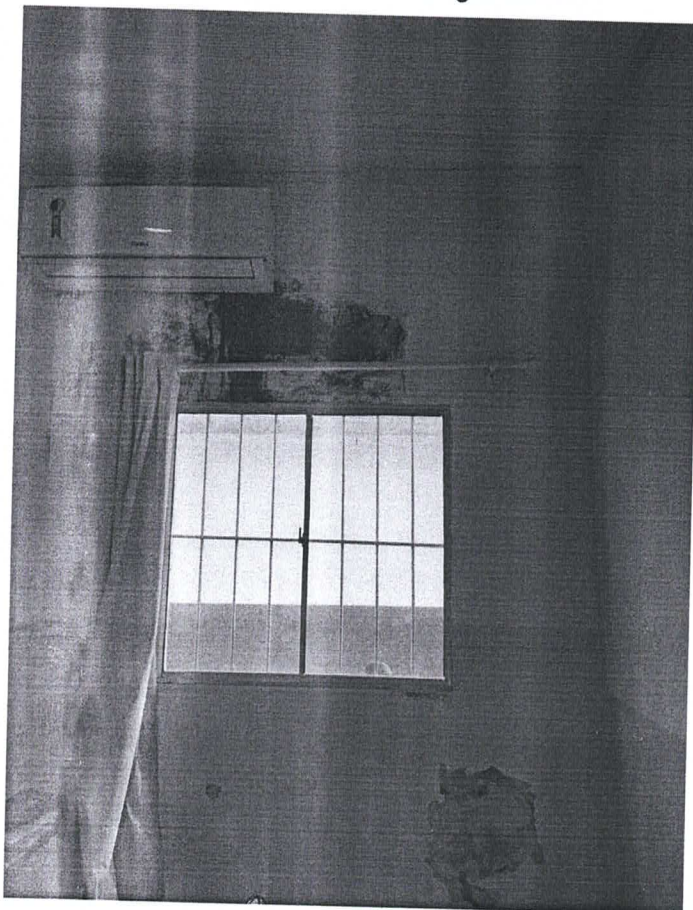

Fonte: Próprio Autor, 2022.

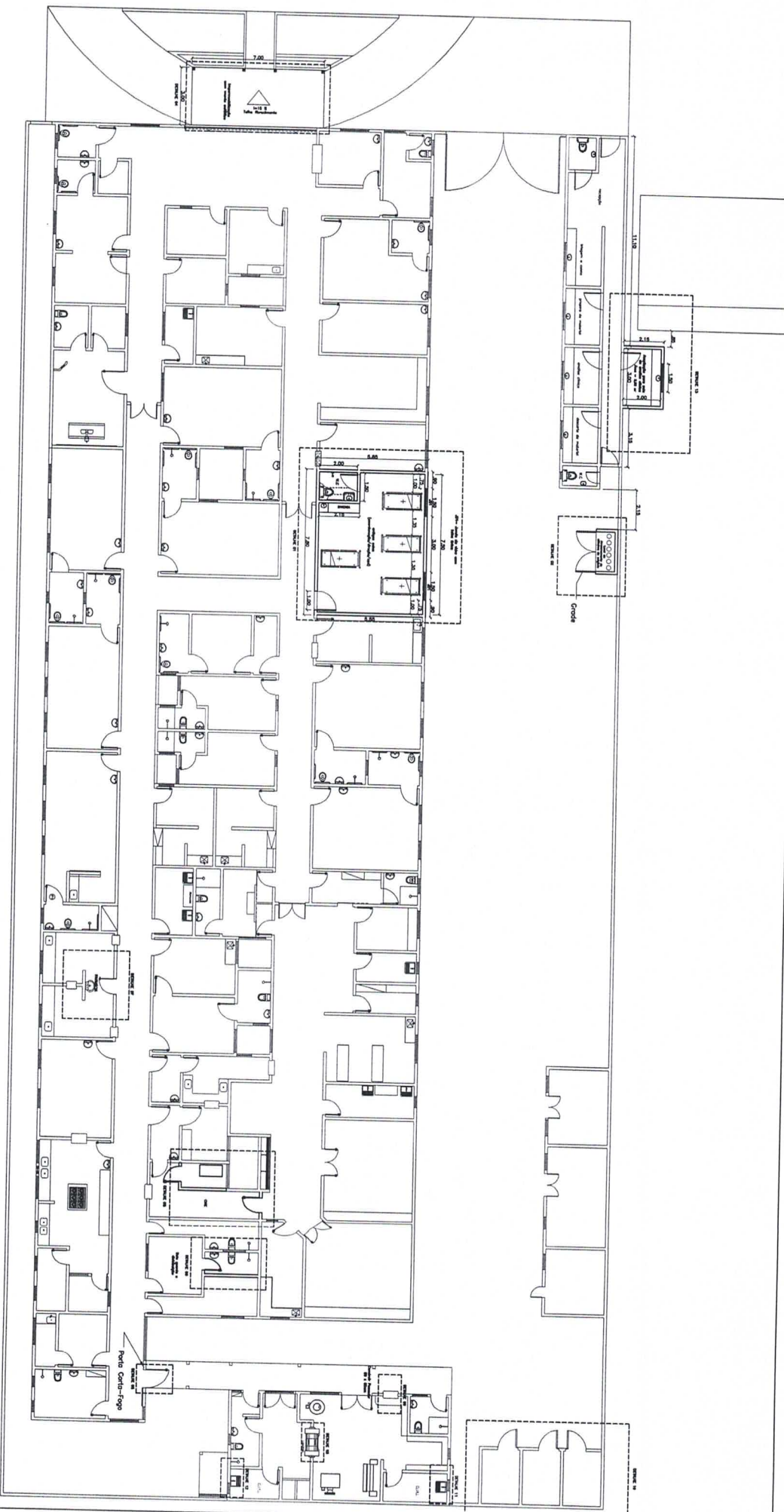

ENDEREÇO:

Rua Ana Gomes Viana

S/N, leontino nascimento, Sítio Novo—MA

PROPRIETÁRIO:

Prefeitura municipal de Sítio Novo—MA

Projeto: PLANTA BAIXA - Ampliação e Reforma do hospital

NÚMERO DO PROJETO: 01

DATA: 07/05/2022

ESCALA: A4-01

1:300

Responsável Técnico:

 Marcos André Oliveira Sousa
 Engenheiro Civil
 CREA/RN: 191948843-0

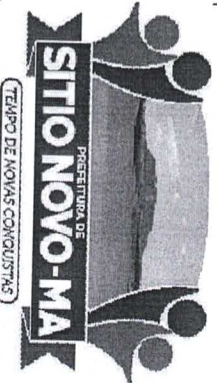

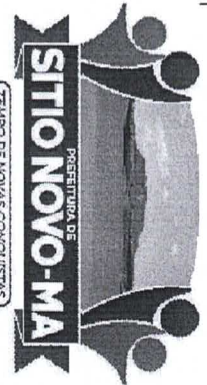

DETALHE DA REFORMA:
Ampliação e Reforma nas salas: coordenação
direção e cpd.
PROPRIETÁRIO:
Prefeitura municipal de Sítio Novo—MA

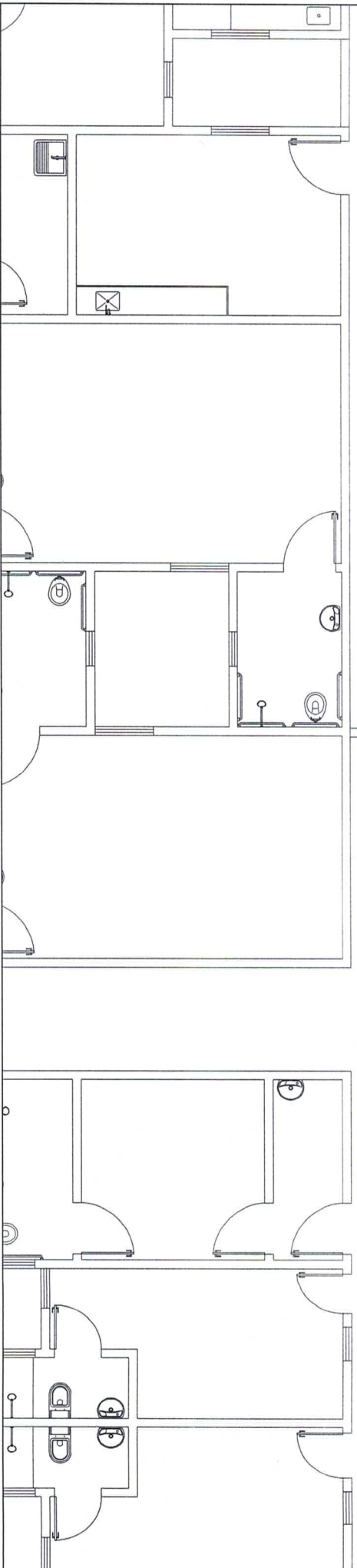
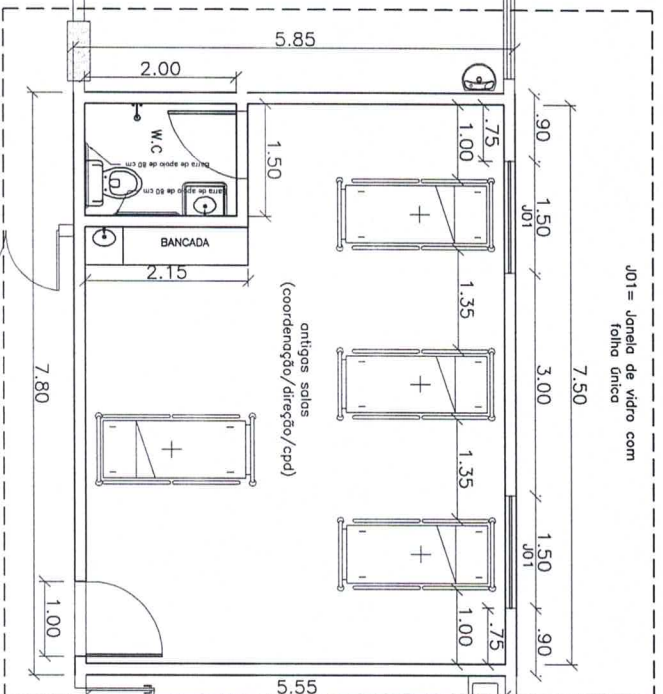

Projeto:	PLANTA BAIXA - Detalhe 01	Responsável Técnico:	Mo A - OL - 56 Marcos André Oliveira Sousa Engenheiro Civil CREA/RNP: 191948843-0
NÚMERO DO PROJETO:	02		
DATA:	07/05/2022		
ESCALA:	A4-02		
	1:100		



DETALHE DA REFORMA:
 Reforma nas salas: coordenação
 direção e cpd.
PROPRIETÁRIO:
 Prefeitura municipal de Sítio Novo-MA

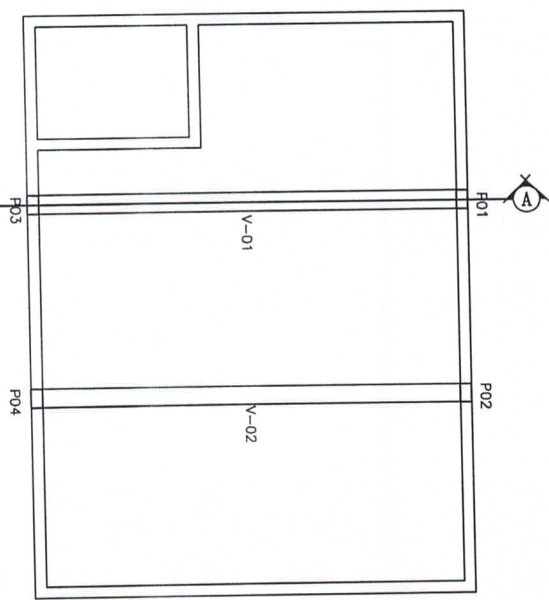

CORTE A-A

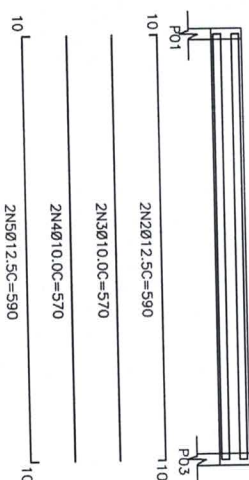

detalhamento Vigas
 V-01=V-02

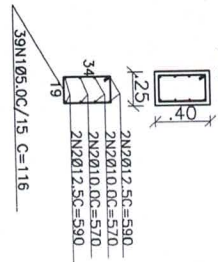

detalhamento pilares
 P-01=P-03=P-02=P-04

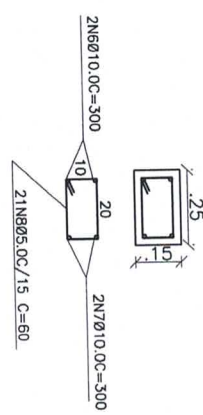

Projeto:	PLANTA BAIXA E CORTE - ESTRUTURAL	Responsável Técnico:	
NÚMERO DO PROJETO:	03		
DATA:	07/05/2022		
ESCALA:	A4-03 1:100		
		Marcos André Oliveira Sousa Engenheiro Civil CREA/RNP: 191948843-0	

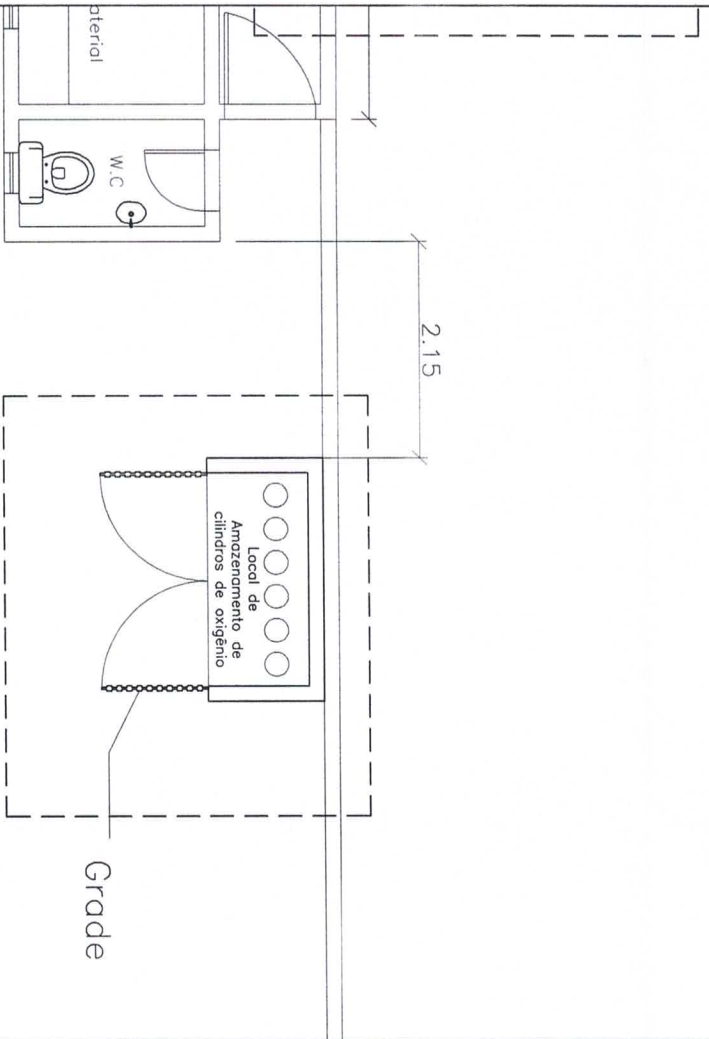

DETALHE 02

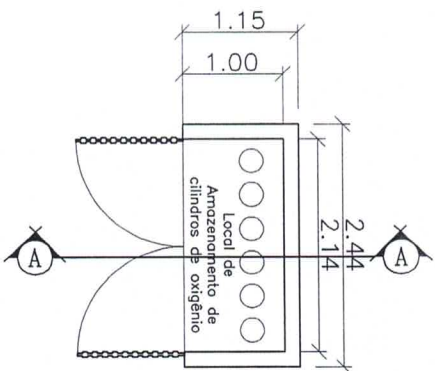

PLANTA BAIXA

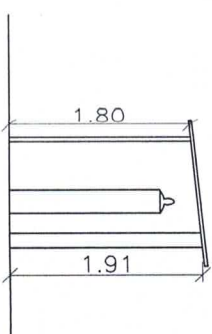

CORTE

DETALHE :

Construção De local para armazenamento de cilindros

PROPRIETÁRIO:

Prefeitura municipal de Sítio Novo—MA

		<p>Projeto: PLANTA BAIXA E CORTE - Detalhe 02</p>		<p>Responsável Técnico:</p>	
<p>NÚMERO DO PROJETO: 04</p>		<p>DATA: 07/05/2022</p>		<p>  Marcos André Oliveira Sousa Engenheiro Civil CREA/RN/P: 191948943-0 </p>	
<p>ESCALA: A4-04</p>		<p>ESCALA: 1:50</p>			

Construir Passador
80 x 80cm

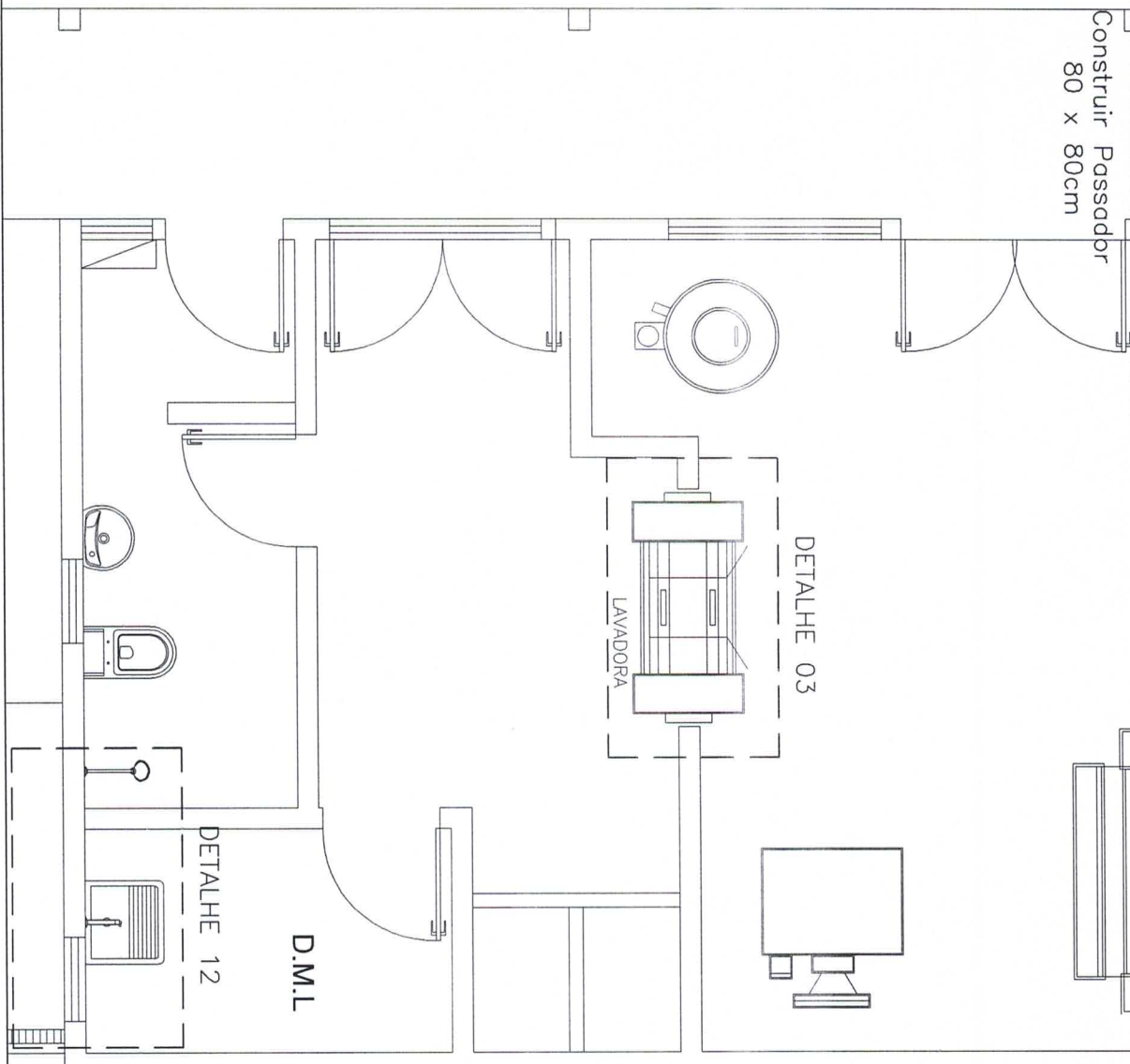

DETALHE :

COLOCAÇÃO DE LAVADORA NO ESPAÇO ABERTO

PROPRIETÁRIO:

Prefeitura municipal de Sítio Novo—MA

Projeto:	PLANTA BAIXA - Detalhe 03	Responsável Técnico:	 Marcos André Oliveira Sousa Engenheiro Civil CREA/RNP: 191948843-0
NÚMERO DO PROJETO:	05		
DATA:	07/05/2022		
ESCALA:	A4-05		
	1:50		

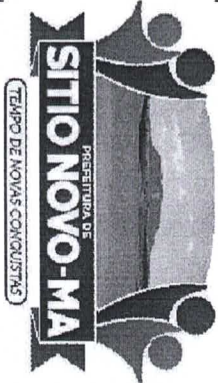



DETALHE :
REFORMA NA VARANDA

PROPRIETÁRIO:
Prefeitura municipal de Sítio Novo—MA

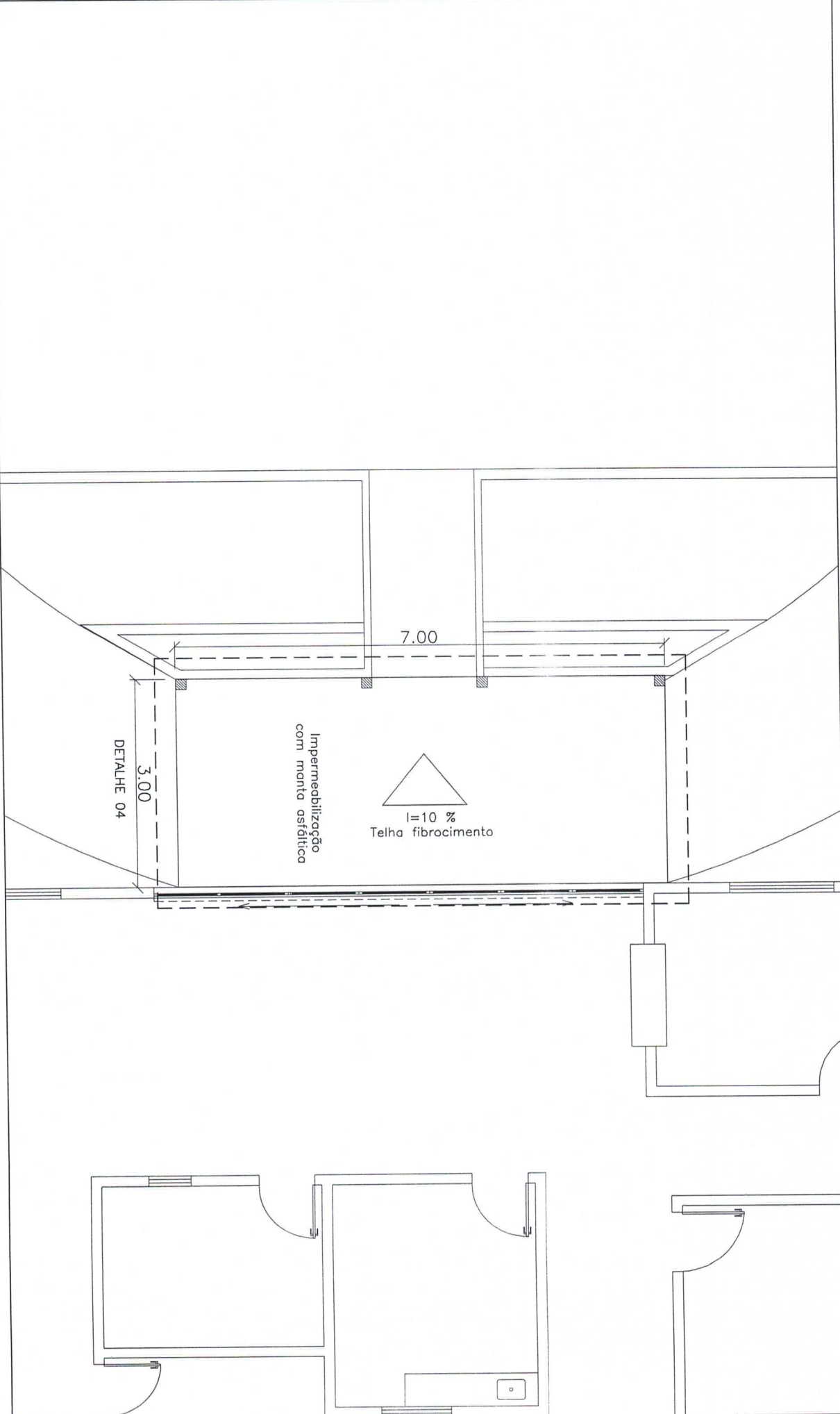

Projeto:	PLANTA BAIXA E CORTE - Detalhe 03	Responsável Técnico:	
NÚMERO DO PROJETO:	06		
DATA:	07/05/2022		
ESCALA:	A4-06		
	1:75		
			Marcos André Oliveira Sousa Engenheiro Civil CREA/RNP: 191948843-0

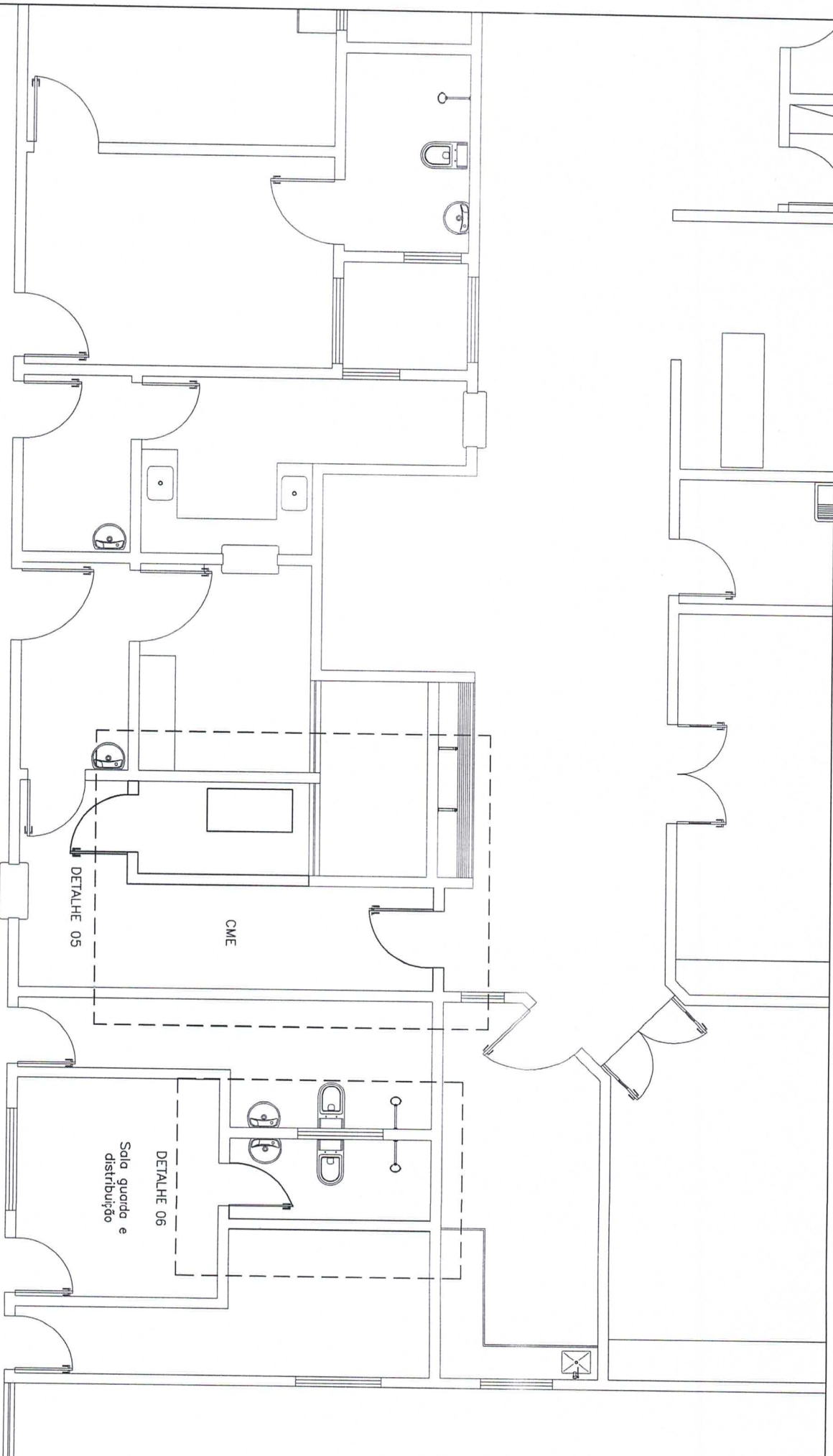

DETALHE DA REFORMA:

Construção de divisórias e alvenaria nas salas CME e de guarda e distribuição

PROPRIETÁRIO:

Prefeitura municipal de Sítio Novo—MA

Projeto: PLANTA BAIXA - Detalhe 05 e 06

NÚMERO DO PROJETO: 07

DATA: 07/05/2022

A4-07

ESCALA:

SEM ESCALA

Responsável Técnico:

Marcos André Oliveira Sousa
 Marcos André Oliveira Sousa
 Engenheiro Civil
 CREA/RN: 191948943-0



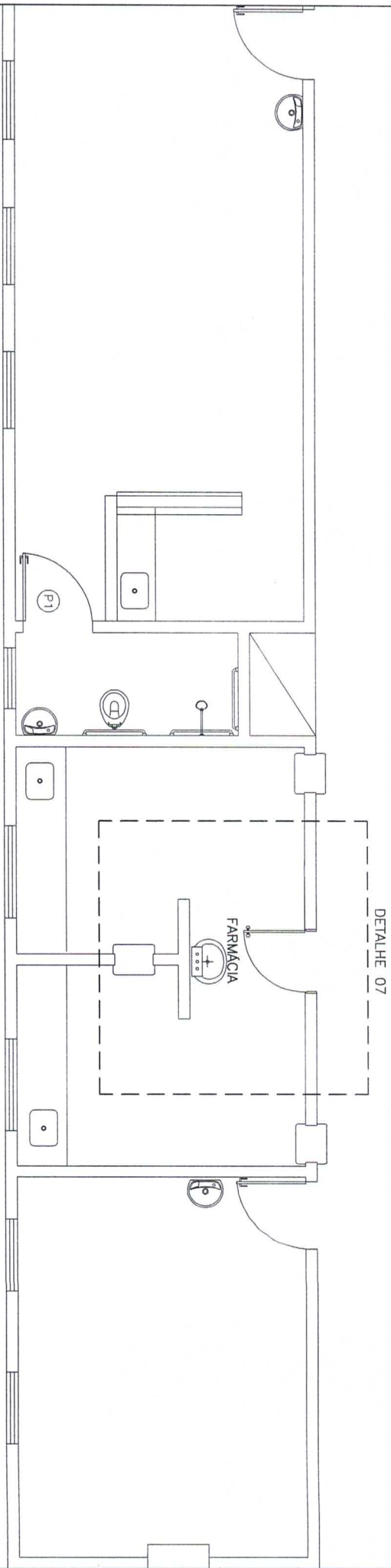
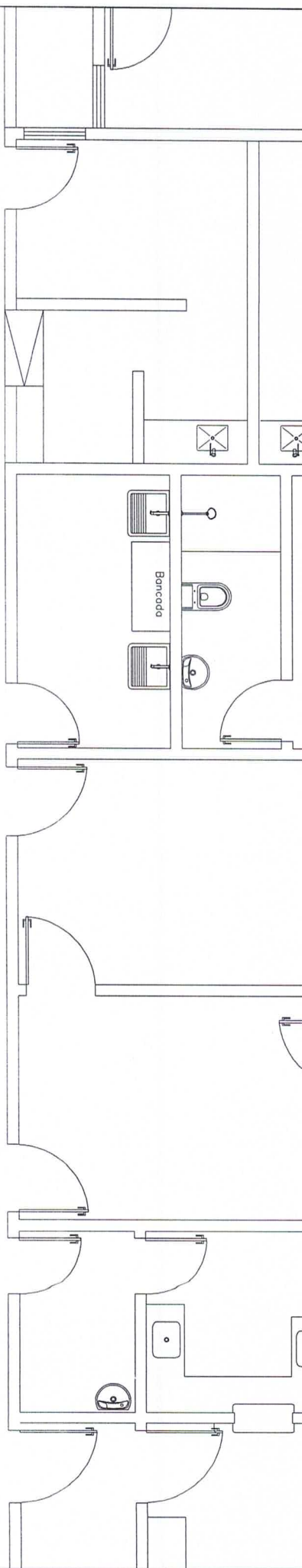

DEATLHE DA REFORMA:

Eliminação da parte de vedação nas portas

PROPRIETÁRIO:

Prefeitura municipal de Sítio Novo—MA



Projeto:	PLANTA BAIXA - Detalhe 07	Responsável Técnico:	<i>Marcos André Oliveira Sousa</i>
NÚMERO DO PROJETO:	08		
DATA:	07/05/2022		
ESCALA:	A4-08		
	1:300		
			CREA/RNP: 191948943-0



DETALHE DA REFORMA:
Colocação de porta corta-fogo na saída
para a lavanderia
PROPRIETÁRIO:
Prefeitura municipal de Sítio Novo—MA

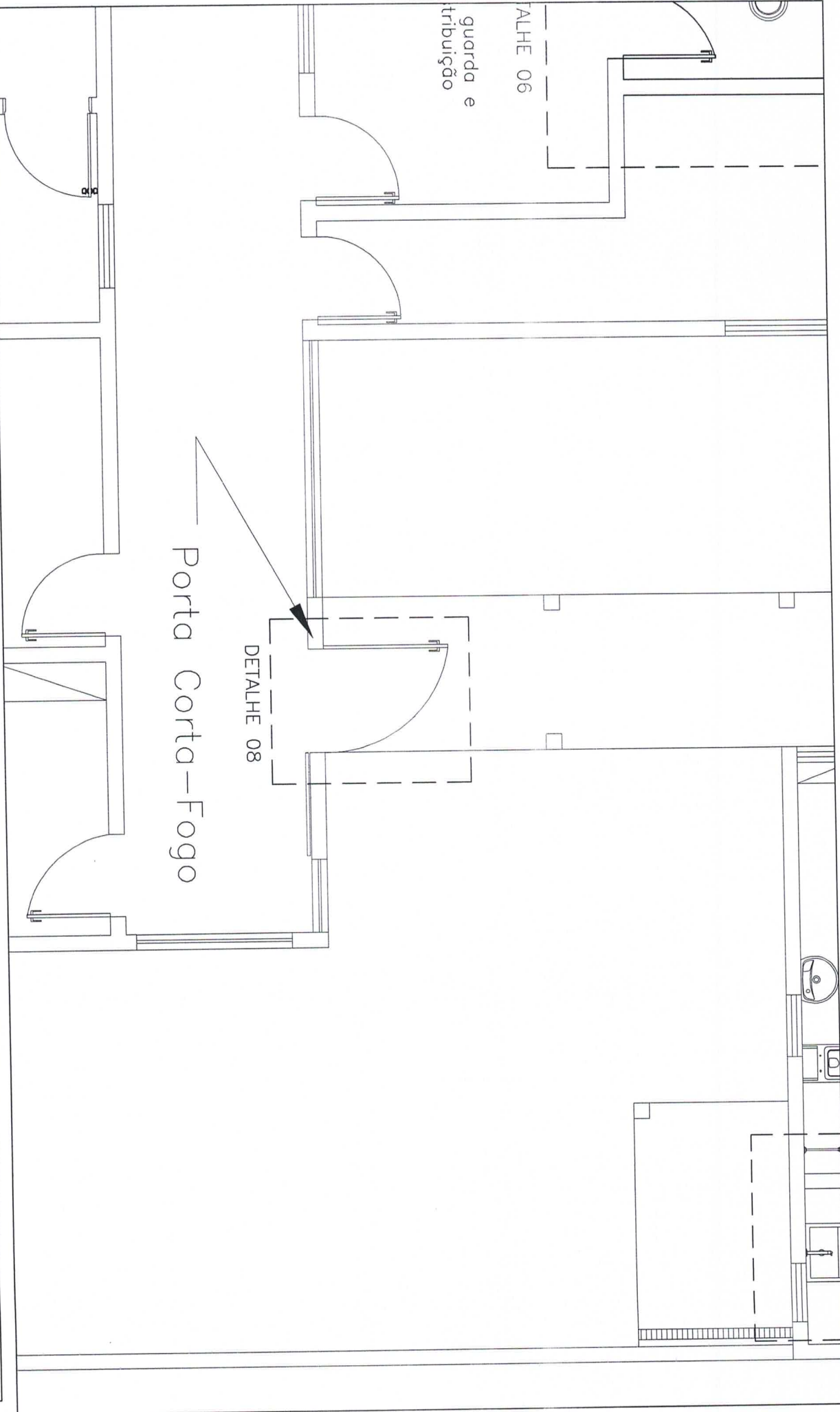

Projeto:	PLANTA BAIXA - Detalhe 08	Responsável Técnico:	<i>M. A. O. S.</i> Marcos André Oliveira Sousa Engenheiro Civil CREA/RNP: 191948843-0
NÚMERO DO PROJETO:	09		
DATA:	07/05/2022		
ESCALA:	A4-09		
	1:50		



DETALHE DA REFORMA:
Demolir vedação para deixar um passador
para a lavanderia
PROPRIETÁRIO:
Prefeitura municipal de Sítio Novo—MA

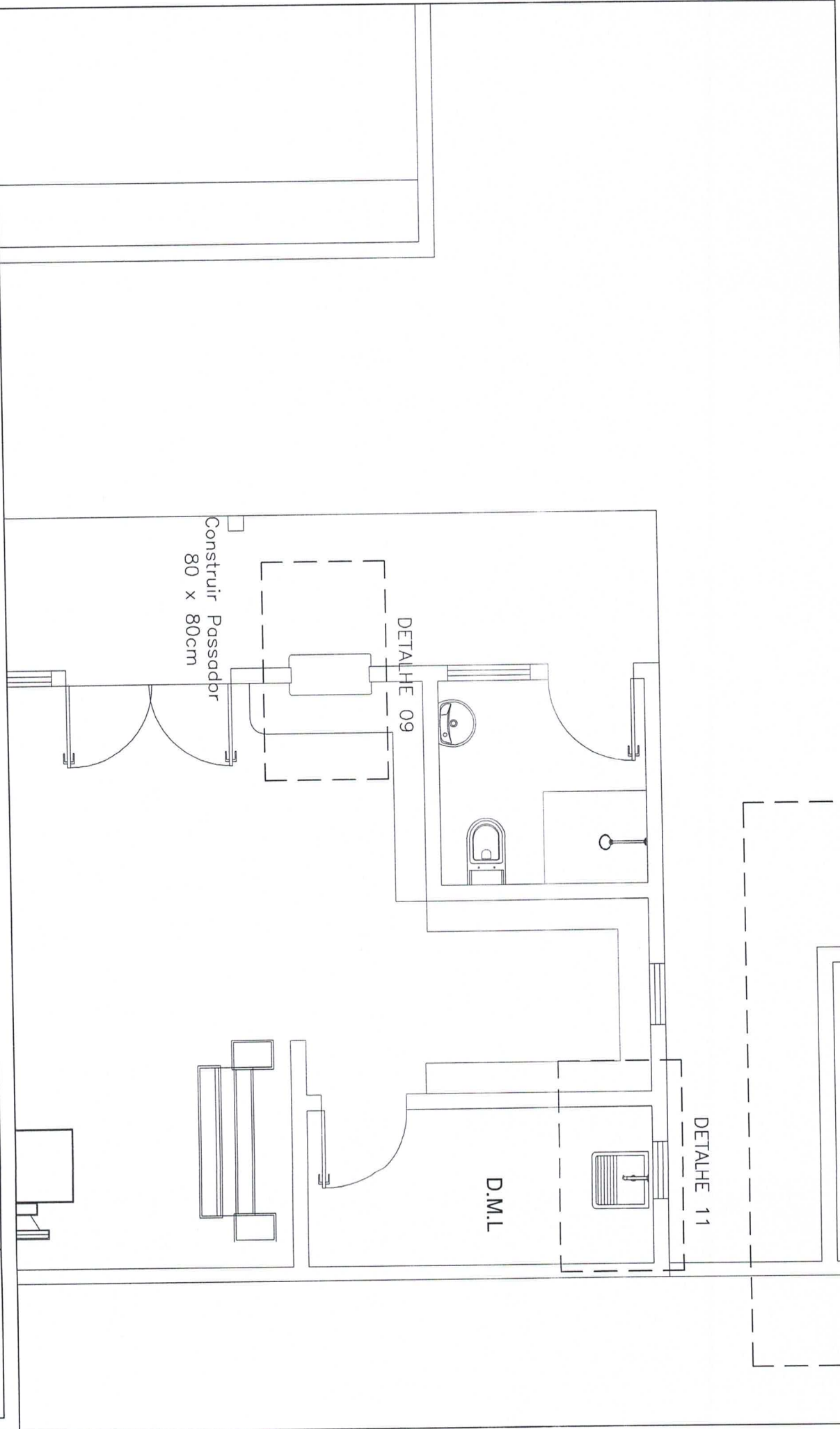

Projeto:	PLANTA BAIXA - Detalhe 09	Responsável Técnico:	<i>Ma-A-OL-50</i>
NÚMERO DO PROJETO:	10		Marcos André Oliveira Sousa
DATA:	07/05/2022		Engenheiro Civil
ESCALA:	A4-10		CREA/RNP: 191948843-0
	SEM		

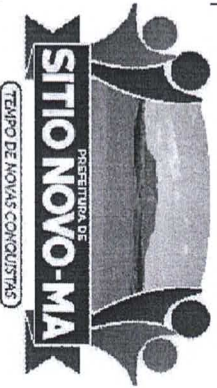

DETALHE DA REFORMA:
Pontos de água fria com torneira

PROPRIETÁRIO:
Prefeitura municipal de Sítio Novo-MA

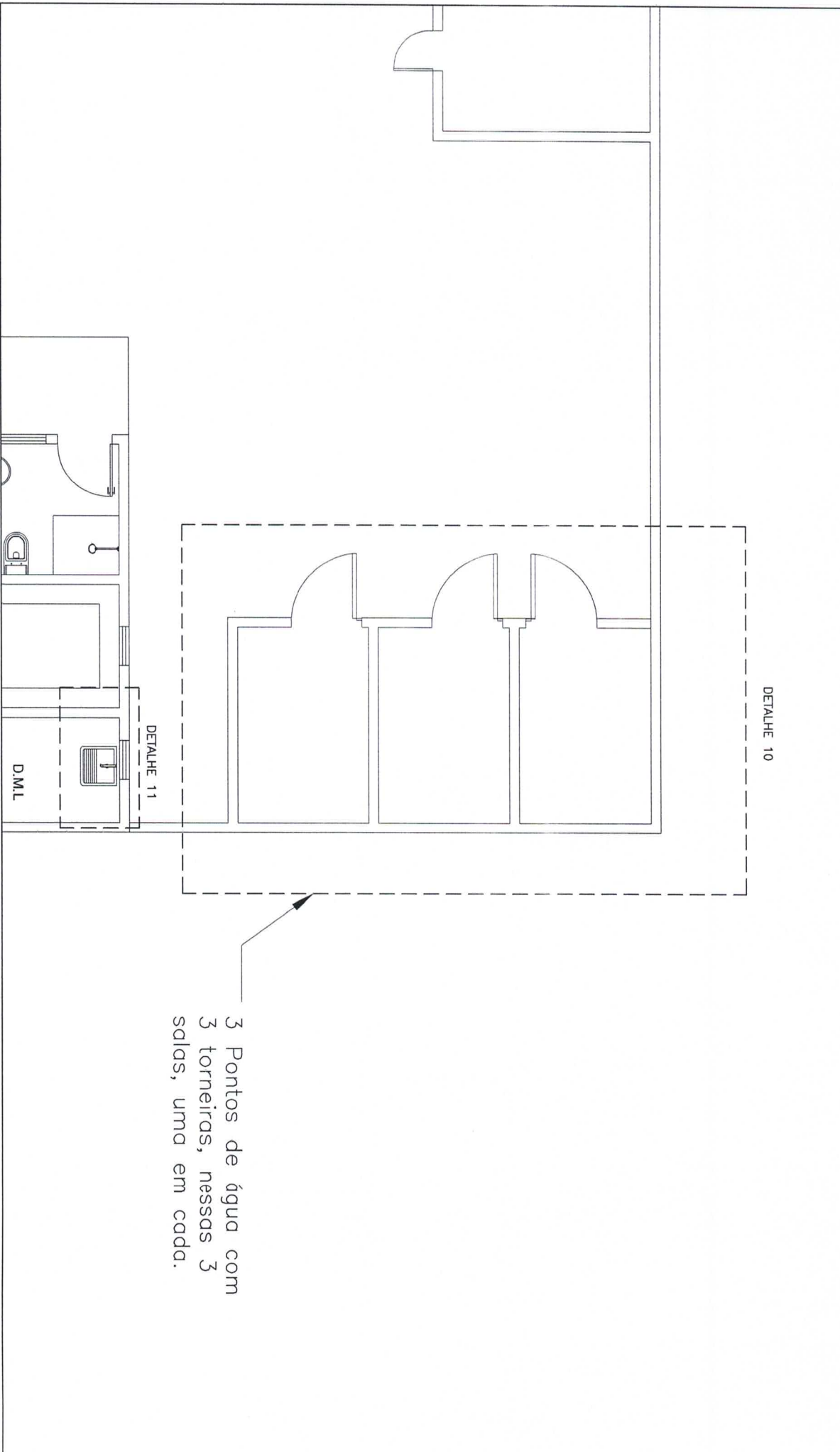

DETALHE 10

3 Pontos de água com
3 torneiras, nessas 3
salas, uma em cada.

Projeto:	PLANTA BAIXA - Detalhe 10	Responsável Técnico:	 Marcos André Oliveira Sousa Engenheiro Civil CREA/RNP: 191948943-0
NÚMERO DO PROJETO:	11		
DATA:	07/05/2022		
ESCALA:	A4-11		
	SEM		

3 Pontos de água com 3 torneiras, nessas 3 salas, uma em cada.

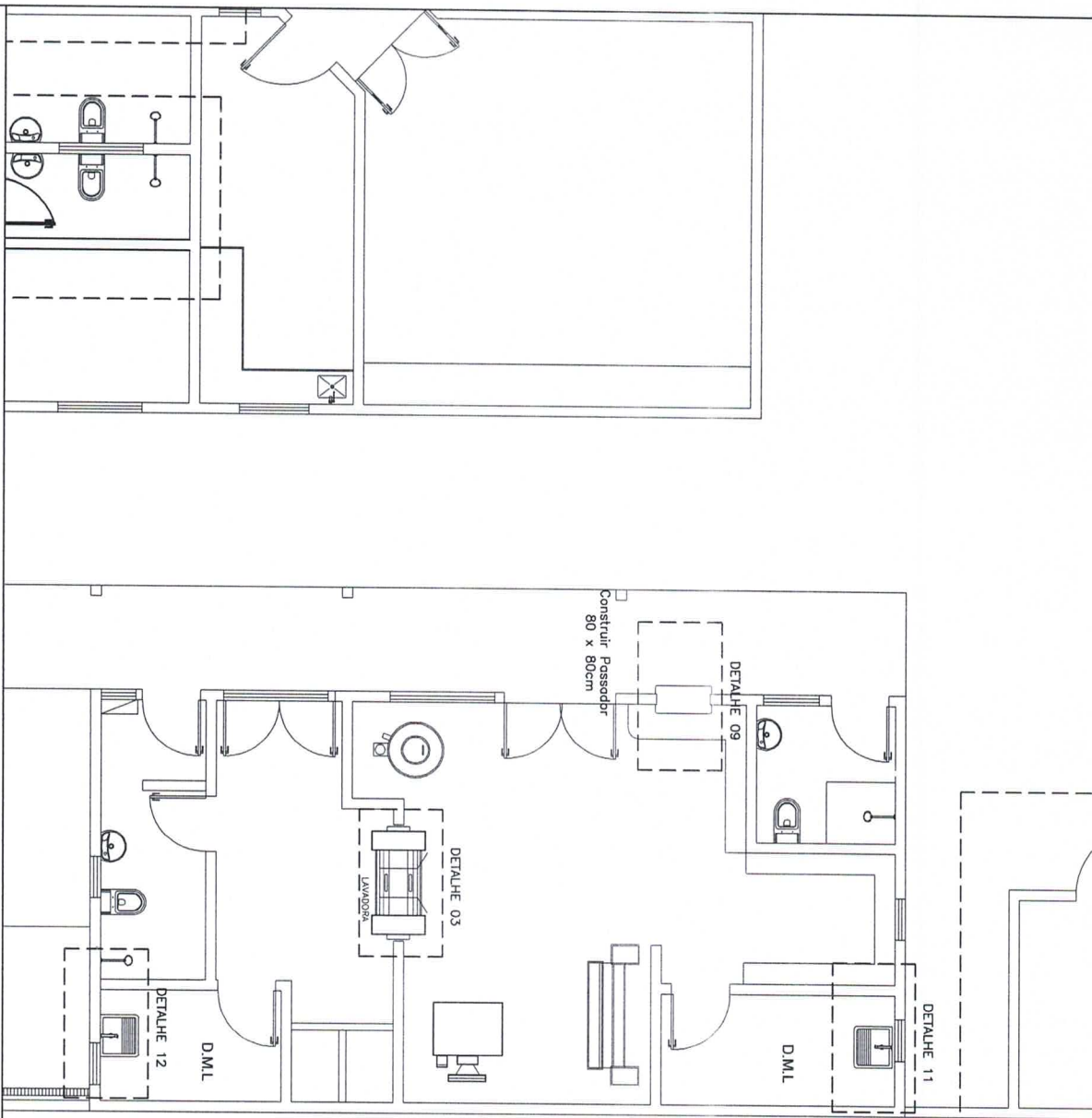

DETALHE DA REFORMA:

SUBSTITUIÇÃO DAS PIAS ATUAIS POR PIAS PEQUENAS

PROPRIETÁRIO:

Prefeitura municipal de Sítio Novo—MA



Projeto:	PLANTA BAIXA - Detalhe 11 e 12	Responsável Técnico:	<i>Marcos André Oliveira Sousa</i> Engenheiro Civil CREA/RNP: 19194843-0
NÚMERO DO PROJETO:	12		
DATA:	07/05/2022		
ESCALA:	A4-12 1:100		

DETALHE 13

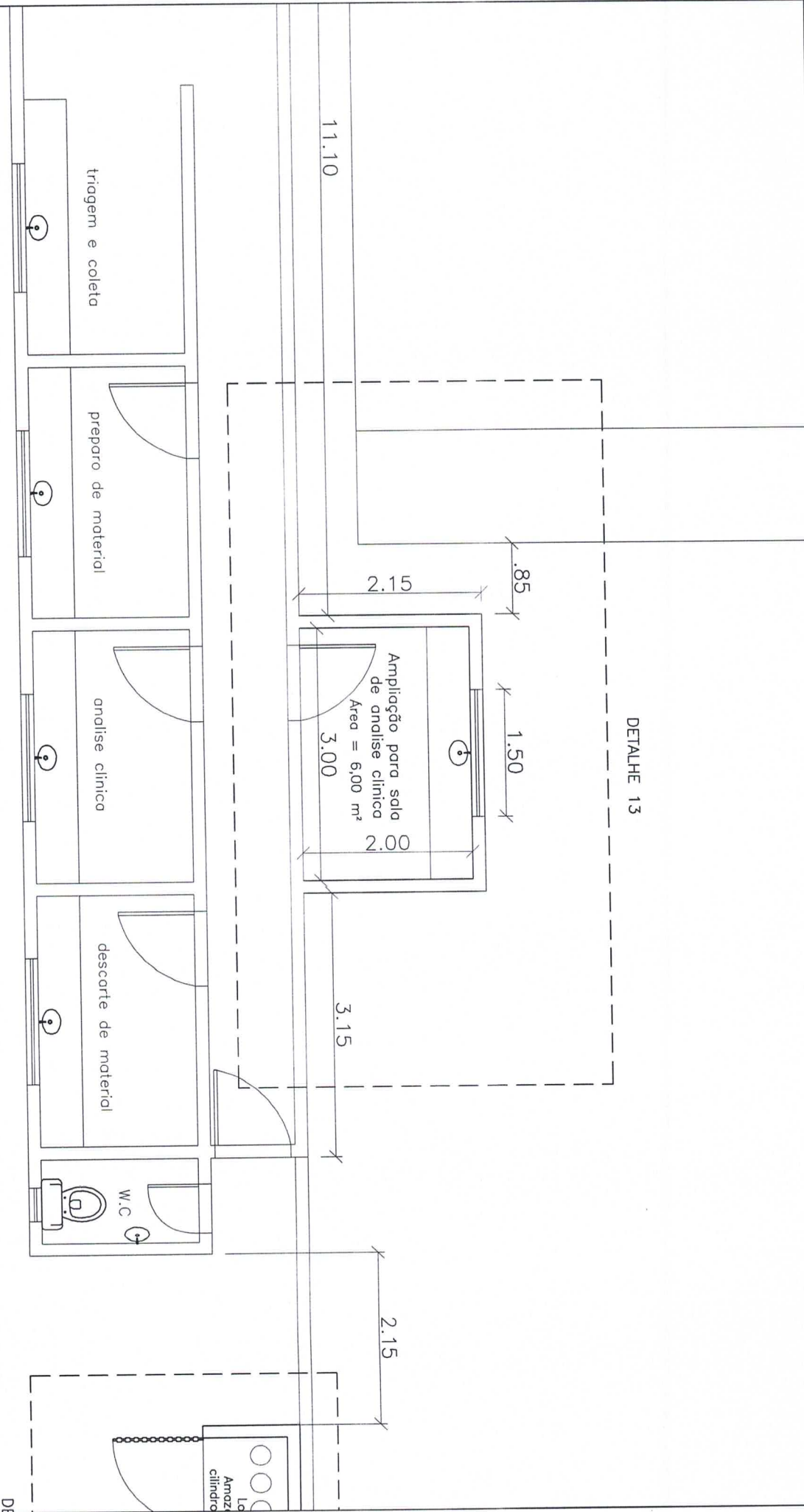

DETALHE DA AMPLIAÇÃO:

AMPLIAÇÃO PARA SALA DE ANÁLISES CLÍNICAS

PROPRIETÁRIO:

Prefeitura municipal de Sítio Novo—MA

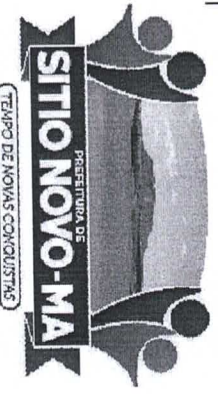

Projeto: PLANTA BAIXA - Detalhe 13

NÚMERO DO PROJETO: 13

DATA: 07/05/2022

A4-13

ESCALA:

SEM

Responsável Técnico:

Marcos André Oliveira Sousa
Engenheiro Civil
CREA/RNP: 191948843-0



Anotação de Responsabilidade Técnica - ART
Lei nº 6.496, de 7 de dezembro de 1977

CREA-MA

ART OBRA / SERVIÇO
Nº MA20220529861

Conselho Regional de Engenharia e Agronomia do Estado do Maranhão

INICIAL

1. Responsável Técnico

MARCOS ANDRÉ OLIVEIRA SOUSA

Título profissional: ENGENHEIRO CIVIL

RNP: 1919488430

Registro: 118301MA

2. Dados do Contrato

Contratante: PREFEITURA MUNICIPAL DE SÍTIO NOVO

AVENIDA LEONARDO DE ALMEIDA

Complemento:

Cidade: SÍTIO NOVO

Bairro: CENTRO

UF: MA

CPF/CNPJ: 05.631.031/0001-64

Nº: S/N

CEP: 65925000

Contrato: Não especificado

Valor: R\$ 3.504,49

Ação Institucional: Outros

Celebrado em:

Tipo de contratante: Pessoa Jurídica de Direito Público

3. Dados da Obra/Serviço

RUA ANA GOMES VIANA

Complemento:

Cidade: SÍTIO NOVO

Data de Início: 03/05/2022

Finalidade: Saúde

Proprietário: PREFEITURA MUNICIPAL DE SÍTIO NOVO

Nº: S/N

Bairro: LEOTINO NASCIMENTO

UF: MA

CEP: 65925000

Previsão de término: 18/05/2022

Coordenadas Geográficas: -5.877919, -46.706470

Código: Não Especificado

CPF/CNPJ: 05.631.031/0001-64

4. Atividade Técnica

14 - Elaboração

80 - Projeto > CONSTRUÇÃO CIVIL > EDIFICAÇÕES > DE VEDAÇÃO > #1.1.8.1 - EM ALVENARIA

80 - Projeto > CONSTRUÇÃO CIVIL > EDIFICAÇÕES > DE REFORMA DE EDIFICAÇÃO > #1.1.2.1 - DE ALVENARIA

35 - Elaboração de orçamento > CONSTRUÇÃO CIVIL > EDIFICAÇÕES > DE VEDAÇÃO > #1.1.8.1 - EM ALVENARIA

35 - Elaboração de orçamento > CONSTRUÇÃO CIVIL > EDIFICAÇÕES > DE REFORMA DE EDIFICAÇÃO > #1.1.2.1 - DE ALVENARIA

Quantidade

Unidade

1.313,40

m²

1.313,40

m²

1.313,40

m²

1.313,40

m²

Após a conclusão das atividades técnicas o profissional deve proceder a baixa desta ART

5. Observações

ELABORAÇÃO DE PROJETO E ORÇAMENTO PARA AMPLIAÇÃO E REFORMA DO HOSPITAL PÚBLICO MUNICIPAL DE SÍTIO NOVO - MA

6. Declarações

- Cláusula Compromissória: Qualquer conflito ou litígio originado do presente contrato, bem como sua interpretação ou execução, será resolvido por arbitragem, de acordo com a Lei nº 9.307, de 23 de setembro de 1996, por meio do Centro de Mediação e Arbitragem - CMA vinculado ao Crea-MA, nos termos do respectivo regulamento de arbitragem que, expressamente, as partes declaram concordar.

- Declaro que estou cumprindo as regras de acessibilidade previstas nas normas técnicas da ABNT, na legislação específica e no decreto nº 5296/2004.

Marcos André Oliveira Sousa
Engenheiro Civil
RNP: 1919488430

7. Entidade de Classe

CLUBE DE ENGENHARIA DO MA

8. Assinaturas

Declaro serem verdadeiras as informações acima

Marcos André Oliveira Sousa

MARCOS ANDRÉ OLIVEIRA SOUSA - CPF: 061.413.123-57

Local

data

PREFEITURA MUNICIPAL DE SÍTIO NOVO - CNPJ: 05.631.031/0001-64

9. Informações

* A ART é válida somente quando quitada, mediante apresentação do comprovante do pagamento ou conferência no site do Crea.

10. Valor

Valor da ART: R\$ 88,78

Registrada em: 17/05/2022

Valor pago: R\$ 88,78

Nosso Número: 8303937133

A autenticidade desta ART pode ser verificada em: <https://crea-ma.sitac.com.br/publico/> com a chave: zd8ZA
Impresso em: 17/05/2022 às 14:14:38 por: ip: 168.232.207.1

