



PREFEITURA MUNICIPAL DE SÍTIO NOVO - MA  
AVENIDA LEONARDO DE ALMEIDA, S/N, CENTRO - SÍTIO NOVO – MA  
CNPJ: 05.631.031/0001-64. CEP:65925-000. FONE: (99)3532-0071



## **ESTUDO TÉCNICO PRELIMINAR**

**AMPLIAÇÃO DO HOSPITAL PÚBLICO MUNICIPAL DE SÍTIO NOVO – MA.**

**SÍTIO NOVO – MA, 2024**

## INTRODUÇÃO

O presente documento caracteriza a primeira etapa da fase de planejamento e apresenta os devidos estudos para a contratação de solução que atenderá à necessidade abaixo especificada.

O objetivo principal é estudar detalhadamente a necessidade e identificar no mercado a melhor solução para supri-la, em observância às normas vigentes e aos princípios que regem a Administração Pública.

## INFORMAÇÕES DO PROCEDIMENTO:

Órgão Solicitante: Secretaria Municipal de saúde.

## PLANEJAMENTO DA CONTRATAÇÃO:

a) ELOIDES RIBEIRO DA CUNHA COELHO  
Secretária Municipal de Saúde

b) MARCOS ANDRÉ OLIVEIRA SOUSA  
Engenheiro civil do município

ETP sigiloso: ☐Sim. ☒Não.

## 1. OBJETIVO

- 1.1. O presente estudo tem por objetivo apontar os fundamentos da contratação de empresa especializada para execução de serviços de **AMPLIAÇÃO DO HOSPITAL PÚBLICO MUNICIPAL DE SÍTIO NOVO – MA**, adequação que se faz necessária para promover a valorização do corpo médico e a melhoria da qualidade dos serviços prestados à população. O resultado é um atendimento mais eficiente, humanizado e seguro, com impacto direto na saúde pública local..

## 2. DA NECESSIDADE DA CONTRATAÇÃO

- 2.1. A necessidade de ampliação de um hospital público municipal surge como uma resposta ao aumento da demanda por serviços de saúde, à complexidade dos atendimentos e às limitações

estruturais que afetam diretamente o bom funcionamento da unidade. Em muitas cidades, os hospitais enfrentam uma sobrecarga de pacientes, o que exige qualidade de atendimento e agilidade nas respostas. A expansão do hospital, com a inclusão de áreas como a de repouso médico e a sala de leitura de lâminas, não apenas aliviara essa sobrecarga, mas também ira melhorar a eficiência e a precisão dos serviços prestados.

- 2.2. Com a ampliação, o hospital pode acomodar mais pacientes e fornecer melhores condições de trabalho para os profissionais de saúde. O descanso médico, por exemplo, é uma necessidade que muitas vezes é negligenciada, mas que impacta diretamente na qualidade do atendimento. Médicos exaustos, sem um local protegido para descansar durante longos plantões, são mais suscetíveis a cometer erros, o que compromete tanto a segurança do paciente quanto a saúde do próprio profissional. Portanto, a criação de um espaço de segurança contribui para a redução do estresse e da fadiga, resultando em uma equipe médica mais saudável e focada.

### **3. ÁREA REQUISITANTE**

<b>1. Área Requisitante</b>	<b>Função</b>	<b>Responsável</b>
Secretaria Municipal de Educação	Secretária Municipal	Eloides Ribeiro da Cunha Coelho

### **4. DOS REQUISITOS**

4.1. A contratação deverá atender aos seguintes requisitos mínimos:

4.1.1. Os serviços serão prestados por empresa especializada no ramo, devidamente regulamentada e autorizada pelos órgãos competentes, em conformidade com a legislação vigente e padrões de sustentabilidade exigidos nesse instrumento e no futuro termo de referência.

4.1.2. Entendemos, portanto, que a contratação nos presentes termos, atende

aos requisitos exigidos na Legislação em vigor.

4.1.3. Trata-se de serviço complexo de engenharia, a ser contratado mediante a modalidade cabível de licitação.

## 5. DO LEVANTAMENTO DE MERCADO

Diante do exposto não haverá levantamento de mercado, pois a planilha de preço tem base e referência do SINAPI – Sistema Nacional de Pesquisa de Custos e Índices da Construção Civil / Caixa Econômica Federal, ORSE – ORÇAMENTO DE OBRAS DE SERGIPE, e Sistema de Custos Referenciais de Obras – SICRO.

## 6. DESCRIÇÃO DA SOLUÇÃO COMO UM TODO

O presente estudo, como já informado, refere-se à contratação de empresa especializada para execução de serviços de **Ampliação do hospital público municipal**, incluindo mão de obra, equipamentos e materiais necessários, conforme condições e especificações técnicas constantes nos documentos anexos.

6.1. Definição do local dos serviços: Rua Ana Gomes Viana, Bairro Leontino nascimento, município de Sítio Novo – MA.

6.2. Definição dos serviços a serem executados: Após levantamento verificou-se que os serviços a serem contratados serão, em suma, Serviços preliminares, fundação, estrutura, vedação, pavimentação, esquadrias, cobertura, instalações elétricas, instalações hidráulicas e sanitárias, aparelhos e acessórios sanitários, pintura e serviços complementares.

6.3. A definição da metodologia executiva é adotada, obrigatoriamente, de acordo com as normas técnicas vigentes. Para cada serviço, existe uma metodologia especial. Portanto, essas definições estarão pormenorizadas no Projeto Básico elaborado pela equipe técnica.

6.4. Definição das unidades de medida para quantificação dos serviços e delimitação dos preços unitários deverá estar explicitados na planilha orçamentária, cujos quantitativos foram obtidos por meio de levantamento de

dados com vistas às necessidades da obra a ser executada.

6.5. Facultar, à contratada, a possibilidade de visita técnica para conhecimento do local onde serão executados os serviços, dos acessos disponíveis, da logística de transporte, e de todas as dificuldades que possam interferir na execução dos serviços.

## **7. DAS ESTIMATIVAS DAS QUANTIDADES**

7.1. Os serviços compreendem os seguintes itens:

Item	Descrição	Unidade	Quantidade
1	AMPLIAÇÃO DO HOSPITAL PÚBLICO MUNICIPAL DE SÍTIO NOVO - MA	M²	25,00

7.2. Os quantitativos estimados para a contratação são resultantes do levantamento de necessidade dos serviços com detalhamentos constantes nos anexos deste instrumento.

## **8. ESTIMATIVA DE VALOR DA CONTRATAÇÃO**

8.1. O valor estimado para a contratação deste serviço é de R\$ 38.665,33 (Trinta e Oito Mil e Seiscentos e Sessenta e Cinco Reais e Trinta e Três Centavos) para o valor total dos serviços contratados.

8.2. Os detalhamentos dos valores elencados se encontram no orçamento.

## **9. JUSTIFICATIVA DE PARCELAMENTO OU NÃO DA SOLUÇÃO**

9.1 Os desembolsos serão feitos de acordo com a evolução dos serviços executados, visto que a sua divisão é mais eficiente tecnicamente e economicamente, pois o seu parcelamento pode representar perda de economia de escala.

9.2 A alternativa está alinhada à forma como o mercado tem contratado, além de não apresentar nenhum entrave à concorrência ou participação das Empresas.

9.3 Além disso, a existência de mais de uma empresa contratada prestando serviços fornecendo o mesmo tipo de profissional geraria uma logística incompatível com a prestação dos serviços, até mesmo porque envolve somente um objeto que independe de mais contratações.

## **10. CONTRATAÇÕES CORRELATAS E INTERDEPENDENTES**

Não se faz necessário proceder a outras contratações correlatas nem interdependentes para a viabilidade e contratação desta demanda, visto que a contratação licitada atende toda necessidade existente.

## **11. DA PREVISÃO E PLANEJAMENTO DO ORÇÃO**

A referida contratação encontra-se inserida junto ao Plano Plurianual.

## **12. DOS RESULTADOS PRETENDIDOS**

Os resultados pretendidos com a ampliação de um hospital público municipal são vastos e abrangem desde a melhoria na qualidade do atendimento aos pacientes até o bem-estar dos profissionais de saúde. Com a construção de novas áreas, como um descanso médico e uma sala de leitura de lâminas, espera-se atingir grandes avanços na capacidade de resposta e na eficiência dos serviços oferecidos à população.

### **DAS PROVIDENCIAS A SEREM TOMADAS**

13.1. A Administração tomará as seguintes providencias previamente ao contrato:

13.1.1. Definição dos servidores que farão parte da equipe de fiscalização e gestão contratual;

12.1.2. Capacitação dos fiscais e gestores a respeito do tema objeto da contratação;

13.1.3. Definição de planos de trabalho com vistas à boa execução contratual;

13.1.4. Acompanhamento e fiscalização rigorosos das ações previstas na execução dos Serviços contratados.

## **13. DOS IMPACTOS AMBIENTAIS**

Não haverá impactos ambientais da obra.

## **14. CONCLUSÃO**

Em suma, a ampliação de um hospital público municipal, com a construção de um repouso médico e uma sala de leitura de lâminas, representa um passo decisivo para a melhoria da qualidade dos serviços de saúde oferecidos à população. Ao promover melhores condições de trabalho para

os profissionais de saúde, certifique-se de que os médicos possam desempenhar suas funções com mais segurança e eficiência, refletindo diretamente no atendimento humanizado e na redução de erros clínicos. Além disso, a criação de uma sala de leitura de lâminas fortalece a capacidade diagnóstica, permitindo intervenções mais rápidas e precisas, o que é essencial para o sucesso dos tratamentos.

## 15. APROVAÇÃO

O Estudo Técnico Preliminar dessa contratação se encontra assinada e aprovada por:

INTEGRANTE TÉCNICO	ORDENADOR DE DESPESA
<b>MARCOS ANDRÉ OLIVEIRA SOUSA</b> Engenheiro Civil CREA/RNP: 191948843-0	<b>ELOIDES RIBEIRO DA CUNHA COELHO</b> Secretária Municipal de Saúde
APROVO O PRESENTE ESTUDO TÉCNICO PRELIMINAR E AUTORIZO A SEGUIR O FLUXO ADOTADO PELA ADMINISTRAÇÃO PÚBLICA  <div><b>ANTÔNIO COELHO RODRIGUES</b> Prefeito municipal de Sítio Novo - MA</div>	

Sítio Novo /MA, 24 de outubro de  
2024.



PREFEITURA MUNICIPAL DE SÍTIO NOVO - MA  
AVENIDA LEONARDO DE ALMEIDA, S/N, CENTRO - SÍTIO NOVO – MA  
CNPJ: 05.631.031/0001-64. CEP:65925-000. FONE: (99)3532-0071



## **MEMÓRIAL DESCRITIVO – AMPLIAÇÃO DO HOSPITAL PÚBLICO MUNICIPAL DE SÍTIO NOVO – MA.**

Sítio Novo – MA

2024



## **1. INTRODUÇÃO**

Este memorial tem por objetivo descrever e especificar de forma clara os serviços a serem executados na ampliação do hospital público municipal de Sítio Novo – MA.

Qualquer dúvida, não só quanto à interpretação destas especificações, mas de qualquer outro documento, imediatamente deverá ser consultada a fiscalização.

Independentemente do que aqui é preceituado, a execução de todo e qualquer serviço deverá obedecer rigorosamente às Normas Técnicas oficiais em vigor para cada caso.



PREFEITURA MUNICIPAL DE SÍTIO NOVO - MA  
AVENIDA LEONARDO DE ALMEIDA, S/N, CENTRO - SÍTIO NOVO – MA  
CNPJ: 05.631.031/0001-64. CEP:65925-000. FONE: (99)3532-0071



## 2. JUSTIFICATIVA

A justificativa para a ampliação do hospital público municipal reside no aumento da demanda por serviços de saúde, à complexidade dos atendimentos e às limitações estruturais que afetam diretamente o bom funcionamento da unidade.



PREFEITURA MUNICIPAL DE SÍTIO NOVO - MA  
AVENIDA LEONARDO DE ALMEIDA, S/N, CENTRO - SÍTIO NOVO – MA  
CNPJ: 05.631.031/0001-64. CEP:65925-000. FONE: (99)3532-0071



### **3. OBJETIVO**

O objetivo deste é a ampliação do hospital público municipal de Sítio Novo – MA.

#### 4. ESPECIFICAÇÕES

##### ▪ SERVIÇOS PRELIMINARES

A placa de identificação da obra deve ser posicionada em local de fácil visualização e conforme medidas solicitadas em projeto.

Devem ser feitos aberturas de portas na parte interna do laboratório.

##### ▪ FUNDAÇÃO – Baldrame

As superfícies que serão escavadas deverão contar com as ferramentas adequadas, para o tipo de solo do local.

A alvenaria de embasamento será feita com tijolo furado 1 vez, devidamente alinhado, aprumado e obedecendo os níveis propostos pelo projeto, com argamassa de cimento e areia, traço 1:4.

A execução de qualquer parte da estrutura implicará na integral responsabilidade do CONSTRUTOR por sua resistência e estabilidade.

A resistência do concreto e o tipo de aço serão aqueles definidos no Projeto.

As barras de aço não deverão apresentar ferrugem, manchas de óleo, argamassa aderente ou qualquer outra substância que impeça uma perfeita aderência ao concreto.

As superfícies a serem aterradas deverão ser previamente limpas, isentas de qualquer tipo de vegetação, sem qualquer tipo de entulho, quando do início dos serviços de aterro.

O aterro deverá ser executado com material selecionado, preferencialmente argiloso, isento de matéria orgânica, pedras, entulhos, disposto em camadas sucessivas de no máximo 30 cm (material solto), devidamente umidificado, homogeneizado, regularizado e compactado com equipamento apropriado, a fim de serem evitados recalques posteriores.

- **ESTRUTURA DE CONCRETO ARMADO**
- **Concreto Armado – Pilar e Viga**

A execução da estrutura deverá satisfazer plenamente as normas da ABNT acima referidas, como NBR- 6118 (NB- 1), NBR-6120 (NB- 5), e demais normas, no que couber.

Serão observadas rigorosamente todas as particularidades do Projeto de Arquitetura.

A execução de qualquer parte da estrutura implicará na integral responsabilidade do CONSTRUTOR por sua resistência e estabilidade.

A resistência do concreto e o tipo de aço serão aqueles definidos no Projeto.

As barras de aço não deverão apresentar ferrugem, manchas de óleo, argamassa aderente ou qualquer outra substância que impeça uma perfeita aderência ao concreto.

- **VEDAÇÃO**

As alvenarias serão executadas com tijolos furados e obedecerão às dimensões e alinhamentos indicados no Projeto de Execução.

Os tijolos serão do tipo cerâmico, de dimensões 9 x 19 x 19 cm, devendo apresentar arestas vivas e faces regulares. Deverão ser bem queimados, sonoros à percussão, apresentar boa resistência quanto à quebra, e sem variação de suas dimensões.

Depois de convenientemente limpas, as superfícies a revestir serão umedecidas e uniformemente chapiscadas com argamassa de cimento e areia no traço 1:3, de modo a garantir uma maior aderência do revestimento final.

O emboço ou massa única (Traço 1:2:8 de cimento, areia e saibro) deverá ser executado com a finalidade de cobrir e regularizar a superfície da base.

## ▪ **PAVIMENTAÇÃO**

O solo deverá ser previamente drenado, regularizado e bem apilado de modo a constituir uma infraestrutura de resistência uniforme.

O lastro de concreto deverá ser executado em “Concreto magro” no traço indicado em projeto, na espessura de 6 cm sobre substrato molhado e perfeitamente nivelado.

Depois de nivelado, o piso deverá receber uma camada de regularização apropriada para piso cerâmico.

O piso cerâmico será aplicado nas áreas de indicadas em projeto arquitetônico.

Na área livre deverá ser colocado bloquete sextavado como indicado no projeto e planilha.

## ▪ **ESQUADRIAS**

As esquadrias de madeira, (Portas, guarnições, alisar, etc) deverão obedecer rigorosamente, quanto às dimensões, localização e tipo, conforme indicado em projeto arquitetônico.

Toda a madeira a ser empregada deverá ser seca e isenta de defeitos que comprometam sua finalidade, tais como rachaduras, nós, escoriações, falhas, empenamentos, etc.

## ▪ **COBERTURA**

Os planos de cobertura serão construídos de forma a garantir o rápido escoamento das águas pluviais, com vedação satisfatória e permitindo a dilatação térmica dos materiais sem reter umidade, e que possibilitem uma fácil manutenção dos telhados.

Deverá utilizar materiais que possam atender as necessidades básicas de proteção contra as intempéries e garantia de um melhor isolamento térmico.

As calhas serão em chapa de aço galvanizado número 24, desenvolvimento de 50 cm e assentadas com a mais perfeita técnica, afim de evitar infiltrações.

## ▪ **INSTALAÇÕES ELÉTRICAS**

O Projeto de Instalações Elétricas e Eletrônicas foi elaborado de modo a atender todas as necessidades do prédio, garantindo confiabilidade, seletividade e segurança. O projeto executivo elaborado satisfaz às prescrições da ABNT, particularmente a NB-5410, aos regulamentos das concessionárias locais.

O emprego de eletrodutos rígidos será obrigatório para todas as instalações embutidas, salvo expressa indicação em contrário nas especificações ou no Projeto, sendo de PVC roscável, de acordo com a NBR- 6150.

Os eletrodutos poderão ser cortados à serra, porém, deverão ser escareados à lima para remoção de rebarbas.

A tubulação deverá ser instalada embutida na alvenaria de modo a não formar cotovelos ou depressões onde possa acumular água, devendo assim, apresentar ligeira e contínua declividade no sentido das caixas de passagem.

As caixas de interruptores ou tomadas, quando localizadas próximas das portas, deverão prever um afastamento mínimo de 0,2 m destas.

A fim de facilitar a enfição dos condutores, poderão ser usados produtos como lubrificantes, talco, pedra sabão ou vaselina em pasta.

O desencapamento dos condutores para efetuar emendas deverá ser cauteloso, e só será permitido em pontos localizados nas caixas de passagem. Os fios deverão ser limpos e revestidos com fita isolante de borracha.

Os pontos de luz nos tetos serão perfeitamente centralizados, ou alinhados nos respectivos ambientes, perfeitamente de acordo com a disposição constante do Projeto de Instalações Elétricas.

As fiações e cabeaões telefônicas serão executadas com condutores de cobre estanhado, isolados em PVC, e com capa externa em PVC na cor cinza, de acordo com as normas da Telebrás.

- **INSTALAÇÕES HIDRÁULICAS E SANITÁRIAS**

As instalações hidrossanitárias devem ser executadas de acordo com que não apresentem vazamentos.

- **APARELHOS E ACESSÓRIOS SANITÁRIOS**

Os aparelhos devem obedecer aos solicitados na planilha do projeto básico.

- **PINTURA**

As superfícies a serem pintadas deverão ser examinadas, limpas e corrigidas de quaisquer imperfeições de revestimento antes do início do serviço. A eliminação da poeira deverá ser completa. As superfícies só deverão ser pintadas quando estiverem perfeitamente secas.

Todas as paredes, tanto internas quanto externas, deverão ser pintadas com tinta acrílica na cor especificada no projeto arquitetônico. A Segunda demão da pintura só poderá ser aplicada decorrido 24 (Vinte e quatro horas) da aplicação da primeira.

- **SERVIÇOS COMPLEMENTARES**

No término da obra deve ser executado serviços de limpeza geral.



PREFEITURA MUNICIPAL DE SÍTIO NOVO - MA  
 AVENIDA LEONARDO DE ALMEIDA, S/N, CENTRO - SÍTIO NOVO - MA  
 CNPJ: 05.631.031/0001-64. CEP:65925-000. FONE: (99)3532-0071



OBJETO: AMPLIAÇÃO DO HOSPITAL PÚBLICO MUNICIPAL DE SÍTIO NOVO - MA.

LOCAL: SEDE DO MUNICÍPIO DE SÍTIO NOVO

PROPONENTE: PREFEITURA MUNICIPAL DE SÍTIO NOVO - MA

DATA: 10/2024

REFERÊNCIA: SINAPI - 09/2024, ORSE - 07/2024, SICRO - 04/2024

BDI = 31,45%

PLANILHA ORÇAMENTÁRIA

ITEM	DESCRIÇÃO DOS SERVIÇOS	UND	QUANT.	CUSTO UNITÁRIO		TOTAL	FONTE	CÓDIGO
				SEM BDI	COM BDI			
<b>1</b>	<b>SERVIÇOS PRELIMINARES</b>					<b>R\$ 546,81</b>		
1.1	PLACA DE OBRA (PARA CONSTRUÇÃO CIVIL) EM CHAPA GALVANIZADA *N. 22*, ADESIVADA, DE *2,0 X 1,125* M	M2	1,00	R\$ 400,00	R\$ 525,80	R\$ 525,80	SINAPI	4813
1.2	DEMOLIÇÃO DE ALVENARIA DE BLOCO FURADO, DE FORMA MANUAL, SEM REAPROVEITAMENTO. AF_09/2023	M3	0,28	R\$ 56,37	R\$ 74,10	R\$ 21,01	SINAPI	97622
<b>2</b>	<b>FUNDAÇÃO - Baldrame</b>					<b>R\$ 2.993,61</b>		
2.1	ESCAVAÇÃO MANUAL DE VALA. AF_09/2024	M3	1,04	R\$ 84,77	R\$ 111,43	R\$ 115,89	SINAPI	93358
2.2	ALVENARIA DE EMBASAMENTO COM BLOCO ESTRUTURAL DE CONCRETO, DE 14X19X29CM E ARGAMASSA DE ASSENTAMENTO COM PREPARO EM BETONEIRA. AF_05/2020	M3	0,69	R\$ 985,48	R\$ 1.295,41	R\$ 895,91	SINAPI	101165
2.3	ARMAÇÃO DE PILAR OU VIGA DE ESTRUTURA CONVENCIONAL DE CONCRETO ARMADO UTILIZANDO AÇO CA-60 DE 5,0 MM - MONTAGEM. AF_06/2022	KG	9,45	R\$ 14,95	R\$ 19,65	R\$ 185,69	SINAPI	92759
2.4	ARMAÇÃO DE PILAR OU VIGA DE ESTRUTURA CONVENCIONAL DE CONCRETO ARMADO UTILIZANDO AÇO CA-50 DE 10,0 MM - MONTAGEM.	KG	32,00	R\$ 12,22	R\$ 16,06	R\$ 513,92	SINAPI	92762
2.5	FABRICAÇÃO, MONTAGEM E DESMONTAGEM DE FÔRMA PARA VIGA BALDRAME, EM MADEIRA SERRADA, E=25 MM, 4 UTILIZAÇÕES. AF_01/2024	M2	5,20	R\$ 72,32	R\$ 95,06	R\$ 494,31	SINAPI	96536
2.6	CONCRETO FCK = 25MPA, TRAÇO 1:2,3:2,7 (EM MASSA SECA DE CIMENTO/ AREIA MÉDIA/ BRITA 1) - PREPARO MECÂNICO COM BETONEIRA 400 L. AF_05/2021	M3	0,52	R\$ 514,55	R\$ 676,38	R\$ 351,72	SINAPI	94965
2.7	LANÇAMENTO COM USO DE BOMBA, ADENSAMENTO E ACABAMENTO DE CONCRETO EM ESTRUTURAS. AF_02/2022	M3	0,52	R\$ 40,71	R\$ 53,51	R\$ 27,83	SINAPI	103673
2.8	IMPERMEABILIZAÇÃO DE SUPERFÍCIE COM EMULSÃO ASFÁLTICA, 2 DEMÃOS. AF_09/2023	M2	5,20	R\$ 36,25	R\$ 47,65	R\$ 247,78	SINAPI	98557
2.9	ESCAVAÇÃO, CARGA E TRANSPORTE DE MATERIAL DE 1ª CATEGORIA - DMT DE 1.200 A 1.400 M - CAMINHO DE SERVIÇO EM LEITO NATURAL - COM ESCAVADEIRA E CAMINHÃO BASCULANTE DE 14 M³	M3	6,00	R\$ 8,40	R\$ 11,04	R\$ 66,24	SICRO	5502115

PREFEITURA MUNICIPAL DE SÍTIO NOVO - MA  
 AVENIDA LEONARDO DE ALMEIDA, S/N, CENTRO - SÍTIO NOVO - MA  
 CNPJ: 05.631.031/0001-64. CEP:65925-000. FONE: (99)3532-0071



OBJETO: AMPLIAÇÃO DO HOSPITAL PÚBLICO MUNICIPAL DE SÍTIO NOVO - MA.

LOCAL: SEDE DO MUNICÍPIO DE SÍTIO NOVO

PROPONENTE: PREFEITURA MUNICIPAL DE SÍTIO NOVO - MA

DATA: 10/2024

REFERÊNCIA: SINAPI - 09/2024, ORSE - 07/2024, SICRO - 04/2024

BDI = 31,45%

PLANILHA ORÇAMENTÁRIA

ITEM	DESCRIÇÃO DOS SERVIÇOS	UND	QUANT.	CUSTO UNITÁRIO		TOTAL	FONTE	CÓDIGO
				SEM BDI	COM BDI			
2.10	EXECUÇÃO E COMPACTAÇÃO DE CORPO DE ATERRO DE ATERRO (95% DE ENERGIA DO PROCTOR NORMAL) COM SOLO PREDOMINANTEMENTE ARGILOSO ESPESURA 15 CM -EXCLUSIVE MATERIAL,	M3	6,00	R\$ 11,96	R\$ 15,72	R\$ 94,32	SINAPI	96385
<b>3</b>	<b>ESTRUTURA DE CONCRETO ARMADO</b>					<b>R\$ 2.273,47</b>		
<b>3.1</b>	<b>Concreto Armado - Pilar</b>					<b>R\$ 1.208,91</b>		
3.1.1	ARMAÇÃO DE PILAR OU VIGA DE ESTRUTURA CONVENCIONAL DE CONCRETO ARMADO UTILIZANDO AÇO CA-60 DE 5,0 MM - MONTAGEM. AF_06/2022	KG	9,70	R\$ 14,95	R\$ 19,65	R\$ 190,61	SINAPI	92759
3.1.2	ARMAÇÃO DE PILAR OU VIGA DE ESTRUTURA CONVENCIONAL DE CONCRETO ARMADO UTILIZANDO AÇO CA-50 DE 10,0 MM - MONTAGEM. AF_06/2022	KG	45,00	R\$ 12,22	R\$ 16,06	R\$ 722,70	SINAPI	92762
3.1.3	CONCRETO FCK = 25MPA, TRAÇO 1:2,3:2,7 (EM MASSA SECA DE CIMENTO/ AREIA MÉDIA/ BRITA 1) - PREPARO MECÂNICO COM BETONEIRA 400 L. AF_05/2021	M3	0,41	R\$ 514,55	R\$ 676,38	R\$ 273,93	SINAPI	94965
3.1.4	LANÇAMENTO COM USO DE BOMBA, ADENSAMENTO E ACABAMENTO DE CONCRETO EM ESTRUTURAS. AF_02/2022	M3	0,41	R\$ 40,71	R\$ 53,51	R\$ 21,67	SINAPI	103673
<b>3.2</b>	<b>Concreto Armado - Viga</b>					<b>R\$ 1.064,56</b>		
3.2.1	ARMAÇÃO DE PILAR OU VIGA DE ESTRUTURA CONVENCIONAL DE CONCRETO ARMADO UTILIZANDO AÇO CA-60 DE 5,0 MM - MONTAGEM. AF_06/2022	KG	9,45	R\$ 14,95	R\$ 19,65	R\$ 185,69	SINAPI	92759
3.2.2	ARMAÇÃO DE PILAR OU VIGA DE ESTRUTURA CONVENCIONAL DE CONCRETO ARMADO UTILIZANDO AÇO CA-50 DE 10,0 MM - MONTAGEM. AF_06/2022	KG	32,00	R\$ 12,22	R\$ 16,06	R\$ 513,92	SINAPI	92762
3.2.3	CONCRETO FCK = 25MPA, TRAÇO 1:2,3:2,7 (EM MASSA SECA DE CIMENTO/ AREIA MÉDIA/ BRITA 1) - PREPARO MECÂNICO COM BETONEIRA 400 L. AF_05/2021	M3	0,50	R\$ 514,55	R\$ 676,38	R\$ 338,19	SINAPI	94965
3.2.4	LANÇAMENTO COM USO DE BOMBA, ADENSAMENTO E ACABAMENTO DE CONCRETO EM ESTRUTURAS. AF_02/2022	M3	0,50	R\$ 40,71	R\$ 53,51	R\$ 26,76	SINAPI	103673

PREFEITURA MUNICIPAL DE SÍTIO NOVO - MA  
 AVENIDA LEONARDO DE ALMEIDA, S/N, CENTRO - SÍTIO NOVO - MA  
 CNPJ: 05.631.031/0001-64. CEP:65925-000. FONE: (99)3532-0071



OBJETO: AMPLIAÇÃO DO HOSPITAL PÚBLICO MUNICIPAL DE SÍTIO NOVO - MA.

LOCAL: SEDE DO MUNICÍPIO DE SÍTIO NOVO

PROPONENTE: PREFEITURA MUNICIPAL DE SÍTIO NOVO - MA

DATA: 10/2024

REFERÊNCIA: SINAPI - 09/2024, ORSE - 07/2024, SICRO - 04/2024

BDI = 31,45%

PLANILHA ORÇAMENTÁRIA

ITEM	DESCRIÇÃO DOS SERVIÇOS	UND	QUANT.	CUSTO UNITÁRIO		TOTAL	FONTE	CÓDIGO
				SEM BDI	COM BDI			
<b>4</b>	<b>VEDAÇÃO</b>					<b>R\$ 13.838,24</b>		
4.1	ALVENARIA DE VEDAÇÃO DE BLOCOS CERÂMICOS FURADOS NA HORIZONTAL DE 9X19X19 CM (ESPESSURA 9 CM) E ARGAMASSA DE ASSENTAMENTO COM PREPARO MANUAL . AF_12/2021	M2	45,00	R\$ 91,84	R\$ 120,72	R\$ 5.432,40	SINAPI	103329
4.2	CHAPISCO APLICADO EM ALVENARIA (COM PRESENÇA DE VÃOS) E ESTRUTURAS DE CONCRETO DE FACHADA, COM COLHER DE PEDREIRO. ARGAMASSA TRAÇO 1:3 COM PREPARO EM BETONEIRA 400L. AF_10/2022	M2	90,00	R\$ 7,79	R\$ 10,24	R\$ 921,60	SINAPI	87905
4.3	EMBOÇO OU MASSA ÚNICA EM ARGAMASSA TRAÇO 1:2:8, PREPARO MANUAL, APLICADA MANUALMENTE EM PANOS CEGOS DE FACHADA (SEM PRESENÇA DE VÃOS), ESPESSURA DE 35 MM. AF_08/2022	M2	90,00	R\$ 58,97	R\$ 77,52	R\$ 6.976,80	SINAPI	87799
4.4	PEITORIL LINEAR EM GRANITO OU MÁRMORE, L = 15CM, COMPRIMENTO DE ATÉ 2M, ASSENTADO COM ARGAMASSA 1:6 COM ADITIVO. AF_11/2020	M	2,00	R\$ 193,02	R\$ 253,72	R\$ 507,44	SINAPI	101965
<b>5</b>	<b>PAVIMENTAÇÃO</b>					<b>R\$ 2.954,80</b>		
5.1	CONTRAPISO EM ARGAMASSA TRAÇO 1:4 (CIMENTO E AREIA), PREPARO MECÂNICO COM BETONEIRA 400 L, APLICADO EM ÁREAS SECAS SOBRE LAJE, ADERIDO, ACABAMENTO NÃO REFORÇADO, ESPESSURA 4CM. AF_07/2021	M2	20,00	R\$ 46,17	R\$ 60,69	R\$ 1.213,80	SINAPI	87640
5.2	REVESTIMENTO CERÂMICO PARA PISO COM PLACAS TIPO ESMALTADA DE DIMENSÕES 35X35 CM APLICADA EM AMBIENTES DE ÁREA ENTRE 5 M2 E 10 M2. AF_02/2023_PE	M2	20,00	R\$ 66,22	R\$ 87,05	R\$ 1.741,00	SINAPI	87247
<b>6</b>	<b>ESQUADRIAS</b>					<b>R\$ 3.244,24</b>		
<b>6.1</b>	<b>Esquadrias de madeira - Portas</b>					<b>R\$ 2.273,90</b>		
6.1.1	KIT DE PORTA DE MADEIRA PARA PINTURA, SEMI-OCA (LEVE OU MÉDIA), PADRÃO POPULAR, 80X210CM, ESPESSURA DE 3,5CM, ITENS INCLUSOS: DOBRADIÇAS, MONTAGEM E INSTALAÇÃO DO BATENTE, FECHADURA COM EXECUÇÃO DO FURO - FORNECIMENTO E INSTALAÇÃO. AF_12/2019	UN	2,00	R\$ 864,93	R\$ 1.136,95	R\$ 2.273,90	SINAPI	91314

PREFEITURA MUNICIPAL DE SÍTIO NOVO - MA  
 AVENIDA LEONARDO DE ALMEIDA, S/N, CENTRO - SÍTIO NOVO - MA  
 CNPJ: 05.631.031/0001-64. CEP:65925-000. FONE: (99)3532-0071



OBJETO: AMPLIAÇÃO DO HOSPITAL PÚBLICO MUNICIPAL DE SÍTIO NOVO - MA.

LOCAL: SEDE DO MUNICÍPIO DE SÍTIO NOVO

PROPONENTE: PREFEITURA MUNICIPAL DE SÍTIO NOVO - MA

DATA: 10/2024

REFERÊNCIA: SINAPI - 09/2024, ORSE - 07/2024, SICRO - 04/2024

BDI = 31,45%

PLANILHA ORÇAMENTÁRIA

ITEM	DESCRIÇÃO DOS SERVIÇOS	UND	QUANT.	CUSTO UNITÁRIO		TOTAL	FONTE	CÓDIGO
				SEM BDI	COM BDI			
6.2	Esquadrias de metal - Janela					R\$ 970,34		
6.2.1	JANELA DE ALUMÍNIO DE CORRER COM 2 FOLHAS PARA VIDROS, COM VIDROS, BATENTE, ACABAMENTO COM ACETATO OU BRILHANTE E FERRAGENS. EXCLUSIVE ALIZAR E CONTRAMARCO. FORNECIMENTO E INSTALAÇÃO. AF_12/2019	M2	2,00	R\$ 369,09	R\$ 485,17	R\$ 970,34	SINAPI	94570
7	COBERTURA					R\$ 5.808,98		
7.1	TRAMA DE MADEIRA COMPOSTA POR TERÇAS PARA TELHADOS DE ATÉ 2 ÁGUAS PARA TELHA ESTRUTURAL DE FIBROCIMENTO, INCLUSO TRANSPORTE VERTICAL. AF_07/2019	M2	25,00	R\$ 19,16	R\$ 25,19	R\$ 629,75	SINAPI	92544
7.2	TELHAMENTO COM TELHA ONDULADA DE FIBROCIMENTO E = 6 MM, COM RECOBRIMENTO LATERAL DE 1 1/4 DE ONDA PARA TELHADO COM INCLINAÇÃO MÁXIMA DE 10°, COM ATÉ 2 ÁGUAS, INCLUSO IÇAMENTO. AF_07/2019	M2	25,00	R\$ 77,08	R\$ 101,32	R\$ 2.533,00	SINAPI	94210
7.3	FORRO EM RÉGUAS DE PVC, FRISADO, PARA AMBIENTES RESIDENCIAIS, INCLUSIVE ESTRUTURA UNIDIRECIONAL DE FIXAÇÃO. AF_08/2023_PS	M2	20,00	R\$ 62,02	R\$ 81,53	R\$ 1.630,60	SINAPI	96111
7.4	CALHA EM CHAPA DE AÇO GALVANIZADO NÚMERO 24, DESENVOLVIMENTO DE 50 CM, INCLUSO TRANSPORTE VERTICAL. AF_07/2019	M	11,00	R\$ 70,24	R\$ 92,33	R\$ 1.015,63	SINAPI	94228
8	INSTALAÇÕES ELÉTRICAS					R\$ 1.134,00		
8.1	INTERRUPTOR SIMPLES (1 MÓDULO), 10A/250V, SEM SUPORTE E SEM PLACA - FORNECIMENTO E INSTALAÇÃO. AF_03/2023	UN	2,00	R\$ 18,86	R\$ 24,79	R\$ 49,58	SINAPI	91952
8.2	TOMADA MÉDIA DE EMBUTIR (1 MÓDULO), 2P+T 10 A, SEM SUPORTE E SEM PLACA - FORNECIMENTO E INSTALAÇÃO. AF_03/2023	UN	6,00	R\$ 24,06	R\$ 31,63	R\$ 189,78	SINAPI	91994
8.3	TOMADA ALTA DE EMBUTIR (1 MÓDULO), 2P+T 20 A, SEM SUPORTE E SEM PLACA - FORNECIMENTO E INSTALAÇÃO. AF_03/2023	UN	2,00	R\$ 35,97	R\$ 47,28	R\$ 94,56	SINAPI	91991
8.4	LUMINÁRIA TIPO PLAFON CIRCULAR, DE SOBREPOR, COM LED DE 12/13 W - FORNECIMENTO E INSTALAÇÃO. AF_09/2024	UN	3,00	R\$ 27,71	R\$ 36,42	R\$ 109,26	SINAPI	103782
8.5	CABO DE COBRE FLEXÍVEL ISOLADO, 2,5 MM², ANTI-CHAMA 450/750 V, PARA CIRCUITOS TERMINAIS - FORNECIMENTO E INSTALAÇÃO. AF_03/2023	M	20,00	R\$ 4,52	R\$ 5,94	R\$ 118,80	SINAPI	91926

PREFEITURA MUNICIPAL DE SÍTIO NOVO - MA  
 AVENIDA LEONARDO DE ALMEIDA, S/N, CENTRO - SÍTIO NOVO - MA  
 CNPJ: 05.631.031/0001-64. CEP:65925-000. FONE: (99)3532-0071



OBJETO: AMPLIAÇÃO DO HOSPITAL PÚBLICO MUNICIPAL DE SÍTIO NOVO - MA.

LOCAL: SEDE DO MUNICÍPIO DE SÍTIO NOVO

PROPONENTE: PREFEITURA MUNICIPAL DE SÍTIO NOVO - MA

DATA: 10/2024

REFERÊNCIA: SINAPI - 09/2024, ORSE - 07/2024, SICRO - 04/2024

BDI = 31,45%

PLANILHA ORÇAMENTÁRIA

ITEM	DESCRIÇÃO DOS SERVIÇOS	UND	QUANT.	CUSTO UNITÁRIO		TOTAL	FONTE	CÓDIGO
				SEM BDI	COM BDI			
8.6	CABO DE COBRE FLEXÍVEL ISOLADO, 4 MM², ANTI-CHAMA 450/750 V, PARA CIRCUITOS TERMINAIS - FORNECIMENTO E INSTALAÇÃO.AF_03/2023	M	6,00	R\$ 7,02	R\$ 9,23	R\$ 55,38	SINAPI	91928
8.7	ELETRICISTA COM ENCARGOS COMPLEMENTARES	H	8,00	R\$ 26,64	R\$ 35,02	R\$ 280,16	SINAPI	88264
8.8	AUXILIAR DE ELETRICISTA COM ENCARGOS COMPLEMENTARES	H	8,00	R\$ 22,49	R\$ 29,56	R\$ 236,48	SINAPI	88247
9	<b>INSTALAÇÕES HIDRÁULICAS E SANITÁRIAS</b>					<b>R\$ 490,92</b>		
9.1	TUBO, PVC, SOLDÁVEL, DN 20MM, INSTALADO EM RAMAL OU SUB-RAMAL DE ÁGUA - FORNECIMENTO E INSTALAÇÃO. AF_06/2022	M	6,00	R\$ 19,70	R\$ 25,90	R\$ 155,40	SINAPI	89355
9.2	TUBO, PVC, SOLDÁVEL, DN 25MM, INSTALADO EM RAMAL OU SUB-RAMAL DE ÁGUA - FORNECIMENTO E INSTALAÇÃO. AF_06/2022	M	6,00	R\$ 22,70	R\$ 29,84	R\$ 179,04	SINAPI	89356
9.3	TUBO PVC, SERIE NORMAL, ESGOTO PREDIAL, DN 40 MM, FORNECIDO E INSTALADO EM RAMAL DE DESCARGA OU RAMAL DE ESGOTO SANITÁRIO. AF_08/2022	M	6,00	R\$ 19,84	R\$ 26,08	R\$ 156,48	SINAPI	89711
10	<b>APARELHOS E ACESSÓRIOS SANITÁRIOS</b>					<b>R\$ 1.695,71</b>		
10.1	BANCADA GRANITO CINZA 150 X 60 CM, COM CUBA DE EMBUTIR DE AÇO, VÁLVULA AMERICANA EM METAL, SIFÃO FLEXÍVEL EM PVC, ENGATE FLEXÍVEL 30 CM, TORNEIRA CROMADA LONGA, DE PAREDE, 1/2" OU 3/4", P/ COZINHA, PADRÃO POPULAR - FORNEC. E INSTALAÇÃO. AF_01/2020	UN	1,00	R\$ 1.290,00	R\$ 1.695,71	R\$ 1.695,71	SINAPI	93441
11	<b>PINTURA</b>					<b>R\$ 3.606,30</b>		
11.1	EMASSAMENTO COM MASSA LÁTEX, APLICAÇÃO EM PAREDE, DUAS DEMÃOS, LIXAMENTO MANUAL. AF_04/2023	M2	90,00	R\$ 16,72	R\$ 21,98	R\$ 1.978,20	SINAPI	88497
11.2	PINTURA LÁTEX ACRÍLICA PREMIUM, APLICAÇÃO MANUAL EM PAREDES, DUAS DEMÃOS. AF_04/2023	M2	90,00	R\$ 13,76	R\$ 18,09	R\$ 1.628,10	SINAPI	88489
12	<b>SERVIÇOS COMPLEMENTARES</b>					<b>R\$ 78,25</b>		
12.1	Limpeza geral	M2	25,00	R\$ 2,38	R\$ 3,13	R\$ 78,25	ORSE	02450/ORSE
	<b>TOTAL GERAL</b>					<b>R\$ 38.665,33</b>		

OBJETO: AMPLIAÇÃO DO HOSPITAL PÚBLICO MUNICIPAL DE SÍTIO NOVO - MA.

LOCAL: SÍTIO NOVO - MA

PROPONENTE: PREFEITURA MUNICIPAL DE SÍTIO NOVO - MA

**CURVA ABC**

ITEM	DESCRIÇÃO DOS SERVIÇOS	UND	QUANT.	CUSTO UNITÁRIO SEM BDI	CUSTO UNITÁRIO COM BDI	TOTAL	% DO ITEM	% ACUMULADA	CLASSE
4.3	EMBOÇO OU MASSA ÚNICA EM ARGAMASSA TRAÇO 1:2:8, PREPARO MANUAL, APLICADA MANUALMENTE EM PANOS CEGOS DE FACHADA (SEM PRESENÇA DE VÃOS), ESPESSURA DE 35 MM. AF_08/2022	M2	90,00	R\$ 58,97	R\$ 77,52	R\$ 6.976,80	18,04%	18,04%	A
4.1	ALVENARIA DE VEDAÇÃO DE BLOCOS CERÂMICOS FURADOS NA HORIZONTAL DE 9X19X19 CM (ESPESSURA 9 CM) E ARGAMASSA DE ASSENTAMENTO COM PREPARO MANUAL . AF_12/2021	M2	45,00	R\$ 91,84	R\$ 120,72	R\$ 5.432,40	14,05%	32,09%	A
7.2	TELHAMENTO COM TELHA ONDULADA DE FIBROCIMENTO E = 6 MM, COM RECOBRIMENTO LATERAL DE 1 1/4 DE ONDA PARA TELHADO COM INCLINAÇÃO MÁXIMA DE 10°,COM ATÉ 2 ÁGUAS, INCLUSO IÇAMENTO. AF_07/2019	M2	25,00	R\$ 77,08	R\$ 101,32	R\$ 2.533,00	6,55%	38,64%	A
6.1.1	KIT DE PORTA DE MADEIRA PARA PINTURA, SEMI-OCA (LEVE OU MÉDIA), PADRÃO POPULAR, 80X210CM, ESPESSURA DE 3,5CM, ITENS INCLUSOS: DOBRADIÇAS, MONTAGEM E INSTALAÇÃO DO BATENTE, FECHADURA COM EXECUÇÃO DO FURO - FORNECIMENTO E INSTALAÇÃO. AF_12/2019	UN	2,00	R\$ 864,93	R\$ 1.136,95	R\$ 2.273,90	5,88%	44,53%	A
11.1	EMASSAMENTO COM MASSA LÁTEX, APLICAÇÃO EM PAREDE, DUAS DEMÃOS, LIXAMENTO MANUAL. AF_04/2023	M2	90,00	R\$ 16,72	R\$ 21,98	R\$ 1.978,20	5,12%	49,64%	A
5.2	REVESTIMENTO CERÂMICO PARA PISO COM PLACAS TIPO ESMALTADA DE DIMENSÕES 35X35 CM APLICADA EM AMBIENTES DE ÁREA ENTRE 5 M2 E 10 M2. AF_02/2023_PE	M2	20,00	R\$ 66,22	R\$ 87,05	R\$ 1.741,00	4,50%	54,14%	A

10.1	BANCADA GRANITO CINZA 150 X 60 CM, COM CUBA DE EMBUTIR DE AÇO, VÁLVULA AMERICANA EM METAL, SIFÃO FLEXÍVEL EM PVC, ENGATE FLEXÍVEL 30 CM, TORNEIRA CROMADA LONGA, DE PAREDE, 1/2" OU 3/4", P/ COZINHA, PADRÃO POPULAR - FORNEC. E INSTALAÇÃO. AF_01/2020	UN	1,00	R\$ 1.290,00	R\$ 1.695,71	R\$ 1.695,71	4,39%	58,53%	A
7.3	FORRO EM RÉGUAS DE PVC, FRISADO, PARA AMBIENTES RESIDENCIAIS, INCLUSIVE ESTRUTURA UNIDIRECIONAL DE FIXAÇÃO. AF_08/2023_PS	M2	20,00	R\$ 62,02	R\$ 81,53	R\$ 1.630,60	4,22%	62,75%	A
11.2	PINTURA LÁTEX ACRÍLICA PREMIUM, APLICAÇÃO MANUAL EM PAREDES, DUAS DEMÃOS. AF_04/2023	M2	90,00	R\$ 13,76	R\$ 18,09	R\$ 1.628,10	4,21%	66,96%	A
5.1	CONTRAPISO EM ARGAMASSA TRAÇO 1:4 (CIMENTO E AREIA), PREPARO MECÂNICO COM BETONEIRA 400 L, APLICADO EM ÁREAS SECAS SOBRE LAJE, ADERIDO, ACABAMENTO NÃO REFORÇADO, ESPESSURA 4CM. AF_07/2021	M2	20,00	R\$ 46,17	R\$ 60,69	R\$ 1.213,80	3,14%	70,10%	A
7.4	CALHA EM CHAPA DE AÇO GALVANIZADO NÚMERO 24, DESENVOLVIMENTO DE 50 CM, INCLUSO TRANSPORTE VERTICAL. AF_07/2019	M	11,00	R\$ 70,24	R\$ 92,33	R\$ 1.015,63	2,63%	72,72%	A
6.2.1	JANELA DE ALUMÍNIO DE CORRER COM 2 FOLHAS PARA VIDROS, COM VIDROS, BATENTE, ACABAMENTO COM ACETATO OU BRILHANTE E FERRAGENS. EXCLUSIVE ALIZAR E CONTRAMARCO. FORNECIMENTO E INSTALAÇÃO. AF_12/2019	M2	2,00	R\$ 369,09	R\$ 485,17	R\$ 970,34	2,51%	75,23%	A
4.2	CHAPISCO APLICADO EM ALVENARIA (COM PRESENÇA DE VÃOS) E ESTRUTURAS DE CONCRETO DE FACHADA, COM COLHER DE PEDREIRO. ARGAMASSA TRAÇO 1:3 COM PREPARO EM BETONEIRA 400L. AF_10/2022	M2	90,00	R\$ 7,79	R\$ 10,24	R\$ 921,60	2,38%	77,62%	A
2.2	ALVENARIA DE EMBASAMENTO COM BLOCO ESTRUTURAL DE CONCRETO, DE 14X19X29CM E ARGAMASSA DE ASSENTAMENTO COM PREPARO EM BETONEIRA. AF_05/2020	M3	0,69	R\$ 985,48	R\$ 1.295,41	R\$ 895,91	2,32%	79,93%	A

3.1.2	ARMAÇÃO DE PILAR OU VIGA DE ESTRUTURA CONVENCIONAL DE CONCRETO ARMADO UTILIZANDO AÇO CA-50 DE 10,0 MM - MONTAGEM. AF_06/2022	KG	45,00	R\$ 12,22	R\$ 16,06	R\$ 722,70	1,87%	81,80%	A
7.1	TRAMA DE MADEIRA COMPOSTA POR TERÇAS PARA TELHADOS DE ATÉ 2 ÁGUAS PARA TELHA ESTRUTURAL DE FIBROCIMENTO, INCLUSO TRANSPORTE VERTICAL. AF_07/2019	M2	25,00	R\$ 19,16	R\$ 25,19	R\$ 629,75	1,63%	83,43%	A
1.1	PLACA DE OBRA (PARA CONSTRUCAO CIVIL) EM CHAPA GALVANIZADA *N. 22*, ADESIVADA, DE *2,0 X 1,125* M	M2	1,00	R\$ 400,00	R\$ 525,80	R\$ 525,80	1,36%	84,79%	A
2.4	ARMAÇÃO DE PILAR OU VIGA DE ESTRUTURA CONVENCIONAL DE CONCRETO ARMADO UTILIZANDO AÇO CA-50 DE 10,0 MM - MONTAGEM. AF_06/2022	KG	32,00	R\$ 12,22	R\$ 16,06	R\$ 513,92	1,33%	86,12%	B
3.2.2	ARMAÇÃO DE PILAR OU VIGA DE ESTRUTURA CONVENCIONAL DE CONCRETO ARMADO UTILIZANDO AÇO CA-50 DE 10,0 MM - MONTAGEM. AF_06/2022	KG	32,00	R\$ 12,22	R\$ 16,06	R\$ 513,92	1,33%	87,45%	B
4.4	PEITORIL LINEAR EM GRANITO OU MÁRMORE, L = 15CM, COMPRIMENTO DE ATÉ 2M, ASSENTADO COM ARGAMASSA 1:6 COM ADITIVO. AF_11/2020	M	2,00	R\$ 193,02	R\$ 253,72	R\$ 507,44	1,31%	88,76%	B
2.5	FABRICAÇÃO, MONTAGEM E DESMONTAGEM DE FÔRMA PARA VIGA BALDRAME, EM MADEIRA SERRADA, E=25 MM, 4 UTILIZAÇÕES. AF_01/2024	M2	5,20	R\$ 72,32	R\$ 95,06	R\$ 494,31	1,28%	90,04%	B
2.6	CONCRETO FCK = 25MPA, TRAÇO 1:2,3:2,7 (EM MASSA SECA DE CIMENTO/ AREIA MÉDIA/ BRITA 1) - PREPARO MECÂNICO COM BETONEIRA 400 L. AF_05/2021	M3	0,52	R\$ 514,55	R\$ 676,38	R\$ 351,72	0,91%	90,95%	B
3.2.3	CONCRETO FCK = 25MPA, TRAÇO 1:2,3:2,7 (EM MASSA SECA DE CIMENTO/ AREIA MÉDIA/ BRITA 1) - PREPARO MECÂNICO COM BETONEIRA 400 L. AF_05/2021	M3	0,50	R\$ 514,55	R\$ 676,38	R\$ 338,19	0,87%	91,83%	B
8.7	ELETRICISTA COM ENCARGOS COMPLEMENTARES	H	8,00	R\$ 26,64	R\$ 35,02	R\$ 280,16	0,72%	92,55%	B
3.1.3	CONCRETO FCK = 25MPA, TRAÇO 1:2,3:2,7 (EM MASSA SECA DE CIMENTO/ AREIA MÉDIA/ BRITA 1) - PREPARO MECÂNICO COM BETONEIRA 400 L. AF_05/2021	M3	0,41	R\$ 514,55	R\$ 676,38	R\$ 273,93	0,71%	93,26%	B



2.8	IMPERMEABILIZAÇÃO DE SUPERFÍCIE COM EMULSÃO ASFÁLTICA, 2 DEMÃOS. AF_09/2023	M2	5,20	R\$ 36,25	R\$ 47,65	R\$ 247,78	0,64%	93,90%	B
8.8	AUXILIAR DE ELETRICISTA COM ENCARGOS COMPLEMENTARES	H	8,00	R\$ 22,49	R\$ 29,56	R\$ 236,48	0,61%	94,51%	B
3.1.1	ARMAÇÃO DE PILAR OU VIGA DE ESTRUTURA CONVENCIONAL DE CONCRETO ARMADO UTILIZANDO AÇO CA-60 DE 5,0 MM - MONTAGEM. AF_06/2022	KG	9,70	R\$ 14,95	R\$ 19,65	R\$ 190,61	0,49%	95,00%	C
8.2	TOMADA MÉDIA DE EMBUTIR (1 MÓDULO), 2P+T 10 A, SEM SUPORTE E SEM PLACA - FORNECIMENTO E INSTALAÇÃO. AF_03/2023	UN	6,00	R\$ 24,06	R\$ 31,63	R\$ 189,78	0,49%	95,50%	C
2.3	ARMAÇÃO DE PILAR OU VIGA DE ESTRUTURA CONVENCIONAL DE CONCRETO ARMADO UTILIZANDO AÇO CA-60 DE 5,0 MM - MONTAGEM. AF_06/2022	KG	9,45	R\$ 14,95	R\$ 19,65	R\$ 185,69	0,48%	95,98%	C
3.2.1	ARMAÇÃO DE PILAR OU VIGA DE ESTRUTURA CONVENCIONAL DE CONCRETO ARMADO UTILIZANDO AÇO CA-60 DE 5,0 MM - MONTAGEM. AF_06/2022	KG	9,45	R\$ 14,95	R\$ 19,65	R\$ 185,69	0,48%	96,46%	C
9.2	TUBO, PVC, SOLDÁVEL, DN 25MM, INSTALADO EM RAMAL OU SUB-RAMAL DE ÁGUA - FORNECIMENTO E INSTALAÇÃO. AF_06/2022	M	6,00	R\$ 22,70	R\$ 29,84	R\$ 179,04	0,46%	96,92%	C
9.3	TUBO PVC, SERIE NORMAL, ESGOTO PREDIAL, DN 40 MM, FORNECIDO E INSTALADO EM RAMAL DE DESCARGA OU RAMAL DE ESGOTO SANITÁRIO. AF_08/2022	M	6,00	R\$ 19,84	R\$ 26,08	R\$ 156,48	0,40%	97,32%	C
9.1	TUBO, PVC, SOLDÁVEL, DN 20MM, INSTALADO EM RAMAL OU SUB-RAMAL DE ÁGUA - FORNECIMENTO E INSTALAÇÃO. AF_06/2022	M	6,00	R\$ 19,70	R\$ 25,90	R\$ 155,40	0,40%	97,73%	C
8.5	CABO DE COBRE FLEXÍVEL ISOLADO, 2,5 MM², ANTI-CHAMA 450/750 V, PARA CIRCUITOS TERMINAIS - FORNECIMENTO E INSTALAÇÃO. AF_03/2023	M	20,00	R\$ 4,52	R\$ 5,94	R\$ 118,80	0,31%	98,03%	C
2.1	ESCAVAÇÃO MANUAL DE VALA. AF_09/2024	M3	1,04	R\$ 84,77	R\$ 111,43	R\$ 115,89	0,30%	98,33%	C
8.4	LUMINÁRIA TIPO PLAFON CIRCULAR, DE SOBREPOR, COM LED DE 12/13 W - FORNECIMENTO E INSTALAÇÃO. AF_09/2024	UN	3,00	R\$ 27,71	R\$ 36,42	R\$ 109,26	0,28%	98,61%	C

8.3	TOMADA ALTA DE EMBUTIR (1 MÓDULO), 2P+T 20 A, SEM SUPORTE E SEM PLACA - FORNECIMENTO E INSTALAÇÃO. AF_03/2023	UN	2,00	R\$ 35,97	R\$ 47,28	R\$ 94,56	0,24%	98,86%	C
2.10	EXECUÇÃO E COMPACTAÇÃO DE CORPO DE ATERRO DE ATERRO (95% DE ENERGIA DO PROCTOR NORMAL) COM SOLO PREDOMINANTEMENTE ARGILOSO ESPESSURA 15 CM - EXCLUSIVE MATERIAL, ESCAVAÇÃO, CARGA E TRANSPORTE. AF_09/2024	M3	6,00	R\$ 11,96	R\$ 15,72	R\$ 94,32	0,24%	99,10%	C
12.1	Limpeza geral	M2	25,00	R\$ 2,38	R\$ 3,13	R\$ 78,25	0,20%	99,31%	C
2.9	ESCAVAÇÃO, CARGA E TRANSPORTE DE MATERIAL DE 1ª CATEGORIA - DMT DE 1.200 A 1.400 M - CAMINHO DE SERVIÇO EM LEITO NATURAL - COM ESCAVADEIRA E CAMINHÃO BASCULANTE DE 14 M³	M3	6,00	R\$ 8,40	R\$ 11,04	R\$ 66,24	0,17%	99,48%	C
8.6	CABO DE COBRE FLEXÍVEL ISOLADO, 4 MM², ANTI-CHAMA 450/750 V, PARA CIRCUITOS TERMINAIS - FORNECIMENTO E INSTALAÇÃO.AF_03/2023	M	6,00	R\$ 7,02	R\$ 9,23	R\$ 55,38	0,14%	99,62%	C
8.1	INTERRUPTOR SIMPLES (1 MÓDULO), 10A/250V, SEM SUPORTE E SEM PLACA - FORNECIMENTO E INSTALAÇÃO. AF_03/2023	UN	2,00	R\$ 18,86	R\$ 24,79	R\$ 49,58	0,13%	99,75%	C
2.7	LANÇAMENTO COM USO DE BOMBA, ADENSAMENTO E ACABAMENTO DE CONCRETO EM ESTRUTURAS. AF_02/2022	M3	0,52	R\$ 40,71	R\$ 53,51	R\$ 27,83	0,07%	99,82%	C
3.2.4	LANÇAMENTO COM USO DE BOMBA, ADENSAMENTO E ACABAMENTO DE CONCRETO EM ESTRUTURAS. AF_02/2022	M3	0,50	R\$ 40,71	R\$ 53,51	R\$ 26,76	0,07%	99,89%	C
3.1.4	LANÇAMENTO COM USO DE BOMBA, ADENSAMENTO E ACABAMENTO DE CONCRETO EM ESTRUTURAS. AF_02/2022	M3	0,41	R\$ 40,71	R\$ 53,51	R\$ 21,67	0,06%	99,95%	C
1.2	DEMOLIÇÃO DE ALVENARIA DE BLOCO FURADO, DE FORMA MANUAL, SEM REAPROVEITAMENTO. AF_09/2023	M3	0,28	R\$ 56,37	R\$ 74,10	R\$ 21,01	0,05%	100,00%	C
	<b>TOTAL GERAL</b>					<b>R\$ 38.665,33</b>	<b>100,00%</b>	<b>100,00%</b>	<b>ABC</b>



PREFEITURA MUNICIPAL DE SÍTIO NOVO - MA  
AVENIDA LEONARDO DE ALMEIDA, S/N, CENTRO - SÍTIO NOVO - MA  
CNPJ: 05.631.031/0001-64. CEP:65925-000. FONE: (99)3532-0071



OBJETO		AMPLIAÇÃO DO HOSPITAL PÚBLICO MUNICIPAL DE SÍTIO NOVO – MA.			
PROPONENTE		PREFEITURA MUNICIPAL DE SÍTIO NOVO - MA			
DATA		outubro-24			
CRONOGRAMA					
ETAPA	DESCRIÇÃO	PESO	15 Dias	30 Dias	VALOR
1	SERVIÇOS PRELIMINARES	1,41%	R\$ 546,81		R\$ 546,81
2	FUNDAÇÃO - Baldrame	7,74%	R\$ 2.993,61		R\$ 2.993,61
3	ESTRUTURA DE CONCRETO ARMADO	5,88%	R\$ 2.273,47		R\$ 2.273,47
4	VEDAÇÃO	35,79%	R\$ 13.838,24		R\$ 13.838,24
5	PAVIMENTAÇÃO	7,64%		R\$ 2.954,80	R\$ 2.954,80
6	ESQUADRIAS	8,39%		R\$ 3.244,24	R\$ 3.244,24
7	COBERTURA	15,02%		R\$ 5.808,98	R\$ 5.808,98
8	INSTALAÇÕES ELÉTRICAS	2,93%		R\$ 1.134,00	R\$ 1.134,00
9	INSTALAÇÕES HIDRÁULICAS E SANITÁRIAS	1,27%		R\$ 490,92	R\$ 490,92
10	APARELHOS E ACESSÓRIOS SANITÁRIOS	4,39%		R\$ 1.695,71	R\$ 1.695,71
11	PINTURA	9,33%		R\$ 3.606,30	R\$ 3.606,30
12	SERVIÇOS COMPLEMENTARES	0,20%		R\$ 78,25	R\$ 78,25
TOTAL		100%	50,83%	49,17%	R\$ 38.665,33

## COMPOSIÇÃO ANALÍTICA DE LDI OU BDI

Nº do Contrato de Repasse:	
Proponente:	PREFEITURA MUNICIPAL DE SÍTIO NOVO - MA
Empreendimento:	AMPLIAÇÃO DO HOSPITAL PÚBLICO MUNICIPAL DE SÍTIO NOVO – MA.
Tipo de Obra:	Construção de Edifícios e Reformas (Quadras, unidades habitacionais, escolas, restaurantes, etc)
Base de Cálculo do ISS da Prefeitura:	100%
Orçamento Desonerado? (Sim ou Não)	sim

DESCRIÇÃO	VALORES DE REFERÊNCIA - %			BDI ADOTADO - %
	(1º Quartil)	MÉDIA	(3º Quartil)	
Administração Central	3,00	4,00	5,50	4,20
Seguros e Garantias (*)	0,80	0,80	1,00	0,80
Riscos	0,97	1,27	1,27	0,97
Despesas Financeiras	0,59	1,23	1,39	0,59
Lucro	6,16	7,40	8,96	7,10
COFINS	3,00	3,00	3,00	3,00
PIS	0,65	0,65	0,65	0,65
ISS (**)	2,00	3,50	5,00	5,00
CPRB - Alíquota 4,5% Receita Bruta (Desoneração)	4,50	4,50	4,50	4,50
<b>LIMITE BDI C/ DESONERAÇÃO</b>	<b>26,58</b>	<b>28,45</b>	<b>31,48</b>	<b>31,45</b>
<b>LIMITE BDI S/ DESONERAÇÃO</b>	<b>20,34</b>	<b>22,12</b>	<b>25,00</b>	

Fonte da composição, valores de referência e fórmula do BDI: Acórdão 2622/2013-TCU-Plenário

Desoneração: Lei nº13.161/2015

Verificação do BDI: **OK**

BDI s/ desoneração:

24,97

Os valores de BDI acima foram calculados com emprego da fórmula abaixo:

$$BDI = \frac{(1 + AC + S + R + G)(1 + DF)(1 + L)}{(1 - I)} - 1$$

Onde:

AC = taxa de rateio da Administração Central;

DF = taxa das despesas financeiras;

R, S, G = taxa de risco, seguro e garantia do empreendimento;

I = taxa de tributos (Onerado: I = COFINS+PIS+ISS / Desonerado: I = COFINS+PIS+ISS+CPRB);

L = taxa de lucro.

Declaro para os devidos fins que, conforme legislação tributária municipal, a base de cálculo do ISS para Construção de Edifícios e Reformas (Quadras, unidades habitacionais, escolas, restaurantes, etc) é de 100%, com a respectiva alíquota de 5%. Declaramos ainda que adotamos orçamento Com Desoneração e que esta é a alternativa mais adequada para a Administração Pública.

**Marcos André Oliveira Sousa** Assinado de forma digital por Marcos André Oliveira Sousa

Profissional: MARCOS ANDRÉ OLIVEIRA SOUSA  
CREA/RNP: 191948843-0

Resp. Tomador:  
Cargo:



**PROPONENTE:** MUNICÍPIO DE SITIO NOVO - MA

**OBJETO:** AMPLIAÇÃO DO HOSPITAL PÚBLICO MUNICIPAL DE SÍTIO NOVO – MA.

**MUNICÍPIO:** SITIO NOVO-MA

**COMPOSIÇÃO DE ENCARGOS SOCIAIS**

DESCRIMINAÇÃO	HORISTA %	MENSALISTA %
GRUPO A		
A-1 - INSS	0,00	0,00
A-2 - SESI	1,50	1,50
A-3 - SENAI	1,00	1,00
A-4 - INCRA	0,20	0,20
A-5 - SEBRAE	0,60	0,60
A-6 - SALÁRIO EDUCAÇÃO	2,50	2,50
A-7- SEG. ACID. TRABALHO	3,00	3,00
A-8 - F.G.T.S.	8,00	8,00
A-9 -SECONCI	0,00	0,00
<b>A - TOTAL DOS ENCARGOS SOCIAIS BÁSICOS</b>	<b>16,80</b>	<b>16,80</b>
GRUPO B		
B-1 - REPOUSO SEM. REMUNERADO	17,91	0,00
B-2 - FERIADOS	3,96	0,00
B-3 - AUXÍLIO ENFERMIDADE	0,91	0,69
B-4 - 13º SALÁRIO	10,87	8,33
B-5 - LICENÇA PATERNIDADE	0,08	0,06
B-6 - FALTAS JUSTIFICADAS	0,72	0,56
B-7 - DIAS DE CHUVA	1,62	0,00
B-8 - AUXILIO ACIDENTE DE TRABALHO	0,12	0,09
B-9 - FÉRIAS GOZADAS	9,29	7,13
B-10 - SALÁRIO MATERNIDADE	0,03	0,02
<b>B - TOTAL DOS ENCARGOS SOCIAIS QUE RECEBEM INCIDÊNCIAS DE A</b>	<b>45,51</b>	<b>16,88</b>
GRUPO C		
C-1 - AVISO PREVIO INDENIZADO	6,13	4,70
C-2 - AVISO PREVIO TRABALHADO	0,32	0,25
C-3 - FÉRIAS INDENIZADAS	4,81	3,69
C-4 - DEPÓSITO RESCISÃO SEM JUSTA CAUSA	5,21	4,00
C-5 - INDENIZAÇÃO ADICIONAL	0,52	0,40
<b>C - TOTAL DE ENCARGOS SOCIAIS QUE NÃO RECEBEM INCIDÊNCIAS DE A</b>	<b>16,99</b>	<b>13,04</b>
GRUPO D		
D-1 - REINCIDÊNCIA DE GRUPO A SOBRE GRUPO B	7,65	2,84
D-2 - REINCIDÊNCIA DE GRUPO A SOBRE AVISO PREVIO TRABALHADO E REINCIDÊNCIA DO FGTS SOBRE AVISO PREVIO INDENIZADO	0,54	0,42
<b>D - TOTAL DE REINCIDÊNCIAS DE UM GRUPO SOBRE O OUTRO</b>	<b>8,19</b>	<b>3,26</b>
GRUPO E		
E -	0,00	0,00
<b>E - TOTAL DOS ENCARGOS SOCIAIS COMPLEMENTARES</b>	<b>0,00</b>	<b>0,00</b>
<b>TOTAL GERAL (%)</b>	<b>87,49</b>	<b>49,98</b>



DETALHE 01

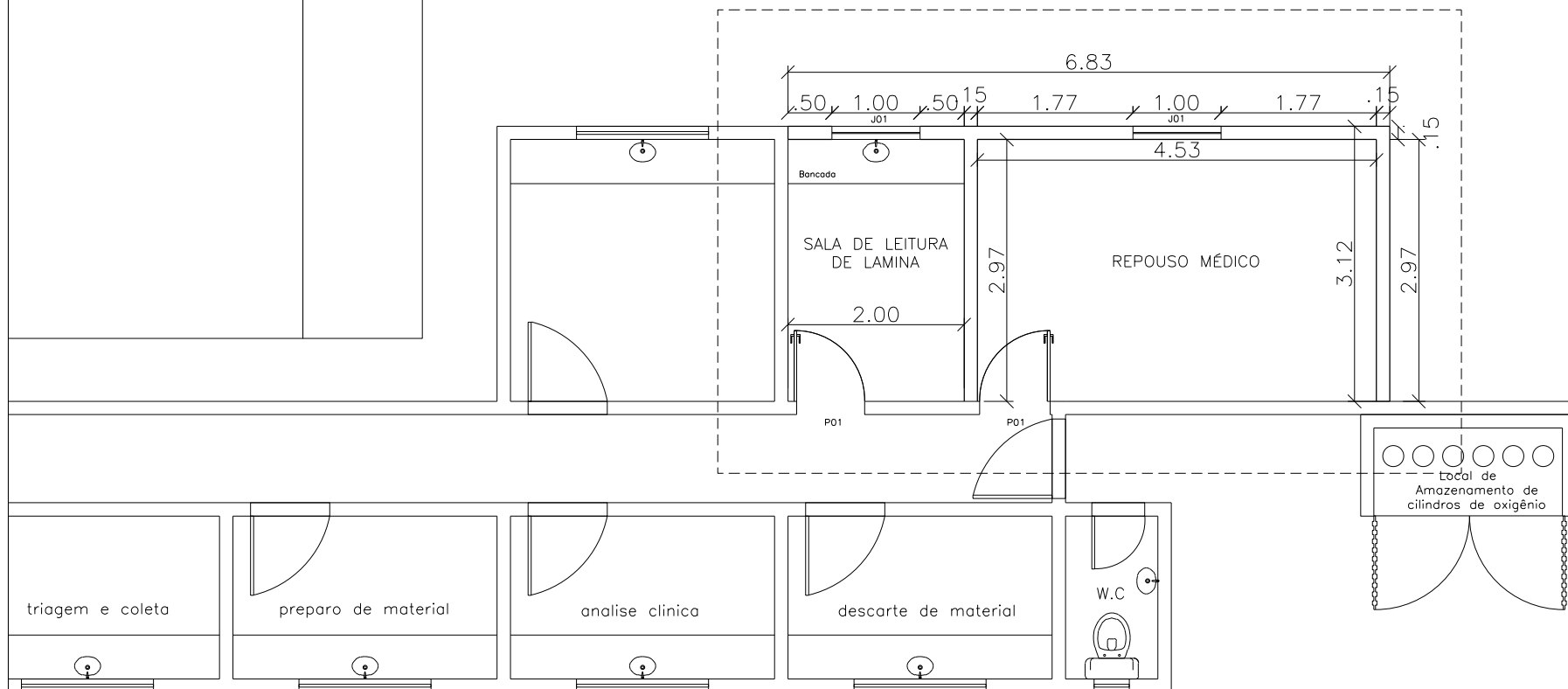

**ENDEREÇO:**

Rua Ana Gomes Viana  
S/N, leontino nascimento, Sítio Novo-MA

**PROPRIETÁRIO:**

Prefeitura municipal de Sítio Novo-MA

Projeto: Planta baixa - Ampliação do hospital	Responsável Técnico:
NÚMERO DO PROJETO: 02	Marcos André Oliveira Sousa
DATA: 22/10/2024	Assinado de forma digital por Marcos André Oliveira Sousa
A4-02	Marcos André Oliveira Sousa
ESCALA: 1:75	Engenheiro Civil CREA/RNP: 191948843-0



**Anotação de Responsabilidade Técnica - ART**  
**Lei nº 6.496, de 7 de dezembro de 1977**

**CREA-MA**

**ART OBRA / SERVIÇO**  
**Nº MA20240837773**

**Conselho Regional de Engenharia e Agronomia do Estado do Maranhão**

INICIAL

**1. Responsável Técnico**

**MARCOS ANDRÉ OLIVEIRA SOUSA**

Título profissional: **ENGENHEIRO CIVIL**

RNP: **1919488430**

Registro: **118301MA**

**2. Dados do Contrato**

Contratante: **PREFEITURA MUNICIPAL DE SÍTIO NOVO**

**AVENIDA LEONARDO DE ALMEIDA**

Complemento:

Cidade: **SÍTIO NOVO**

Bairro: **CENTRO**

UF: **MA**

CPF/CNPJ: **05.631.031/0001-64**

Nº: **S/N**

CEP: **65925000**

Contrato: **Não especificado**

Valor: **R\$ 5.183,73**

Ação Institucional: **Outros**

Celebrado em:

Tipo de contratante: **Pessoa Jurídica de Direito Público**

**3. Dados da Obra/Serviço**

**RUA ANA GOMES VIANA**

Complemento:

Cidade: **SÍTIO NOVO**

Data de Início: **17/10/2024**

Finalidade: **Saúde**

Proprietário: **PREFEITURA MUNICIPAL DE SÍTIO NOVO**

Bairro: **LEONTINO NASCIMENTO**

UF: **MA**

Previsão de término: **25/10/2024**

Código: **Não Especificado**

Coordenadas Geográficas: **-5.877802, -46.706289**

Nº: **S/N**

CEP: **65925000**

CPF/CNPJ: **05.631.031/0001-64**

**4. Atividade Técnica**

14 - Elaboração

80 - Projeto > CONSTRUÇÃO CIVIL > EDIFICAÇÕES > DE EDIFICAÇÃO > #1.1.1.1 - DE ALVENARIA

35 - Elaboração de orçamento > CONSTRUÇÃO CIVIL > EDIFICAÇÕES > DE EDIFICAÇÃO > #1.1.1.1 - DE ALVENARIA

Quantidade

Unidade

25,00

m²

25,00

m²

Após a conclusão das atividades técnicas o profissional deve proceder a baixa desta ART

**5. Observações**

ELABORAÇÃO DE PROJETO E ORÇAMENTO PARA AMPLIAÇÃO DO HOSPITAL PÚBLICO MUNICIPAL DE SÍTIO NOVO - MA.

**6. Declarações**

- Declaro que estou cumprindo as regras de acessibilidade previstas nas normas técnicas da ABNT, na legislação específica e no decreto n. 5296/2004.

**7. Entidade de Classe**

CLUBE DE ENGENHARIA DO MA

Marcos André Oliveira Sousa

Assinado de forma digital por  
Marcos André Oliveira Sousa

**8. Assinaturas**

Declaro serem verdadeiras as informações acima

**MARCOS ANDRÉ OLIVEIRA SOUSA - CPF: 061.413.123-57**

\_\_\_\_\_, \_\_\_\_\_ de \_\_\_\_\_ de \_\_\_\_\_

Local

data

**PREFEITURA MUNICIPAL DE SÍTIO NOVO - CNPJ: 05.631.031/0001-64**

**9. Informações**

\* A ART é válida somente quando quitada, mediante apresentação do comprovante do pagamento ou conferência no site do Crea.

**10. Valor**

Valor da ART: **R\$ 99,64**

Registrada em: **24/10/2024**

Valor pago: **R\$ 99,64**

Nosso Número: **8305872476**

A autenticidade desta ART pode ser verificada em: <https://crea-ma.sitac.com.br/publico/>, com a chave: czAZB  
 Impresso em: 25/10/2024 às 09:34:00 por: , ip: 45.169.10.111

