



**ESTADO DO MARANHÃO**  
**PREFEITURA MUNICIPAL DE SÍTIO NOVO**  
**CNPJ: 05.631.031/0001-64**  
**ASSESSORIA JURÍDICA**



**Processo Administrativo: 039/2022**

Sítio Novo (MA), 25 de Maio de 2022

A Assessoria Jurídica Municipal vem por meio deste encaminhar os autos em epígrafe para o prosseguimento em seus ulteriores termos.

Sem mais, registramos protestos de estima e consideração.

Atenciosamente

**RAMON OLIVEIRA DA MOTA DOS REIS**  
Assessor Jurídico do Município  
OAB-MA 13.913

**ILMA SRA.**  
**ANNA CECÍLIA DINIZ SILVA FRANCELINO**  
**PRESIDENTE - CPL**  
**NESTA**

*Recebi: 25/05/2022*  
*Anna Cecilia Diniz Silva*



**ESTADO DO MARANHÃO  
PREFEITURA MUNICIPAL DE SÍTIO NOVO  
COMISSÃO PERMANENTE DE LICITAÇÕES**



**EDITAL**

**TOMADA DE PREÇOS Nº 011/2022 – CPL**

**TIPO:** Menor Preço Global

**REGÊNCIA:** Lei nº 8.666, de 21 de junho de 1993 e suas alterações.

**REGIME DE EXECUÇÃO:** Empreitada por Preço Global

**ÓRGÃO INTERESSADO:** Secretaria Municipal de Saúde

**PROCESSO ADMINISTRATIVO:** 039/2022

**DATA DE RECEBIMENTO E ABERTURA DOS ENVELOPES:** Dia 13 de Junho de 2022 às 08:30 hs (oito horas e trinta minutos) – Caso ocorra ponto facultativo ou outro impedimento legal, a presente licitação será realizada no primeiro dia útil subsequente.

A COMISSÃO PERMANENTE DE LICITAÇÕES DO MUNICÍPIO DE SÍTIO NOVO - MA (CPL), torna público, para conhecimento dos interessados, que realizará e julgará a licitação acima indicada e receberá os envelopes **HABILITAÇÃO** e **PROPOSTA DE PREÇOS** na Avenida Leonardo de Almeida S/N Centro, sob as seguintes condições:

**1. OBJETO**

1.1. Ampliação e reforma do Hospital Público Municipal de Sítio Novo – MA, conforme Anexo II.

1.2. O valor estimado para a contratação é de **R\$ 480.969,56 (quatrocentos e oitenta mil, novecentos e sessenta e nove reais e cinquenta e seis centavos)**.

**2. PRAZO DE EXECUÇÃO**

2.1. A execução do objeto será de acordo com o cronograma físico-financeiro do projeto básico/executivo da obra.

**3. FONTE DE RECURSOS**

3.1. As despesas decorrentes da contratação correrão à conta dos seguintes recursos:

**Órgão:** 13 - SECRETARIA DE SAÚDE/FUNDO MUNICIPAL DE SAÚDE - FMS

10.302.0210.3119.0000 - Ampliação/Reforma do Hospital Municipal

500- Recursos Não Vinculados de Impostos

4.4.90.51.00 – Obras e instalações

**4. LOCAL DE RETIRADA DO EDITAL E DA APRESENTAÇÃO DAS PROPOSTAS**

4.1. O Edital e seus anexos poderão ser consultados e obtidos gratuitamente por meio do site <http://www.sitionovo.ma.gov.br> ou mediante solicitação ao Presidente da Comissão Permanente de Licitações na sede da CPL sito a Avenida Leonardo de Almeida S/N Centro Sítio Novo – MA. O edital e seus anexos estão disponíveis para consulta na sala da CPL da Prefeitura Municipal, situada à Av. Leonardo de Almeida, s/n, Centro, CEP: nº 65.925-000 - Sítio Novo/MA, bem como através do portal da transparência do Município de Sítio Novo – MA, <http://sitionovo.ma.gov.br/portal-transparencia> e Mural de Licitações – TCE – MA, <https://www6.tce.ma.gov.br/sacop/muralsite/mural.zul>, ou [cplsvonovoma@outlook.com](mailto:cplsvonovoma@outlook.com). Mais informações através do telefone (99) 3532-0073, podendo ainda ser consultado presencialmente ou ainda adquirido via impressa mediante o recolhimento de R\$: 50,00 (cinquenta reais) através de DAM (Documento de Arrecadação Municipal), no endereço a Avenida Leonardo de Almeida s/n centro Prédio da Prefeitura, no departamento de licitações das 08:00 às 12:00h, de segunda a sexta-feira. Caso ocorra ponto facultativo ou outro impedimento legal, a presente licitação será realizada no primeiro dia útil subsequente.

**5. DOCUMENTOS INTEGRANTES DESTE EDITAL**

5.1. Integram o presente Edital, como partes indissociáveis, os seguintes anexos:

- |              |   |
|--------------|---|
| a) Anexo I   | - Carta de Apresentação/Proposta de Preços;     |
| b) Anexo II  | - Projeto Básico/Executivo/Termo de Referência; |
| c) Anexo III | - Modelo de Carta Credencial;                   |
| d) Anexo IV  | - Minuta do Contrato;                           |



**ESTADO DO MARANHÃO  
PREFEITURA MUNICIPAL DE SÍTIO NOVO  
COMISSÃO PERMANENTE DE LICITAÇÕES**



- e) Anexo V
  - f) Anexo VI
  - Habilitação;
  - g) Anexo VII
  - h) Anexo VIII
  - i) Anexo IX
- Declaração a que alude o art. 27º, V da Lei n.º 8.666/93;
  - Modelo de Declaração de Inexistência de Fato Superveniente Impeditivo da
  - Modelo de declaração de enquadramento como ME, EPP ou MEI.
  - Modelo de Declaração Que Elaborou Sua Proposta Independente.
  - Modelo de Declaração de Concordância com os Termos do Edital.

## **6. DA PARTICIPAÇÃO**

6.1. Participarão desta licitação empresas com credenciamento regular no Sistema de Cadastramento de Fornecedores da Prefeitura Municipal De Sitio Novo/MA, em relação aos níveis habilitação jurídica, regularidade fiscal federal e trabalhista e qualificação econômico-financeira, conforme disposto em Lei, e empresas não credenciadas (as não credenciadas junto a este órgão, poderão apresentar cadastro, no Sistema de Cadastramento Unificado de Fornecedores (Sicaf) ou nos sistemas equivalentes adotados pelos estados e municípios) no referido sistema, mas que atenderem as exigências até o terceiro dia anterior à data do recebimento das propostas, inclusive quanto a documentação, constantes deste Edital e seus Anexos.

6.1.1. Também poderão participar quaisquer outros interessados pertencentes ao ramo de atividade, conforme disposto nos respectivos atos constitutivos, que, embora não cadastrados no Sistema de Cadastramento Unificado de Fornecedores - SICAF, atendam a todas as condições exigidas para cadastramento até o terceiro dia anterior à data do recebimento das propostas, desde que também atendam a todas as exigências constantes deste Edital e seus Anexos.

6.1.2. A apresentação dos documentos para o Registro e emissão do Certificado de Registro Cadastral não isenta a entrega do envelope pertinente aos demais Documentos de Habilitação na ocasião oportuna fixada neste edital.

6.1.3. O Cadastramento de Fornecedores da PMSN será utilizado para aferição das habilitações, e no caso das empresas não credenciadas, poderão ser confirmados junto ao SICAF quando da habilitação jurídica e da regularidade fiscal federal por meio de consulta "online". A regularidade trabalhista será aferida por meio da apresentação de Certidão emitida pelo sítio oficial do Tribunal Superior do Trabalho, caso a informação não esteja disponível no SICAF.

6.1.4. Também poderão ser consultados os sítios oficiais emissores de certidões, especialmente quando o licitante esteja com alguma documentação vencida junto ao SICAF. A validade das certidões emitidas por meio da rede mundial de computadores – Internet, ficará condicionada à verificação da sua legitimidade por meio de consulta "online".

6.1.5. Procedida a consulta, serão impressos os resultados demonstrativos da situação de cada licitante credenciado, que serão assinadas pelos membros da Comissão de Licitações, bem como pelos representantes legais das empresas licitantes.

6.1.6. A não apresentação do credenciamento não implica na inabilitação das LICITANTES, mas as impede de discordar das decisões tomadas pela Comissão de Julgamento de Licitações na sessão de abertura dos envelopes.

6.2. Não poderão participar direta ou indiretamente desta licitação:

6.2.1. Pessoas Naturais;

6.2.2. Empresas apresentadas na qualidade de subcontratadas;

6.2.3. Pessoas jurídicas que estejam cumprindo pena de suspensão de licitar com a Administração Pública ou qualquer de seus entes da administração indireta ou tenham sido por estes declaradas inidôneas, ainda que tal fato se dê após o início do certame;



ESTADO DO MARANHÃO  
PREFEITURA MUNICIPAL DE SÍTIO NOVO  
COMISSÃO PERMANENTE DE LICITAÇÕES



6.2.4. Empresas que tenham sócio-gerente, diretor ou responsável que seja servidor ou dirigente de órgão ou entidade da Administração Pública Municipal.

6.3. É vedada a participação de consórcios nesta licitação.

6.4. Não poderão participar desta licitação empresas das quais participem, seja a que título for, Servidor Público Municipal de Sítio Novo (MA).

## 7. – DAS MICRO E PEQUENAS EMPRESAS

7.1 – Por força da Lei Complementar nº 123/06 e do Decreto Municipal nº 050/2020, as microempresas – MEs, as empresas de pequeno porte – EPPs e os microempreendedores individuais - MEIs que tenham interesse em participar desta concorrência deverão observar os procedimentos a seguir dispostos:

a) as licitantes que se enquadrem na condição de ME, EPP ou MEI e que eventualmente possuam alguma restrição no tocante à documentação relativa à regularidade fiscal, deverão consignar tal informação expressamente na declaração prevista no item 9.3

b) no momento da oportuna fase de habilitação, caso a licitante detentora da melhor proposta seja uma ME, EPP ou MEI, deverá ser apresentada, no respectivo envelope, toda a documentação exigida neste edital, ainda que os documentos pertinentes à regularidade fiscal apresentem alguma restrição;

c) Havendo alguma restrição na comprovação da regularidade fiscal, será assegurado o prazo de 5 (cinco) dias úteis, cujo termo inicial corresponderá ao momento da divulgação do resultado da fase de habilitação, prorrogável por igual período, para a regularização da documentação, pagamento ou parcelamento do débito e emissão de eventuais certidões negativas ou positivas com efeito de certidão negativa.

d) A prorrogação do prazo previsto na alínea "c" deverá ser concedida pela CPL quando requerida pelo licitante, a não ser que exista urgência na contratação ou prazo insuficiente para o empenho, devidamente justificados.

e) A abertura da fase recursal em relação ao resultado do certame ocorrerá após os prazos de regularização fiscal de que tratam as alíneas "c" e "d".

f) A não regularização da documentação no prazo previsto nas alíneas "c" e "d" implicará na decadência do direito à contratação, sem prejuízo das sanções previstas no art. 87 da Lei nº 8.666/93, sendo facultado à administração pública convocar os licitantes remanescentes, na ordem de classificação, ou revogar a licitação.

g) como critério de desempate, será assegurada preferência de contratação para MEs, EPPs ou MEIs, entendendo-se por empate aquelas situações em que as propostas apresentadas por MEs, EPPs ou MEIs sejam iguais ou até 10% (dez por cento) superiores a melhor proposta classificada.

h) O licitante é responsável por solicitar seu desenquadramento da condição de microempresa ou empresa de pequeno porte quando houver ultrapassado o limite de faturamento estabelecido no art. 3º da Lei Complementar nº 123, de 2006, no ano fiscal anterior, sob pena de ser declarado inidôneo para licitar e contratar com a administração pública, sem prejuízo das demais sanções, caso usufrua ou tente usufruir indevidamente dos benefícios previstos no Decreto Municipal nº 050/2020.

7.2 – Para efeito do disposto no item acima, caracterizando o empate, proceder-se-á do seguinte modo:

a) a ME, EPP ou MEI mais bem classificada terá a oportunidade de apresentar nova proposta no prazo máximo de dez minutos após o encerramento da fase de julgamento das propostas de preços, sob pena de preclusão;

b) a nova proposta de preço mencionada na alínea anterior deverá ser inferior àquela considerada vencedora do certame, situação em que o objeto licitado será adjudicado em favor da detentora desta nova proposta (ME, EPP ou MEI), desde que seu preço seja aceitável e a licitante atenda às exigências habilitatórias;

c) não ocorrendo a contratação da ME, EPP ou MEI, na forma da alínea anterior, serão convocadas as MEs, EPPs ou MEIs remanescentes, na ordem classificatória, para o exercício do mesmo direito;

d) no caso de equivalência de valores apresentados pelas MEs, EPPs ou MEIs que se encontrem enquadradas no item 7.2., alínea c, será realizado sorteio entre elas para que se identifique aquela que primeiro poderá apresentar a melhor oferta;

e) na hipótese da não-contratação nos termos previstos no item 7.2, alínea c, o objeto licitado será adjudicado em favor da proposta originalmente vencedora do certame;

f) o procedimento acima somente será aplicado quando a melhor oferta inicial não tiver sido apresentada por ME, EPP ou MEI.

Comissão Permanente de Licitação – CPL

Av. Leonardo de Almeida, s/n, Centro – CEP: 65.925-000 – Sítio Novo – MA.



**ESTADO DO MARANHÃO  
PREFEITURA MUNICIPAL DE SÍTIO NOVO  
COMISSÃO PERMANENTE DE LICITAÇÕES**



**8. DOCUMENTAÇÃO EXIGIDA**

**8.1 REPRESENTANTE E DO CREDENCIAMENTO**

8.1.1 As empresas que desejarem representar e manifestar-se durante as fases desta Licitação, além dos envelopes, deverão apresentar credencial do seu representante à Comissão, que poderá ser formalizada por intermédio de instrumento de procuração, público ou particular, ou Carta Credencial (ANEXO – III), no horário determinado para a abertura do Certame. Após o recebimento dos Envelopes das licitantes, declarado o encerramento da admissão pela Comissão, nenhum outro envelope mais será recebido.

8.1.1.1 O credenciamento far-se-á por meio de instrumento público de procuração ou instrumento particular (neste caso, deve ser específico quanto ao certame) ou por Carta Credencial, firmada pelo signatário da Proposta, com assinatura reconhecida em cartório, no modelo do ANEXO – III deste Edital, com poderes para formular ofertas e lances de preços e praticar todos os demais atos pertinentes ao certame, em nome do proponente.

8.1.1.2. No caso de procuração por instrumento público de mandato, deverá vir acompanhado dos respectivos documentos indicados na alínea “a” do item 8.1.2. comprovando os poderes do mandante para a outorga, bem como praticar atos em certames, conforme dispõe o Provimento nº 42, de 31/10/2014 do CNJ.

8.1.2. O instrumento de procuração, público ou particular, ou Carta Credencial (ANEXO – III), deverá estar acompanhado de cópia dos seguintes documentos:

- a) Ato constitutivo, estatuto ou contrato social em vigor, devidamente atualizado, ou ato constitutivo consolidado, devidamente registrado, em se tratando de sociedades comerciais e, no caso de sociedades por ações, acompanhado de documentos de eleições de seus administradores, no qual estejam expressos seus poderes para exercer direitos e assumir obrigações em decorrência de tal investidura;
- b) Cópia Autenticada da Cédula de Identidade ou outro documento oficial que contenha foto do representante da empresa interessada;
- c) Certidão da Junta Comercial competente, emitida até 60 (sessenta) dias de antecedência da data de apresentação da Proposta, que comprove o enquadramento da licitante como Microempresa ou Empresa de Pequeno Porte, para fins de concessão do tratamento diferenciado previsto na Lei Complementar nº 123/2006.

8.1.3. Declaração negativa de fato impeditivo da sua habilitação, conforme ANEXO – VI, deste Edital.

8.1.4. O credenciamento será conferido pela Comissão a cada Sessão Pública realizada.

8.1.5. Cada representante legal/credenciado somente deverá representar uma empresa licitante durante o processo licitatório. Não será admitida a participação de dois representantes para a mesma empresa e nem de um mesmo representante para mais de uma empresa.

8.1.6. As pessoas que não comprovarem possuir poderes para representação legal dos licitantes somente poderão participar da sessão como ouvintes.

8.1.7. A licitante que comparecer representada por seu sócio ou dirigente, fica dispensada do credenciamento na forma de que trata o subitem 8.1, devendo comprovar esta qualidade através de cópias dos documentos indicados nas alíneas do subitem 8.1.1.

8.2. A documentação deverá ser entregue pelo representante legal da empresa licitante à COMISSÃO PERMANENTE DE LICITAÇÃO – CPL, em 02 (dois) envelopes opacos, devidamente lacrados e invioláveis, o primeiro, identificado como “ENVELOPE Nº 01 – DOCUMENTAÇÃO DE HABILITAÇÃO”, o segundo, como “ENVELOPE Nº 02 – PROPOSTA DE PREÇOS”, além das declarações complementares exigidas, em cujas partes externas, além da razão ou denominação social da empresa licitante, deverão conter:

**ENVELOPE Nº 01 – DOCUMENTAÇÃO DE HABILITAÇÃO**

A  
PREFEITURA MUNICIPAL DE SÍTIO NOVO (MA)  
COMISSÃO PERMANENTE DE LICITAÇÕES – CPL



**ESTADO DO MARANHÃO**  
**PREFEITURA MUNICIPAL DE SÍTIO NOVO**  
**COMISSÃO PERMANENTE DE LICITAÇÕES**



Avenida Leonardo de Almeida S/N Centro Sítio Novo - MA  
Tomada de Preços nº 011/2022 – CPL - Data: Dia 13 de Junho de 2022 às 08:30 hs (oito horas e trinta minutos)

8.3. Para habilitação à presente licitação, as empresas apresentarão os documentos abaixo relacionados em original, por qualquer processo de cópia autenticada por cartório competente, ou publicação em órgão da imprensa oficial, conforme exigência da Lei 8.666/93 e suas alterações.

**8.3.1. HABILITAÇÃO JURÍDICA:**

a) Registro comercial, no caso de empresa individual; ato constitutivo, estatuto ou contrato social em vigor, devidamente registrado na Junta Comercial da respectiva sede, em se tratando de sociedade comercial, e, no caso de sociedade por ações, acompanhados dos documentos de eleição de seus administradores; inscrição do ato constitutivo, no caso de sociedades civis, acompanhado de documento comprobatório de seus administradores;

a.1) Os atos constitutivos deverão estar acompanhados dos demais documentos aditivos e modificativos do seu texto ou da consolidação respectiva;

b) Prova de inscrição no Cadastro Nacional de Pessoa Jurídica – CNPJ/MF;

c) Prova de Regularidade com a Fazenda Federal e Seguridade Social (Certidão de Quitação de Tributos Federais e Certidão quanto à Dívida Ativa da União);

d) Prova de Regularidade com a Fazenda Estadual (Certidão Negativa da Fazenda Estadual e Dívida Ativa);

e) Prova de Regularidade com a Fazenda Municipal (Tributos Mobiliários e Imobiliários);

f) Prova de Regularidade relativa ao Fundo de Garantia por Tempo de Serviço (FGTS), demonstrando situação regular no cumprimento dos encargos sociais instituídos por lei (CRF do FGTS);

g) Prova de inexistência de débitos inadimplidos perante a Justiça do Trabalho, mediante a apresentação de certidão negativa, nos termos do Título VII-A da Consolidação das Leis do Trabalho, aprovada pelo Decreto-Lei nº 5.452, de 1º de maio de 1943;

h) Prova de inscrição no cadastro de contribuintes Estadual ou Municipal, relativo ao domicílio da licitante, pertinente ao seu ramo de atividade e compatível com o objeto contratual;

i) Certidão Negativa de Falência e Recuperação Judicial, expedida pelo distribuidor da sede da pessoa jurídica (emitida a menos de 60 dias da data fixada para abertura da Licitação);

j) Prova de registro da empresa no Conselho Regional de Engenharia, Arquitetura e Agronomia – CREA;

l) **Qualificação Técnica-Operacional:** apresentação de **Atestados/Declarações de Capacidade Técnica da empresa licitante**, compatíveis com o objeto desta licitação, expedido por pessoa jurídica de direito público ou privado, devidamente identificados comprovando que os serviços foram executados, que comprove ter a licitante capacidade para execução de obras e/ou serviços com características semelhantes e de complexidade operacionais equivalentes ou superiores ao objeto desta licitação, abrangendo as **parcelas de maior relevância e valor significativo do objeto da licitação**, com base no projeto básico de engenharia;

l.1). No mínimo, (01) um Atestado//Declaração de Capacidade Técnica, expedido por pessoa jurídica de direito público ou privado devidamente identificadas, que comprove que a empresa licitante tenha executado obra de construção com características de complexidade tecnológica e operacional equivalentes ou superiores ao objeto licitado;

l.2) A comprovação das parcelas acima exigidas poderá ser atendida por atestado comprobatório de execução de obra caracterizada em espécie e quantitativo como similar, e que tenha demonstrado complexidade tecnológica e operacional equivalente ou superior encontram amparo na Súmula nº 263/TCU;

m) **Qualificação Técnica-Profissional:** comprovação de que a licitante possua em seu quadro permanente, na data prevista para entrega da proposta, ao menos um Engenheiro Civil que será responsável pela execução dos serviços, detentor(es) de atestado(s) de responsabilidade técnica, expedido por pessoa jurídica de direito público ou privado, devidamente registrado(s) no Conselho Regional de Engenharia e Agronomia-CREA, acompanhado(s) da(s) respectiva(s) Certidão(ões) de Acervo Técnico – CAT, que comprove ter o profissional capacidade para execução de obras e/ou serviços com características semelhantes e de complexidade operacionais equivalentes ou superiores ao objeto desta licitação;

m.1) Para a comprovação do vínculo profissional do responsável técnico com a licitante deve-se admitir a apresentação de cópia de Carteira de Trabalho (CTPS), contrato social da licitante, contrato de prestação de serviço ou, ainda, declaração de contratação futura do profissional detentor de atestado apresentado,



**ESTADO DO MARANHÃO  
PREFEITURA MUNICIPAL DE SÍTIO NOVO  
COMISSÃO PERMANENTE DE LICITAÇÕES**



- desde que acompanhada de anuência deste. (ACÓRDÃO n.º 1447/2015/TCU – Plenário);
- m.2) Quando se tratar de sócio da empresa licitante, tal comprovação será feita através do Ato Constitutivo da empresa ou Certidão do CREA, devidamente atualizados;
- m.3) Os profissionais indicados pela licitante, para fins de comprovação da capacitação técnico-profissional, deverão participar do serviço/obra objeto desta licitação, podendo ser substituídos por outro com experiência equivalente ou superior, mediante prévia autorização da Administração Pública Municipal (§ 10º, do art. 30, da Lei nº 8.666/93);
- m.4) É vedada a indicação de um mesmo responsável técnico por mais de uma empresa proponente, fato este que inabilitará todas as envolvidas;
- m.5) Os atestados solicitados visam qualificar o procedimento e resguardar o Município com a participação de empresas e profissionais que detenham infraestrutura adequada em razão das características dos trabalhos.
- n) Declaração a que alude o art. 27º, V da Lei nº 8.666/93 (conforme anexo V);
- o) Balanço patrimonial e demonstrações contábeis do último exercício social, com o devido registro na Junta Comercial, já exigíveis e apresentados na forma da Lei, em cópia autenticada, que comprovem a boa situação financeira da empresa, vedada a sua substituição por balancetes ou balanços provisórios;
- o.1) A boa situação financeira da empresa será avaliada pelos índices de Liquidez Geral (LG), Solvência Geral (SG) e Liquidez Corrente (LC), os quais devem ser maiores que 1,00 resultante da aplicação das seguintes fórmulas:

$$LG = \frac{\text{ATIVO CIRCULANTE} + \text{REALIZÁVEL A LONGO PRAZO}}{\text{PASSIVO CIRCULANTE} + \text{EXIGÍVEL A LONGO PRAZO}}$$

$$SG = \frac{\text{ATIVO TOTAL}}{\text{PASSIVO CIRCULANTE} + \text{EXIGÍVEL A LONGO PRAZO}}$$

$$LC = \frac{\text{ATIVO CIRCULANTE}}{\text{PASSIVO CIRCULANTE}}$$

- o.2) As fórmulas dos índices contábeis referidos deverão estar devidamente aplicadas em memorial de cálculos juntado ao balanço.
- o.3) Caso o memorial não seja apresentado, a Comissão de Licitação efetuará os cálculos.
- o.4) Se necessária a atualização do balanço e do capital social, deverá ser apresentado, juntamente com os documentos em apreço, o memorial de cálculo correspondente.
- o.5) Serão considerados aceitos como na forma da Lei o balanço patrimonial e demonstrações contábeis assim apresentados:
- o.5.1) sociedades regidas pela Lei nº 6.404/76 (sociedade anônima):
- Publicados em Diário Oficial; ou
  - Publicados em jornal de grande circulação; ou
  - Por fotocópia registrada ou autenticada na Junta Comercial da sede ou domicílio do licitante. Acompanhados obrigatoriamente dos Termos De Abertura e de Encerramento.
- o.5.2) sociedades por cota de responsabilidade limitada (LTDA):
- Por fotocópia do Livro Diário, devidamente autenticado na Junta Comercial da sede ou domicílio do licitante ou em outro órgão equivalente; ou
  - Por fotocópia do Balanço e das Demonstrações Contábeis devidamente registrados ou autenticados na Junta Comercial da sede ou domicílio do licitante. Acompanhados obrigatoriamente dos Termos De Abertura e de Encerramento.
- o.5.3) sociedade criada no exercício em curso:
- Fotocópia do Balanço de Abertura, devidamente registrado ou autenticado na Junta Comercial da sede ou domicílio do licitante.
- o.5.4) o balanço patrimonial e as demonstrações contábeis deverão estar assinados por contador ou por outro profissional equivalente, devidamente registrado no Conselho Regional de Contabilidade.
- p) Certificado de Registro Cadastral, emitido pela Prefeitura Municipal de Sítio Novo/MA em plena vigência, com base na Lei 8.666/1993 ou a apresentação do relatório completo quanto aos níveis de cadastramento da empresa junto ao Sistema de Cadastramento Unificado de Fornecedores – SICAF;

Comissão Permanente de Licitação – CPL

Av. Leonardo de Almeida, s/n, Centro – CEP: 65.925-000 – Sítio Novo – MA.

*WCM*



**ESTADO DO MARANHÃO  
PREFEITURA MUNICIPAL DE SÍTIO NOVO  
COMISSÃO PERMANENTE DE LICITAÇÕES**



p.1) Para efeito de habilitação o Certificado de Registro Cadastral descrito no item supra, deverá ter sido emitido até o terceiro dia anterior à data da abertura do certame, conforme dispõe no Art. 22, §2º da Lei nº 8666/93.

q) Declaração de inexistência de fato superveniente impeditivo da habilitação, conforme art. 32, parágrafo segundo da Lei nº 8.666/93 (conforme anexo VI).

**8.4. Não será admitida, em qualquer hipótese, a retirada da documentação apresentada pela licitante em sua versão original nos autos do processo.**

8.5. As certidões e os documentos expedidos pela internet e que possuam código para validação, estão condicionadas à verificação de sua autenticidade nos sites de cada órgão emissor, a ser feita pela Comissão, portanto, no caso de apresentação de certidões por meio de cópias, estas não precisarão ser autenticadas.

8.5.1 Os documentos em que o prazo de validade não estiver estipulado expressamente, ou fixado em lei, serão tidos como válidos pelo prazo de 60 (sessenta) dias, contados da data de sua emissão.

8.6. Será considerado inabilitado o licitante que deixar de apresentar, ou apresentar de forma incompleta, incompreensível, ilegível, com erro, rasura, omissão, qualquer exigência contida neste Edital.

8.7. O Envelope nº 02 deve conter a seguinte identificação:

**ENVELOPE N.º 02 – PROPOSTA PREÇOS**

A  
PREFEITURA MUNICIPAL DE SÍTIO NOVO (MA)  
COMISSÃO PERMANENTE DE LICITAÇÕES – CPL  
Avenida Leonardo de Almeida S/N Centro Sítio Novo - MA  
Tomada de Preços nº 011/2022 – CPL - Data: Dia 13 de Junho de 2022 às 08:30 hs (oito horas e trinta minutos)

E em seu interior deverá conter os seguintes documentos e elementos:

8.8. **Proposta de Preços**, (Anexo I) Em papel timbrado da licitante, datilografada ou impressa por qualquer outro meio, datada e assinada pelo seu responsável ou representante legal da licitante, bem como pelo responsável técnico pela elaboração da mesma rubricada em todas as páginas, isenta de emendas, rasuras, ressalvas ou entrelinhas, contendo, necessariamente, os preços, em moeda corrente nacional, em valores unitários e totais, absolutamente líquidos já incluídos todos os encargos inerentes ao objeto, contendo:

- Prazo de validade da proposta, que não poderá ser inferior a 60 (sessenta) dias, contados a partir da data de abertura da licitação;
- Prazo de execução será de acordo com o cronograma físico-financeiro do projeto básico/executivo da obra;
- O preço total da proposta em algarismo e por extenso;

8.8.1. As propostas deverão apresentar preços correntes de mercado, conforme estabelece o art. 43, inciso IV da Lei nº 8.666/93 e ainda:

8.9.1.1. Planilha orçamentária, assinada na última folha e rubricada nas demais pelo representante legal;

8.9.1.2. Composição unitária de preços;

8.9.1.3. Composição de B.D.I.;

8.9.1.4. Composição de encargos sociais;

8.9.1.5. Cronograma Físico-Financeiro

8.9.2 É de exclusiva responsabilidade dos licitantes a descrição de todos os dados da proposta apresentada;





ESTADO DO MARANHÃO  
PREFEITURA MUNICIPAL DE SÍTIO NOVO  
COMISSÃO PERMANENTE DE LICITAÇÕES



8.9.3. Não serão consideradas as propostas apresentadas fora do prazo, bem como aquelas que contiverem rasuras, emendas, borrões ou entrelinhas, de modo a ensejar dubiedade, principalmente em relação a valores;

8.9.4. As propostas de preços serão abertas em ato público, em data a ser definida pela Comissão Permanente de Licitação e comunicada previamente às licitantes.

**9. DOS OUTROS DOCUMENTOS OBRIGATÓRIOS: (QUE DEVERÃO SER APRESENTADOS)**

9.1. Certidão Simplificada da Junta Comercial ou entidade responsável no Domicílio da empresa ATUALIZADA, com data não excedente a 60 (sessenta) dias de antecedência da data de apresentação da Documentação de habilitação e Proposta, quando não vier expresso o prazo de validade. Para empresas sediadas no Maranhão deverão obedecer ao art. 1º do Decreto nº 21.040 de 17 de fevereiro de 2005;

a) Ainda que a empresa não tenha tido nenhuma alteração junto a JUCEMA deverá obedecer ao que fora solicitado no item 9.1.

9.2. Declaração de Concordância com os Termos do Edital, preferencialmente com assinatura reconhecida em firma do representante legal ou procurador, conforme disposições do ANEXO – IX deste edital;

9.3. Declaração Que Elaborou Sua Proposta Independente, devendo ser a apresentação da declaração original, conforme disposto no ANEXO – VIII;

9.4. Certidão Negativa de Condenações por Ato de Improbidade Administrativa, tanto da empresa, como de seu sócio majoritário, emitida através do site do Conselho Nacional de Justiça ([https://www.cnj.jus.br/improbidade\\_adm/consultar\\_requerido.php](https://www.cnj.jus.br/improbidade_adm/consultar_requerido.php)), para cumprimento da Meta 17, de 2014 do CNJ.

9.5. Impressão da tela de consulta no Cadastro de Empresas Inidôneas e Suspensas do Portal de Transparência do Governo Federal, obtida por meio do endereço eletrônico (<https://www.portaltransparencia.gov.br/sancoes/ceis?ordenarPor=nome&direcao=asc>) (PRINT SCREEN).

9.6. Consulta consolidada de Pessoa Jurídica do TCU por meio do endereço eletrônico (<https://certidoes-apf.apps.tcu.gov.br>).

9.7. Os documentos aqui requeridos deverão ser apresentados obrigatoriamente com os itens 8.3.1 e alíneas, no envelope nº 01 – documentação de habilitação.

**10. DO RECEBIMENTO DAS PROPOSTAS E ABERTURA DOS ENVELOPES**

10.1. As licitantes deverão se apresentar junto a Presidente da CPL por meio de um representante, portando seu documento de identidade original e devidamente munido de Carta Credencial, podendo ser utilizado o modelo do Anexo III do Edital, ou procuração que o nomeie a participar deste procedimento licitatório em nome da licitante, respondendo por sua representada, comprovando os necessários poderes para firmar declarações, interpor ou renunciar à interposição de recurso, assinar a ata e praticar todos os demais atos pertinentes ao presente certame.

10.2. As participantes deverão apresentar também ato constitutivo, estatuto ou contrato social em vigor, devidamente registrado, em se tratando de sociedades comerciais, e, no caso de sociedades por ações, acompanhado de documentos de eleições de seus administradores, quando o licitante for representado por pessoa que estatutariamente tenha poder para tal, comprovando esta capacidade jurídica;

10.2.1. O credenciamento ora solicitado deverá ser entregue em anexo, na parte externa do "Envelope nº 01 – Documentação de Habilitação" ou apresentada pelo novo representante em tempo hábil, quando for o caso.

10.3. As licitantes que se enquadrem na condição de ME, EPP ou MEI deverão apresentar Certidão Simplificada da Junta Comercial do Estado onde está sediada e declaração que comprove sua condição de ME, EPP ou MEI, atestando ainda que inexistem fatos supervenientes que conduzam ao seu desequadramento dessa situação, podendo ser utilizado o modelo do Anexo VII do Edital.



ESTADO DO MARANHÃO  
PREFEITURA MUNICIPAL DE SÍTIO NOVO  
COMISSÃO PERMANENTE DE LICITAÇÕES



10.3.1. Na hipótese do item 10.3, não serão considerados os documentos que estejam dentro de envelopes lacrados de habilitação, que não serão abertos no início da respectiva sessão.

10.3.2. A declaração da condição de microempresa e de empresa de pequeno porte de que trata o item 10.3 deverá ser subscrita por quem detém poderes de representação da licitante, e deverá ser prestada com plena veracidade, sob pena de infringência ao artigo 299 do Código Penal.

10.3.3. A falsidade das declarações prestadas, objetivando os benefícios da Lei Complementar nº 123/2006, poderá caracterizar o crime de que trata o artigo 299 do Código Penal, sem prejuízo do enquadramento em outras figuras penais e da aplicação das sanções administrativas previstas na legislação pertinente, observado o devido processo legal, e implicará, também, no afastamento da licitante, se o fato vier a ser constatado durante o trâmite da licitação.

10.3.4. No caso de microempreendedor individual - MEI, a declaração da condição de que trata o item 10.3 poderá ser substituída pelo Certificado de Condição de Microempreendedor Individual - CCMEI, emitido pelo Portal do Empreendedor.

10.3.5. A falta da Certidão Simplificada da Junta Comercial e da declaração de enquadramento da licitante como microempresa ou empresa de pequeno porte ou sua imperfeição não conduzirá ao seu afastamento da licitação, mas tão somente dos benefícios da Lei Complementar nº 123/2006.

10.4. Após o horário marcado para a abertura dos envelopes, declarado o início dos trabalhos, nenhum outro será recebido.

10.5. A abertura dos envelopes será realizada em sessão pública, da qual se lavrará ata circunstanciada assinada pelos licitantes presentes e pela Comissão.

10.6. Na data e hora indicadas para o recebimento das propostas, a Comissão Permanente de Licitações abrirá, em primeiro lugar, o envelope nº 01, referente à documentação e habilitação preliminar; em seguida, o envelope nº 02 - Proposta de Preços. Os membros da Comissão e os representantes credenciados examinarão e rubricarão cada documento. Serão inabilitadas as empresas cuja documentação não satisfizer as exigências deste Edital.

10.7. O não comparecimento de qualquer participante às novas reuniões designadas não impedirá que ela se realize, não cabendo aos ausentes o direito de reclamação de qualquer natureza.

## 11 - DOS CRITÉRIOS DE JULGAMENTO

11.1. No julgamento levar-se-ão em conta, no interesse do serviço público, as condições de MENOR PREÇO GLOBAL, como disposto no art. 45, § 1º, inciso I, da Lei n.º 8.666/93.

11.2. Não se considerará qualquer oferta de vantagem não prevista no Edital inclusive financiamento subsidiado ou a fundo perdido nem preço ou vantagem baseada na oferta dos demais Licitantes.

11.3. Não se admitirá proposta que apresente preço global ou unitário simbólico, irrisório ou de valor zero, incompatível com os preços dos insumos e salários de mercado, acrescidos dos respectivos encargos, ainda que o presente Edital não tenha estabelecido limites mínimos.

11.4. A proposta apresentada que não se adequar aos termos deste Edital será rejeitada pela Comissão Permanente de Licitações.

11.5. Obedecidas as disposições da Lei nº 8.666/93, fica ressalvada à Comissão Permanente de Licitações, a seu exclusivo critério e mesmo depois da apresentação das propostas, sem que caiba às concorrentes, nas hipóteses abaixo, pleitear indenização, compensação ou vantagens a qualquer título, o direito de:

- julgar livremente a presente licitação;
- propor, motivadamente, à autoridade superior, a anulação ou a revogação do certame;



**ESTADO DO MARANHÃO  
PREFEITURA MUNICIPAL DE SÍTIO NOVO  
COMISSÃO PERMANENTE DE LICITAÇÕES**



- c) desclassificar as propostas que não estejam em condições de assegurar execução satisfatória do objeto licitado, não atendam às exigências deste ato convocatório e que contenham preços excessivos ou manifestamente inexequíveis (art. 48, incisos I e II, da Lei Federal n.º 8.666/93);
- d) quando todos os licitantes forem inabilitados ou todas as propostas forem desclassificadas, a Comissão Permanente de Licitação poderá fixar aos licitantes o prazo de 08 (oito) dias úteis para apresentação de nova documentação ou de outras propostas que não contenham as irregularidades que geraram a inabilitação ou a desclassificação.

#### **12 – DO CRITÉRIO DE DESEMPATE**

12.1. Em caso de empate entre duas ou mais concorrentes o desempate ocorrerá por sorteio, em ato público, realizado pela Comissão Permanente de Licitação, para o qual todos os licitantes serão convocados.

#### **13 - DIVULGAÇÃO DOS RESULTADOS**

13.1. O resultado do julgamento desta licitação será divulgado na imprensa oficial, salvo se presentes os representantes dos licitantes no ato em que for adotada a decisão pela CPL, quando poderá ser feito diretamente aos interessados e lavrado em ata.

#### **14 – CONDIÇÕES DE PAGAMENTO**

14.1. O pagamento será parcelado conforme a execução e efetuado pela Secretaria Municipal de Planejamento, Orçamento e Gestão ou por outro setor específico da Prefeitura Municipal de Sítio Novo - MA, de acordo com os seguintes procedimentos:

- a) O primeiro pagamento será efetuado em até 30 (trinta) dias após a realização da primeira medição, devidamente atestada pela fiscalização.
- b) As medições dos serviços serão parciais, de acordo com o cronograma físico financeiro apresentado pela licitante.
- c) A contratada deverá apresentar a fatura, bem como os demais documentos exigidos, de acordo com cada medição, considerando-se este como o momento do adimplemento da etapa;
- d) O prazo de pagamento da(s) parcela(s) subsequente(s) será de até 30 (trinta) dias contados a partir da apresentação da fatura à Prefeitura Municipal de Sítio Novo - MA, referente à data final do período de adimplemento.

14.2. A primeira medição só será realizada com a apresentação da cópia da Anotação de Responsabilidade Técnica - ART da obra junto ao CREA-MA, bem como do documento que comprove que a obra foi matriculada no INSS.

14.3. As demais medições serão liberadas com a apresentação da Guia de Recolhimento junto ao INSS referente ao mês imediatamente anterior à solicitação do pagamento.

14.4. A medição final só será liberada contra a apresentação da CND junto ao INSS, bem como do Certificado de Regularidade junto ao FGTS, da obra contratada.

14.5. Nenhum pagamento se fará sem que a firma adjudicatária tenha recolhido valor de multa, eventualmente aplicada.

14.6. Os preços incluem todas as despesas com impostos, seguros, fretes, taxas ou outros encargos eventualmente incidentes sobre os serviços, não podendo sofrer reajuste de qualquer natureza, exceto nas hipóteses previstas em lei.

#### **15 – DOS ENCARGOS LEGAIS**

15.1. Os encargos legais vigentes ou futuros, decorrentes da legislação social ou fiscal, bem como os originários da relação empregatícia entre a empresa a ser contratada e o pessoal por ela empregado na execução do objeto da presente licitação (trabalhista, previdenciária e securitária), ficarão inteiramente sob a

☉

*Handwritten signature*



**ESTADO DO MARANHÃO  
PREFEITURA MUNICIPAL DE SÍTIO NOVO  
COMISSÃO PERMANENTE DE LICITAÇÕES**



responsabilidade da proponente vencedora, não mantendo a Administração qualquer vínculo com os empregados da mesma.

**16. DO PRAZO RECURSAL**

16.1. Dos atos praticados pela Comissão Permanente de Licitações – CPL, decorrentes da aplicação dos termos desta licitação, caberão recursos, conforme previstos na Lei 8.666/93.

**17. DA CONTRATAÇÃO**

17.1. A execução dos serviços será de acordo com o cronograma físico-financeiro do projeto básico/executivo da obra.

17.2. O Contrato entre a Prefeitura Municipal de Sítio Novo (MA) e a firma adjudicada será lavrado nos termos do art. 54 e seguintes da Lei n.º 8.666/93, consoante minuta do anexo IV.

17.3. A empresa adjudicatária deverá assinar o Contrato (anexo IV) no prazo máximo de até 10 (dez) dias úteis, contados da data da adjudicação do julgamento da presente Licitação.

17.4. Quando a empresa adjudicatária não assinar o contrato no prazo e nas condições estabelecidas, a Administração poderá convocar as licitantes remanescentes, na ordem de classificação, para fazê-lo em igual prazo e nas mesmas condições propostas pela primeira classificada, ou revogar a licitação, independentemente da cominação prevista no art. 81 da Lei nº 8.666/93.

17.5. A contratada fica obrigada a aceitar, nas mesmas condições contratuais, os acréscimos ou supressões, até 25% (vinte e cinco por cento) do valor inicial do contrato.

17.6. O contrato firmado entre a Administração Pública e a licitante vencedora poderá ser prorrogado nos termos e condições previstas na Lei nº 8.666/93.

**18 – DAS SANÇÕES ADMINISTRATIVAS**

18.1 - No caso de inadimplemento na execução total ou parcial do avençado, bem como no atraso na execução contratual, o adjudicatário ficará sujeito às penalidades abaixo relacionadas, garantida prévia defesa em regular processo administrativo:

- a) Advertência;
- b) multa;
- c) suspensão temporária de participar de licitações e impedimento de contratar com a Prefeitura Municipal de Sítio Novo – MA por até dois anos;
- d) Declaração de inidoneidade para licitar ou contratar com a Administração Pública.

18.2 - O atraso na execução do objeto da presente licitação implicará na incidência de multa de 1% (um por cento) por dia, calculada sobre o valor total do contrato, até o limite de 30% (trinta por cento) do respectivo valor;

18.2.1 - Caso o atraso seja superior a dez dias úteis restará caracterizado o descumprimento total da obrigação contratual, cabendo à Administração Pública promover as medidas cabíveis;

18.3 - O descumprimento total da obrigação assumida, bem assim a recusa em assinar o instrumento contratual e ainda a recusa em executar o objeto licitado implicará na incidência de multa de 10% (dez por cento), calculada sobre o valor total do contrato/proposta, bem como a aplicação das demais sanções estabelecidas;

18.4 - A aplicação das penalidades será precedida da concessão da oportunidade de ampla defesa e contraditório por parte do adjudicatário, na forma da Lei;

18.5 - Os valores resultantes da aplicação das multas previstas serão cobrados pela via administrativa, devendo ser recolhida no prazo máximo de 10 (dez) dias corridos, a contar da data de recebimento da

9



**ESTADO DO MARANHÃO**  
**PREFEITURA MUNICIPAL DE SÍTIO NOVO**  
**COMISSÃO PERMANENTE DE LICITAÇÕES**



comunicação ou, se não atendido, judicialmente, pelo rito e com os encargos da execução fiscal, assegurado o contraditório e ampla defesa;

18.6 - O licitante que ensejar o retardamento da execução da licitação, não mantiver a proposta, falhar ou fraudar na execução do contrato, comportar-se de modo inidôneo, fizer declaração falsa ou cometer fraude fiscal, garantido o devido processo legal, ficará impedido de licitar e contratar com a Administração, pelo prazo de até 02 (dois) anos, enquanto perdurarem os motivos determinantes da punição ou até que seja promovida a reabilitação perante a própria autoridade que aplicou a penalidade, sem prejuízo das multas previstas neste edital e das demais cominações legais;

18.7. O valor das multas aplicadas será devidamente corrigido pela variação IGPM, até a data de seu efetivo pagamento, e recolhido em até 05 (cinco) dias da data de sua cominação, mediante Guia de Recolhimento Oficial.

### **19 – DAS DISPOSIÇÕES FINAIS**

19.1. Fica assegurado à Comissão Permanente de Licitações o direito de no interesse da Administração, sem que caiba aos licitantes qualquer tipo de reclamação ou indenização, adiar a data de abertura das propostas da presente Licitação, dando conhecimento aos interessados através de *e-mail* ou outro meio adequado, com antecedência mínima de 02 (dois) dias da data inicialmente marcada, como também o de alterar as condições deste Edital, as especificações e qualquer documento pertinente a esta licitação, desde que fixe novo prazo para apresentação das propostas, ou ainda revogar o processo licitatório por razões de interesse público decorrente de fato superveniente devidamente comprovado e/ou anulá-lo por ilegalidade, de ofício ou por provocação de terceiros, mediante parecer escrito e devidamente fundamentado, a qualquer tempo.

19.2. Nos termos do art. 48 e sem prejuízo do estabelecido no art. 109, ambos da Lei n.º 8.666/93, o descumprimento de qualquer das disposições contidas nos itens deste Edital e seus Anexos, poderá ensejar a inabilitação ou desclassificação, respectivamente.

19.3. As decisões da Comissão Permanente de Licitações, bem como os demais atos de interesse dos licitantes serão publicados no Diário Oficial do Estado, caso não possam ser feitas diretamente aos seus representantes.

19.4. Na hipótese de o processo licitatório vir a ser interrompido, o prazo de validade das propostas fica automaticamente prorrogado por igual número de dias em que estiver suspenso o feito.

19.5. Decairá do direito de impugnar os termos do presente Edital o Licitante que, tendo-os aceito sem objeção, venha apontar, depois da abertura dos envelopes de habilitação, falhas ou irregularidades que o viciaram.

19.6. O Contratado é responsável por todos os ônus e obrigações concernentes à legislação fiscal, social, trabalhista e tributária, bem como pelos danos e prejuízos que a qualquer título causar à Administração Municipal ou a terceiros, em decorrência da execução dos serviços contratados, respondendo por si e seus sucessores.

19.7. A Comissão poderá promover diligências de acordo com as disposições da legislação pertinente para dirimir dúvidas e esclarecer aspectos que possam representar condicionantes a perfeita análise das propostas. Enquadram-se nesta estratégia, inclusive, a eventual solicitação dos originais dos documentos, principalmente referentes a Regularidade Fiscal, os quais na medida das possibilidades dos Licitantes, deverão estar disponíveis para serem apresentados se solicitados, na sessão de abertura da documentação de habilitação.

19.8. Na contagem dos prazos estabelecidos neste Edital, excluir-se-á o dia do início e incluir-se-á o dia do vencimento.

19.9. A Comissão Permanente de Licitações – CPL prestará todos os esclarecimentos solicitados pelos interessados sobre o Edital e seus anexos, os quais poderão ser consultados e obtidos gratuitamente por meio do site <https://www.sitionovo.ma.gov.br> ou mediante solicitação à Presidente da Comissão Permanente de Licitações, mediante o pagamento no valor de R\$ 20,00 (vinte reais), a ser recolhido através de Documento de





**ESTADO DO MARANHÃO  
PREFEITURA MUNICIPAL DE SÍTIO NOVO  
COMISSÃO PERMANENTE DE LICITAÇÕES**



Arrecadação Municipal – DAM, estando disponível para atendimento em dias úteis das 08:00 às 12:00 horas, na sede da Comissão Permanente de Licitações sito a Avenida Leonardo de Almeida S/N Centro Sítio Novo – MA.

Sítio Novo (MA), 25 de Maio de 2022

*Anna Cecília Diniz Silva*  
**ANNA CECÍLIA DINIZ SILVA FRANCELEIRO**  
Presidente CPL

*ba*

*Q*

*(Acr)*



**ESTADO DO MARANHÃO  
PREFEITURA MUNICIPAL DE SÍTIO NOVO  
COMISSÃO PERMANENTE DE LICITAÇÕES**



**TOMADA DE PREÇOS Nº 011/2022 - CPL**

**ANEXO I**

**(CARTA DE APRESENTAÇÃO)  
PROPOSTA DE PREÇOS**

Prezados Senhores,

\_\_\_\_\_ (empresa), com sede na cidade de \_\_\_\_\_ à Rua \_\_\_\_\_, n.º \_\_\_\_\_, inscrita no CNPJ/MF sob o número \_\_\_\_\_, neste ato representada por \_\_\_\_\_, portador do CPF n.º \_\_\_\_\_ e R.G. n.º \_\_\_\_\_, abaixo assinado, propõe à Secretaria Mun. de Saúde os preços infra discriminados para a ampliação e reforma do Hospital Público Municipal de Sítio Novo – MA, objeto da Tomada de Preços nº 011/2022 - CPL:

- a) O preço da proposta é de R\$ \_\_\_\_\_ (\_\_\_\_\_).
- b) Prazo de validade da proposta, que não poderá ser inferior a 60 (sessenta) dias, contados a partir da data de abertura da licitação;
- c) O prazo para execução dos serviços será de acordo com o cronograma físico-financeiro do projeto básico/executivo da obra;
- d) Dados bancários da empresa:
- e) Informações do representante que assinará o contrato (Nome, RG, CPF, Endereço)

\_\_\_\_\_  
Nome, Identidade e Assinatura do Responsável Legal



**ESTADO DO MARANHÃO  
PREFEITURA MUNICIPAL DE SÍTIO NOVO  
COMISSÃO PERMANENTE DE LICITAÇÕES**



**TOMADA DE PREÇOS Nº 011/2022 - CPL**

**PROJETO BÁSICO/EXECUTIVO**

*[Handwritten mark]*

*[Handwritten mark]*

*[Handwritten mark]*





PREFEITURA MUNICIPAL DE SÍTIO NOVO - MA  
AVENIDA LEONARDO DE ALMEIDA, S/N, CENTRO - SÍTIO NOVO - MA  
CNPJ: 05.631.031/0001-64. CEP: 65925-000. FONE: (99)3532-0071



**AMPLIAÇÃO E REFORMA DO HOSPITAL PÚBLICO MUNICIPAL DE SÍTIO NOVO -  
MA**

Projeto executivo de infraestrutura para  
ampliação e reforma do hospital público  
municipal de Sítio Novo - MA.

Sítio Novo-MA  
maio de 2022

e

6007

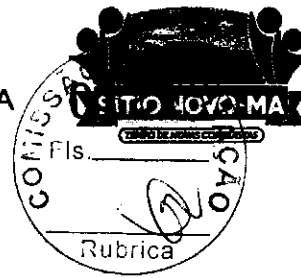

**1 - APRESENTAÇÃO**

O hospital público municipal é importante na configuração da assistência loco- regional, garantindo o acesso aos serviços de internação hospitalar, possibilitando o desenvolvimento integrado nas regiões de saúde e diminuindo as desigualdades regionais de assistência de baixa e média complexidade. Com isso, devido ao desgaste normal ocorrido durante o passar do tempo, houve a necessidade de uma reforma no hospital, além de pequenas amplexões, para garantir um ambiente mais adequado e agradável a população e seguindo as normas sanitárias.

**2 - OBJETO**

**TEM POR OBJETO O PRESENTE PROJETO: AMPLIAÇÃO E REFORMA DO HOSPITAL PÚBLICO MUNICIPAL DE SÍTIO NOVO - MA.**

- Área do prédio a ser reformado= 1313,40 m<sup>2</sup>.

**3 - JUSTIFICATIVA**

Com o passar do tempo o ambiente físico do hospital vai se desgastando como todo prédio público. Mas para que esse ambiente de grande relevância para a saúde pública proporcione um atendimento adequado a população e melhores condições de trabalho para os profissionais em geral, houve a necessidade de ampliação e uma reforma geral do prédio.

*R*

*B*

*Caem*

*MR*



PREFEITURA MUNICIPAL DE SÍTIO NOVO - MA  
AVENIDA LEONARDO DE ALMEIDA, S/N, CENTRO - SÍTIO NOVO - MA  
CNPJ: 05.631.031/0001-64. CEP:65925-000. FONE: (99)3532-0071

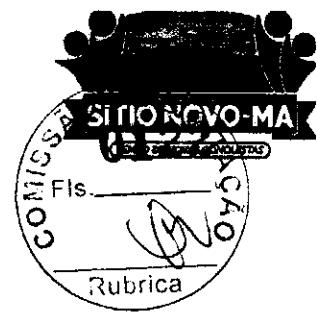

**MEMÓRIAL DESCRITIVO – AMPLIAÇÃO E REFORMA DO HOSPITAL PÚBLICO  
MUNICIPAL DE SÍTIO NOVO – MA**

Sítio Novo – MA  
2022

*Handwritten mark*

*Handwritten signature*

*Handwritten mark*

*Handwritten mark*



PREFEITURA MUNICIPAL DE SÍTIO NOVO - MA  
AVENIDA LEONARDO DE ALMEIDA, S/N, CENTRO - SÍTIO NOVO - MA  
CNPJ: 05.631.031/0001-64. CEP:65925-000. FONE: (99)3532-0071

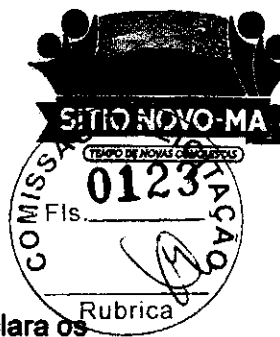

## 1. INTRODUÇÃO

Este memorial tem por objetivo descrever e especificar de forma clara os serviços a serem executados na ampliação e reforma do hospital público municipal de Sítio Novo - MA, com área total de 1313,40 m<sup>2</sup>.

Qualquer dúvida, não só quanto à interpretação destas especificações, mas de qualquer outro documento, imediatamente deverá ser consultada a fiscalização.

Independentemente do que aqui é preceituado, a execução de todo e qualquer serviço deverá obedecer rigorosamente às Normas Técnicas oficiais em vigor para cada caso.

e

lexon

la

na



PREFEITURA MUNICIPAL DE SÍTIO NOVO - MA  
AVENIDA LEONARDO DE ALMEIDA, S/N, CENTRO - SÍTIO NOVO - MA  
CNPJ: 05.631.031/0001-64. CEP:65925-000. FONE: (99)3532-0071

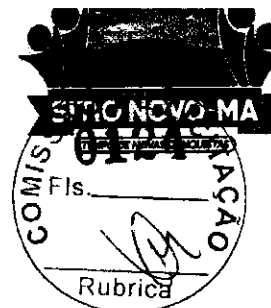

## 2. JUSTIFICATIVA

A execução desta obra encontra justificativa na necessidade de revitalizar o ambiente proporcionando um atendimento de melhor qualidade para a população e melhores condições de trabalho para os profissionais da saúde em geral.

e

com.

de

de



PREFEITURA MUNICIPAL DE SÍTIO NOVO - MA  
AVENIDA LEONARDO DE ALMEIDA, S/N, CENTRO - SÍTIO NOVO - MA  
CNPJ: 05.631.031/0001-64. CEP:65925-000. FONE: (99)3532-0071

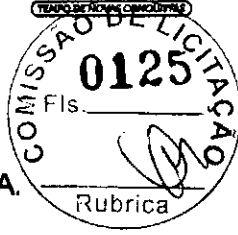

### 3. OBJETIVO

O objetivo deste é a reforma do hospital público municipal de Sítio Novo - MA.

*P*

*ccm.*

*[Handwritten signature]*

*[Handwritten signature]*

#### 4. ESPECIFICAÇÕES

##### ▪ SERVIÇOS PRELIMINARES

As placas de identificação das obras devem ser posicionadas em local de fácil visualização e conforme medidas solicitadas em projeto.

##### ▪ DEMOLIÇÕES E RETIRADAS

As demolições e retiradas devem ser executadas apenas as solicitadas em projeto e conforme não se danifiquem detalhes em estado bom de conservação.

Demolir parte da divisória do repouso feminino, para fazer um acesso.

Demolir parte da vedação do acesso das salas do laboratório, análises e sala de descarte. (detalhe 07 – projeto).

Demolir parte da vedação da lavanderia para fazer um passador de 0,80 x 0,80 m. (detalhe 09 – projeto).

##### ▪ ESTRUTURA E VEDAÇÃO

As formas de madeira devem ser montadas de uma maneira que permita o ótimo lançamento, adensamento e acabamento dos elementos estruturais de concreto.

A armação dos elementos estruturais deve respeitar o tipo de aço requerido no projeto.

Após a concretagem dos elementos, deve ser feito um adensamento e acabamento adequado.

A alvenaria de vedação será feita com blocos cerâmicos de 9x19x19 cm, furados na horizontal devidamente alinhado e aprumado.

Construir uma parede de vedação para diminuir o banheiro da sala de guarda e distribuição. (detalhe 06 – projeto).

Vedar 2 janelas da parte frontal direita do hospital.

②

6/2017

19/12



Construir paredes de vedação para ampliação para a sala de análises clínicas. (detalhe 13 – projeto)

▪ **PISO E REVESTIMENTOS**

O contrapiso deve corrigir as imperfeições da base, além de preparar o piso para receber o acabamento.

O revestimento cerâmico deve ser executado conforme não apresente diferença de nível entre as placas.

O revestimento cerâmico nas paredes deve ser executado com garantias que ele se apresente satisfatoriamente aderido e que o produto final apresente o requinte pretendido.

Um novo piso cerâmico deve ser colocado na sala de recepção e no banheiro da enfermaria clínica pediátrica.

Deve ser colocado piso cerâmico em um percentual de 10% das áreas em que o nível está diferente.

Deve ser feita a restauração de calçadas em um percentual de 30% do total da área dela, executando o piso da calçada com 4 cm de espessura.

▪ **ESQUADRIAS**

O posicionamento das esquadrias deve obedecer aos ângulos corretos e fixação com argamassa de cimento.

Diminuir a altura e colocar uma janela de correr na sala de guarda e distribuição.

Substituir todas as janelas danificadas por janelas de correr e janelas tipo maxim-ar e colocar soleira em granito.

Colocar uma porta corta-fogo na saída. (detalhe 08 – projeto).

Colocar Tela Mosquiteira Anti Inseto em Nylon em todas as janelas.

*Leandro*

*SA*

*10/02*



▪ **INSTALAÇÕES HIDROSSANITÁRIAS E DE COMBATE À INCÊNDIO**

As instalações hidrossanitárias devem ser executadas de acordo com que não apresentem vazamentos.

Deve ser colocado uma bancada com cuba no centro cirúrgico.

Deve ser colocado tampas de concreto armado removíveis na lateral do hospital que recebe água pluvial.

Deve ser colocado 3 pontos de água com 3 torneiras, uma na sala de resíduos infectantes, uma na de resíduos comuns e uma na de higienização. (detalhe 10 – projeto).

Deve substituir as pias atuais da D.M.L na lavanderia por pias pequenas. (detalhe 11 e 12 - projeto).

▪ **INSTALAÇÕES ELÉTRICAS**

As instalações elétricas devem obedecer às normas técnicas vigentes no âmbito nacional.

▪ **COBERTURA**

Os planos de cobertura serão construídos de forma a garantir o rápido escoamento de águas pluviais, com vedação satisfatória.

Deve ser substituído 50% do forro existente por um novo forro de PVC.

Deve ser colocado mais 70% de madeiramento para apoiar devidamente as telhas de fibrocimento.

Deve ser substituída 50% da calha existente que esta danificada por uma nova.

Q

(LON)

NR



PREFEITURA MUNICIPAL DE SÍTIO NOVO - MA  
AVENIDA LEONARDO DE ALMEIDA, S/N, CENTRO - SÍTIO NOVO - MA  
CNPJ: 05.631.031/0001-64. CEP:65925-000. FONE: (99)3532-0071



Deve ser substituído 100% do telhado existente por novas telhas fibrocimento.

Deve ser impermeabilizado a parte frontal da varanda com manta asfáltica e também colocar calha e telha de fibrocimento. (detalhe 04 - projeto).

▪ PINTURA

As superfícies a serem pintadas devem ser lixadas anteriormente para garantir a aderência do produto utilizado como acabamento e a uniformidade em sua absorção.

O emassamento com massa látex deve ser feita em um percentual de 40% da área total das paredes.

A aplicação de tinta látex acrílico lavável deve ser feito em toda a totalidade das paredes.

e

(ver)

69

1992



PREFEITURA MUNICIPAL DE SÍTIO NOVO - MA AVENIDA LEONARDO DE ALMEIDA, S/N, CENTRO - SÍTIO NOVO - MA CNPJ: 05.631.031/0001-64. CEP:65925-000. FONE: (99)3532-0071			
OBRA	AMPLIAÇÃO E REFORMA DO HOSPITAL PÚBLICO MUNICIPAL DE SÍTIO NOVO - MA		
PROPONENTE	PREFEITURA MUNICIPAL DE SÍTIO NOVO - MA		
DATA	maio-22		
MEMORIA DE CALCULO			
ITEM	DESCRIÇÃO	QUANTIDADE	UNIDADE
1	<b>SERVIÇOS PRELIMINARES</b>		
1.1	PLACA DE OBRA (PARA CONSTRUCAO CIVIL) EM CHAPA GALVANIZADA *N. 22*, ADESIVADA, DE *2,4 X 1,2* M (SEM POSTES PARA FIXACAO)	2,88	M <sup>2</sup>
2	<b>DEMOLIÇÕES E RETIRADAS</b>		
2.1	DEMOLIÇÃO DE ALVENARIA DE BLOCO FURADO, DE FORMA MANUAL, SEM REAPROVEITAMENTO. AF_12/2017	8,40	M <sup>3</sup>
2.2	RETIRADA E RECOLOCAÇÃO DE RIPA EM TELHADOS DE ATÉ 2 ÁGUAS COM TELHA CERÂMICA OU DE CONCRETO DE ENCAIXE, INCLUSO TRANSPORTE VERTICAL. AF_07/2019	50,00	M <sup>2</sup>
2.3	RETIRADA E RECOLOCAÇÃO DE CAIBRO EM TELHADOS DE ATÉ 2 ÁGUAS COM TELHA CERÂMICA OU DE CONCRETO DE ENCAIXE, INCLUSO TRANSPORTE VERTICAL. AF_07/2019	50,00	M <sup>2</sup>
2.4	RETIRADA E RECOLOCAÇÃO DE TELHA CERÂMICA CAPA-CANAL, COM ATÉ DUAS ÁGUAS, INCLUSO IÇAMENTO. AF_07/2019	50,00	M <sup>2</sup>
3	<b>ESTRUTURA E VEDAÇÃO</b>		
3.1	MONTAGEM E DESMONTAGEM DE FÔRMA DE VIGA, ESCORAMENTO COM GARFO DE MADEIRA, PÉ-DIREITO SIMPLES, EM CHAPA DE MADEIRA PLASTIFICADA, 10 UTILIZAÇÕES. AF_09/2020	12,00	M <sup>2</sup>
3.2	MONTAGEM E DESMONTAGEM DE FÔRMA DE PILARES RETANGULARES E ESTRUTURAS SIMILARES, PÉ-DIREITO SIMPLES, EM CHAPA DE MADEIRA COMPENSADA RESINADA, 6 UTILIZAÇÕES. AF_09/2020	6,00	M <sup>2</sup>
3.3	ARMAÇÃO DE PILAR OU VIGA DE UMA ESTRUTURA CONVENCIONAL DE CONCRETO ARMADO EM UMA EDIFICAÇÃO TÉRREA OU SOBRADO UTILIZANDO AÇO CA-60 DE 5,0 MM - MONTAGEM. AF_12/2015	41,31	KG
3.4	ARMAÇÃO DE PILAR OU VIGA DE UMA ESTRUTURA CONVENCIONAL DE CONCRETO ARMADO EM UMA EDIFICAÇÃO TÉRREA OU SOBRADO UTILIZANDO AÇO CA-50 DE 10,0 MM - MONTAGEM. AF_12/2015	166,91	KG

②

LCM

1992



**SITIO NOVO MA**  
PREFEITURA MUNICIPAL DE SÍTIO NOVO - MA  
AVENIDA LEONARDO DE ALMEIDA, S/N, CENTRO - SÍTIO NOVO - MA  
CNPJ: 05.631.031/0001-64. CEP:65925-000. FONE: (99)3532-0071

<b>OBRA</b>	<b>AMPLIAÇÃO E REFORMA DO HOSPITAL PÚBLICO MUNICIPAL DE SÍTIO NOVO - MA</b>
<b>PROponente</b>	<b>PREFEITURA MUNICIPAL DE SÍTIO NOVO - MA</b>
<b>DATA</b>	maio-22

**MEMORIA DE CALCULO**

ITEM	DESCRIÇÃO	QUANTIDADE	UNIDADE
3.5	ARMAÇÃO DE PILAR OU VIGA DE UMA ESTRUTURA CONVENCIONAL DE CONCRETO ARMADO EM UMA EDIFICAÇÃO TÉRREA OU SOBRADO UTILIZANDO AÇO CA-50 DE 12,5 M M - MONTAGEM. AF_12/2015	45,45	KG
3.6	CONCRETO FCK = 25MPA, TRAÇO 1:2,3:2,7 (CIMENTO/ AREIA MÉDIA/ BRITA 1) - PREPARO MECÂNICO COM BETONEIRA 600 L. AF_05/2021	2,12	M³
3.7	LANÇAMENTO COM USO DE BALDES, ADENSAMENTO E ACABAMENTO DE CONCRETO EM ESTRUTURAS. AF_02/2022	2,12	M³
3.8	ATERRO MANUAL DE VALAS COM SOLO ARGILO-ARENOSO E COMPACTAÇÃO MECANIZADA. AF_05/2016	2,58	M³
3.9	ALVENARIA DE VEDAÇÃO DE BLOCOS CERÂMICOS FURADOS NA HORIZONTAL DE 9X19X19 CM (ESPESSURA 9 CM) E ARGAMASSA DE ASSENTAMENTO COM PREPARO EM BETONEIRA. AF_12/2021	92,16	M²
<b>4</b>	<b>PISOS E REVESTIMENTOS</b>		
4.1	CONTRAPISO EM ARGAMASSA TRAÇO 1:4 (CIMENTO E AREIA), PREPARO MECÂNICO COM BETONEIRA 400 L, APLICADO EM ÁREAS SECAS SOBRE LAJE, ADERIDO, ESPESSURA 3CM. AF_07/2021	10,72	M²
4.2	REVESTIMENTO CERÂMICO PARA PISO COM PLACAS TIPO ESMALTADA EXTRA DE DIMENSÕES 45X45 CM APLICADA EM AMBIENTES DE ÁREA MAIOR QUE 10 M2. AF_06/2014	174,02	M²
4.3	ARGAMASSA TRAÇO 1:4 (EM VOLUME DE CIMENTO E AREIA GROSSA ÚMIDA) PARA CHAPISCO CONVENCIONAL, PREPARO MECÂNICO COM MISTURADOR DE EIXO HORIZONTAL DE 600 KG. AF_08/2019	1,69	M³

e

(1000)

1002



**SÍTIO NOVO - MA**  
**PREFEITURA MUNICIPAL DE SÍTIO NOVO - MA**  
**AVENIDA LEONARDO DE ALMEIDA, S/N, CENTRO - SÍTIO NOVO - MA**  
**CNPJ: 05.631.031/0001-64. CEP:65925-000. FONE: (99)3532-0071**  
**SÍTIO NOVO - MA**

**OBRA** AMPLIAÇÃO E REFORMA DO HOSPITAL PÚBLICO MUNICIPAL DE SÍTIO NOVO - MA

**PROponente** PREFEITURA MUNICIPAL DE SÍTIO NOVO - MA

**DATA** maio-22

**MEMORIA DE CALCULO**

ITEM	DESCRIÇÃO	QUANTIDADE	UNIDADE
------	-----------	------------	---------

4.4	ARGAMASSA TRAÇO 1:7 (EM VOLUME DE CIMENTO E AREIA MÉDIA ÚMIDA) COM ADIÇÃO DE PLASTIFICANTE PARA EMBOÇO/MASSA ÚNICA/ASSENTAMENTO DE ALVENARIA DE VEDAÇÃO, PREPARO MECÂNICO COM BETONEIRA 600 L. AF_08/2019	5,10	M³
-----	---	------	----

4.5	REVESTIMENTO CERÂMICO PARA PAREDES INTERNAS COM PLACAS TIPO ESMALTADA EXTRA DE DIMENSÕES 20X20 CM APLICADAS EM AMBIENTES DE ÁREA MENOR QUE 5M² A MEIA ALTURA DAS PAREDES. AF_06/2014	141,00	M²
-----	--	--------	----

4.6	EXECUÇÃO DE PASSEIO (CALÇADA) OU PISO DE CONCRETO COM CONCRETO MOLDADO IN LOCO, FEITO EM OBRA, ACABAMENTO CONVENCIONAL, NÃO ARMADO. AF_07/2016	3,34	M³
-----	--	------	----

<b>5</b>	<b>ESQUADRIAS</b>		
----------	-------------------	--	--

5.1	KIT DE PORTA DE MADEIRA PARA PINTURA, SEMI-OCA (LEVE OU MÉDIA), PADRÃO MÉDIO, 90X210CM, ESPESSURA DE 3,5CM, ITENS INCLUSOS: DOBRADIÇAS, MONTAGEM E INSTALAÇÃO DO BATENTE, FECHADURA COM EXECUÇÃO DO FURO - FORNECIMENTO E INSTALAÇÃO. AF_12/2019	4,00	UN
-----	--	------	----

5.2	KIT DE PORTA DE MADEIRA PARA PINTURA, SEMI-OCA (LEVE OU MÉDIA), PADRÃO MÉDIO, 80X210CM, ESPESSURA DE 3,5CM, ITENS INCLUSOS: DOBRADIÇAS, MONTAGEM E INSTALAÇÃO DO BATENTE, FECHADURA COM EXECUÇÃO DO FURO - FORNECIMENTO E INSTALAÇÃO. AF_12/2019	6,00	UN
-----	--	------	----

5.3	KIT DE PORTA DE MADEIRA PARA PINTURA, SEMI-OCA (LEVE OU MÉDIA), PADRÃO MÉDIO, 60X210CM, ESPESSURA DE 3,5CM, ITENS INCLUSOS: DOBRADIÇAS, MONTAGEM E INSTALAÇÃO DO BATENTE, FECHADURA COM EXECUÇÃO DO FURO - FORNECIMENTO E INSTALAÇÃO. AF_12/2019	2,00	UN
-----	--	------	----

Q

WAG.

WAG



**SÍTIO NOVO-MA**  
PREFEITURA MUNICIPAL DE SÍTIO NOVO - MA  
AVENIDA LEONARDO DE ALMEIDA, S/N, CENTRO - SÍTIO NOVO - MA  
CNPJ: 05.631.031/0001-64. CEP:65925-000. FONE: (99)3532-0071  
**SÍTIO NOVO-MA**

<b>OBRA</b>	<b>AMPLIAÇÃO E REFORMA DO HOSPITAL PÚBLICO MUNICIPAL DE SÍTIO NOVO - MA</b>
<b>PROPONENTE</b>	<b>PREFEITURA MUNICIPAL DE SÍTIO NOVO - MA</b>
<b>DATA</b>	<b>maio-22</b>
<b>MEMORIA DE CALCULO</b>	

<b>ITEM</b>	<b>DESCRIÇÃO</b>	<b>QUANTIDADE</b>	<b>UNIDADE</b>
5.4	JANELA DE ALUMÍNIO TIPO MAXIM-AR, COM VIDROS, BATENTE E FERRAGENS. EXCLUSIVE ALIZAR, ACABAMENTO E CONTRAMARCO. FORNECIMENTO E INSTALAÇÃO. AF_12/2019	12,80	M <sup>2</sup>
5.5	PORTA CORTA-FOGO 90X210X4CM - FORNECIMENTO E INSTALAÇÃO. AF_12/2019	1,00	UN
5.6	JANELA DE ALUMÍNIO DE CORRER COM 2 FOLHAS PARA VIDROS, COM VIDROS, BATENTE, ACABAMENTO COM ACETATO OU BRILHANTE E FERRAGENS. EXCLUSIVE ALIZAR E CONTRAMARCO. FORNECIMENTO E INSTALAÇÃO. AF_12/2019	47,85	M <sup>2</sup>
5.7	SOLEIRA EM GRANITO, LARGURA 15 CM, ESPESSURA 2,0 CM. AF_09/2020	69,50	M
5.8	Tela Mosquiteira Anti Inseto em Nylon para janelas. Fornecimento e instalação	60,65	M <sup>2</sup>
<b>6</b>	<b>INSTALAÇÕES HIDROSSANITÁRIAS E DE COMBATE À INCÊNDIO</b>		
6.1	VASO SANITÁRIO SIFONADO COM CAIXA ACOPLADA LOUÇA BRANCA, INCLUSO ENGATE FLEXÍVEL EM PLÁSTICO BRANCO, 1/2 X 40CM - FORNECIMENTO E INSTALAÇÃO . AF_01/2020	2,00	UN
6.2	TORNEIRA CROMADA DE MESA, 1/2 OU 3/4, PARA LAVATÓRIO, PADRÃO POPULAR - FORNECIMENTO E INSTALAÇÃO. AF_01/2020	7,00	UN
6.3	CUBA DE EMBUTIR OVAL EM LOUÇA BRANCA, 35 X 50CM OU EQUIVALENTE - FORNECIMENTO E INSTALAÇÃO. AF_01/2020	4,00	UN
6.4	BANCADA DE GRANITO CINZA POLIDO, DE 0,50 X 0,60 M, PARA LAVATÓRIO - FORNECIMENTO E INSTALAÇÃO. AF_01/2020	4,00	UN
6.5	BANCADA GRANITO CINZA 150 X 60 CM, COM CUBA DE EMBUTIR DE AÇO, VÁLVULA AMERICANA EM METAL, SIFÃO FLEXÍVEL EM PVC, ENGATE FLEXÍVEL 30 CM, TORNEIRA CROMADA LONGA, DE PAREDE, 1/2 OU 3/4, P/ COZINHA, PADRÃO POPULAR - FORNEC. E INSTALAÇÃO. AF_01/2020	3,00	UN

2

LOAN

1002



PREFEITURA MUNICIPAL DE SÍTIO NOVO - MA  
 AVENIDA LEONARDO DE ALMEIDA, S/N, CENTRO - SÍTIO NOVO - MA  
 CNPJ: 05.631.031/0001-64. CEP:65925-000. FONE: (99)3532-0071



OBRA	AMPLIAÇÃO E REFORMA DO HOSPITAL PÚBLICO MUNICIPAL DE SÍTIO NOVO - MA
PROponente	PREFEITURA MUNICIPAL DE SÍTIO NOVO - MA
DATA	maio-22
MEMORIA DE CALCULO	

ITEM	DESCRIÇÃO	QUANTIDADE	UNIDADE
6.6	PONTO DE CONSUMO TERMINAL DE ÁGUA FRIA (SUBRAMAL) COM TUBULAÇÃO DE PVC, DN 25 MM, INSTALADO EM RAMAL DE ÁGUA, INCLUSOS RASGO E CHUMBAMENTO E M ALVENARIA. AF_12/2014	9,00	UN
6.7	(COMPOSIÇÃO REPRESENTATIVA) DO SERVIÇO DE INSTALAÇÃO DE TUBO DE PVC, SÉRIE NORMAL, ESGOTO PREDIAL, DN 40 MM (INSTALADO EM RAMAL DE DESCARGA OU RAMAL DE ESGOTO SANITÁRIO), INCLUSIVE CONEXÕES, CORTES E FIXAÇÕES, PARA PRÉDIOS. AF_10/2015	6,00	M
6.8	COMPOSIÇÃO REPRESENTATIVA) DO SERVIÇO DE INSTALAÇÃO DE TUBO DE PVC, SÉRIE NORMAL, ESGOTO PREDIAL, DN 50 MM (INSTALADO EM RAMAL DE DESCARGA OU RAMAL DE ESGOTO SANITÁRIO), INCLUSIVE CONEXÕES, CORTES E FIXAÇÕES PARA, PRÉDIOS. AF_10/2015	3,00	M
6.9	(COMPOSIÇÃO REPRESENTATIVA) DO SERVIÇO DE INST. TUBO PVC, SÉRIE N, ESGOTO PREDIAL, 100 MM (INST. RAMAL DESCARGA, RAMAL DE ESG. SANIT., PRUMADA ESG. SANIT., VENTILAÇÃO OU SUB-COLETOR AÉREO), INCL. CONEXÕES E CORTES, FIXAÇÕES, P/ PRÉDIOS. AF_10/2015	18,00	M
6.10	CAIXA SIFONADA, PVC, DN 100 X 100 X 50 MM, JUNTA ELÁSTICA, FORNECIDA E INSTALADA EM RAMAL DE DESCARGA OU EM RAMAL DE ESGOTO SANITÁRIO. AF_12/2014	2,00	UN
6.11	RALO SECO, PVC, DN 100 X 40 MM, JUNTA SOLDÁVEL, FORNECIDO E INSTALADO EM RAMAL DE DESCARGA OU EM RAMAL DE ESGOTO SANITÁRIO. AF_12/2014	2,00	UN
6.12	REGISTRO DE PRESSÃO BRUTO, LATÃO, ROSCÁVEL, 3/4", COM ACABAMENTO E CANOPLA CROMADOS. FORNECIDO E INSTALADO EM RAMAL DE ÁGUA. AF_08/2021	1,00	UN

P

Loan

10/2



**PREFEITURA MUNICIPAL DE SÍTIO NOVO - MA**  
 AVENIDA LEONARDO DE ALMEIDA, S/N, CENTRO - SÍTIO NOVO - MA  
 CNPJ: 05.631.031/0001-64. CEP:65925-000. FONE: (99)3532-0071

<b>OBRA</b>	<b>AMPLIAÇÃO E REFORMA DO HOSPITAL PÚBLICO MUNICIPAL DE SÍTIO NOVO - MA</b>
<b>PROPONENTE</b>	<b>PREFEITURA MUNICIPAL DE SÍTIO NOVO - MA</b>
<b>DATA</b>	maio-22

**MEMORIA DE CALCULO**

ITEM	DESCRIÇÃO	QUANTIDADE	UNIDADE
6.13	(COMPOSIÇÃO REPRESENTATIVA) DO SERVIÇO DE INSTALAÇÃO DE TUBOS DE PVC,SOLDÁVEL, ÁGUA FRIA, DN 20 MM (INSTALADO EM RAMAL, SUB-RAMAL OU RAMAL DE DISTRIBUIÇÃO), INCLUSIVE CONEXÕES, CORTES E FIXAÇÕES, PARA PRÉDIOS. AF_10/2015	36,00	M
6.14	Chuveiro plástico sem registro	1,00	UN
6.15	EXTINTOR DE INCÊNDIO PORTÁTIL COM CARGA DE PQS DE 6 KG, CLASSE BC - FORNECIMENTO E INSTALAÇÃO. AF_10/2020_P	10,00	UN
6.16	Tampa de concreto armado, dimensões: 0,60x0,80mx0,07m com furos	92,00	UN
6.17	Cantoneira de ferro em "L", 1" x 1" x 1/4"	73,70	M
<b>7</b>	<b>INSTALAÇÕES ELÉTRICAS</b>		
7.1	PONTO DE ILUMINAÇÃO RESIDENCIAL INCLUINDO INTERRUPTOR SIMPLES, CAIXA ELÉTRICA, ELETRODUTO, CABO, RASGO, QUEBRA E CHUMBAMENTO (EXCLUINDO LUMINÁRIA E LÂMPADA). AF_01/2016	6,00	UN
7.2	LÂMPADA COMPACTA DE LED 10 W, BASE E27 - FORNECIMENTO E INSTALAÇÃO. AF_02/2020	6,00	UN
7.3	PONTO DE TOMADA RESIDENCIAL INCLUINDO TOMADA 10A/250V, CAIXA ELÉTRICA, ELETRODUTO, CABO, RASGO, QUEBRA E CHUMBAMENTO. AF_01/2016	27,00	UN
7.4	DISJUNTOR MONOPOLAR TIPO DIN, CORRENTE NOMINAL DE 10A - FORNECIMENTO E INSTALAÇÃO. AF_10/2020	2,00	UN
<b>8</b>	<b>COBERTURA</b>		
8.1	REMOÇÃO DE FORROS DE DRYWALL, PVC E FIBROMINERAL, DE FORMA MANUAL, SEM REAPROVEITAMENTO. AF_12/2017	656,70	M <sup>2</sup>
8.2	FORRO EM RÉGUAS DE PVC, FRISADO, PARA AMBIENTES RESIDENCIAIS, INCLUSIVE ESTRUTURA DE FIXAÇÃO. AF_05/2017_P	662,70	M <sup>2</sup>
8.3	TRAMA DE MADEIRA COMPOSTA POR TERÇAS PARA TELHADOS DE ATÉ 2 ÁGUAS PARA TELHA ESTRUTURAL DE FIBROCIMENTO, INCLUSO TRANSPORTE VERTICAL. AF_07/2019	982,09	M <sup>2</sup>

e

WMT

WMT





SITIO NOVO MA		PREFEITURA MUNICIPAL DE SÍTIO NOVO - MA		SITIO NOVO MA	
VENHA DE SEU MUNICÍPIO		AVENIDA LEONARDO DE ALMEIDA, S/N, CENTRO - SÍTIO NOVO - MA		VENHA DE SEU MUNICÍPIO	
		CNPJ: 05.631.031/0001-64. CEP:65925-000. FONE: (99)3532-0071			
<b>OBRA</b>	<b>AMPLIAÇÃO E REFORMA DO HOSPITAL PÚBLICO MUNICIPAL DE SÍTIO NOVO - MA</b>				
<b>PROponente</b>	<b>PREFEITURA MUNICIPAL DE SÍTIO NOVO - MA</b>				
<b>DATA</b>	maio-22				
<b>MEMORIA DE CALCULO</b>					
ITEM	DESCRIÇÃO	QUANTIDADE	UNIDADE		
8.4	TELHAMENTO COM TELHA ONDULADA DE FIBROCIMENTO E = 6 MM, COM RECOBRIMENTO LATERAL DE 1/4 DE ONDA PARA TELHADO COM INCLINAÇÃO MAIOR QUE 10°, COM ATÉ 2 ÁGUAS, INCLUSO ICAMENTO. AF_07/2019	1514,80	M <sup>2</sup>		
8.5	CALHA EM CHAPA DE AÇO GALVANIZADO NÚMERO 24, DESENVOLVIMENTO DE 50 CM, INCLUSO TRANSPORTE VERTICAL AF_07/2019	54,00	M		
8.6	IMPERMEABILIZAÇÃO DE SUPERFÍCIE COM MANTA ASFÁLTICA, DUAS CAMADAS, INCLUSIVE APLICAÇÃO DE PRIMER ASFÁLTICO, E=3MM E E=4MM. AF_06/2018	21,00	M <sup>2</sup>		
<b>9</b>	<b>PINTURA</b>				
9.1	APLICAÇÃO E LIXAMENTO DE MASSA LÁTEX EM PAREDES, JMA DEMÃO. AF_06/2014	2816,48	M <sup>2</sup>		
9.2	APLICAÇÃO MANUAL DE PINTURA COM TINTA LÁTEX ACRÍLICA EM PAREDES, DUAS DEMÃOS. AF_06/2014	7041,20	M <sup>2</sup>		

e

LOCA -

6

100



PREFEITURA MUNICIPAL DE SÍTIO NOVO - MA  
 AVENIDA LEONARDO DE ALMEIDA, S/N, CENTRO - SÍTIO NOVO - MA  
 CNPJ: 05.631.031/0001-64. CEP:65925-000. FONE: (99)3532-0071

OBJETO: AMPLIAÇÃO E REFORMA DO HOSPITAL PÚBLICO MUNICIPAL DE SÍTIO NOVO - MA

LOCAL: PREFEITURA DE SÍTIO NOVO

PROPONENTE: PREFEITURA MUNICIPAL DE SÍTIO NOVO - MA

DATA: 05/2022

REFERÊNCIA: SINAPI - 03/2022, ORSE - 03/2022

BDI = 30,36%

PLANILHA ORÇAMENTÁRIA

ITEM	DESCRIÇÃO DOS SERVIÇOS	UND	QUANT.	CUSTO UNITÁRIO		TOTAL	FONTE	CÓDIGO
				SEM BDI	COM BDI			
						R\$ 844,73		
1	SERVIÇOS PRELIMINARES							
1.1	PLACA DE OBRA (PARA CONSTRUCAO CIVIL) EM CHAPA GALVANIZADA *N. 22*, ADESIVADA, DE *2,4 X 1,2* M (SEM POSTES PARA FIXACAO)	M²	2,88	R\$ 225,00	R\$ 293,31	R\$ 844,73	SINAPI	4813
						R\$ 3.368,54		
2	DEMOLIÇÕES E RETIRADAS							
2.1	DEMOLIÇÃO DE ALVENARIA DE BLOCO FURADO, DE FORMA MANUAL, SEM REAPROVEITAMENTO. AF_12/2017	M³	8,40	R\$ 35,42	R\$ 46,17	R\$ 387,86	SINAPI	97622
2.2	RETIRADA E RECOLOCAÇÃO DE RIPA EM TELHADOS DE ATÉ 2 ÁGUAS COM TELHA CERÂMICA OU DE CONCRETO DE ENCAIXE, INCLUSO TRANSPORTE VERTICAL. AF_07/2019	M²	50,00	R\$ 17,93	R\$ 23,37	R\$ 1.168,68	SINAPI	100388
2.3	RETIRADA E RECOLOCAÇÃO DE CAIBRO EM TELHADOS DE ATÉ 2 ÁGUAS COM TELHA CERÂMICA OU DE CONCRETO DE ENCAIXE, INCLUSO TRANSPORTE VERTICAL. AF_07/2019	M²	50,00	R\$ 14,85	R\$ 19,36	R\$ 967,92	SINAPI	100389
2.4	RETIRADA E RECOLOCAÇÃO DE TELHA CERÂMICA CAPA-CANAL, COM ATÉ DUAS ÁGUAS, INCLUSO IÇAMENTO. AF_07/2019	M²	50,00	R\$ 12,95	R\$ 16,88	R\$ 844,08	SINAPI	100330
						R\$ 15.970,56		
3	ESTRUTURA E VEDAÇÃO							
3.1	MONTAGEM E DESMONTAGEM DE FÔRMA DE VIGA, ESCORAMENTO COM GARFO DE MADEIRA, PÉ-DIREITO SIMPLES, EM CHAPA DE MADEIRA PLASTIFICADA, 10 UTILIZAÇÕES. AF_09/2020	M²	12,00	R\$ 96,30	R\$ 125,54	R\$ 1.506,44	SINAPI	92467

R

Wey

2022



PREFEITURA MUNICIPAL DE SÍTIO NOVO - MA  
 AVENIDA LEONARDO DE ALMEIDA, S/N, CENTRO - SÍTIO NOVO - MA  
 CNPJ: 05.631.031/0001-64. CEP:65925-000. FONE: (99)3532-0071



Rubrica

OBJETO: AMPLIAÇÃO E REFORMA DO HOSPITAL PÚBLICO MUNICIPAL DE SÍTIO NOVO - MA

LOCAL: PREFEITURA DE SÍTIO NOVO

PROPONENTE: PREFEITURA MUNICIPAL DE SÍTIO NOVO - MA

REFERÊNCIA: SINAPI - 03/2022, ORSE - 03/2022

BDI = 30,36%

DATA: 05/2022

PLANILHA ORÇAMENTÁRIA

ITEM	DESCRIÇÃO DOS SERVIÇOS	UND	QUANT.	CUSTO UNITÁRIO		TOTAL	FONTE	CÓDIGO
				SEM BDI	COM BDI			
3.2	MONTAGEM E DESMONTAGEM DE FÔRMA DE PILARES RETANGULARES E ESTRUTURAS SIMILARES, PÉ-DIREITO SIMPLES, EM CHAPA DE MADEIRA COMPENSADA RESINADA, 6 UTILIZAÇÕES. AF_09/2020	M²	6,00	R\$ 54,42	R\$ 70,94	R\$ 425,65	SINAPI	92423
3.3	ARMAÇÃO DE PILAR OU VIGA DE UMA ESTRUTURA CONVENCIONAL DE CONCRETO ARMADO EM UMA EDIFICAÇÃO TÉRREA OU SOBRADO UTILIZANDO AÇO CA-60 DE 5,0 MM - MONTAGEM. AF_12/2015	KG	41,31	R\$ 15,47	R\$ 20,17	R\$ 833,09	SINAPI	92775
3.4	ARMAÇÃO DE PILAR OU VIGA DE UMA ESTRUTURA CONVENCIONAL DE CONCRETO ARMADO EM UMA EDIFICAÇÃO TÉRREA OU SOBRADO UTILIZANDO AÇO CA-50 DE 10,0 MM - MONTAGEM.AF_12/2015	KG	166,91	R\$ 12,41	R\$ 16,18	R\$ 2.700,22	SINAPI	92778
3.5	ARMAÇÃO DE PILAR OU VIGA DE UMA ESTRUTURA CONVENCIONAL DE CONCRETO ARMADO EM UMA EDIFICAÇÃO TÉRREA OU SOBRADO UTILIZANDO AÇO CA-50 DE 12,5 M - MONTAGEM. AF_12/2015	KG	45,45	R\$ 10,47	R\$ 13,65	R\$ 620,33	SINAPI	92779
3.6	CONCRETO FCK = 25MPA, TRAÇO 1:2,3:2,7 (CIMENTO/ AREIA MÉDIA/ BRITA 1) - PREPARO MECÂNICO COM BETONEIRA 600 L. AF_05/2021	M³	2,12	R\$ 357,58	R\$ 466,14	R\$ 988,22	SINAPI	94971
3.7	LANÇAMENTO COM USO DE BALDES, ADENSAMENTO E ACABAMENTO DE CONCRETO EM ESTRUTURAS. AF_02/2022	M³	2,12	R\$ 187,09	R\$ 243,89	R\$ 517,05	SINAPI	103670
3.8	ATERRO MANUAL DE VALAS COM SOLO ARGILLO-ARENOSO E COMPACTAÇÃO MECANIZADA. AF_05/2016	M³	2,58	R\$ 64,24	R\$ 83,74	R\$ 216,06	SINAPI	94319

Q

WAP

WAP



PREFEITURA MUNICIPAL DE SÍTIO NOVO - MA  
 AVENIDA LEONARDO DE ALMEIDA, S/N, CENTRO - SÍTIO NOVO - MA  
 CNPJ: 05.631.031/0001-64. CEP:65925-000. FONE: (99)3532-0071



OBJETO: AMPLIAÇÃO E REFORMA DO HOSPITAL PÚBLICO MUNICIPAL DE SÍTIO NOVO - MA

LOCAL: PREFEITURA DE SÍTIO NOVO

PROPONENTE: PREFEITURA MUNICIPAL DE SÍTIO NOVO - MA

REFERÊNCIA: SINAPI - 03/2022, ORSE - 03/2022

BDI = 30,36%

DATA: 05/2022

PLANILHA ORÇAMENTÁRIA

ITEM	DESCRIÇÃO DOS SERVIÇOS	UND	QUANT.	CUSTO UNITÁRIO		TOTAL	FONTE	CÓDIGO
				SEM BDI	COM BDI			
3.9	ALVENARIA DE VEDAÇÃO DE BLOCOS CERÂMICOS FURADOS NA HORIZONTAL DE 9X19X19 CM (ESPESSURA 9 CM) E ARGAMASSA DE ASSENTAMENTO COM PREPARO EM BETONEIRA. AF_12/2021	M²	92,16	R\$ 67,95	R\$ 88,58	R\$ 8.163,50	SINAPI	103328
						R\$ 28.848,73		
4	<b>PISOS E REVESTIMENTOS</b>							
4.1	CONTRAPISO EM ARGAMASSA TRAÇO 1:4 (CIMENTO E AREIA), PREPARO MECÂNICO COM BETONEIRA 400 L, APLICADO EM ÁREAS SECAS SOBRE LAJE, ADERIDO, ESPESSURA 3CM. AF_07/2021	M²	10,72	R\$ 28,46	R\$ 37,10	R\$ 397,72	SINAPI	87630
4.2	REVESTIMENTO CERÂMICO PARA PISO COM PLACAS TIPO ESMALTADA EXTRA DE DIMENSÕES 45X45 CM APLICADA EM AMBIENTES DE ÁREA MAIOR QUE 10 M2. AF_06/2014	M²	174,02	R\$ 49,87	R\$ 65,01	R\$ 11.313,13	SINAPI	87251
4.3	ARGAMASSA TRAÇO 1:4 (EM VOLUME DE CIMENTO E AREIA GROSSA ÚMIDA) PARA CHAPISCO CONVENCIONAL, PREPARO MECÂNICO COM MISTURADOR DE EIXO HORIZONTAL DE 600 KG. AF_08/2019	M²	1,69	R\$ 319,85	R\$ 416,96	R\$ 704,66	SINAPI	87357
4.4	ARGAMASSA TRAÇO 1:7 (EM VOLUME DE CIMENTO E AREIA MÉDIA ÚMIDA) COM ADIÇÃO DE PLASTIFICANTE PARA EMBOÇO/MASSA ÚNICA/ASSENTAMENTO DE ALVENARIA DE VEDAÇÃO, PREPARO MECÂNICO COM BETONEIRA 600 L. AF_08/2019	M²	5,10	R\$ 305,25	R\$ 397,92	R\$ 2.029,41	SINAPI	87281

②

WCP

WCP



PREFEITURA MUNICIPAL DE SÍTIO NOVO - MA  
 AVENIDA LEONARDO DE ALMEIDA, S/N, CENTRO - SÍTIO NOVO - MA  
 CNPJ: 05.631.031/0001-64. CEP:65925-000. FONE: (99)3532-0071

OBJETO: AMPLIAÇÃO E REFORMA DO HOSPITAL PÚBLICO MUNICIPAL DE SÍTIO NOVO - MA

LOCAL: PREFEITURA DE SÍTIO NOVO

PROPONENTE: PREFEITURA MUNICIPAL DE SÍTIO NOVO - MA

REFERÊNCIA: SINAPI - 03/2022, ORSE - 03/2022

BDI = 30,36%

DATA: 05/2022

PLANILHA ORÇAMENTÁRIA

ITEM	DESCRIÇÃO DOS SERVIÇOS	UND	QUANT.	CUSTO UNITÁRIO		TOTAL	FONTE	CÓDIGO
				SEM BDI	COM BDI			
4.5	REVESTIMENTO CERÂMICO PARA PAREDES INTERNAS COM PLACAS TIPO ESMALTADA EXTRA DE DIMENSÕES 20X20 CM APLICADAS EM AMBIENTES DE ÁREA MENOR QUE 5M² A MEIA ALTURA DAS PAREDES. AF_06/2014	M²	141,00	R\$ 64,49	R\$ 84,07	R\$ 11.853,75	SINAPI	87266
4.6	EXECUÇÃO DE PASSEIO (CALÇADA) OU PISO DE CONCRETO COM CONCRETO MOLDADO IN LOCO, FEITO EM OBRA, ACABAMENTO CONVENCIONAL, NÃO ARMADO. AF_07/2016	M²	3,34	R\$ 585,68	R\$ 763,49	R\$ 2.550,06	SINAPI	94990
5	<b>ESQUADRIAS</b>					<b>R\$ 53.604,10</b>		
5.1	KIT DE PORTA DE MADEIRA PARA PINTURA, SEMI-OCA (LEVE OU MÉDIA), PADRÃO MÉDIO, 90X210CM, ESPESSURA DE 3,5CM, ITENS INCLUSOS: DOBRADIÇAS, MONTAGEM E INSTALAÇÃO DO BATENTE, FECHADURA COM EXECUÇÃO DO FURO - FORNECIMENTO E INSTALAÇÃO. AF_12/2019	UN	4,00	R\$ 876,83	R\$ 1.143,04	R\$ 4.572,14	SINAPI	90844
5.2	KIT DE PORTA DE MADEIRA PARA PINTURA, SEMI-OCA (LEVE OU MÉDIA), PADRÃO MÉDIO, 80X210CM, ESPESSURA DE 3,5CM, ITENS INCLUSOS: DOBRADIÇAS, MONTAGEM E INSTALAÇÃO DO BATENTE, FECHADURA COM EXECUÇÃO DO FURO - FORNECIMENTO E INSTALAÇÃO. AF_12/2019	UN	6,00	R\$ 807,28	R\$ 1.052,37	R\$ 6.314,22	SINAPI	90843

*Handwritten signature*

*Handwritten signature*

*Handwritten mark*

*Handwritten mark*



PREFEITURA MUNICIPAL DE SÍTIO NOVO - MA  
 AVENIDA LEONARDO DE ALMEIDA, S/N, CENTRO - SÍTIO NOVO - MA  
 CNPJ: 05.631.031/0001-64. CEP:65925-000. FONE: (99)3532-0071



OBJETO: AMPLIAÇÃO E REFORMA DO HOSPITAL PÚBLICO MUNICIPAL DE SÍTIO NOVO - MA

LOCAL: PREFEITURA DE SÍTIO NOVO

PROPONENTE: PREFEITURA MUNICIPAL DE SÍTIO NOVO - MA

DATA: 05/2022

REFERÊNCIA: SINAPI - 03/2022, ORSE - 03/2022

BDI = 30,36%

PLANILHA ORÇAMENTÁRIA

ITEM	DESCRIÇÃO DOS SERVIÇOS	UND	QUANT.	CUSTO UNITÁRIO		TOTAL	FONTE	CÓDIGO
				SEM BDI	COM BDI			
5.3	KIT DE PORTA DE MADEIRA PARA PINTURA, SEMI-OCA (LEVE OU MÉDIA), PADRÃO MÉDIO, 60X210CM, ESPESSURA DE 3,5CM, ITENS INCLUSOS: DOBRADIÇAS, MONTAGEM E INSTALAÇÃO DO BATENTE, FECHADURA COM EXECUÇÃO DO FURO - FORNECIMENTO E INSTALAÇÃO. AF_12/2019	UN	2,00	R\$ 762,98	R\$ 994,62	R\$ 1.989,24	SINAPI	90841
5.4	JANELA DE ALUMÍNIO TIPO MAXIM-AR, COM VIDROS, BATENTE E FERRAGENS. EXCLUSIVE ALIZAR, ACABAMENTO E CONTRAMARCO. FORNECIMENTO E INSTALAÇÃO. AF_12/2019	M²	12,80	R\$ 589,00	R\$ 767,82	R\$ 9.828,10	SINAPI	94569
5.5	PORTA CORTA-FOGO 90X210X4CM - FORNECIMENTO E INSTALAÇÃO. AF_12/2019	UN	1,00	R\$ 1.338,45	R\$ 1.744,80	R\$ 1.744,80	SINAPI	90838
5.6	JANELA DE ALUMÍNIO DE CORRER COM 2 FOLHAS PARA VIDROS, COM VIDROS, BATENTE, ACABAMENTO COM ACETATO OU BRILHANTE E FERRAGENS. EXCLUSIVE ALIZAR E CONTRAMARCO. FORNECIMENTO E INSTALAÇÃO. AF_12/2019	M²	47,85	R\$ 307,76	R\$ 401,20	R\$ 19.197,23	SINAPI	94570
5.7	SOLEIRA EM GRANITO, LARGURA 15 CM, ESPESSURA 2,0 CM. AF_09/2020	M	69,50	R\$ 104,54	R\$ 136,28	R\$ 9.471,34	SINAPI	98689
5.8	Tela Mosquiteira Anti Inseto em Nylon para janelas. Fornecimento e instalação	M²	60,65	R\$ 6,16	R\$ 8,03	R\$ 487,03	MERCADO	PESQUISA
6	INSTALAÇÕES HIDROSSANITÁRIAS E DE COMBATE À INCÊNDIO					R\$ 28.410,50		

Ⓟ

com.

Ⓟ

Ⓟ

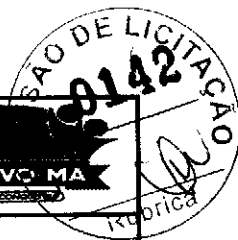

PREFEITURA MUNICIPAL DE SÍTIO NOVO - MA  
AVENIDA LEONARDO DE ALMEIDA, S/N, CENTRO - SÍTIO NOVO - MA  
CNPJ: 05.631.031/0001-64. CEP:65925-000. FONE: (99)3532-0071



OBJETO: AMPLIAÇÃO E REFORMA DO HOSPITAL PÚBLICO MUNICIPAL DE SÍTIO NOVO - MA

LOCAL: PREFEITURA DE SÍTIO NOVO

PROponente: PREFEITURA MUNICIPAL DE SÍTIO NOVO - MA

REFERÊNCIA: SINAPI - 03/2022, ORSE - 03/2022

BDI = 30,36%

DATA: 05/2022

PLANILHA ORÇAMENTÁRIA

ITEM	DESCRIÇÃO DOS SERVIÇOS	UND	QUANT.	CUSTO UNITÁRIO		TOTAL	FONTE	CÓDIGO
				SEM BDI	COM BDI			
6.1	VASO SANITÁRIO SIFONADO COM CAIXA ACOPLADA LOUÇA BRANCA, INCLUSO ENGATE FLEXÍVEL EM PLÁSTICO BRANCO, 1/2 X 40CM - FORNECIMENTO E INSTALAÇÃO. AF_01/2020	UN	2,00	R\$ 362,98	R\$ 473,18	R\$ 946,36	SINAPI	86931
6.2	TORNEIRA CROMADA DE MESA, 1/2 OU 3/4, PARA LAVATÓRIO, PADRÃO POPULAR - FORNECIMENTO E INSTALAÇÃO. AF_01/2020	UN	7,00	R\$ 52,48	R\$ 68,41	R\$ 478,89	SINAPI	86906
6.3	CUBA DE EMBUTIR OVAL EM LOUÇA BRANCA, 35 X 50CM OU EQUIVALENTE - FORNECIMENTO E INSTALAÇÃO. AF_01/2020	UN	4,00	R\$ 105,68	R\$ 137,76	R\$ 551,06	SINAPI	86901
6.4	BANCADA DE GRANITO CINZA POLIDO, DE 0,50 X 0,60 M, PARA LAVATÓRIO - FORNECIMENTO E INSTALAÇÃO. AF_01/2020	UN	4,00	R\$ 347,35	R\$ 452,81	R\$ 1.811,22	SINAPI	86895
6.5	BANCADA GRANITO CINZA 150 X 60 CM, COM CUBA DE EMBUTIR DE AÇO, VÁLVULA AMERICANA EM METAL, SIFÃO FLEXÍVEL EM PVC, ENGATE FLEXÍVEL 30 CM, TORNEIRA CROMADA LONGA, DE PAREDE, 1/2 OU 3/4, P/ COZINHA, PADRÃO POPULAR - FORNEC. E INSTALAÇÃO. AF_01/2020	UN	3,00	R\$ 1.094,76	R\$ 1.427,13	R\$ 4.281,39	SINAPI	93441
6.6	PONTO DE CONSUMO TERMINAL DE ÁGUA FRIA (SUBRAMAL) COM TUBULAÇÃO DE PVC, DN 25 MM, INSTALADO EM RAMAL DE ÁGUA, INCLUSOS RASGO E CHUMBAMENTO E M ALVENARIA. AF_12/2014	UN	9,00	R\$ 100,04	R\$ 130,41	R\$ 1.173,71	SINAPI	89957

e

com.

Q

W



PREFEITURA MUNICIPAL DE SÍTIO NOVO - MA  
 AVENIDA LEONARDO DE ALMEIDA, S/N, CENTRO - SÍTIO NOVO - MA  
 CNPJ: 05.631.031/0001-64. CEP:65925-000. FONE: (99)3532-0071

OBJETO: AMPLIAÇÃO E REFORMA DO HOSPITAL PÚBLICO MUNICIPAL DE SÍTIO NOVO - MA  
 LOCAL: PREFEITURA DE SÍTIO NOVO  
 PROPONENTE: PREFEITURA MUNICIPAL DE SÍTIO NOVO - MA  
 DATA: 05/2022 REFERÊNCIA: SINAPI - 03/2022, ORSE - 03/2022 BDI = 30,36%

PLANILHA ORÇAMENTÁRIA

ITEM	DESCRIÇÃO DOS SERVIÇOS	UND	QUANT.	CUSTO UNITÁRIO		TOTAL	FONTE	CÓDIGO
				SEM BDI	COM BDI			
6.7	(COMPOSIÇÃO REPRESENTATIVA) DO SERVIÇO DE INSTALAÇÃO DE TUBO DE PVC, SÉRIE NORMAL, ESGOTO PREDIAL, DN 40 MM (INSTALADO EM RAMAL DE DESCARGA OU RAMAL DE ESGOTO SANITÁRIO), INCLUSIVE CONEXÕES, CORTES E FIXAÇÕES, PARA PRÉDIOS. AF_10/2015	M	6,00	R\$ 43,86	R\$ 57,18	R\$ 343,06	SINAPI	91792
6.8	COMPOSIÇÃO REPRESENTATIVA) DO SERVIÇO DE INSTALAÇÃO DE TUBO DE PVC, SÉRIE NORMAL, ESGOTO PREDIAL, DN 50 MM (INSTALADO EM RAMAL DE DESCARGA OU RAMAL DE ESGOTO SANITÁRIO), INCLUSIVE CONEXÕES, CORTES E FIXAÇÕES PARA, PRÉDIOS. AF_10/2015	M	3,00	R\$ 70,99	R\$ 92,54	R\$ 277,63	SINAPI	91793
6.9	(COMPOSIÇÃO REPRESENTATIVA) DO SERVIÇO DE INST. TUBO PVC, SÉRIE N, ESGOTO PREDIAL, 100 MM (INST. RAMAL DESCARGA, RAMAL DE ESG. SANIT., PRUMADA ESG. SANIT., VENTILAÇÃO OU SUB-COLETOR AÉREO), INCL. CONEXÕES E CORTES, FIXAÇÕES, P/ PRÉDIOS. AF_10/2015	M	18,00	R\$ 60,56	R\$ 78,95	R\$ 1.421,03	SINAPI	91795

e

com

62

NR





PREFEITURA MUNICIPAL DE SÍTIO NOVO - MA  
 AVENIDA LEONARDO DE ALMEIDA, S/N, CENTRO - SÍTIO NOVO - MA  
 CNPJ: 05.631.031/0001-64. CEP:65925-000. FONE: (99)3532-0071



OBJETO: AMPLIAÇÃO E REFORMA DO HOSPITAL PÚBLICO MUNICIPAL DE SÍTIO NOVO - MA  
 LOCAL: PREFEITURA DE SÍTIO NOVO  
 PROPONENTE: PREFEITURA MUNICIPAL DE SÍTIO NOVO - MA  
 DATA: 05/2022 REFERÊNCIA: SINAPI - 03/2022, ORSE - 03/2022 BDI = 30,36%

PLANILHA ORÇAMENTÁRIA

ITEM	DESCRIÇÃO DOS SERVIÇOS	UND	QUANT.	CUSTO UNITÁRIO		TOTAL	FONTE	CÓDIGO
				SEM BDI	COM BDI			
6.10	CAIXA SIFONADA, PVC, DN 100 X 100 X 50 MM, JUNTA ELÁSTICA, FORNECIDA E INSTALADA EM RAMAL DE DESCARGA OU EM RAMAL DE ESGOTO SANITÁRIO. AF_12/2014	UN	2,00	R\$ 37,05	R\$ 48,30	R\$ 96,60	SINAPI	89707
6.11	RALO SECO, PVC, DN 100 X 40 MM, JUNTA SOLDÁVEL, FORNECIDO E INSTALADO EM RAMAL DE DESCARGA OU EM RAMAL DE ESGOTO SANITÁRIO. AF_12/2014	UN	2,00	R\$ 12,56	R\$ 16,37	R\$ 32,75	SINAPI	89710
6.12	REGISTRO DE PRESSÃO BRUTO, LATÃO, ROSCÁVEL, 3/4", COM ACABAMENTO E CANOPLA CROMADOS. FORNECIDO E INSTALADO EM RAMAL DE ÁGUA. AF_08/2021	UN	1,00	R\$ 82,24	R\$ 107,21	R\$ 107,21	SINAPI	89985
6.13	(COMPOSIÇÃO REPRESENTATIVA) DO SERVIÇO DE INSTALAÇÃO DE TUBOS DE PVC, SOLDÁVEL, ÁGUA FRIA, DN 20 MM (INSTALADO EM RAMAL, SUB-RAMAL OU RAMAL DE DISTRIBUIÇÃO), INCLUSIVE CONEXÕES, CORTES E FIXAÇÕES, PARA PRÉDIOS. AF_10/2015	M	36,00	R\$ 31,98	R\$ 41,69	R\$ 1.500,81	SINAPI	91784
6.14	Chuveiro plástico sem registro	UN	1,00	R\$ 31,93	R\$ 41,62	R\$ 41,62	ORSE	02050/ORSE
6.15	EXTINTOR DE INCÊNDIO PORTÁTIL COM CARGA DE PQS DE 6 KG, CLASSE BC - FORNECIMENTO E INSTALAÇÃO. AF_10/2020_P	UN	10,00	R\$ 282,04	R\$ 367,67	R\$ 3.676,67	SINAPI	101909
6.16	Tampa de concreto armado, dimensões: 0,60x0,80mx0,07m com furos	UN	92,00	R\$ 72,34	R\$ 94,30	R\$ 8.675,82	ORSE	11134/ORSE
6.17	Cantoneira de ferro em "L", 1" x 1" x 1/4"	M	73,70	R\$ 31,17	R\$ 40,63	R\$ 2.994,67	ORSE	07795/ORSE

*e*

*W*

*W*

*W*



PREFEITURA MUNICIPAL DE SÍTIO NOVO - MA  
 AVENIDA LEONARDO DE ALMEIDA, S/N, CENTRO - SÍTIO NOVO - MA  
 CNPJ: 05.631.031/0001-64. CEP:65925-000. FONE: (99)3532-0071



OBJETO: AMPLIAÇÃO E REFORMA DO HOSPITAL PÚBLICO MUNICIPAL DE SÍTIO NOVO - MA

LOCAL: PREFEITURA DE SÍTIO NOVO

PROPONENTE: PREFEITURA MUNICIPAL DE SÍTIO NOVO - MA

DATA: 05/2022

REFERÊNCIA: SINAPI - 03/2022, ORSE - 03/2022

BDI = 30,36%

PLANILHA ORÇAMENTÁRIA

ITEM	DESCRIÇÃO DOS SERVIÇOS	UND	QUANT.	CUSTO UNITÁRIO		TOTAL	FONTE	CÓDIGO
				SEM BDI	COM BDI			
7	INSTALAÇÕES ELÉTRICAS					R\$ 5.877,99		
7.1	PONTO DE ILUMINAÇÃO RESIDENCIAL INCLUINDO INTERRUPTOR SIMPLES, CAIXA ELÉTRICA, ELETRODUTO, CABO, RASGO, QUEBRA E CHUMBAMENTO (EXCLUINDO LUMINÁRIA E LÂMPADA). AF_01/2016	UN	6,00	R\$ 108,83	R\$ 141,87	R\$ 851,22	SINAPI	93128
7.2	LÂMPADA COMPACTA DE LED 10 W, BASE E27 - FORNECIMENTO E INSTALAÇÃO. AF_02/2020	UN	6,00	R\$ 15,06	R\$ 19,63	R\$ 117,79	SINAPI	97610
7.3	PONTO DE TOMADA RESIDENCIAL INCLUINDO TOMADA 10A/250V, CAIXA ELÉTRICA, ELETRODUTO, CABO, RASGO, QUEBRA E CHUMBAMENTO. AF_01/2016	UN	27,00	R\$ 138,75	R\$ 180,87	R\$ 4.883,61	SINAPI	93141
7.4	DISJUNTOR MONOPOLAR TIPO DIN, CORRENTE NOMINAL DE 10A - FORNECIMENTO E INSTALAÇÃO. AF_10/2020	UN	2,00	R\$ 9,73	R\$ 12,68	R\$ 25,37	SINAPI	93653
8	COBERTURA					R\$ 203.313,39		
8.1	REMOÇÃO DE FORROS DE DRYWALL, PVC E FIBROMINERAL, DE FORMA MANUAL, SEM REAPROVEITAMENTO. AF_12/2017	M²	656,70	R\$ 1,08	R\$ 1,41	R\$ 924,56	SINAPI	97640
8.2	FORRO EM RÉGUAS DE PVC, FRISADO, PARA AMBIENTES RESIDENCIAIS, INCLUSIVE ESTRUTURA DE FIXAÇÃO. AF_05/2017_P	M²	662,70	R\$ 61,49	R\$ 80,16	R\$ 53.120,95	SINAPI	96111
8.3	TRAMA DE MADEIRA COMPOSTA POR TERÇAS PARA TELHADOS DE ATÉ 2 ÁGUAS PARA TELHA ESTRUTURAL DE FIBROCIMENTO, INCLUSIVE TRANSPORTE VERTICAL. AF_07/2019	M²	982,09	R\$ 21,15	R\$ 27,57	R\$ 27.077,34	SINAPI	92544

①

COOP.

Handwritten signatures and initials.



PREFEITURA MUNICIPAL DE SÍTIO NOVO - MA  
 AVENIDA LEONARDO DE ALMEIDA, S/N, CENTRO - SÍTIO NOVO - MA  
 CNPJ: 05.631.031/0001-64. CEP:65925-000. FONE: (99)3532-0071



OBJETO: AMPLIAÇÃO E REFORMA DO HOSPITAL PÚBLICO MUNICIPAL DE SÍTIO NOVO - MA  
 LOCAL: PREFEITURA DE SÍTIO NOVO  
 PROPONENTE: PREFEITURA MUNICIPAL DE SÍTIO NOVO - MA  
 DATA: 05/2022 REFERÊNCIA: SINAPI - 03/2022, ORSE - 03/2022 BDI = 30,36%

PLANILHA ORÇAMENTÁRIA

ITEM	DESCRIÇÃO DOS SERVIÇOS	UND	QUANT.	CUSTO UNITÁRIO		TOTAL	FONTE	CÓDIGO
				SEM BDI	COM BDI			
8.4	TELHAMENTO COM TELHA ONDULADA DE FIBROCIMENTO E = 6 MM, COM RECOBRIMENTO LATERAL DE 1/4 DE ONDA PARA TELHADO COM INCLINAÇÃO MAIOR QUE 10°, COM ATÉ 2 ÁGUAS, INCLUSO IÇAMENTO. AF_07/2019	M²	1514,80	R\$ 56,34	R\$ 73,44	R\$ 111.254,22	SINAPI	94207
8.5	CALHA EM CHAPA DE AÇO GALVANIZADO NÚMERO 24, DESENVOLVIMENTO DE 50 CM, INCLUSO TRANSPORTE VERTICAL. AF_07/2019	M	54,00	R\$ 93,89	R\$ 122,40	R\$ 6.609,33	SINAPI	94228
8.6	IMPERMEABILIZAÇÃO DE SUPERFÍCIE COM MANTA ASFÁLTICA, DUAS CAMADAS, INCLUSIVE APLICAÇÃO DE PRIMER ASFÁLTICO, E=3MM E E=4MM. AF_06/2018	M²	21,00	R\$ 158,06	R\$ 206,05	R\$ 4.326,99	SINAPI	98547
9	<b>PINTURA</b>					<b>R\$ 140.731,02</b>		
9.1	APLICAÇÃO E LIXAMENTO DE MASSA LÁTEX EM PAREDES, UMA DEMÃO. AF_06/2014	M²	2816,48	R\$ 8,03	R\$ 10,47	R\$ 29.482,65	SINAPI	88495
9.2	APLICAÇÃO MANUAL DE PINTURA COM TINTA LÁTEX ACRÍLICA EM PAREDES, DUAS DEMÃOS. AF_06/2014	M²	7041,20	R\$ 12,12	R\$ 15,80	R\$ 111.248,37	SINAPI	88489
	<b>TOTAL GERAL</b>					<b>R\$ 480.969,56</b>		

*WCP*

*63*

*e*

*WCP*



SITIO NOVO - MA		PREFEITURA MUNICIPAL DE SÍTIO NOVO - MA AVENIDA LEONARDO DE ALMEIDA, S/N, CENTRO - SÍTIO NOVO - MA CNPJ: 05.831.031/0001-84. CEP: 65925-000. FONE: (99)3832-0071							SITIO NOVO - MA	
OBJETO		AMPLIAÇÃO E REFORMA DO HOSPITAL PÚBLICO MUNICIPAL DE SÍTIO NOVO - MA								
PROponente		PREFEITURA MUNICIPAL DE SÍTIO NOVO - MA								
DATA		maio-22								
CRONOGRAMA										
ETAPA	DESCRIÇÃO	PERO	30 Dias	60 Dias	90 Dias	120 Dias	150 Dias	180 Dias	VALOR	
1	SERVIÇOS PRELIMINARES	0,18%	R\$ 844,73						R\$	844,73
2	DEMOLIÇÕES E RETIRADAS	0,70%	R\$ 3.368,54						R\$	3.368,54
3	ESTRUTURA E VEDAÇÃO	3,32%	R\$ 15.970,56						R\$	15.970,56
4	PISOS E REVESTIMENTOS	5,00%	R\$ 28.848,73						R\$	28.848,73
5	ESQUADRIAS	11,15%	R\$ 32.162,46	R\$ 21.441,64					R\$	53.604,10
6	INSTALAÇÕES HIDROSSANITÁRIAS E DE COMBATE À INCÊNDIO	5,91%		R\$ 28.410,50					R\$	28.410,50
7	INSTALAÇÕES ELÉTRICAS	1,22%		R\$ 5.877,99					R\$	5.877,99
8	COBERTURA	42,27%		R\$ 24.397,61	R\$ 81.325,36	R\$ 81.325,36	R\$ 16.265,07		R\$	209.313,39
9	PINTURA	29,26%					R\$ 59.107,03	R\$ 81.623,99	R\$	140.731,02
TOTAL		100%	16,88%	16,66%	16,91%	16,91%	15,67%	16,97%	R\$	480.969,56

*Handwritten marks:*  
 - A signature or initials in the top right.  
 - The word "Licit." written vertically.  
 - A circled mark.  
 - The letter "e" in the center.  
 - The word "NOT" at the bottom right.



**COMPOSIÇÃO ANALÍTICA DE LDI OU BDI**

Nº do Contrato de Repasse:	
Proponente:	MUNICÍPIO DE SÍTIO NOVO - MA
Empreendimento:	AMPLIAÇÃO E REFORMA DO HOSPITAL PÚBLICO MUNICIPAL DE SÍTIO NOVO - MA
Tipo de Obra:	Construção de Edifícios e Reformas (Quadras, unidades habitacionais, escolas, restaurantes, etc)
Base de Cálculo do ISS da Prefeitura:	100%
Orçamento Desonerado? (Sim ou Não)	SIM

Administração Central	3,00	4,00	5,50	3,00
Seguros e Garantias (*)	0,80	0,80	1,00	0,80
Riscos	0,97	1,27	1,27	0,97
Despesas Financeiras	0,59	1,23	1,39	0,90
Lucro	6,16	7,40	8,96	7,10
COFINS	3,00	3,00	3,00	3,00
PIS	0,65	0,65	0,65	0,65
ISS (**)	2,00	3,50	5,00	5,00
CPRB - Alíquota 4,5% Receita Bruta (Desoneração)	4,50	4,50	4,50	4,50
<b>LIMITE BDI C/ DESONERAÇÃO</b>	<b>26,58</b>	<b>28,45</b>	<b>31,48</b>	<b>30,36</b>
<b>LIMITE BDI S/ DESONERAÇÃO</b>	<b>20,34</b>	<b>22,12</b>	<b>25,00</b>	

Fonte da composição, valores de referência e fórmula do BDI: Acórdão 2622/2013-TCU-Plenário

Desoneração: Lei nº13.161/2015

Verificação do BDI:

BDI v desoneração:

23,94

Os valores de BDI acima foram calculados com emprego da fórmula abaixo:

$$BDI = \frac{(1 + AC + S + R + G)(1 + DF)(1 + L)}{(1 - I)} - 1$$

Onde:

AC = taxa de rateio da Administração Central;

DF = taxa das despesas financeiras;

R, S, G = taxa de risco, seguro e garantia do empreendimento;

I = taxa de tributos (Onerado: I = COFINS+PIS+ISS / Desonerado: I = COFINS+PIS+ISS+CPRB);

L = taxa de lucro.

Declaro para os devidos fins que, conforme legislação tributária municipal, a base de cálculo do ISS para Construção de Edifícios e Reformas (Quadras, unidades habitacionais, escolas, restaurantes, etc) é de 100%, com a respectiva alíquota de 5%. Declaramos ainda que adotamos orçamento Com Desoneração e que esta é a alternativa mais adequada para a Administração Pública.

Marcos André Oliveira Sousa  
 Profissional: MARCOS ANDRÉ OLIVEIRA SOUSA  
 CREA-PI: 191948843-0

Resp. Tomador:  
 Cargo:



**PROPONENTE:** PREFEITURA MUNICIPAL DE SÍTIO NOVO - MA

**OBJETO:** AMPLIAÇÃO E REFORMA DO HOSPITAL PÚBLICO MUNICIPAL DE SÍTIO NOVO - MA

**MUNICÍPIO:** SÍTIO NOVO-MA

**COMPOSIÇÃO DE ENCARGOS SOCIAIS**

DESCRIÇÃO		
<b>GRUPO A</b>		
A-1 - INSS	0,00	0,00
A-2 - SESI	1,50	1,50
A-3 - SENAI	1,00	1,00
A-4 - INCRA	0,20	0,20
A-5 - SEBRAE	0,60	0,60
A-6 - SALÁRIO EDUCAÇÃO	2,50	2,50
A-7 - SEG. ACID. TRABALHO	3,00	3,00
A-8 - F.G.T.S.	8,00	8,00
A-9 - SECONCI	0,00	0,00
<b>TOTAL DOS ENCARGOS SOCIAIS BÁSICOS</b>		
<b>GRUPO B</b>		
B-1 - REPOUSO SEM. REMUNERADO	17,91	0,00
B-2 - FERIADOS	3,96	0,00
B-3 - AUXÍLIO ENFERMIDADE	0,91	0,69
B-4 - 13º SALÁRIO	10,87	8,33
B-5 - LICENÇA PATERNIDADE	0,08	0,06
B-6 - FALTAS JUSTIFICADAS	0,72	0,56
B-7 - DIAS DE CHUVA	1,62	0,00
B-8 - AUXÍLIO ACIDENTE DE TRABALHO	0,12	0,09
B-9 - FÉRIAS GOZADAS	9,29	7,13
B-10 - SALÁRIO MATERNIDADE	0,03	0,02
<b>TOTAL DOS ENCARGOS SOCIAIS QUE NÃO DEPENDEM DE CONTRIBUIÇÃO</b>		
<b>GRUPO C</b>		
C-1 - AVISO PREVIO INDENIZADO	6,13	4,70
C-2 - AVISO PREVIO TRABALHADO	0,32	0,25
C-3 - FÉRIAS INDENIZADAS	4,81	3,69
C-4 - DEPÓSITO RESCISÃO SEM JUSTA CAUSA	5,21	4,00
C-5 - INDENIZAÇÃO ADICIONAL	0,52	0,40
<b>TOTAL DOS ENCARGOS SOCIAIS QUE NÃO DEPENDEM DE CONTRIBUIÇÃO</b>		
<b>GRUPO D</b>		
D-1 - REINCIDÊNCIA DE GRUPO A SOBRE GRUPO B	7,65	2,84
D-2 - REINCIDÊNCIA DE GRUPO A SOBRE AVISO PREVIO TRABALHADO E REINCIDÊNCIA DO FGTS SOBRE AVISO PREVIO INDENIZADO	0,54	0,42
<b>TOTAL DE REINCIDÊNCIAS DE UM GRUPO SOBRE O OUTRO</b>		
<b>GRUPO E</b>		
E -	0,00	0,00
<b>TOTAL DOS ENCARGOS SOCIAIS COMPLEMENTARES</b>		
<b>TOTAL GERAL (%)</b>		

*Handwritten mark*

*Handwritten mark*

• **RELATÓRIO FOTOGRÁFICO**

Figura 1 – Situação atual da pintura.

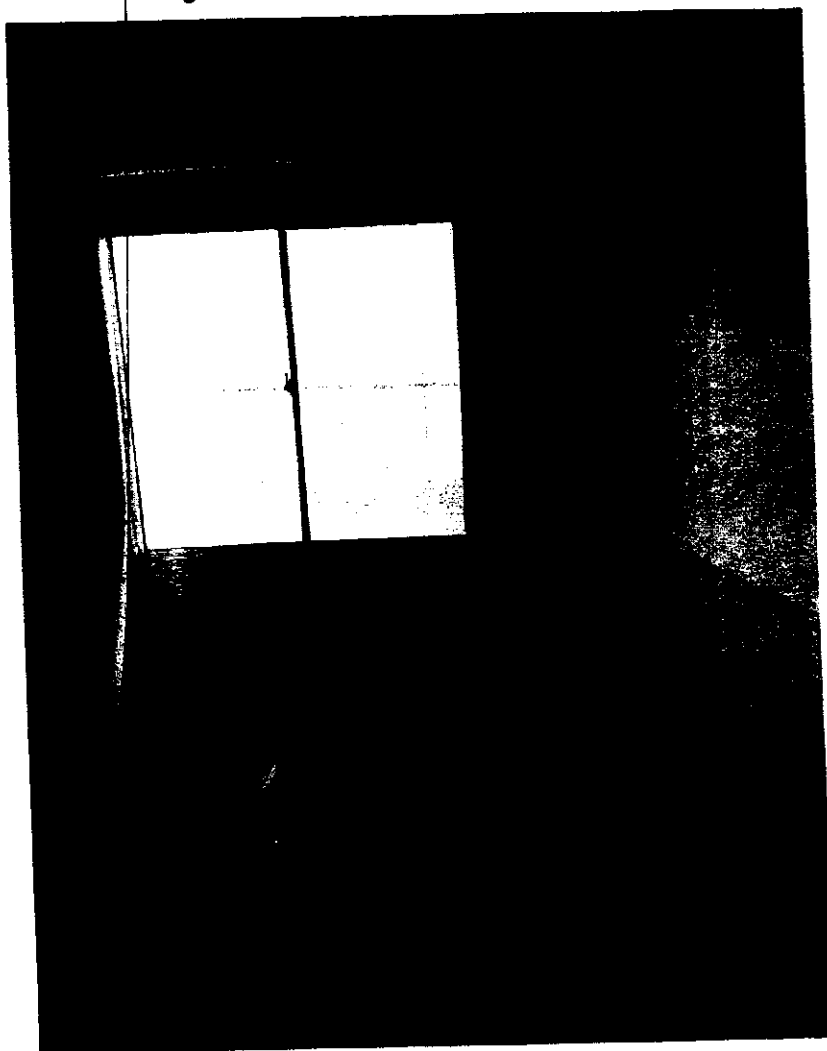

Fonte: Próprio Autor, 2022.

*(Handwritten signature)*

*e*

*(Handwritten signature)*

*(Handwritten signature)*

Figura 2 – Situação atual da cobertura da varanda.

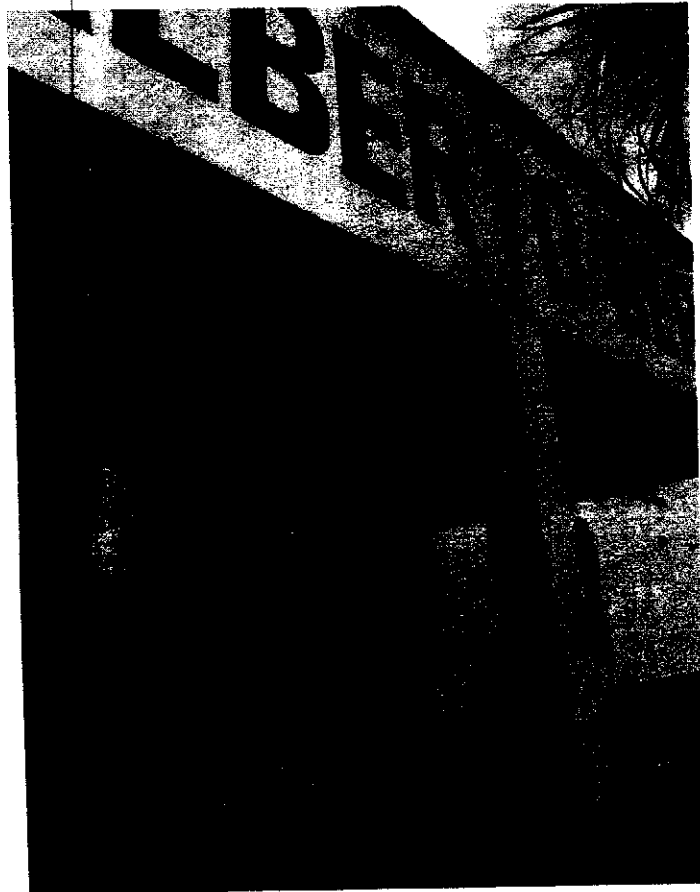

Fonte: Próprio Autor, 2022.

R

W

W

W



Figura 3 – Pintura desgastada.

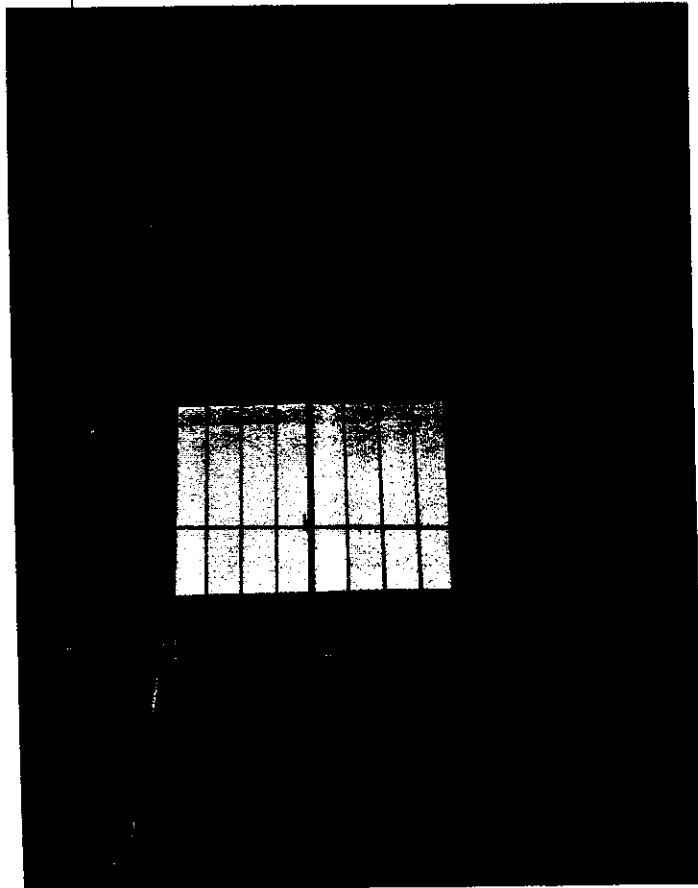

Fonte: Próprio Autor, 2022.

*[Handwritten signature]*

*[Handwritten mark]*

*[Handwritten mark]*

*[Handwritten mark]*

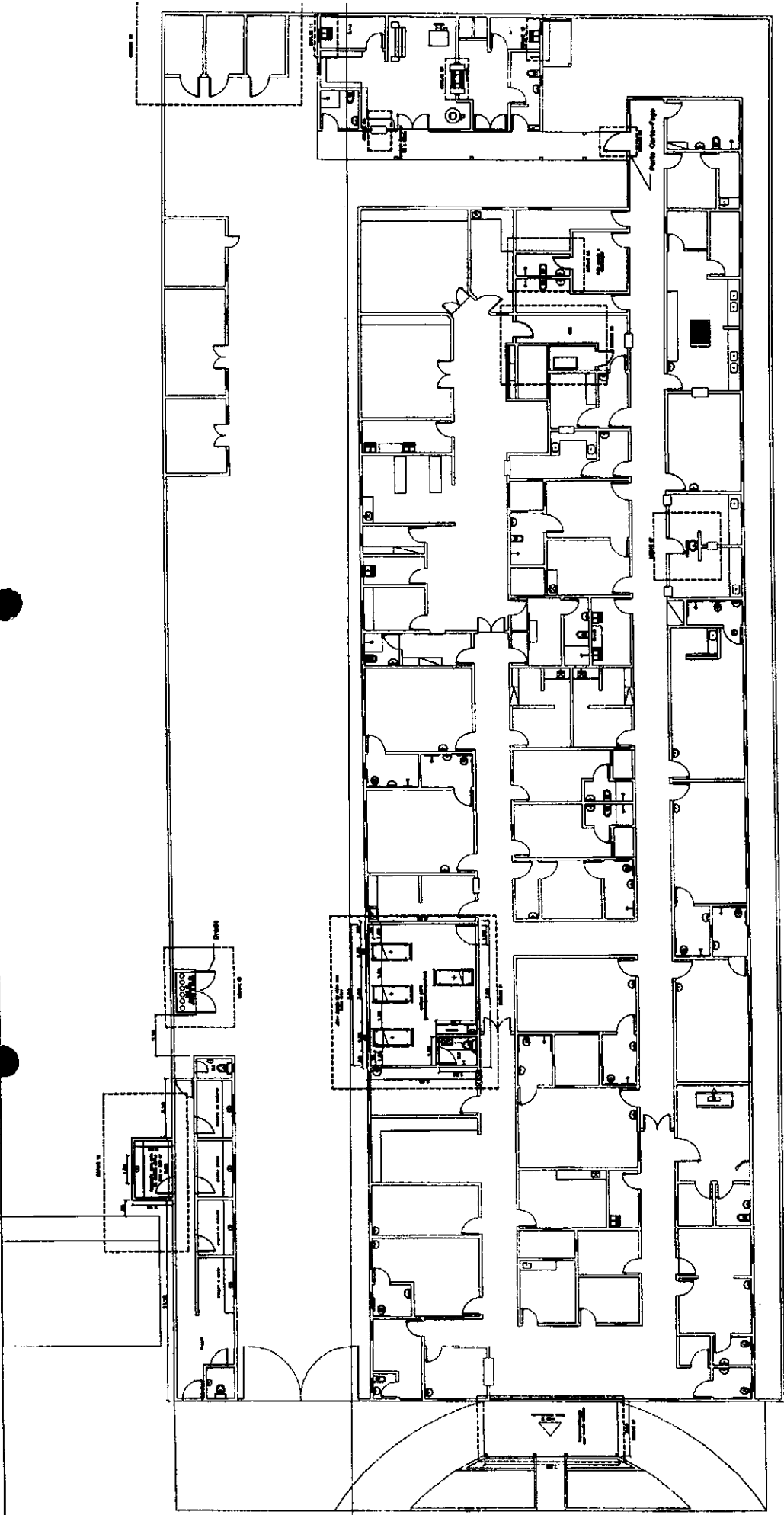

R

COOP.

69

ENDEREÇO:

Rua Ana Gomes Viana  
S/N, leontino nascimento, Sítio Novo--MA

PROPRIETÁRIO:

Prefeitura municipal de Sítio Novo--MA

Projeto: PLANTA BAIXA - Ampliação e Reforma do Hospital

NÚMERO DO PROJETO: 01

DATA: 07/05/2022

A4-01

ESCALA: 1:300

Responsável Técnico:

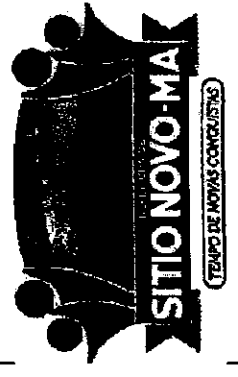
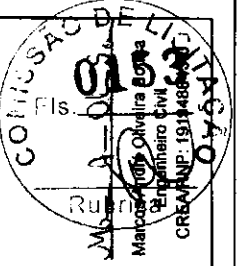

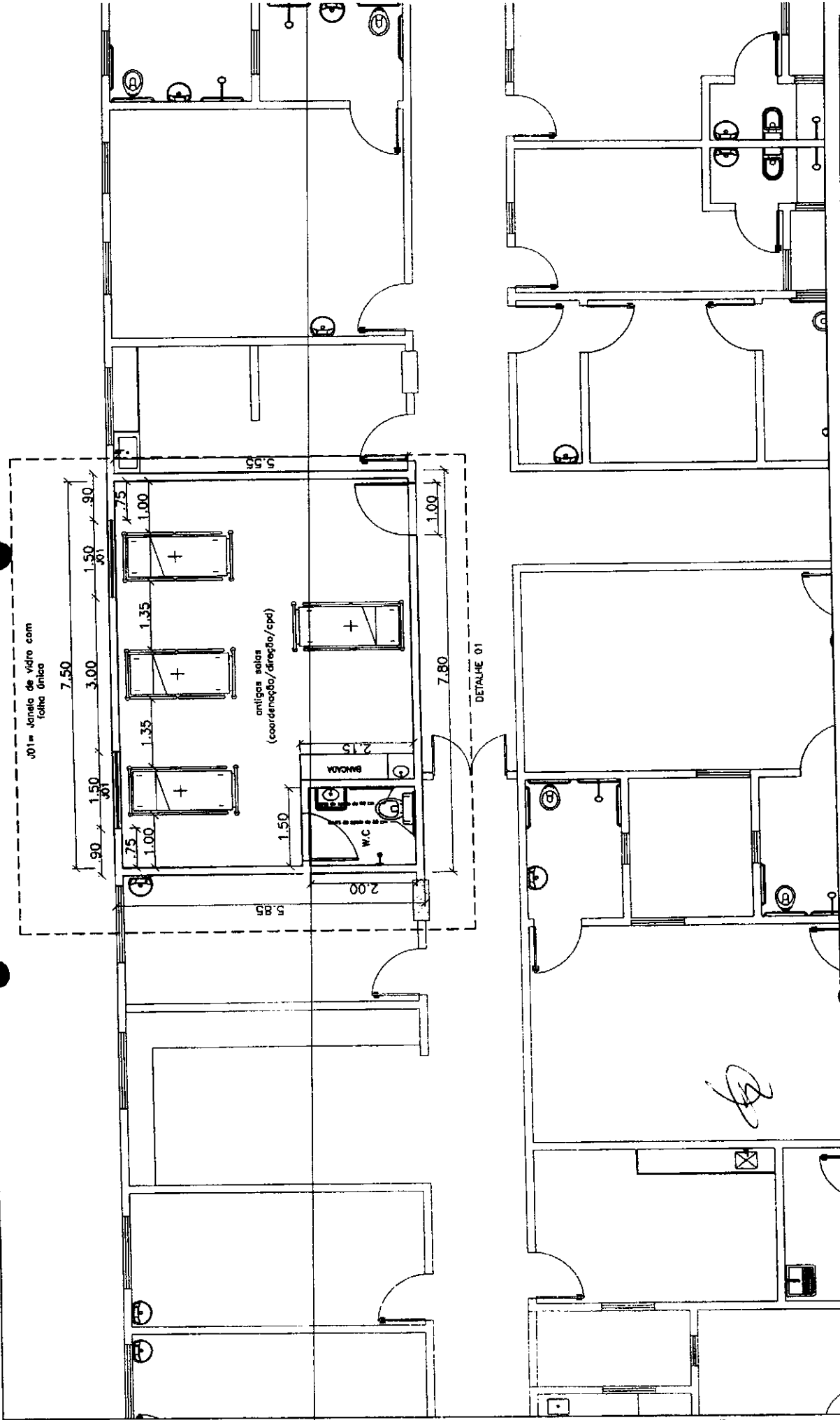

**DETALHE DA REFORMA:**  
 Ampliação e Reforma nas salas: coordenação direção e cpd.  
**PROPRIETÁRIO:**  
 Prefeitura municipal de Sítio Novo-MA

Projeto: PLANTA BAIXA - Detalhe 01

Responsável Técnico:  
 M. S. OLIVEIRA  
 Matr. Arq. 01191/2008  
 CREA/MA - 181248-3

NÚMERO DO PROJETO: 02

DATA: 07/05/2022

A4-02

ESCALA: 1:100

**SITIO NOVO-MA**  
 TEMPO DE NOVAS CONQUISTAS

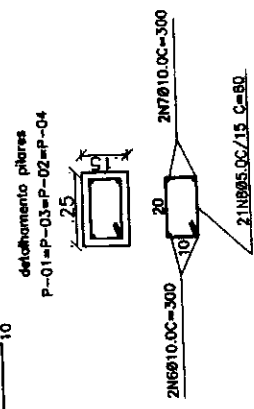
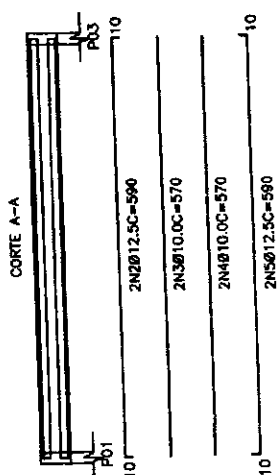
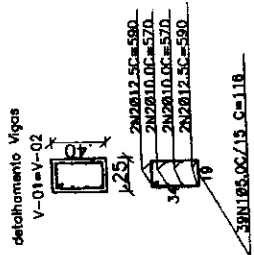
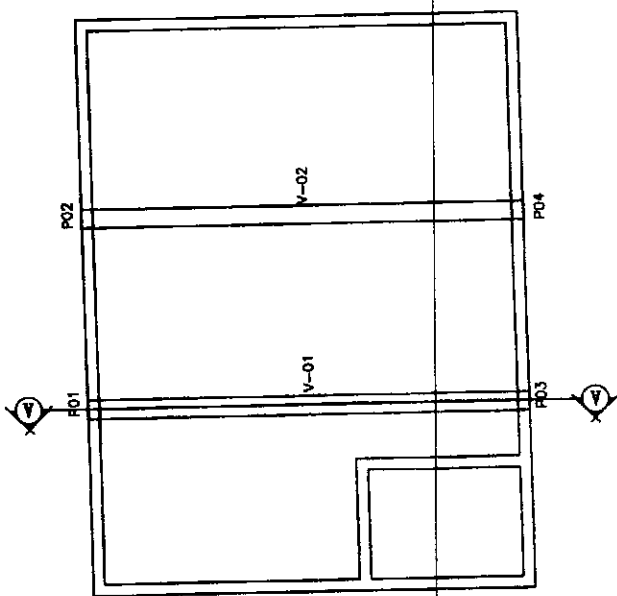

**DETALHE DA REFORMA:**

Reforma nas salas: coordenação  
direção e cpd.

**PROPRIETÁRIO:**

Prefeitura municipal de Sítio Novo-MA

Projeto: PLANTA BAIXA E CORTE - ESTRUTURAL	Responsável Técnico:
NÚMERO DO PROJETO: 03	COMISSÃO
DATA: 07/05/2022	Moisés André Sousa
Rubrica: A4-03	Engenheiro Civil
ESCALA: 1:100	CREA/RNP: 35448/843-0

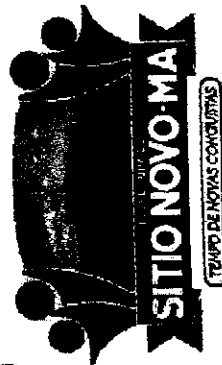

*6001*

*60*

*60*

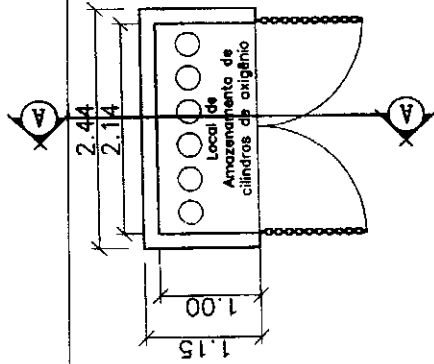
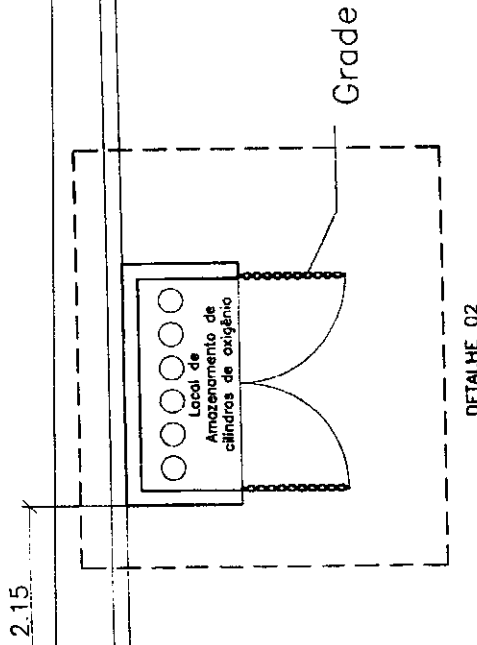
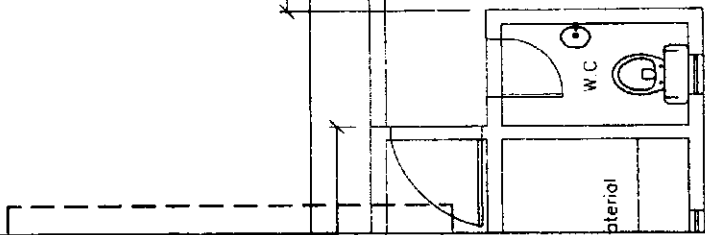

PLANTA BAIXA

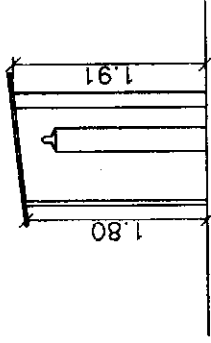

CORTE

**DETALHE:**

Construção De local para armazenamento de cilindros

**PROPRIETÁRIO:**

Prefeitura municipal de Sítio Novo-MA

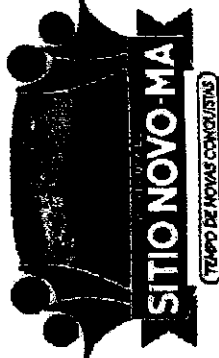

Projeto: PLANTA BAIXA E CORTE - Detalhe 02

NÚMERO DO PROJETO: 04

DATA: 07/05/2022

A4-04

ESCALA: 1:50

Responsável Técnico:

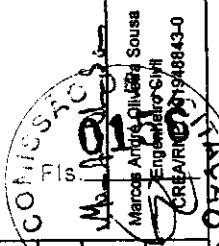

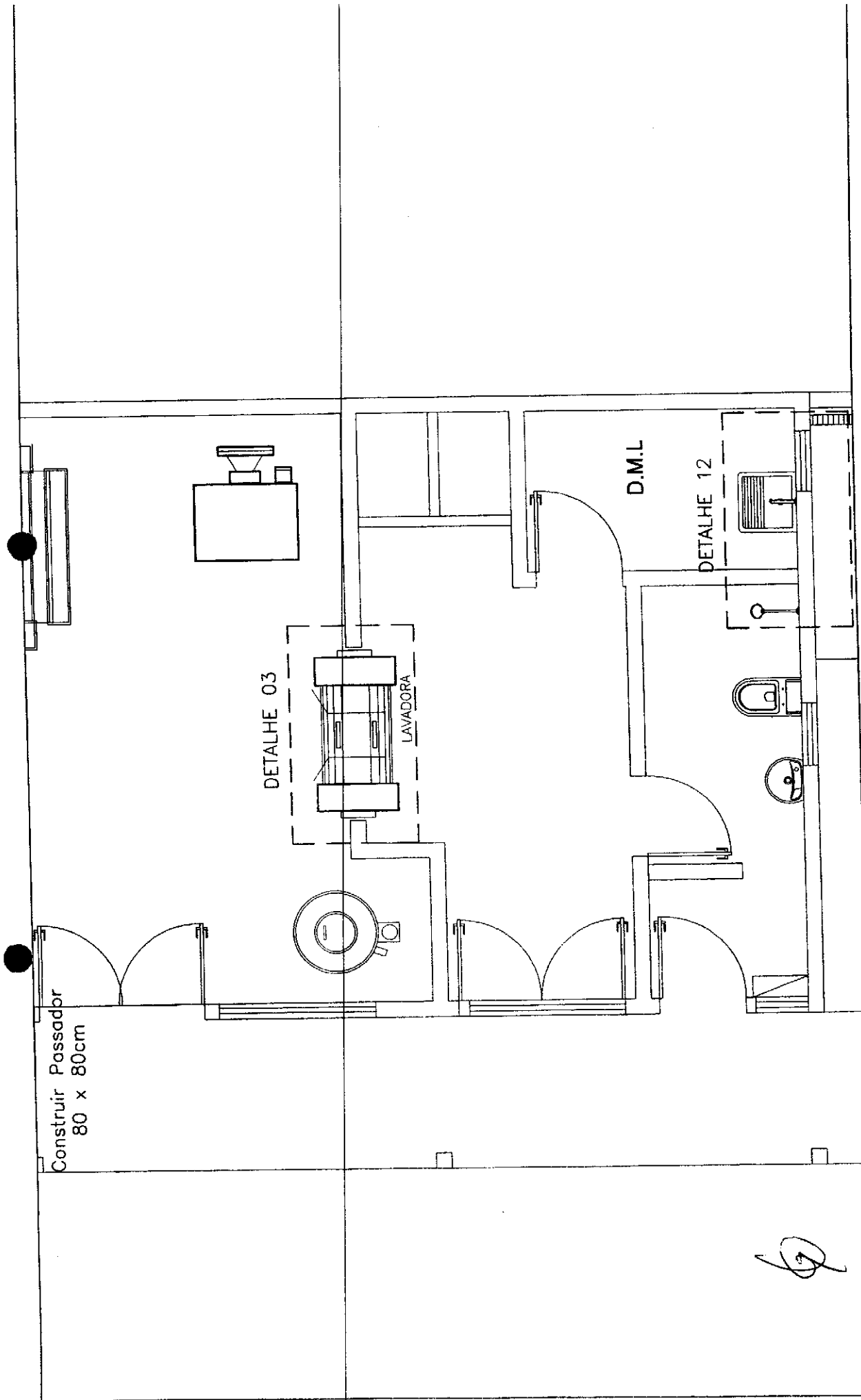

Projeto: PLANTA BAIXA - Detalhe 03	Responsável Técnico:
NÚMERO DO PROJETO: 05	
DATA: 07/05/2022	
ESCALA: A4-05	1:50

**DETALHE:**  
**COLOCAÇÃO DE LAVADORA NO ESPAÇO ABERTO**

**PROPRIETÁRIO:**  
 Prefeitura municipal de Sítio Novo—MA



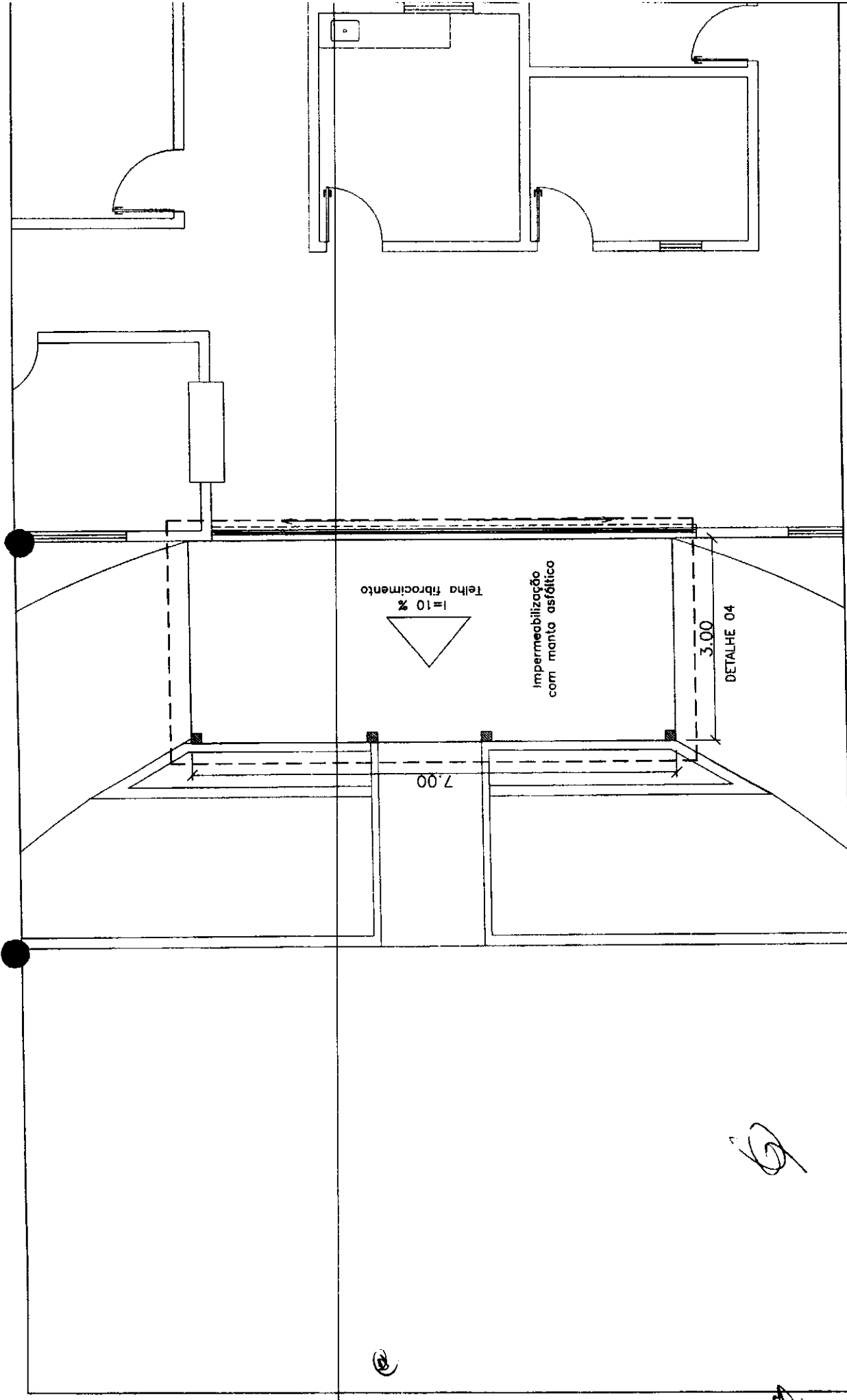

**DETALHE :**  
**REFORMA NA VARANDA**

**PROPRIETÁRIO:**  
 Prefeitura municipal de Sítio Novo - MA

Projeto: PLANTA BAIXA E CORTE - Detalhe 03		Responsável Técnico:
NÚMERO DO PROJETO:	06	
DATA:	07/05/2022	
A4-06		ESCALA:
		1:75

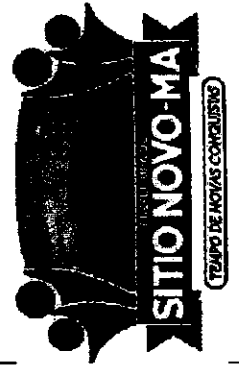

*GP*

*COMP.*

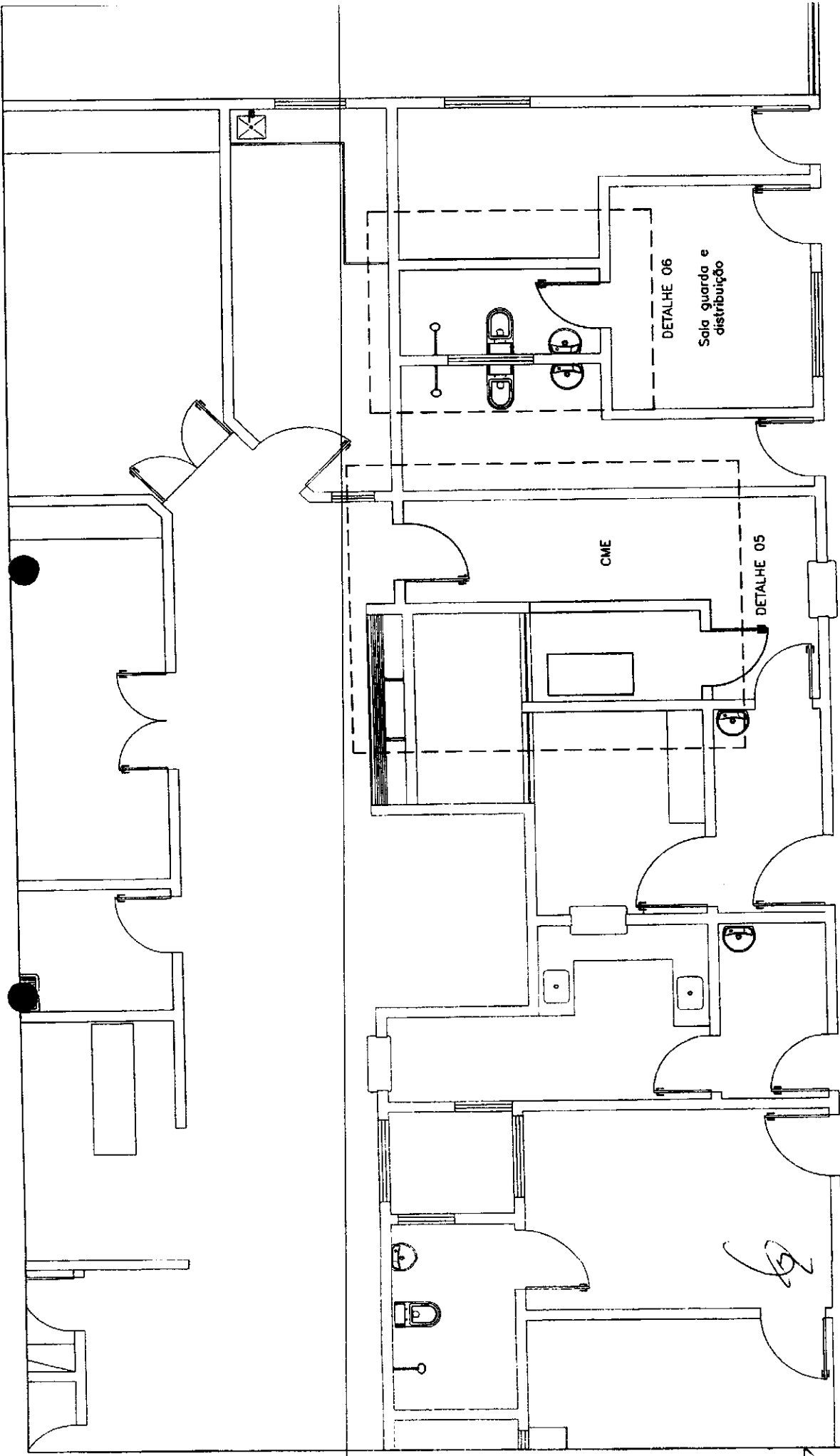

Responsável Técnico:

COMISSÃO

MEIA-NOITE

Marcos Vinícius Oliveira da Silva  
 Engenheiro Civil  
 CREMAEP: 19186/2013

Projeto:	PLANTA BAIXA - Detalhe 05 e 06
NÚMERO DO PROJETO:	07
DATA:	07/05/2022
ESCALA:	A4-07
	SEM ESCALA

**DETALHE DA REFORMA:**  
 Construção de divisórias e alvenaria nas salas CME e de guarda e distribuição

**PROPRIETÁRIO:**  
 Prefeitura municipal de Sítio Novo - MA

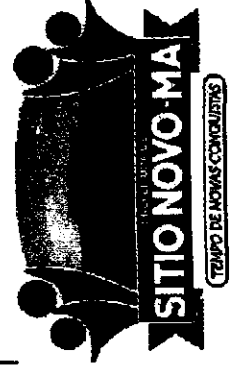



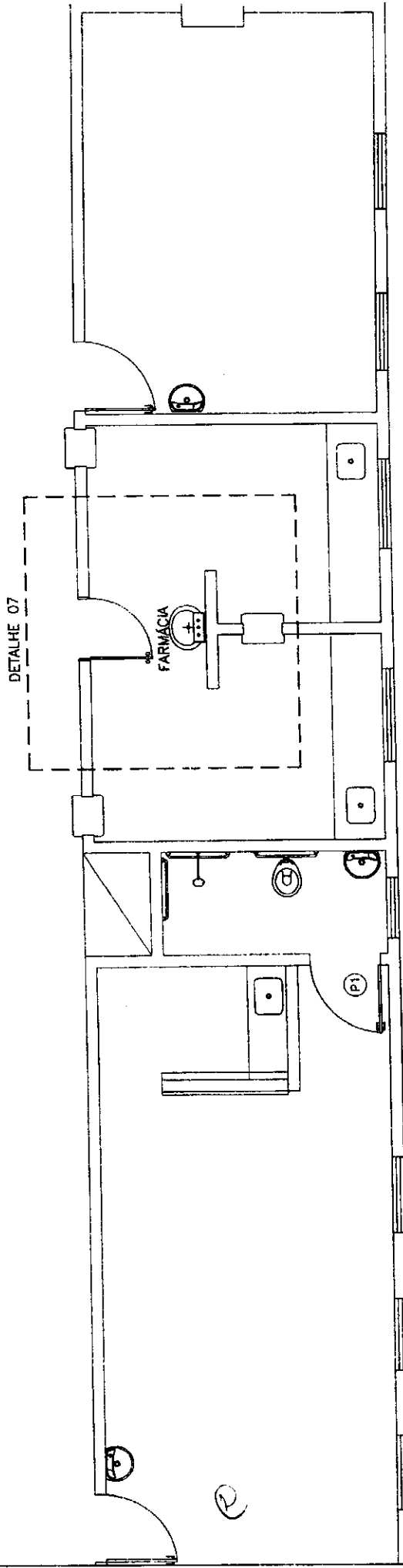
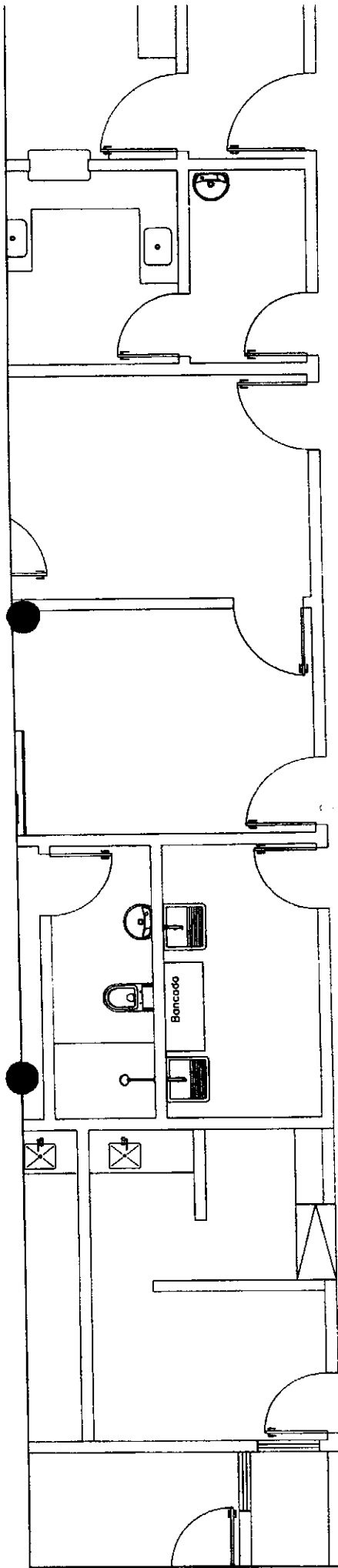

*Handwritten signature or initials.*

*Handwritten signature or initials.*

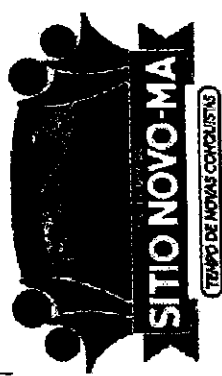
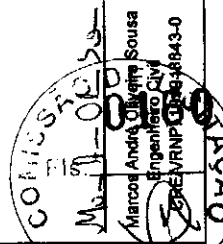
		<b>DEATLHE DA REFORMA:</b> Eliminação da parte de vedação nas portas		<b>PROPRIETÁRIO:</b> Prefeitura municipal de Sítio Novo – MA	
Projeto: PLANTA BAIXA - Detalhe 07	Número do Projeto: 08	Rubrica:	Responsável Técnico:		
DATA: 07/05/2022	A4-08	ESCALA: 1:300			

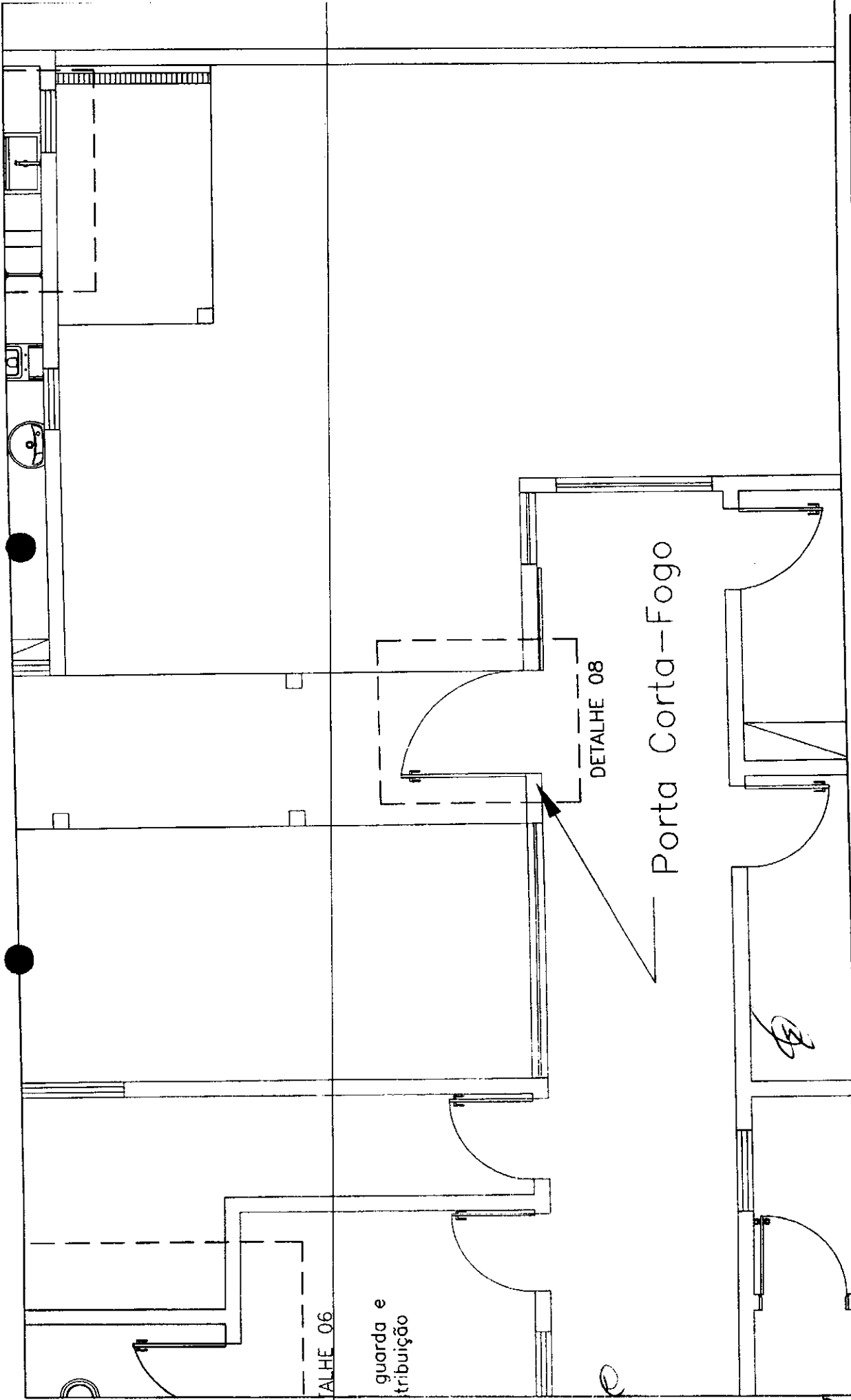

DETALHE 06

guarda e  
tribuição

DETALHE 08

Porta Corta-Fogo

<p><b>DETALHE DA REFORMA:</b> Colocação de porta corta-fogo na saída para a lavanderia</p>		<p>Projeto: PLANTA BAIXA - Detalhe 08</p>	<p>Responsável Técnico:</p>
<p><b>PROPRIETÁRIO:</b> Prefeitura municipal de Sítio Novo-MA</p>		<p>NÚMERO DO PROJETO: 09</p>	
		<p>DATA: 07/05/2022</p>	
		<p>ESCALA: 1:50</p>	

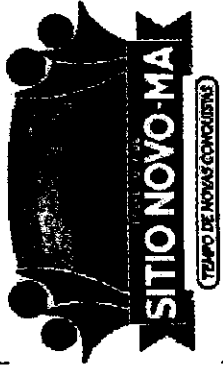

*Handwritten signature*

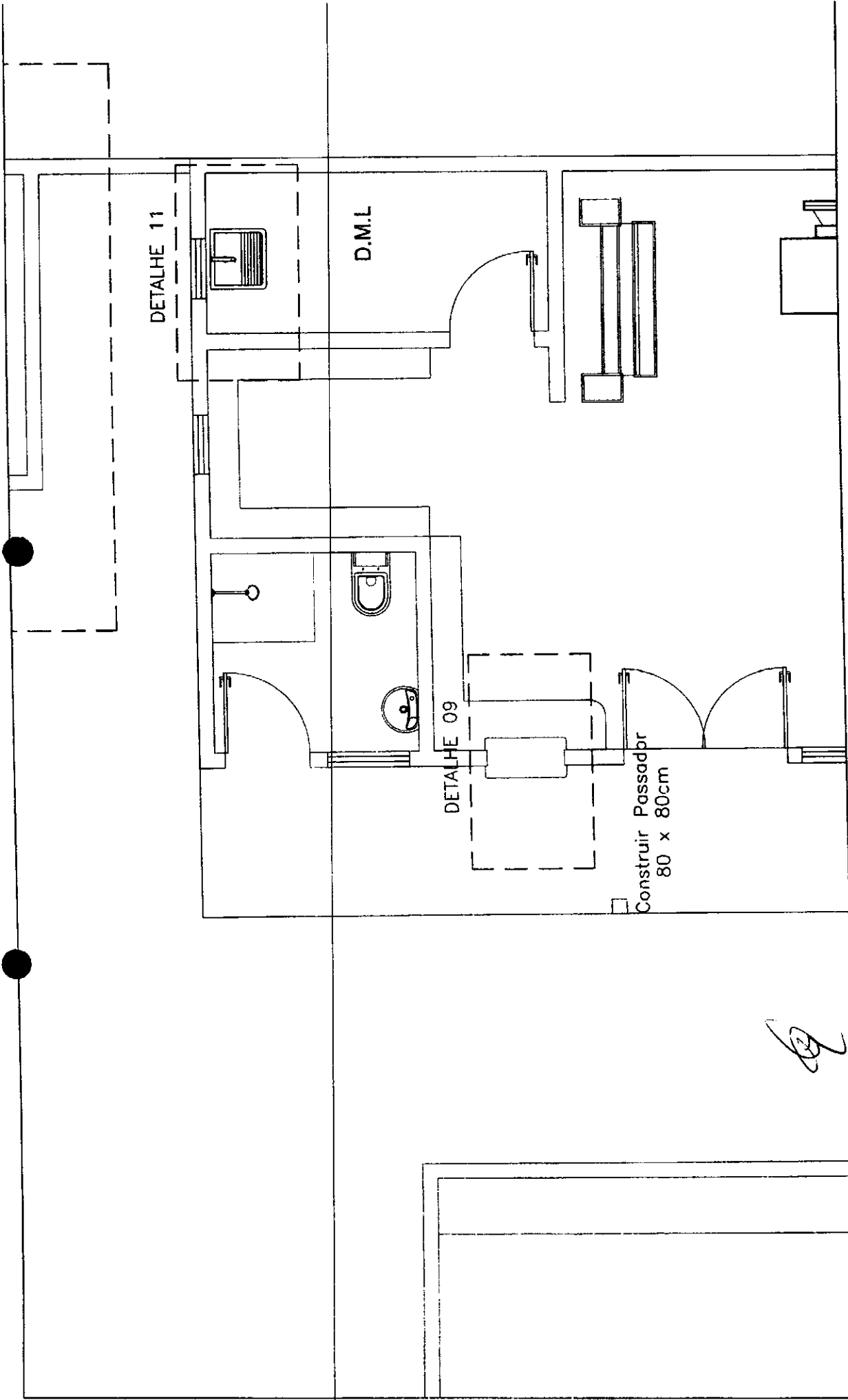

Projeto:	PLANTA BAIXA - Detalhe 09	Responsável Técnico:	10 CO MICSAC
NÚMERO DO PROJETO:	07/05/2022	DATA:	07/05/2022
ESCALA:	A4-10	PROPRIETÁRIO:	SEM

Marcou Andreis Oliveira Sousa  
 Engenharia Civil  
 CRP/MA 191948843-0

**DETALHE DA REFORMA:**  
 Demolir vedação para deixar um passador para a lavanderia

**PROPRIETÁRIO:**  
 Prefeitura municipal de Sítio Novo—MA

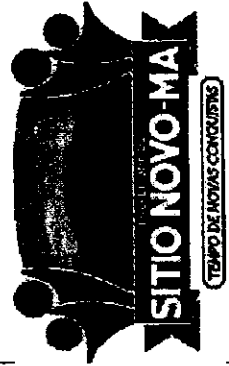

2

com.



3 Pontos de água com  
3 torneiras, nessas 3  
salas, uma em cada.

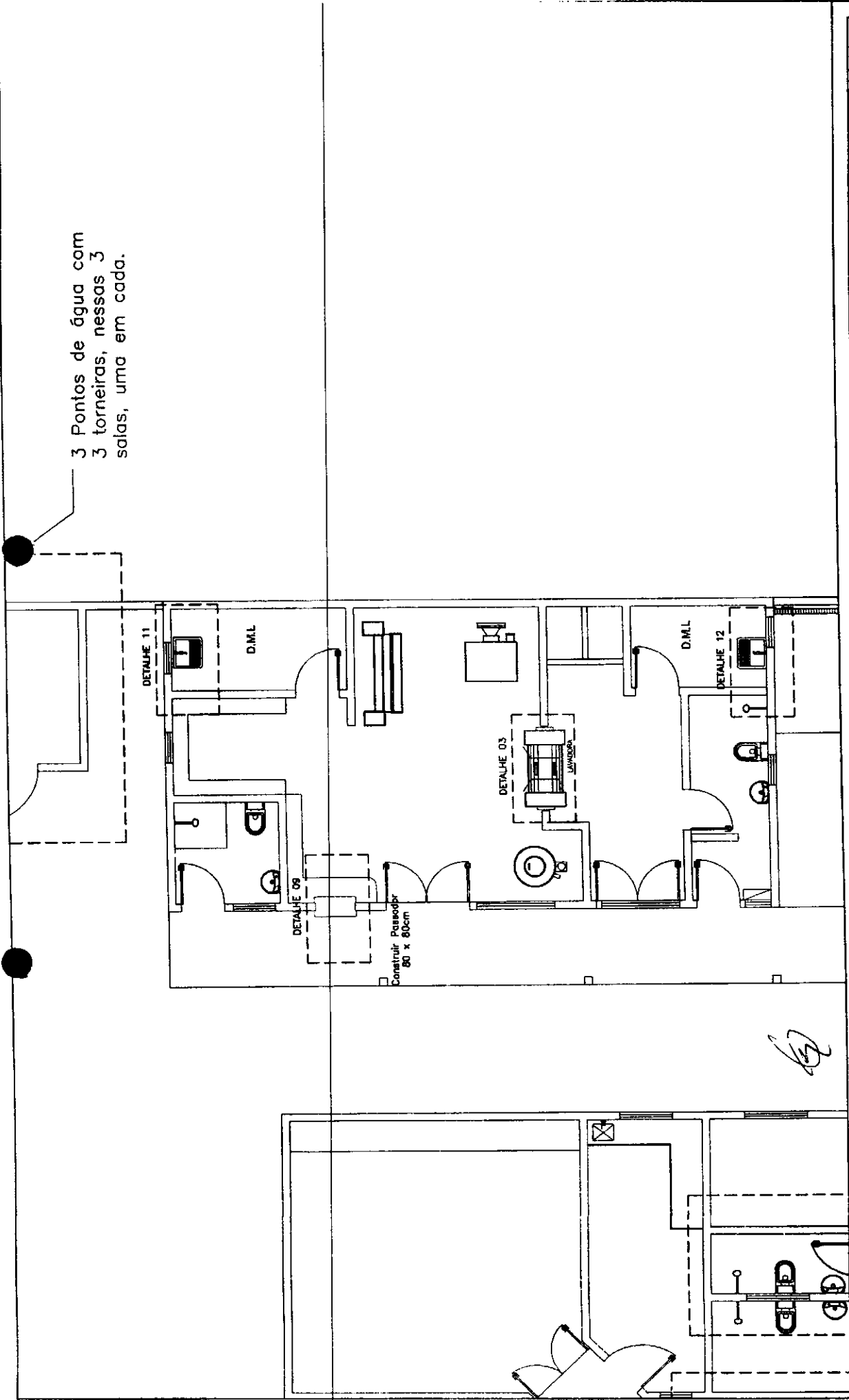

**DETALHE DA REFORMA:**

**SUBSTITUIÇÃO DAS PIAS ATUAIS POR PIAS PEQUENAS**

**PROPRIETÁRIO:**

Prefeitura municipal de Sítio Novo-MA

Projeto:	PLANTA BAIXA - Detalhe 11 e 12	Responsável Técnico:	<i>M. Oliveira Sousa</i>
NÚMERO DO PROJETO:	12.011.03.01		
DATA:	07/06/2022	Rubrica:	<i>M. Oliveira Sousa</i>
ESCALA:	A4-12		

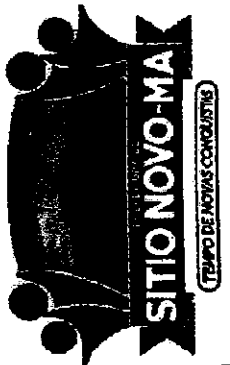

**SITIO NOVO-MA**

TEMPO DE NOVAS CONQUISTAS

M. Oliveira Sousa  
Mestre André Oliveira Sousa  
Engenheiro Civil  
CREA/RN: 191948843-0

DETALHE 13

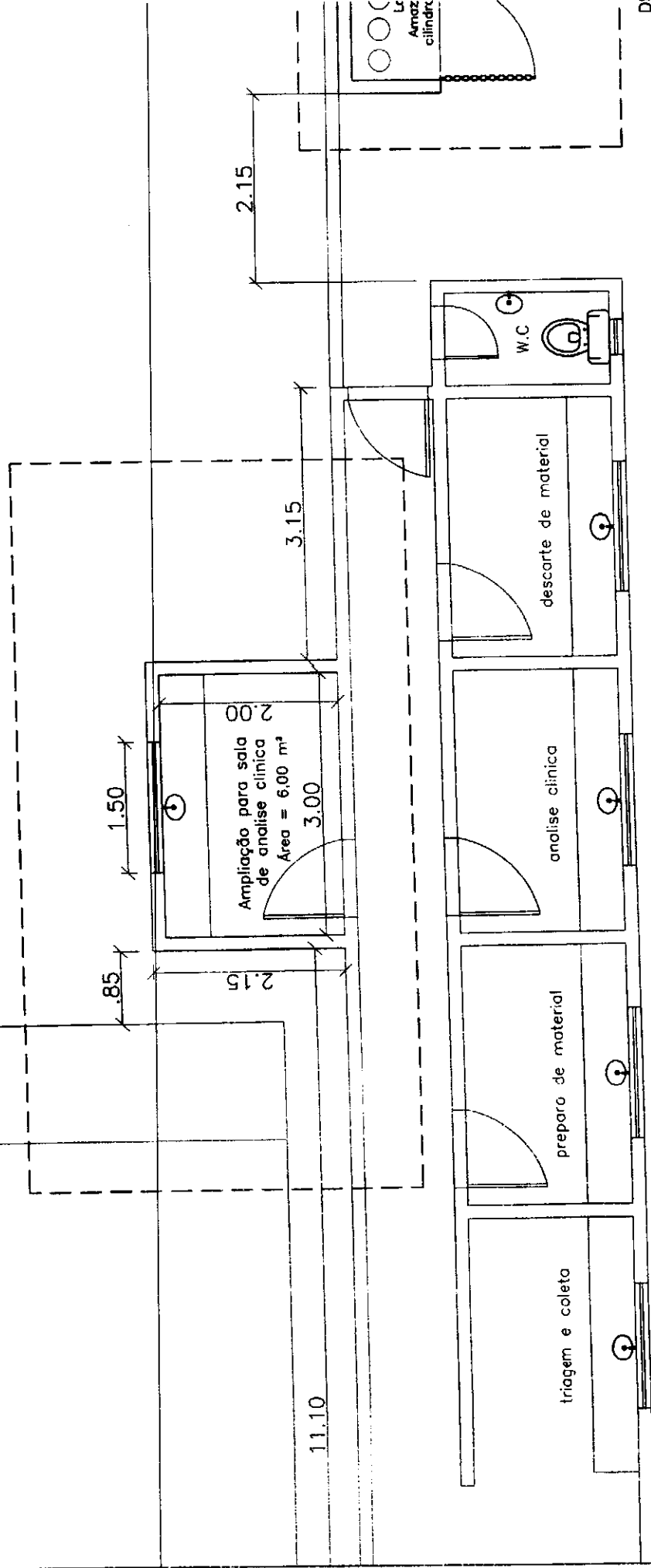

*CP*

*COM*

Projeto:	PLANTA BAIXA - Detalhe 13	Responsável Técnico:	
NÚMERO DO PROJETO:	0705/2022		
DATA:	13/05/2022		
ESCALA:	A4-13		
		Rubrica	

**DETALHE DA AMPLIAÇÃO:**  
AMPLIAÇÃO PARA SALA DE ANÁLISES CLÍNICAS

**PROPRIETÁRIO:**  
Prefeitura municipal de Sítio Novo—MA

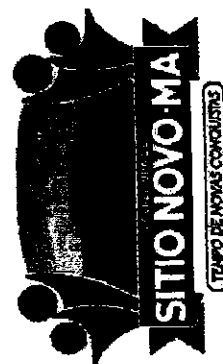

130115548  
07/05/2022  
Ma - F 06:50  
Rosa Adelaide Oliveira Sousa  
Engenheira Civil  
CREA/RN: 191848843-0  
SEM  
O.T.C.



Anotação de Responsabilidade Técnica - ART  
Lei nº 6.496, de 7 de dezembro de 1977

**CREA-MA**

ART OBRA / SERVIÇO  
Nº MA20220329861



Conselho Regional de Engenharia e Agronomia do Estado do Maranhão

INICIAL

**1. Responsável Técnico**

MARCOS ANDRÉ OLIVEIRA SOUSA  
Título profissional: ENGENHEIRO CIVIL

RNP: 1919488430  
Registro: 118301MA

**2. Dados do Contrato**

Contratante: PREFEITURA MUNICIPAL DE SÍTIO NOVO  
AVENIDA LEONARDO DE ALMEIDA  
Complemento:  
Cidade: SÍTIO NOVO

Bairro: CENTRO  
UF: MA

CPF/CNPJ: 05.631.031/0001-64  
Nº: S/N  
CEP: 65925000

Contrato: Não especificado  
Valor: R\$ 3.504,49  
Ação Institucional: Outros

Celebrado em:  
Tipo de contratante: Pessoa Jurídica de Direito Público

**3. Dados da Obra/Serviço**

RUA ANA GOMES VIANA  
Complemento:  
Cidade: SÍTIO NOVO  
Data de Início: 03/05/2022

Bairro: LEOTINO NASCIMENTO  
UF: MA  
CEP: 65925000

Previsão de término: 18/05/2022  
Coordenadas Geográficas: 5.877819, -48.708479

Finalidade: Saúde  
Proprietário: PREFEITURA MUNICIPAL DE SÍTIO NOVO

Código: Não Especificado  
CPF/CNPJ: 05.631.031/0001-64

**4. Atividade Técnica**

14 - Elaboração

80 - Projeto > CONSTRUÇÃO CIVIL > EDIFICAÇÕES > DE VEDAÇÃO > #1.1.8.1 - EM ALVENARIA

Quantidade

1.313,40

Unidade

m²

80 - Projeto > CONSTRUÇÃO CIVIL > EDIFICAÇÕES > DE REFORMA DE EDIFICAÇÃO > #1.1.2.1 - DE ALVENARIA

1.313,40

m²

35 - Elaboração de orçamento > CONSTRUÇÃO CIVIL > EDIFICAÇÕES > DE VEDAÇÃO > #1.1.8.1 - EM ALVENARIA

1.313,40

m²

35 - Elaboração de orçamento > CONSTRUÇÃO CIVIL > EDIFICAÇÕES > DE REFORMA DE EDIFICAÇÃO > #1.1.2.1 - DE ALVENARIA

1.313,40

m²

Após a conclusão das atividades técnicas o profissional deve proceder a baixa desta ART

**5. Observações**

ELABORAÇÃO DE PROJETO E ORÇAMENTO PARA AMPLIAÇÃO E REFORMA DO HOSPITAL PÚBLICO MUNICIPAL DE SÍTIO NOVO - MA

**6. Declarações**

- Cláusula Compromissória: Qualquer conflito ou litígio originado do presente contrato, bem como sua interpretação ou execução, será resolvido por arbitragem, de acordo com a Lei nº. 9.307, de 23 de setembro de 1996, por meio do Centro de Mediação e Arbitragem - CMA vinculado ao Crea-MA, nos termos do respectivo regulamento de arbitragem que, expressamente, as partes declararam concordar.

- Declaro que estou cumprindo as regras de acessibilidade previstas nas normas técnicas da ABNT, na legislação específica e no decreto nº 5296/2004.

Marcos André Oliveira Sousa  
Engenheiro Civil  
EA/RNP: 191948843-0

**7. Entidade de Classe**

CLUBE DE ENGENHARIA DO MA

**8. Assinaturas**

Declaro serem verdadeiras as informações acima

Marcos André Oliveira Sousa

MARCOS ANDRÉ OLIVEIRA SOUSA - CPF: 061.413.123-57

Local \_\_\_\_\_ de \_\_\_\_\_ de \_\_\_\_\_

PREFEITURA MUNICIPAL DE SÍTIO NOVO, CNPJ: 05.631.031/0001-64

**9. Informações**

\* A ART é válida somente quando quitada, mediante apresentação do comprovante do pagamento ou conferência no site do Crea.

**10. Valor**

Valor da ART: R\$ 88,78

Registrada em: 17/05/2022

Valor pago: R\$ 88,78

Nosso Número: 8308937133

A autenticidade desta ART pode ser verificada em: <https://crea-ma.sitac.com.br/publico/>, com a chave: z08ZA  
Impresso em: 17/05/2022 às 14:14:38 por: ip: 168.232.207.1

www.creama.org.br

talenoosou@creama.org.br

Tel: (98) 2106-8300

Fax: (98) 2106-8300

**CREA-MA**  
Conselho Regional de Engenharia e Agronomia do Estado do Maranhão





ESTADO DO MARANHÃO  
PREFEITURA MUNICIPAL DE SÍTIO NOVO  
COMISSÃO PERMANENTE DE LICITAÇÕES

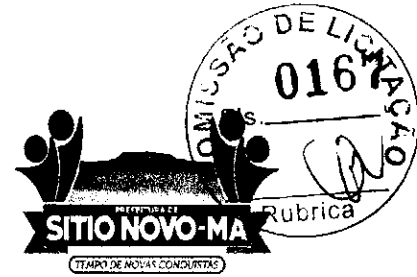

TOMADA DE PREÇOS Nº 011/2022 - CPL

TERMO DE REFERÊNCIA

As interessadas em contratar com a Administração Pública Municipal deverão observar as seguintes exigências:

**1. DA HABILITAÇÃO**

1.1 - As licitantes deverão apresentar os seguintes documentos de habilitação nos autos do certame:

a) Registro comercial, no caso de empresa individual; ato constitutivo, estatuto ou contrato social em vigor, devidamente registrado na Junta Comercial da respectiva sede, em se tratando de sociedade comercial, e, no caso de sociedade por ações, acompanhados dos documentos de eleição de seus administradores; inscrição do ato constitutivo, no caso de sociedades civis, acompanhado de documento comprobatório de seus administradores;

a.1) Os atos constitutivos deverão estar acompanhados dos demais documentos aditivos e modificativos do seu texto ou da consolidação respectiva;

b) Prova de inscrição no Cadastro Nacional de Pessoa Jurídica – CNPJ/MF;

c) Prova de Regularidade com a Fazenda Federal e Seguridade Social (Certidão de Quitação de Tributos Federais e Certidão quanto à Dívida Ativa da União);

d) Prova de Regularidade com a Fazenda Estadual (Certidão Negativa da Fazenda Estadual e Dívida Ativa);

e) Prova de Regularidade com a Fazenda Municipal (Tributos Mobiliários e Imobiliários);

f) Prova de Regularidade relativa ao Fundo de Garantia por Tempo de Serviço (FGTS), demonstrando situação regular no cumprimento dos encargos sociais instituídos por lei (CRF do FGTS);

g) Prova de inexistência de débitos inadimplidos perante a Justiça do Trabalho, mediante a apresentação de certidão negativa, nos termos do Título VII-A da Consolidação das Leis do Trabalho, aprovada pelo Decreto-Lei no 5.452, de 1º de maio de 1943;

h) Prova de inscrição no cadastro de contribuintes Estadual ou Municipal, relativo ao domicílio da licitante, pertinente ao seu ramo de atividade e compatível com o objeto contratual;

i) Certidão Negativa de Falência e Recuperação Judicial, expedida pelo distribuidor da sede da pessoa jurídica (emitida a menos de 60 dias da data fixada para abertura da Licitação);

j) Prova de registro da empresa no Conselho Regional de Engenharia, Arquitetura e Agronomia – CREA;

l) **Qualificação Técnica-Operacional:** apresentação de Atestados/Declarações de Capacidade Técnica da empresa licitante, compatíveis com o objeto desta licitação, expedido por pessoa jurídica de direito público ou privado, devidamente identificados comprovando que os serviços foram executados, que comprove ter a licitante capacidade para execução de obras e/ou serviços com **características semelhantes e de complexidade operacionais equivalentes ou superiores ao objeto desta licitação**, abrangendo as parcelas de maior relevância e valor significativo do objeto da licitação, com base no projeto básico de engenharia;

l.1). No mínimo, (01) um Atestado//Declaração de Capacidade Técnica, expedido por pessoa jurídica de direito público ou privado devidamente identificada, que comprove que a empresa licitante tenha executado obra de construção com características de complexidade tecnológica e operacional equivalentes ou superiores ao objeto licitado;

l.2) A comprovação das parcelas acima exigidas poderá ser atendida por atestado comprobatório de execução de obra caracterizada em espécie e quantitativo como similar, e que tenha demonstrado complexidade tecnológica e operacional equivalente ou superior encontram amparo na Súmula nº 263/TCU;

m) **Qualificação Técnica-Profissional:** comprovação de que a licitante possua em seu quadro permanente, na data prevista para entrega da proposta, ao menos um Engenheiro Civil que será responsável pela execução dos serviços, detentor(es) de atestado(s) de responsabilidade técnica, expedido por pessoa jurídica de direito público ou privado, devidamente registrado(s) no Conselho Regional de Engenharia e Agronomia-CREA, acompanhado(s) da(s) respectiva(s) Certidão(ões) de Acervo Técnico – CAT, que comprove ter o profissional capacidade para execução de obras e/ou serviços com características semelhantes e de complexidade operacionais equivalentes ou superiores ao objeto desta licitação;

m.1) Para a comprovação do vínculo profissional do responsável técnico com a licitante deve-se admitir a apresentação de cópia de Carteira de Trabalho (CTPS), contrato social da licitante, contrato de prestação de

Comissão Permanente de Licitação – CPL

Av. Leonardo de Almeida, s/n, Centro – CEP: 65.925-000 – Sítio Novo – MA.





**ESTADO DO MARANHÃO  
PREFEITURA MUNICIPAL DE SÍTIO NOVO  
COMISSÃO PERMANENTE DE LICITAÇÕES**



serviço ou, ainda, declaração de contratação futura do profissional detentor de atestado apresentado, desde que acompanhada de anuência deste. (ACÓRDÃO n.º 1447/2015/TCU – Plenário);

m.2) Quando se tratar de sócio da empresa licitante, tal comprovação será feita através do Ato Constitutivo da empresa ou Certidão do CREA, devidamente atualizados;

m.3) Os profissionais indicados pela licitante, para fins de comprovação da capacitação técnico-profissional, deverão participar do serviço/obra objeto desta licitação, podendo ser substituídos por outro com experiência equivalente ou superior, mediante prévia autorização da Administração Pública Municipal (§ 10º, do art. 30, da Lei nº 8.666/93);

m.4) É vedada a indicação de um mesmo responsável técnico por mais de uma empresa proponente, fato este que inabilitará todas as envolvidas;

m.5) Os atestados solicitados visam qualificar o procedimento e resguardar o Município com a participação de empresas e profissionais que detenham infraestrutura adequada em razão das características dos trabalhos.

n) Declaração a que alude o art. 27º, V da Lei nº 8.666/93 (conforme anexo V);

o) Balanço patrimonial e demonstrações contábeis do último exercício social, com o devido registro na Junta Comercial, já exigíveis e apresentados na forma da Lei, em cópia autenticada, que comprovem a boa situação financeira da empresa, vedada a sua substituição por balancetes ou balanços provisórios;

o.1) A boa situação financeira da empresa será avaliada pelos índices de Liquidez Geral (LG), Solvência Geral (SG) e Liquidez Corrente (LC), os quais devem ser maiores que 1,00 resultante da aplicação das seguintes fórmulas:

$$LG = \frac{\text{ATIVO CIRCULANTE} + \text{REALIZÁVEL A LONGO PRAZO}}{\text{PASSIVO CIRCULANTE} + \text{EXIGÍVEL A LONGO PRAZO}}$$

$$SG = \frac{\text{ATIVO TOTAL}}{\text{PASSIVO CIRCULANTE} + \text{EXIGÍVEL A LONGO PRAZO}}$$

$$LC = \frac{\text{ATIVO CIRCULANTE}}{\text{PASSIVO CIRCULANTE}}$$

o.2) As fórmulas dos índices contábeis referidos deverão estar devidamente aplicadas em memorial de cálculos juntado ao balanço.

o.3) Caso o memorial não seja apresentado, a Comissão de Licitação efetuará os cálculos.

o.4) Se necessária a atualização do balanço e do capital social, deverá ser apresentado, juntamente com os documentos em apreço, o memorial de cálculo correspondente.

o.5) Serão considerados aceitos como na forma da Lei o balanço patrimonial e demonstrações contábeis assim apresentados:

o.5.1) sociedades regidas pela Lei nº 6.404/76 (sociedade anônima):

- Publicados em Diário Oficial; ou

- Publicados em jornal de grande circulação; ou

- Por fotocópia registrada ou autenticada na Junta Comercial da sede ou domicílio do licitante. Acompanhados obrigatoriamente dos Termos De Abertura e de Encerramento.

o.5.2) sociedades por cota de responsabilidade limitada (LTDA):

- Por fotocópia do Livro Diário, devidamente autenticado na Junta Comercial da sede ou domicílio do licitante ou em outro órgão equivalente; ou

- Por fotocópia do Balanço e das Demonstrações Contábeis devidamente registrados ou autenticados na Junta Comercial da sede ou domicílio do licitante. Acompanhados obrigatoriamente dos Termos De Abertura e de Encerramento.

o.5.3) sociedade criada no exercício em curso:

- Fotocópia do Balanço de Abertura, devidamente registrado ou autenticado na Junta Comercial da sede ou domicílio do licitante.

o.5.4) o balanço patrimonial e as demonstrações contábeis deverão estar assinados por contador ou por outro profissional equivalente, devidamente registrado no Conselho Regional de Contabilidade.

p) Certificado de Registro Cadastral, emitido pela Prefeitura Municipal de Sitio Novo/MA em plena vigência, com base na Lei 8.666/1993 ou a apresentação do relatório completo quanto aos níveis de cadastramento da empresa junto ao Sistema de Cadastramento Unificado de Fomecedores – SICAF;



**ESTADO DO MARANHÃO  
PREFEITURA MUNICIPAL DE SÍTIO NOVO  
COMISSÃO PERMANENTE DE LICITAÇÕES**



- p.1) Para efeito de habilitação o Certificado de Registro Cadastral descrito no item supra, deverá ter sido emitido até o terceiro dia anterior à data da abertura do certame, conforme dispõe no Art. 22, §2º da Lei nº 8666/93.
- q) Declaração de inexistência de fato superveniente impeditivo da habilitação, conforme art. 32, parágrafo segundo da Lei nº 8.666/93 (conforme anexo VI).

## **2. DA ACEITAÇÃO DAS PROPOSTAS**

2.1. As propostas deverão ser apresentadas da seguinte forma:

2.1.1. Em papel timbrado da licitante, datilografada ou impressa por qualquer outro meio, datada e assinada pelo seu responsável ou representante legal da licitante, bem como pelo responsável técnico pela elaboração da desta, rubricada em todas as páginas, isenta de emendas, rasuras, ressalvas ou entrelinhas, contendo, necessariamente, os preços, em moeda corrente nacional, em valores unitários e totais, absolutamente líquidos já incluídos todos os encargos inerentes ao objeto, contendo:

- a) Prazo de validade da proposta, que não poderá ser inferior a 60 (sessenta) dias, contados a partir da data de abertura da licitação;
  - b) Prazo de execução será de acordo com o cronograma físico-financeiro do projeto básico/executivo da obra;
  - c) O preço total da proposta em algarismo e por extenso;
- 2.2. As propostas deverão apresentar preços correntes de mercado, conforme estabelece o art. 43, inciso IV da Lei nº 8.666/93 e ainda:
- 2.2.1. Planilha orçamentária, assinada na última folha e rubricada nas demais pelo representante legal;
  - 2.2.2. Composição unitária de preços;
  - 2.2.3. Composição de B.D.I.;
  - 2.2.4. Composição de encargos sociais;
  - 2.2.5. Cronograma Físico-Financeiro
- 2.3. É de exclusiva responsabilidade dos licitantes a descrição de todos os dados da proposta apresentada;
- 2.4. Não serão consideradas as propostas apresentadas fora do prazo, bem como aquelas que contiverem rasuras, emendas, borrões ou entrelinhas, de modo a ensejar dubiedade, principalmente em relação a valores;
- 2.5. As propostas de preços serão abertas em ato público, em data a ser definida pela Comissão Permanente de Licitação e comunicada previamente às licitantes.

## **3 - DAS PENALIDADES**

3.1 - No caso de inadimplemento na execução total ou parcial do avençado, bem como no atraso na execução contratual, o adjudicatário ficará sujeito às penalidades abaixo relacionadas, garantida prévia defesa em regular processo administrativo:

- a) Advertência;
- b) multa;
- c) suspensão temporária de participar de licitações e impedimento de contratar com a Prefeitura Municipal de Sítio Novo - MA por até dois anos;
- d) Declaração de inidoneidade para licitar ou contratar com a Administração Pública.

3.2 - O atraso na execução do objeto da presente licitação implicará na incidência de multa de 1% (um por cento) por dia, calculada sobre o valor total do contrato, até o limite de 30% (trinta por cento) do respectivo valor;

3.2.1 - Caso o atraso seja superior a dez dias úteis restará caracterizado o descumprimento total da obrigação contratual, cabendo à Administração Pública promover as medidas cabíveis;

3.3 - O descumprimento total da obrigação assumida, bem assim a recusa em assinar o instrumento contratual e ainda a recusa em executar o objeto licitado implicará na incidência de multa de 10% (dez por cento), calculada sobre o valor total do contrato/proposta, bem como a aplicação das demais sanções estabelecidas;

3.4 - A aplicação das penalidades será precedida da concessão da oportunidade de ampla defesa e contraditório por parte do adjudicatário, na forma da Lei;

3.5 - Os valores resultantes da aplicação das multas previstas serão cobrados pela via administrativa, devendo ser recolhida no prazo máximo de 10 (dez) dias corridos, a contar da data de recebimento da



**ESTADO DO MARANHÃO  
PREFEITURA MUNICIPAL DE SÍTIO NOVO  
COMISSÃO PERMANENTE DE LICITAÇÕES**



comunicação ou, se não atendido, judicialmente, pelo rito e com os encargos da execução fiscal, assegurado o contraditório e ampla defesa;

**3.6** - O licitante que ensejar o retardamento da execução da licitação, não mantiver a proposta, falhar ou fraudar na execução do contrato, comportar-se de modo inidôneo, fizer declaração falsa ou cometer fraude fiscal, garantido o devido processo legal, ficará impedido de licitar e contratar com a Administração, pelo prazo de até 02 (dois) anos, enquanto perdurarem os motivos determinantes da punição ou até que seja promovida a reabilitação perante a própria autoridade que aplicou a penalidade, sem prejuízo das multas previstas neste edital e das demais cominações legais;

**3.7.** O valor das multas aplicadas será devidamente corrigido pela variação IGPM, até a data de seu efetivo pagamento, e recolhido em até 05 (cinco) dias da data de sua cominação, mediante Guia de Recolhimento Oficial.

#### **4 – DAS OBRIGAÇÕES DA CONTRATADA**

**4.1** Executar os serviços obedecendo fielmente o Projeto Básico/Executivo;

**4.2** Arcar com todas as despesas com equipamentos, utensílios, materiais, mão-de-obra, pagamento de seguro, tributos, impostos, taxas e demais obrigações vinculadas à legislação tributária, trabalhista e previdenciária e todos os demais encargos tributários ou não decorrentes do objeto do contrato;

**4.3.** Cumprir fielmente o contrato, inclusive os prazos de execução dos serviços nos termos avançados, executando-os sob sua inteira responsabilidade;

**4.4.** Manter durante o prazo de execução do contrato as exigências de habilitação e qualificação previstas na licitação;

**4.5.** Atender, imediatamente, todas as solicitações da fiscalização da CONTRATANTE, relativamente aos serviços contratados;

**4.6.** Registrar a obra no CREA;

**4.7.** Cumprir todas as leis, regulamentos e determinações das autoridades constituídas, em especial o Código de Obras e de Postura deste Município;

**4.8.** Tomar todas as medidas de segurança no trabalho tais como: Sinalização, Advertência, Avisos, Tapumes, enfim, todos os meios necessários a evitar acidentes ou outros imprevistos;

**4.9.** Responder de maneira absoluta e inescusável pela perfeita técnica dos serviços, quanto ao processo de aplicação dos materiais, inclusive suas quantidades, competindo-lhe, também, a dos serviços que, não aceitos pela fiscalização da CONTRATANTE, devam ser refeitos;

**4.10.** Facilitar à FISCALIZAÇÃO o acesso aos procedimentos e técnicas adotados;

**4.11.** Responder integralmente por perdas e danos que vier a causar ao CONTRATANTE ou a terceiros, em razão de ação ou omissão, dolosa ou culposa, sua ou dos seus prepostos, independentemente de outras cominações contratuais ou legais a que estiver sujeita;

**4.12.** Efetuar a matrícula da obra junto ao INSS.

#### **5 – DAS OBRIGAÇÕES DA CONTRATANTE**

**5.1** - A Contratante, durante a vigência do contrato, se compromete a:

**5.1.1.** Efetuar o pagamento na forma convencionada, desde que preenchidas as formalidades previstas neste contrato;

**5.1.2.** Designar um profissional, se necessário, para, na qualidade de fiscal, acompanhar a execução do objeto;

**5.1.3.** Comunicar à contratada, através do executor designado, qualquer problema que ocorra na execução do objeto.

Sítio Novo (MA), 18 de Maio de 2022

**ELOIDES RIBEIRO DA CUNHA COELHO**  
**Secretária Municipal De Saúde**

**APROVO** o Termo de Referência nos moldes delineados, à vista do detalhamento descrito no referido documento.

**ANTÔNIO COELHO RODRIGUES**  
**Prefeito Municipal**

Comissão Permanente de Licitação – CPL

Av. Leonardo de Almeida, s/n, Centro – CEP: 65.925-000 – Sítio Novo – MA.



ESTADO DO MARANHÃO  
PREFEITURA MUNICIPAL DE SÍTIO NOVO  
COMISSÃO PERMANENTE DE LICITAÇÕES



TOMADA DE PREÇOS Nº 011/2022 - CPL

ANEXO III  
(MODELO)

(Papel timbrado do Concorrente)  
CARTA CREDENCIAL

\_\_\_\_\_ de \_\_\_\_\_ de \_\_\_\_\_

A  
COMISSÃO PERMANENTE DE LICITAÇÕES  
PREFEITURA MUNICIPAL DE SÍTIO NOVO/MA  
REF. TOMADA DE PREÇOS Nº 011/2022 - CPL

O abaixo-assinado, responsável legal pela Empresa \_\_\_\_\_  
\_\_\_\_\_, vem pela presente informar a Vs. Sas. que o Sr. \_\_\_\_\_  
\_\_\_\_\_ é designado para representar nossa empresa na Licitação Tomada de Preços nº  
\_\_\_\_\_/\_\_\_\_\_ acima referida, cujo objeto trata de serviços de engenharia necessários para  
\_\_\_\_\_ em conformidade com o projeto básico/executivo anexo ao Instrumento  
convocatório, outorgando-lhe poderes para que este possa assinar atas e demais documentos, apresentar  
impugnação, recursos, inclusive renúncia expressa a interposição de quaisquer recursos, desistência do  
feito, se for o caso, e praticar todos os atos necessários ao desempenho da representação no processo  
licitatório.

Atenciosamente

\_\_\_\_\_  
Nome, Identidade e Assinatura do Responsável Legal



**ESTADO DO MARANHÃO  
PREFEITURA MUNICIPAL DE SÍTIO NOVO  
COMISSÃO PERMANENTE DE LICITAÇÕES**



**TOMADA DE PREÇOS Nº 011/2022 - CPL**

**ANEXO IV  
MINUTA DO CONTRATO**

**CONTRATO Nº \_\_\_\_ / \_\_\_\_ DE AMPLIAÇÃO E REFORMA DO  
HOSPITAL PÚBLICO MUNICIPAL DE SÍTIO NOVO – MA, QUE  
ENTRE SI CELEBRAM O MUNICÍPIO DE SÍTIO NOVO (MA) E A  
EMPRESA \_\_\_\_\_, NA FORMA ABAIXO.**

Aos \_\_\_\_ dias do mês de \_\_\_\_ do ano de \_\_\_\_, de um lado, o **MUNICÍPIO DE SÍTIO NOVO**, CNPJ sob o nº 05.631.031/0001-64, com sede administrativa na Av. Avenida Leonardo de Almeida s/n, Centro, por seu Prefeito, Sr. **ANTÔNIO COELHO RODRIGUES**, brasileiro, casado, agente político, portador da cédula de identidade de nº 043668952011-3 SSP-MA e do CPF nº 505.182.323-87, doravante denominada simplesmente de **CONTRATANTE** e, do outro lado, a empresa \_\_\_\_\_, CNPJ/MF nº \_\_\_\_\_, estabelecida na \_\_\_\_\_, neste ato, representada pelo, Sr. \_\_\_\_\_ portador do RG nº \_\_\_\_\_ e do CPF/MF nº \_\_\_\_\_, doravante denominada simplesmente de **CONTRATADO**, tendo em vista o que consta na **Tomada de Preços nº 011/2022 - CPL - Processo Administrativo nº 039/2022** e proposta apresentada, que passam a integrar este instrumento, independentemente de transcrição, na parte em que com este não conflitar, resolvem, de comum acordo, celebrar o presente Contrato, regido pela Lei nº 8.666, de 21 de junho de 1993, mediante as cláusulas e condições seguintes:

**CLÁUSULA PRIMEIRA — DO OBJETO**

Constitui objeto deste contrato a ampliação e reforma do Hospital Público Municipal de Sítio Novo – MA, em conformidade com a **Tomada de Preços nº 011/2022 - CPL** e seus anexos, que independente de transcrição integram este instrumento para todos os fins e efeitos legais. O presente contrato está consubstanciado no procedimento licitatório realizado na forma da Lei nº 8.666, de 21 de junho de 1993 e suas alterações.

**PARAGRAFO ÚNICO** - O objeto deste Contrato será executado em regime de empreitada por preço global.

**CLÁUSULA SEGUNDA — DAS OBRIGAÇÕES DA CONTRATADA**

Na execução do objeto do presente contrato, obriga-se a **CONTRATADA** a envidar todo o empenho e dedicação necessários ao fiel e adequado cumprimento dos encargos que lhe são confiados, obrigando-se ainda a:

- a) Executar os Serviços sob o regime de empreitada por preço global, obedecendo fielmente o Projeto Básico/Executivo, na forma constante do(s) anexo(s) da **Tomada de Preços nº 011/2022 - CPL**, que passam a fazer parte integrante do presente contrato, independentemente de transcrição;
- b) Arcar com todas as despesas com equipamentos, utensílios, materiais, mão-de-obra, pagamento de seguro, tributos, impostos, taxas e demais obrigações vinculadas à legislação tributária, trabalhista e previdenciária e todos os demais encargos tributários ou não decorrentes do objeto do contrato;
- c) Cumprir fielmente o presente contrato, inclusive os prazos de execução dos serviços nos termos avençados, executando-os sob sua inteira responsabilidade;
- d) Manter durante o prazo de execução do contrato as exigências de habilitação e qualificação previstas na licitação;
- e) Atender, imediatamente, todas as solicitações da fiscalização da **CONTRATANTE**, relativamente aos serviços contratados;
- f) Registrar a obra no CREA;
- g) Cumprir todas as leis, regulamentos e determinações das autoridades constituídas, em especial o Código de Obras e de Postura deste Município;
- h) Tomar todas as medidas de segurança no trabalho tais como: Sinalização, Advertência, Avisos, Tapumes, enfim, todos os meios necessários a evitar acidentes ou outros imprevistos;



**ESTADO DO MARANHÃO  
PREFEITURA MUNICIPAL DE SÍTIO NOVO  
COMISSÃO PERMANENTE DE LICITAÇÕES**



- i) Responder de maneira absoluta e inescusável pela perfeita técnica dos serviços, quanto ao processo de aplicação dos materiais, inclusive suas quantidades, competindo-lhe, também, a dos serviços que, não aceitos pela fiscalização da CONTRATANTE, devam ser refeitos;
- j) facilitar à FISCALIZAÇÃO o acesso aos procedimentos e técnicas adotados;
- l) responder integralmente por perdas e danos que vier a causar ao CONTRATANTE ou a terceiros, em razão de ação ou omissão, dolosa ou culposa, sua ou dos seus prepostos, independentemente de outras cominações contratuais ou legais a que estiver sujeita;
- m) Efetuar a matrícula da obra junto ao INSS.

**PARÁGRAFO ÚNICO** – O CONTRATANTE não aceitará, sob nenhum pretexto, a transferência de responsabilidade da CONTRATADA para outras entidades, sejam fabricantes, técnicos ou quaisquer outros.

**CLÁUSULA TERCEIRA – DAS OBRIGAÇÕES DA CONTRATANTE**

Para garantir o fiel cumprimento do objeto deste Contrato, a CONTRATANTE se compromete a:

- I) Efetuar o pagamento na forma convencionada neste instrumento, desde que preenchidas as formalidades previstas neste contrato;
- II) Designar o servidor \_\_\_\_\_, para, na qualidade de fiscal, acompanhar a execução do objeto;
- III) Comunicar à contratada, através do executor designado, qualquer problema que ocorra na execução do objeto.

**CLÁUSULA QUARTA - DAS MEDIÇÕES**

As medições dos serviços serão parciais, de acordo com o cronograma físico financeiro apresentado pela licitante.

**SUBCLÁUSULA PRIMEIRA**

A contratada deverá apresentar a fatura, bem como os demais documentos exigidos, de acordo com cada medição, considerando-se este como o momento do adimplemento da etapa;

**SUBCLÁUSULA SEGUNDA**

A primeira medição só será realizada com a apresentação da cópia da Anotação de Responsabilidade Técnica - ART da obra junto ao CREA-MA, bem como documento que comprove que a obra foi matriculada no INSS.

**SUBCLÁUSULA TERCEIRA**

As demais medições serão liberadas com a apresentação da Guia de Recolhimento junto ao INSS referente ao mês imediatamente anterior à solicitação do pagamento.

**SUBCLÁUSULA QUARTA**

A medição final só será liberada contra a apresentação da CND junto ao INSS, bem como do Certificado de Regularidade junto ao FGTS, da obra contratada.

**CLÁUSULA QUINTA - DO PREÇO DOS SERVIÇOS, DAS CONDIÇÕES DE PAGAMENTO**

Pela execução dos serviços a que alude este contrato fica estabelecido o preço global de R\$ \_\_\_\_\_ (\_\_\_\_\_) e que será pago diretamente pela Secretária Municipal de Planejamento, Orçamento e Gestão ou por outro setor específico da Prefeitura Municipal de Sítio Novo (MA), em conformidade com as medições dos serviços executados, com base nos preços unitários da Proposta da CONTRATADA.

**SUBCLÁUSULA PRIMEIRA**

O pagamento dos serviços de que trata este contrato será efetuado em Reais, após aferição dos respectivos serviços pela Fiscalização designada pela Secretaria Municipal de Infraestrutura e Desenvolvimento Urbano.

**SUBCLÁUSULA SEGUNDA**

O prazo para pagamento dos serviços contratados será de até 30 (Trinta) dias contados a partir da apresentação da fatura à CONTRATANTE.



**ESTADO DO MARANHÃO  
PREFEITURA MUNICIPAL DE SÍTIO NOVO  
COMISSÃO PERMANENTE DE LICITAÇÕES**



**CLÁUSULA SEXTA - DO PRAZO DE EXECUÇÃO DAS OBRAS E DO RECEBIMENTO FINAL**

O prazo para execução das obras e serviços ora contratados será de acordo com o cronograma físico-financeiro, em conformidade com a Ordem de Serviço a ser emitida pela CONTRATANTE e aceita pela CONTRATADA.

**SUBCLÁUSULA PRIMEIRA**

O Termo de Recebimento Definitivo a que se refere este contrato será lavrado até 30 (Trinta) dias após a conclusão das obras e serviços, uma vez que tenham sido realizadas todas as medições e apropriações referentes a acréscimos e/ou supressões autorizadas pela CONTRATANTE, habilitando a CONTRATADA.

**SUBCLÁUSULA SEGUNDA**

Quando por parte da CONTRATANTE ocorrer motivos relevantes que impeçam temporariamente a execução deste CONTRATO, o seu prazo de execução será interrompido com as partes firmando documento neste sentido.

**CLÁUSULA SÉTIMA - DA CLASSIFICAÇÃO ORÇAMENTÁRIA E EMPENHO**

As despesas decorrentes deste contrato correrão à conta dos seguintes recursos:

**Órgão: 13 - SECRETARIA DE SAÚDE/FUNDO MUNICIPAL DE SAÚDE - FMS**

10.302.0210.3119.0000 - Ampliação/Reforma do Hospital Municipal

500- Recursos Não Vinculados de Impostos

4.4.90.51.00 – Obras e instalações

**CLÁUSULA OITAVA – DO PRAZO DE VIGÊNCIA CONTRATUAL**

A vigência do presente contrato será de doze meses, podendo ser prorrogada nos termos e condições previstas na Lei nº 8.666/93, se de interesse da CONTRATANTE.

**CLÁUSULA NONA - DAS PENALIDADES**

No caso de inadimplemento na execução total ou parcial do avençado, bem como no atraso na execução contratual, o adjudicatário ficará sujeito às penalidades abaixo relacionadas, garantida prévia defesa em regular processo administrativo:

- a) Advertência;
- b) multa;
- c) suspensão temporária de participar de licitações e impedimento de contratar com a Prefeitura Municipal de Sítio Novo –MA por até dois anos;
- d) Declaração de inidoneidade para licitar ou contratar com a Administração Pública.

**PARÁGRAFO PRIMEIRO**

O atraso na execução do objeto da presente licitação implicará na incidência de multa de 1% (um por cento) por dia, calculada sobre o valor total do contrato, até o limite de 30% (trinta por cento) do respectivo valor;

**PARÁGRAFO SEGUNDO**

Caso o atraso seja superior a dez dias úteis restará caracterizado o descumprimento total da obrigação contratual, cabendo à Administração Pública promover as medidas cabíveis;

**PARÁGRAFO TERCEIRO**

O descumprimento total da obrigação assumida, bem assim a recusa em assinar o instrumento contratual e ainda a recusa em executar o objeto licitado implicará na incidência de multa de 10% (dez por cento), calculada sobre o valor total do contrato/proposta, bem como a aplicação das demais sanções estabelecidas;

**PARÁGRAFO QUARTO**

A aplicação das penalidades será precedida da concessão da oportunidade de ampla defesa e contraditório por parte do adjudicatário, na forma da Lei;



**ESTADO DO MARANHÃO  
PREFEITURA MUNICIPAL DE SÍTIO NOVO  
COMISSÃO PERMANENTE DE LICITAÇÕES**



**PARÁGRAFO QUINTO**

Os valores resultantes da aplicação das multas previstas serão cobrados pela via administrativa, devendo ser recolhida no prazo máximo de 10 (dez) dias corridos, a contar da data de recebimento da comunicação ou, se não atendido, judicialmente, pelo rito e com os encargos da execução fiscal, assegurado o contraditório e ampla defesa;

**PARÁGRAFO SEXTO**

O licitante que ensejar o retardamento da execução da licitação, não mantiver a proposta, falhar ou fraudar na execução do contrato, comportar-se de modo inidôneo, fizer declaração falsa ou cometer fraude fiscal, garantido o devido processo legal, ficará impedido de licitar e contratar com a Administração, pelo prazo de até 02 (dois) anos, enquanto perdurarem os motivos determinantes da punição ou até que seja promovida a reabilitação perante a própria autoridade que aplicou a penalidade, sem prejuízo das multas previstas neste edital e das demais cominações legais;

**PARÁGRAFO SÉTIMO**

O valor das multas aplicadas será devidamente corrigido pela variação IGPM, até a data de seu efetivo pagamento, e recolhido em até 05 (cinco) dias da data de sua cominação, mediante Guia de Recolhimento Oficial.

**CLAÚSULA DÉCIMA - DA RESCISÃO DO CONTRATO**

A inexecução total ou parcial do contrato enseja a sua rescisão, se houver uma das ocorrências prescritas nos artigos 77 a 81 da Lei nº 8.666/93, de 21/06/93.

l) Constituem motivo para rescisão do Contrato:

- a) O não-cumprimento de cláusulas contratuais, especificações e prazos.
- b) O cumprimento irregular de cláusulas contratuais, especificações e lentidão do seu cumprimento, levando a Administração a comprovar a impossibilidade da conclusão dos serviços ou fornecimento nos prazos estipulados.
- c) A paralisação da execução do serviço, sem justa causa e prévia comunicação à Administração.
- d) O desatendimento das determinações regulares da autoridade designada para acompanhar e fiscalizar a sua execução, assim como as de seus superiores.
- e) O cometimento reiterado de faltas na sua execução, anotadas na forma do parágrafo primeiro do artigo 67 da Lei nº 8.666, de 21 de junho de 1993.
- f) A decretação da falência ou instauração da insolvência civil.
- g) A dissolução da sociedade ou o falecimento do contratado.
- h) A alteração social ou a modificação da finalidade ou da estrutura da empresa que prejudique a execução do contrato.
- i) Razões de interesse público, de alta relevância e amplo conhecimento justificadas e determinadas pela máxima autoridade Administrativa a que está subordinado o contratante e exaradas no processo Administrativo a que se refere o contrato.
- j) A supressão, por parte da Administração, dos serviços, acarretando modificações do valor inicial do contrato além do limite permitido no parágrafo primeiro do artigo 65 da lei nº 8.666, de 21 de junho de 1993.
- k) A suspensão de sua execução por ordem escrita da Administração, por prazo superior a 120 (cento e vinte) dias, salvo em caso de calamidade pública, grave perturbação da ordem interna ou guerra, ou ainda por repetidas suspensões que totalizem o mesmo prazo, independentemente do pagamento obrigatório de indenizações pelas sucessivas e contratualmente imprevistas desmobilizações e mobilizações e outras previstas, assegurado ao contratado, nesses casos, o direito de optar pela suspensão do cumprimento das obrigações assumidas até que seja normalizada a situação.
- l) O atraso superior a 90 (noventa) dias dos pagamentos devidos pela Administração decorrentes dos serviços ou parcelas destes já recebidos ou executados, salvo em caso de calamidade pública grave perturbação da ordem interna ou guerra assegurado ao contratado o direito de optar pela suspensão do cumprimento de suas obrigações até que seja normalizada a situação.
- m) A não-liberação, por parte da Administração, de área, local ou objeto para execução de serviços, nos prazos contratuais, bem como das fontes de materiais naturais especificadas nos projetos.
- n) A ocorrência de caso fortuito ou força maior, regularmente comprovada, impeditiva da execução do contrato.
- o) O descumprimento do disposto no inciso V do art. 27, sem prejuízo das sanções penais cabíveis.





**ESTADO DO MARANHÃO  
PREFEITURA MUNICIPAL DE SÍTIO NOVO  
COMISSÃO PERMANENTE DE LICITAÇÕES**



p) A subcontratação total ou parcial do seu objeto, a associação do contratado com outrem, a cessão ou transferência, total ou parcial da posição contratual, bem como a fusão execução do contrato.

**CLAÚSULA DÉCIMA PRIMEIRA – DA SUBCONTRATAÇÃO**

Não é permitida a subcontratação total ou parcial para a execução do contrato.

**CLÁUSULA DÉCIMA SEGUNDA - DO FORO**

Fica eleito o foro da cidade de Montes Altos – MA, comarca da qual o município de Sitio Novo - MA é termo judiciário, com renúncia expressa de qualquer outro, por mais privilegiado que seja, para dirimir quaisquer dúvidas ou litígios oriundos da execução deste contrato.

E, para firmeza e como prova de assim haverem, entre si, ajustado e contratado, é lavrado o presente instrumento em 02 (duas) vias de igual teor, que, depois de lido e achado conforme, é assinado pela Contratada e pelas testemunhas abaixo nomeadas.

Sítio Novo (MA), \_\_\_\_\_ de \_\_\_\_\_ de \_\_\_\_\_

\_\_\_\_\_  
CONTRATANTE  
Prefeito Municipal

\_\_\_\_\_  
CONTRATADO  
Representante Legal

TESTEMUNHAS:

\_\_\_\_\_  
CPF: \_\_\_\_\_

\_\_\_\_\_  
CPF: \_\_\_\_\_



ESTADO DO MARANHÃO  
PREFEITURA MUNICIPAL DE SÍTIO NOVO  
COMISSÃO PERMANENTE DE LICITAÇÕES



TOMADA DE PREÇOS Nº 011/2022 - CPL

ANEXO V  
(MODELO)

DECLARAÇÃO

A Empresa \_\_\_\_\_, inscrita no CNPJ n.º \_\_\_\_\_, por intermédio de seu representante legal, Sr.(a). \_\_\_\_\_, portador (a) da Cédula de Identidade de n.º \_\_\_\_\_ e do CPF n.º \_\_\_\_\_, **DECLARA**, para os fins do disposto no inciso V do art. 27º da Lei n.º 8.666/93, acrescido pela Lei n.º 9.854/99, que não emprega menor de dezoito anos em trabalho noturno, perigoso ou insalubre e não emprega menor de dezesseis anos.

Ressalva: Emprega menor, a partir de quatorze anos, na condição de aprendiz ( ).

Data \_\_\_\_\_

\_\_\_\_\_  
Representante Legal

(Observação: Em caso afirmativo assinala a ressalva acima).

*[Handwritten signature]*

*[Handwritten signature]*

*[Handwritten mark]*



**ESTADO DO MARANHÃO  
PREFEITURA MUNICIPAL DE SÍTIO NOVO  
COMISSÃO PERMANENTE DE LICITAÇÕES**



**TOMADA DE PREÇOS Nº 011/2022 - CPL**

**ANEXO VI  
(MODELO)**

**DECLARAÇÃO DE INEXISTÊNCIA DE FATO  
SUPERVENIENTE IMPEDITIVO DA HABILITAÇÃO**

O signatário da presente, em nome da Empresa \_\_\_\_\_ declara, sob as penas da Lei, nos termos do parágrafo 2º do art. 32 da Lei n.º 8.666/93 que, após o seu cadastramento, nenhum fato ocorreu que inabilite esta empresa a participar da Tomada de Preços nº 011/2022 - CPL, e que contra a mesma não existe pedido de falência ou recuperação judicial.

Local e data:

(Nome e assinatura do responsável legal pelo proponente)



**ESTADO DO MARANHÃO  
PREFEITURA MUNICIPAL DE SÍTIO NOVO  
COMISSÃO PERMANENTE DE LICITAÇÕES**



**TOMADA DE PREÇOS Nº 011/2022 - CPL**

**ANEXO VII  
(MODELO)**

**DECLARAÇÃO DE ENQUADRAMENTO À LC Nº 123/06**

A empresa \_\_\_\_\_ DECLARA, sob as penas da lei, especialmente o disposto no art. 299, do Código Penal Brasileiro, que se encontra enquadrada na condição de \_\_\_\_\_ (Microempresa, Empresa de Pequeno Porte, Microempreendedor Individual ou Cooperativa de Consumo) e que inexistente fato superveniente que implique no seu desenquadramento dessa situação.

Por ser verdade, firmo a presente declaração.

Sítio Novo - MA, \_\_\_\_ de \_\_\_\_ de \_\_\_\_

\_\_\_\_\_  
Representante Legal da Empresa



**ESTADO DO MARANHÃO  
PREFEITURA MUNICIPAL DE SÍTIO NOVO  
COMISSÃO PERMANENTE DE LICITAÇÕES**



**TOMADA DE PREÇOS N° 011/2022 - CPL**

**ANEXO VIII  
(MODELO)**

**DECLARAÇÃO QUANTO A ELABORAÇÃO  
INDEPENDENTE DE PROPOSTA**

Empresa \_\_\_\_\_, CPF/CNPJ nº \_\_\_\_\_, como representante devidamente constituído de (identificação completa da licitante) doravante denominado (Licitante), para fins do disposto no item (completar) do Edital (completar com identificação do edital), declara, sob as penas da lei, em especial o art. 299 do Código Penal Brasileiro, que:

- a) A proposta anexa foi elaborada de maneira independente (pelo licitante), e que o conteúdo da proposta anexa não foi, no todo ou em parte, direta ou indiretamente, informado a, discutido com ou recebido de qualquer outro participante potencial ou de fato da (identificação da licitação), por qualquer meio ou por qualquer pessoa;
- b) A intenção de apresentar a proposta anexa não foi informada a, discutido com ou recebido de qualquer outro participante potencial ou de fato da (identificação da licitação), por qualquer meio ou por qualquer pessoa;
- c) Que não tentou, por qualquer meio ou por qualquer pessoa, influir na decisão de qualquer outro participante potencial ou de fato da (identificação da licitação) quanto a participar ou não da referida licitação;
- d) Que o conteúdo da proposta anexa não será, no todo ou em parte, direta ou indiretamente, comunicado a ou discutido com qualquer outro participante potencial ou de fato da (identificação da licitação) antes da adjudicação do objeto da referida licitação;
- e) Que o conteúdo da proposta anexa não foi, no todo ou em parte, direta ou indiretamente, informado a, discutido com ou recebido de qualquer integrante de (órgão licitante) antes da abertura oficial das propostas;
- f) Que está plenamente ciente do teor e da extensão desta declaração e que detém plenos poderes e informações para firmá-la.

Sítio Novo - MA, \_\_\_\_ de \_\_\_\_ de \_\_\_\_

\_\_\_\_\_  
Representante Legal da Empresa

*[Handwritten signature]*

*[Handwritten signature]*

*[Handwritten mark]*



**ESTADO DO MARANHÃO  
PREFEITURA MUNICIPAL DE SÍTIO NOVO  
COMISSÃO PERMANENTE DE LICITAÇÕES**



**TOMADA DE PREÇOS Nº 011/2022 - CPL**

**ANEXO IX**

**MODELO DE DECLARAÇÃO CONCORDÂNCIA COM OS  
TERMOS DO EDITAL**

Prezados Senhores,

A empresa \_\_\_\_\_, inscrita no CNPJ sob o nº \_\_\_\_\_, como representante devidamente constituído de (Identificação completa da licitante) doravante denominado (Licitante), em atendimento ao disposto no Edital do Tomada de Preços Nº 011/2022, vem perante Vossas Senhorias declarar que examinou criteriosamente os documentos deste Edital, e assim aceita todas as condições do Edital e que tem pleno conhecimento de todas as especificações técnicas necessárias à execução do serviço.

Por ser verdade, firmo a presente declaração.

Sítio Novo - MA, \_\_\_\_ de \_\_\_\_ de \_\_\_\_

\_\_\_\_\_  
Representante Legal da Empresa