

À PREFEITURA MUNICIPAL DE SÍTIO NOVO – MA

TOMADA DE PREÇOS Nº 017/2022

DOCUMENTOS DE HABILITAÇÃO

À PREFEITURA MUNICIPAL DE SÍTIO NOVO – MA

[Handwritten mark]

TOMADA DE PREÇOS Nº 017/2022

DOCUMENTOS DE HABILITAÇÃO

[Handwritten marks]

[Handwritten mark]



Ministério da Economia
Secretaria Especial de Desburocratização, Gestão e Governo Digital
Secretaria de Gestão

Sistema de Cadastramento Unificado de Fornecedores - SICAF

Certificado de Registro Cadastral - CRC

(Emissão conforme art. 17 da Instrução Normativa nº 03, de 26 abril de 2018)

CNPJ: 12.909.926/0001-83
Razão Social: IMPERAMAQ CONSTRUCOES E LOCACOES LTDA

Atividade Econômica Principal:

● 4211-1/01 - CONSTRUÇÃO DE RODOVIAS E FERROVIAS

Endereço:

RUA DOM PEDRO II, 402 - SALA 104 - PARQUE BURITI - Imperatriz / Maranhão

Observações:

A veracidade das informações poderá ser verificada no endereço www.comprasgovernamentais.gov.br.
Este certificado não substitui os documentos enumerados nos artigos 28 a 31 da Lei nº 8.666, de 1993.



TRIBUNAL DE CONTAS DA UNIÃO



Consulta Consolidada de Pessoa Jurídica

Este relatório tem por objetivo apresentar os resultados consolidados de consultas eletrônicas realizadas diretamente nos bancos de dados dos respectivos cadastros. A responsabilidade pela veracidade do resultado da consulta é do Órgão gestor de cada cadastro consultado. A informação relativa à razão social da Pessoa Jurídica é extraída do Cadastro Nacional da Pessoa Jurídica, mantido pela Receita Federal do Brasil.

Consulta realizada em: 29/08/2022 21:42:16

Informações da Pessoa Jurídica:

Razão Social: **IMPERAMAQ CONSTRUCOES E LOCACOES LTDA**
CNPJ: **12.909.926/0001-83**

Resultados da Consulta Eletrônica:

Órgão Gestor: **TCU**
Cadastro: **Licitantes Inidôneos**
Resultado da consulta: **Nada Consta**

Para acessar a certidão original no portal do órgão gestor, clique [AQUI](#).

Órgão Gestor: **CNJ**
Cadastro: **CNIA - Cadastro Nacional de Condenações Cíveis por Ato de Improbidade Administrativa e Inelegibilidade**
Resultado da consulta: **Nada Consta**

Para acessar a certidão original no portal do órgão gestor, clique [AQUI](#).

Órgão Gestor: **Portal da Transparência**
Cadastro: **Cadastro Nacional de Empresas Inidôneas e Suspensas**
Resultado da consulta: **Nada Consta**

Para acessar a certidão original no portal do órgão gestor, clique [AQUI](#).

Órgão Gestor: **Portal da Transparência**
Cadastro: **CNEP - Cadastro Nacional de Empresas Punidas**
Resultado da consulta: **Nada Consta**

Para acessar a certidão original no portal do órgão gestor, clique [AQUI](#).

Obs: A consulta consolidada de pessoa jurídica visa atender aos princípios de simplificação e

racionalização de serviços públicos digitais. Fundamento legal: Lei nº 12.965, de 23 de abril de 2014, Lei nº 13.460, de 26 de junho de 2017, Lei nº 13.726, de 8 de outubro de 2018 e Decreto nº 8.638 de 15, de janeiro de 2016.



R

CA

e

A

CA

IMPERAMAQ CONSTRUÇÕES E LOCAÇÕES LTDA

CNPJ: 12.909.926/0001-83

IMPERATRIZ- MA

QUINTA ALTERAÇÃO E CONSOLIDAÇÃO DE CONTRATO SOCIAL, que entre
fazem;



Os abaixo assinados, **ROBERTO FONCECA SILVA**, brasileiro, casado sob o regime de comunhão parcial de bens, empresário, Natural de Imperatriz - MA, Nascido aos 09/01/1985, residente e domiciliado à Rua Beta, 1559 casa B, Bacuri, Imperatriz - MA, CEP:65916-100, portador da cédula de identidade nº 16339862001-6 GEJUSPC-MA e CPF: 004.568.583-50 e **NERILENE DE ALMEIDA FONCECA**, brasileira, casada sob o regime de comunhão parcial de bens, empresária, Natural de Imperatriz - MA, Nascida aos 02/11/1983, residente e domiciliada à Rua Beta, 1559 casa B, Bacuri, Imperatriz - MA, CEP:65916-100, portadora da cédula de identidade nº 0001163215993 SESP-MA e CPF: 966.556.233-91 **ÚNICOS** sócios componentes da Sociedade Limitada, denominada **IMPERAMAQ CONSTRUÇÕES E LOCAÇÕES LTDA**, situada à Rua Dom Pedro II, 402, sala 104, Parque do Buriti, Imperatriz - MA, CEP:65916-695, CNPJ: 12.909.926/0001-83, Constituída por contrato social, devidamente arquivado na Junta Comercial do Estado do Maranhão, sob nº 21200725278 em 23 de Novembro de 2010, com posteriores alterações devidamente arquivadas, **RESOLVEM** de comum acordo e na melhor forma de direito, **ALTERAREM** e **CONSOLIDAREM** seu contrato social, conforme as cláusulas abaixo que se obrigam a cumprir:

CLÁUSULA PRIMEIRA: A sociedade passará a exercer as atividades de CONSTRUÇÃO DE RODOVIAS E FERROVIAS (CNAE:4211-1/01), OBRAS DE URBANIZAÇÃO (CNAE:4213-8/00), ATIVIDADES PAISAGÍSTICAS (CNAE:8130-3/00), ALUGUEL DE MÁQUINAS E EQUIPAMENTOS PARA CONSTRUÇÃO SEM OPERADOR, EXCETO ANDAIMES (CNAE:7732-2/01), OBRAS DE TERRAPLENAGEM (CNAE:4313-4/00), CONSTRUÇÃO DE OBRAS DE ARTES ESPECIAS (CNAE:4212-0/00), PINTURA PARA SINALIZAÇÃO EM PISTAS RODOVIÁRIAS E AEROPORTOS (CNAE:4211-1/02), OUTRAS OBRAS DE ENGENHARIA CIVIL NÃO ESPECIFICADAS ANTERIORMENTE, CONSTRUÇÃO DE ESTRUTURAS COM TIRANTES, OBRAS DE CONTENÇÃO, SUBDIVISÃO DE TERRAS COM BENFEITORIAS (CNAE:4299-5/99), ALUGUEL DE MÁQUINAS E EQUIPAMENTOS AGRÍCOLAS SEM OPERADOR (CNAE:7731-4/00), MONTAGEM E INSTALAÇÃO DE SISTEMAS E EQUIPAMENTOS DE ILUMINAÇÃO E SINALIZAÇÃO EM VIAS PÚBLICAS, PORTOS E AEROPORTOS (CNAE:4329-1/04), PERFURAÇÃO E CONSTRUÇÃO DE POÇOS DE ÁGUA (CNAE:4399-1/05), SERVIÇOS ESPECIALIZADOS PARA CONSTRUÇÃO NÃO ESPECIFICADOS ANTERIORMENTE, CONSTRUÇÃO DE FORNOS INDUSTRIAIS, CONSTRUÇÃO DE PARTES DE EDIFÍCIOS, TELHADOS, COBERTURAS, CHAMINÉS, LAREIRAS, CHURRASQUEIRAS, LIMPEZA DE FACHADAS (CNAE:4399-1-99), CONSTRUÇÃO DE ESTAÇÕES E REDES DE DISTRIBUIÇÃO DE ENERGIA ELÉTRICA (CNAE:4221-9/02), INSTALAÇÃO HIDRÁULICAS, SANITÁRIAS E DE GÁS (CNAE:4322-3/01), SERVIÇOS DE PINTURA DE EDIFÍCIOS EM GERAL (CNAE:4330-4/04), OBRAS DE FUNDAÇÕES (CNAE:4391-6/00), CONSTRUÇÃO DE EDIFÍCIOS (CNAE:4120-4/00), OBRAS DE IRRIGAÇÃO (CNAE:4222-7/02), CONSTRUÇÃO DE REDES DE ABASTECIMENTO DE ÁGUA, COLETA DE ESGOTO E CONSTRUÇÃO CORRELATAS, EXCETO OBRAS DE IRRIGAÇÃO (CNAE:4222-7/01), SERVIÇOS DE OPERAÇÃO E FORNECIMENTO DE EQUIPAMENTOS PARA TRANSPORTE E ELEVAÇÃO DE CARGAS E PESSOAS PARA USO EM OBRAS (CNAE:4399-1/04), ATIVIDADES DE MONITORAMENTO DE SISTEMAS DE SEGURANÇA ELETRÔNICO (CNAE:8020-0/01), PERFURAÇÕES E SONDAGENS (CNAE:4312-6/00), OUTRAS OBRAS DE ACABAMENTO DA CONSTRUÇÃO, CHAPISCOS, REBOCOS (CNAE:4330-4/99), CONSTRUÇÃO DE INSTALAÇÕES ESPORTIVAS E RECREATIVAS (CNAE:4299-5/01), COMÉRCIO ATACADISTA DE PRODUTOS E DERIVADOS DE PETRÓLIO (MASSA ASFÁLTICA (CNAE: 4684-2/99), COMÉRCIO VAREJISTA DE FERRAGENS E FERRAMENTAS (CNAE:4744-0/01), COMÉRCIO VAREJISTA DE LUBRIFICANTES (CNAE: 4732-6/00), COMÉRCIO VAREJISTA DE MATERIAL DE CONSTRUÇÃO EM GERAL (CNAE: 4744-0/99),

IMPERAMAQ CONSTRUÇÕES E LOCAÇÕES LTDA

CNPJ: 12.909.926/0001-83

IMPERATRIZ- MA

QUINTA ALTERAÇÃO E CONSOLIDAÇÃO DE CONTRATO SOCIAL, que entre si fazem;



COMÉRCIO DE MATERIAL DE CONSTRUÇÃO NÃO ESPECIFICADO ANTERIORMENTE, ARTEFATOS DE CIMENTO, BOMBAS, PORTÕES (CNAE: 4744-0/05), COMERCIO VAREJISTA ESPECIALIZADO DE ELETRODOMÉSTICO E EQUIPAMENTOS DE ÁUDIO E VÍDEO (CNAE: 4753-9/00), COMERCIO VAREJISTA DE MÓVEIS (CNAE: 4754-7/01), ALUGUEL DE MÁQUINAS E EQUIPAMENTOS COMERCIAIS E INDUSTRIAIS NÃO ESPECIFICADAS ANTERIORMENTE, TURBINAS GERADORES, GUINCHOS, GUINDASTE E EMPILHADEIRAS (CNAE: 7739-0/99), LOCAÇÃO DE AUTOMÓVEIS SEM CONDUTOR (CNAE: 7711-0/00), COMERCIO A VAREJO DE PEÇAS E ACESSÓRIOS NOVOS PARA VEÍCULOS AUTOMOTORES (CNAE: 4530-7/03), COMÉRCIO VAREJISTA ESPECIALIZADO DE PEÇAS E ACESSÓRIOS PARA APARELHOS ELETROELETÔNICOS PARA USO DOMÉSTICO, EXCETO INFORMÁTICA E COMUNICAÇÃO (CNAE: 4757-1/00), INSTALAÇÃO E MANUTENÇÃO DE SISTEMAS CENTRAIS DE AR CONDICIONADO, DE VENTILAÇÃO E REFRIGERAÇÃO (CNAE: 4322-3/02), COMÉRCIO VAREJISTA DE TINTAS E MATERIAIS PARA PINTURA (CNAE:4741-5/00), COMÉRCIO VAREJISTA DE MATERIAL ELÉTRICO (CNAE:4742-3/00), COMÉRCIO VAREJISTA DE MATERIAIS HIDRÁULICOS (CNAE: 4744-0/03), COMÉRCIO VAREJISTA DE CAL, AREIA, PEDRA BRITADA, TIJOLOS E TELHAS (CNAE: 4744-0/04), COMÉRCIO VAREJISTA DE ARTIGOS DE ILUMINAÇÃO (CNAE: 4754-7/03), SERVIÇO DE TRANSPORTE DE PASSAGEIROS - LOCAÇÃO DE AUTOMÓVEIS COM MOTORISTA (CNAE: 4923-0/02), COLETA DE RESÍDUOS NÃO PERIGOSOS (CNAE:3811-4/00), COLETA DE RESÍDUOS PERIGOSOS (CNAE:3812-2/00), PREPARAÇÃO DE CANTEIRO E LIMPEZA DE TERRENO (CNAE:4311-8/02), INSTALAÇÃO E MANUTENÇÃO ELÉTRICA (CNAE:4321-5/00), IMPERMEABILIZAÇÃO EM OBRAS DE ENGENHARIA CIVIL (CNAE:4330-4/01), ADMINISTRAÇÃO DE OBRAS (CNAE:4399-1/01), OBRAS DE ALVENARIA (CNAE:4399-1/03), TRANSPORTE ESCOLAR (CNAE:4924-8/00), SERVIÇOS DE ARQUITETURA (CNAE:7111-1/00), SERVIÇOS DE CARTOGRAFIA, TOPOGRAFIA E GEODESIA (CNAE:7119-7/01), ATIVIDADES DE ESTUDOS GEOLÓGICO (CNAE:7119-7/02), ALUGUEL DE ANDAIMES (CNAE:7732-2/02), LOCAÇÃO DE MÃO DE OBRA TEMPORÁRIA (CNAE:7820-5/00), SERVIÇOS COMBINADOS PARA APOIO A EDIFÍCIOS, EXCETO CONDOMÍNIO PREDIAS (CNAE:8111-7/00), FABRICAÇÃO DE OUTROS PRODUTOS DE MINERAIS - NÃO ESPECIFICADOS ANTERIORMENTE, MASSA ASFÁLTICA (CNAE:2399-1/99), COMÉRCIO ATACADISTA ESPECIALIZADO DE MATERIAIS DE CONSTRUÇÃO NÃO ESPECIFICADOS ANTERIORMENTE, MASSA ASFÁLTICA (CNAE:4679-6/04).

CONSOLIDAÇÃO DE CONTRATO SOCIAL

CLÁUSULA PRIMEIRA: A sociedade gira sob a denominação social de: “**IMPERAMAQ CONSTRUÇÕES E LOCAÇÕES LTDA**”

CLAUSULA SEGUNDA: A Matriz tem sua sede situada na Rua Dom Pedro II, 402, Sala 104, Parque do Buriti, Imperatriz – MA, CEP:65916-695.

CLÁUSULA TERCEIRA: A sociedade exerce as atividades de CONSTRUÇÃO DE RODOVIAS E FERROVIAS (CNAE:4211-1/01), OBRAS DE URBANIZAÇÃO (CNAE:4213-8/00), ATIVIDADES PAISAGÍSTICAS (CNAE:8130-3/00), ALUGUEL DE MÁQUINAS E EQUIPAMENTOS PARA CONSTRUÇÃO SEM OPERADOR, EXCETO ANDAIMES (CNAE:7732-2/01), OBRAS DE TERRAPLENAGEM (CNAE:4313-4/00), CONSTRUÇÃO DE OBRAS DE ARTES ESPECIAS (CNAE:4212-0/00), PINTURA PARA SINALIZAÇÃO EM PISTAS RODOVIÁRIAS E AEROPORTOS (CNAE:4211-1/02),

IMPERAMAQ CONSTRUÇÕES E LOCAÇÕES LTDA

CNPJ: 12.909.926/0001-83

IMPERATRIZ- MA

QUINTA ALTERAÇÃO E CONSOLIDAÇÃO DE CONTRATO SOCIAL, que entre si fazem;

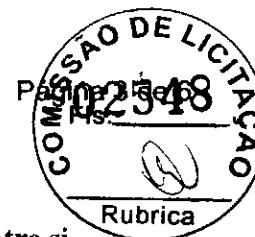

OUTRAS OBRAS DE ENGENHARIA CIVIL NÃO ESPECIFICADAS ANTERIORMENTE, CONSTRUÇÃO DE ESTRUTURAS COM TIRANTES, OBRAS DE CONTENÇÃO, SUBDIVISÃO DE TERRAS COM BENFEITORIAS (CNAE:4299-5/99), ALUGUEL DE MÁQUINAS E EQUIPAMENTOS AGRICOLAS SEM OPERADOR (CNAE:7731-4/00), MONTAGEM E INSTALAÇÃO DE SISTEMAS E EQUIPAMENTOS DE ILUMINAÇÃO E SINALIZAÇÃO EM VIAS PÚBLICAS, PORTOS E AEROPORTOS (CNAE:4329-1/04), PERFURAÇÃO E CONSTRUÇÃO DE POÇOS DE ÁGUA (CNAE:4399-1/05), SERVIÇOS ESPECIALIZADOS PARA CONSTRUÇÃO NÃO ESPECIFICADOS ANTERIORMENTE, CONSTRUÇÃO DE FORNOS INDUSTRIAIS, CONSTRUÇÃO DE PARTES DE EDIFÍCIOS, TELHADOS, COBERTURAS, CHAMINÉS, LAREIRAS, CHURRASQUEIRAS, LIMPEZA DE FACHADAS (CNAE:4399-1-99), CONSTRUÇÃO DE ESTAÇÕES E REDES DE DISTRIBUIÇÃO DE ENERGIA ELÉTRICA (CNAE:4221-9/02), INSTALAÇÃO HIDRÁULICAS, SANITÁRIAS E DE GÁS (CNAE:4322-3/01), SERVIÇOS DE PINTURA DE EDIFÍCIOS EM GERAL (CNAE:4330-4/04), OBRAS DE FUNDAÇÕES (CNAE:4391-6/00), CONSTRUÇÃO DE EDIFÍCIOS (CNAE:4120-4/00), OBRAS DE IRRIGAÇÃO (CNAE:4222-7/02), CONSTRUÇÃO DE REDES DE ABASTECIMENTO DE ÁGUA, COLETA DE ESGOTO E CONSTRUÇÃO CORRELATAS, EXCETO OBRAS DE IRRIGAÇÃO (CNAE:4222-7/01), SERVIÇOS DE OPERAÇÃO E FORNECIMENTO DE EQUIPAMENTOS PARA TRANSPORTE E ELEVAÇÃO DE CARGAS E PESSOAS PARA USO EM OBRAS (CNAE:4399-1/04), ATIVIDADES DE MONITORAMENTO DE SISTEMAS DE SEGURANÇA ELETRÔNICO (CNAE:8020-0/01), PERFURAÇÕES E SONDAGENS (CNAE:4312-6/00), OUTRAS OBRAS DE ACABAMENTO DA CONSTRUÇÃO, CHAPISCOS, REBOCOS (CNAE:4330-4/99), CONSTRUÇÃO DE INSTALAÇÕES ESPORTIVAS E RECREATIVAS (CNAE:4299-5/01), COMÉRCIO ATACADISTA DE PRODUTOS E DERIVADOS DE PETROLIO (MASSA ASFÁLTICA (CNAE: 4684-2/99), COMÉRCIO VAREJISTA DE FERRAGENS E FERRAMENTAS (CNAE:4744-0/01), COMÉRCIO VAREJISTA DE LUBRIFICANTES (CNAE: 4732-6/00), COMÉRCIO VAREJISTA DE MATERIAL DE CONSTRUÇÃO EM GERAL (CNAE: 4744-0/99), COMÉRCIO DE MATERIAL DE CONSTRUÇÃO NÃO ESPECIFICADO ANTERIORMENTE, ARTEFATOS DE CIMENTO, BOMBAS, PORTÕES (CNAE: 4744-0/05), COMERCIO VAREJISTA ESPECIALIZADO DE ELETRODOMÉSTICO E EQUIPAMENTOS DE ÁUDIO E VÍDEO (CNAE: 4753-9/00), COMERCIO VAREJISTA DE MÓVEIS (CNAE: 4754-7/01), ALUGUEL DE MÁQUINAS E EQUIPAMENTOS COMERCIAIS E INDUSTRIAIS NÃO ESPECIFICADAS ANTERIORMENTE, TURBINAS GERADORES, GUINCHOS, GUINDASTE E EMPILHADEIRAS (CNAE: 7739-0/99), LOCAÇÃO DE AUTOMÓVEIS SEM CONDUTOR (CNAE: 7711-0/00), COMERCIO A VAREJO DE PEÇAS E ACESSÓRIOS NOVOS PARA VEÍCULOS AUTOMOTORES (CNAE: 4530-7/03), COMÉRCIO VAREJISTA ESPECIALIZADO DE PEÇAS E ACESSÓRIOS PARA APARELHOS ELETROELETÔNICOS PARA USO DOMÉSTICO, EXCETO INFORMÁTICA E COMUNICAÇÃO (CNAE: 4757-1/00), INSTALAÇÃO E MANUTENÇÃO DE SISTEMAS CENTRAIS DE AR CONDICIONADO, DE VENTILAÇÃO E REFRIGERAÇÃO (CNAE: 4322-3/02), COMÉRCIO VAREJISTA DE TINTAS E MATERIAIS PARA PINTURA (CNAE:4741-5/00), COMÉRCIO VAREJISTA DE MATERIAL ELÉTRICO (CNAE:4742-3/00), COMÉRCIO VAREJISTA DE MATERIAIS HIDRÁULICOS (CNAE: 4744-0/03), COMÉRCIO VAREJISTA DE CAL, AREIA, PEDRA BRITADA, TUILOS E TELHAS (CNAE: 4744-0/04), COMÉRCIO VAREJISTA DE ARTIGOS DE ILUMINAÇÃO (CNAE: 4754-7/03), SERVIÇO DE TRANSPORTE DE PASSAGEIROS - LOCAÇÃO DE AUTOMÓVEIS COM MOTORISTA (CNAE: 4923-0/02), COLETA DE RESÍDUOS NÃO PERIGOSOS (CNAE:3811-4/00), COLETA DE RESÍDUOS PERIGOSOS (CNAE:3812-2/00), PREPARAÇÃO DE CANTEIRO E LIMPEZA DE TERRENO (CNAE:4311-8/02), INSTALAÇÃO E MANUTENÇÃO ELETRICA (CNAE:4321-5/00),

(Handwritten signatures and marks)

IMPERAMAQ CONSTRUÇÕES E LOCAÇÕES LTDA
CNPJ: 12.909.926/0001-83
IMPERATRIZ- MA

QUINTA ALTERAÇÃO E CONSOLIDAÇÃO DE CONTRATO SOCIAL, que entre si
fazem;



IMPERMEABILIZAÇÃO EM OBRAS DE ENGENHARIA CIVIL (CNAE:4330-4/01), ADMINSTRAÇÃO DE OBRAS (CNAE:4399-1/01), OBRAS DE ALVENARIA (CNAE:4399-1/03), TRANSPORTE ESCOLAR (CNAE:4924-8/00), SERVIÇOS DE ARQUITETURA (CNAE:7111-1/00), SERVIÇOS DE CARTOGRAFIA, TOPOGRAFIA E GEODESIA (CNAE:7119-7/01), ATIVIDADES DE ESTUDOS GEOLÓGICO (CNAE:7119-7/02), ALUGUEL DE ANDAIMES (CNAE:7732-2/02), LOCAÇÃO DE MÃO DE OBRA TEMPORÁRIA (CNAE:7820-5/00), SERVIÇOS COMBINADOS PARA APOIO A EDIFÍCIOS, EXCETO CONDOMINIO PREDIAS (CNAE:8111-7/00), FABRICAÇÃO DE OUTROS PRODUTOS DE MINERAIS – NÃO ESPECIFICADOS ANTERIORMENTE, MASSA ASFÁLTICA (CNAE:2399-1/99), COMÉRCIO ATACADISTA ESPECIALIZADO DE MATERIAIS DE CONSTRUÇÃO NÃO ESPECIFICADOS ANTERIORMENTE, MASSA ASFÁLTICA (CNAE:4679-6/04).

CLÁUSULA QUARTA: O início das atividades teve lugar no dia 16/11/2010 conforme contrato de constituição arquivado na Junta Comercial do Estado do Maranhão – JUCEMA, sob o nº 21200725278 e o prazo de duração da sociedade é por tempo indeterminado.

CLAUSULA QUINTA: A sociedade pode a qualquer tempo, abrir ou fechar filial ou outra dependência, mediante alteração contratual assinada por todos os sócios.

CLÁUSULA SEXTA: O capital social é de R\$ 2.000.000,00 (dois milhões de reais), dividido em 400.000 (quatrocentos mil) cotas de R\$ 5,00 (cinco reais) cada uma, totalmente integralizadas em moeda corrente do País, distribuído da seguinte forma:

Nome do Sócio	Nº cotas	% s/capital	Valor
ROBERTO FONCECA SILVA	364.000	91%	1.820.000,00
NERILENE DE ALMEIDA FONCECA	36.000	9%	180.000,00
TOTAL	400.000	100%	2.000.000,00

CLÁUSULA SÉTIMA: A responsabilidade dos sócios é restrita ao valor de suas cotas, mas todos responderão solidariamente pela integralização do capital social.

CLÁUSULA OITAVA: A administração da sociedade caberá ao sócio **ROBERTO FONCECA SILVA** de forma isolada, com os poderes e atribuições de assinar documentos, protocolar documentos perante repartições públicas e empresas privadas, controlar e demitir pessoal, nomear procurador, abrir contas bancárias, autorizado o uso do nome empresarial, vedado, no entanto, em atividades estranhas ao interesse social ou assumir obrigações seja em favor de qualquer dos cotistas ou de terceiros, bem como onerar ou alienar bens imóveis da sociedade, sem autorização do outro sócio.

CLÁUSULA NONA: O Administrador declara, sob as penas da Lei, que não estar impedido de exercer a administração da sociedade, por lei especial, ou em virtude de condenação criminal, ou por se encontrar sob os efeitos dela, a pena que vede, ainda que temporariamente, o acesso a cargos públicos, ou por crime falimentar de prevaricação, peita ou suborno, concussão, peculato, ou contra a economia popular, contra o sistema financeiro nacional, contra as normas de defesa da concorrência, contra as relações de consumo, fé pública ou a propriedade.

CLÁUSULA DÉCIMA: Os sócios no exercício da administração e de cargo na sociedade, terão o direito a uma retirada mensal a título de pró-labore, com valor a ser fixado em comum acordo obedecendo a legislação vigente.

IMPERAMAQ CONSTRUÇÕES E LOCAÇÕES LTDA
CNPJ: 12.909.926/0001-83
IMPERATRIZ- MA



QUINTA ALTERAÇÃO E CONSOLIDAÇÃO DE CONTRATO SOCIAL, que entre si
fazem;

CLÁUSULA DÉCIMA PRIMEIRA: Todo dia 31 de Dezembro de cada ano, será procedido o levantamento do balanço do exercício, sendo os lucros ou prejuízos verificados, serão distribuídos ou suportados pelos sócios na proporção da importância de suas participações nas cotas do capital social da sociedade.

CLÁUSULA DÉCIMA SEGUNDA: As cotas da sociedade são indivisíveis e não poderão ser cedidas ou transferidas a terceiros sem o expresse consentimento do outro sócio, a quem fica assegurado, em igualdade de condições e preço, direito de preferência ao sócio que queira adquiri-las, no caso de um cotista pretender ceder as que possuem.

CLÁUSULA DÉCIMA TERCEIRA: No caso de falecimento de qualquer um dos sócios a sociedade não será extinta ou dissolvida, cabendo ao sócio remanescente, determinar continuando suas operações por seus herdeiros ou sucessores legais, salvo vontade expressa e voluntária dos mesmos de não se vincularem à sociedade, caso em que se fará o balanço de encerramento e proceder-se-á a extinção da sociedade.

Parágrafo Primeiro: Não obstante o pactuado nesta cláusula poderá o sócio remanescente e herdeiros, decidirem de forma diferente, desde que, de forma unânime e não judicial aos herdeiros.

CLÁUSULA DÉCIMA QUARTA: Cabe ao sócio que desejar ceder suas cotas ou retirar-se da sociedade, comunicar aos demais, por escrito, com prazo mínimo de 60 (sessenta) dias, e seus haveres lhe serão reembolsados na modalidade estabelecida na cláusula.

CLÁUSULA DÉCIMA QUINTA: As partes, de comum acordo, elegem o Foro da Comarca de Imperatriz - MA, renunciando-se a qualquer outra, por mais privilegiado que seja, para dirimir qualquer dúvida que possa emergir deste documento.

CLÁUSULA DÉCIMA SEXTA: Ficam assim consolidadas as cláusulas em vigor do contrato social registrado sob nº 21200725278 e suas posteriores alterações.

E por estarem assim justos e contratados, em perfeito acordo de tudo o que neste instrumento particular foi lavrado, as partes obrigam-se a cumprir na sua totalidade o presente contrato, assinando-o em uma via, ficando arquivada e registrada na Junta Comercial do Estado do Maranhão.

IMPERATRIZ- MA, 24 DE FEVEREIRO DE 2022.

ROBERTO FONCECA SILVA

NERILENE DE ALMEIDA FONCECA



ASSINATURA ELETRÔNICA

Certificamos que o ato da empresa IMPERAMAQ CONSTRUCOES E LOCACOES LTDA consta assinado digitalmente por:

IDENTIFICAÇÃO DO(S) ASSINANTE(S)	
CPF/CNPJ	Nome
00456858350	ROBERTO FONCECA SILVA
96655623391	NERILENE DE ALMEIDA FONCECA

CERTIFICO O REGISTRO EM 24/02/2022 18:09 SOB Nº 20220251754.
PROTOCOLO: 220251754 DE 24/02/2022.
CÓDIGO DE VERIFICAÇÃO: 12202535718. CNPJ DA SEDE: 12909926000183.
NIRE: 21200725278. COM EFEITOS DO REGISTRO EM: 24/02/2022.
IMPERAMAQ CONSTRUCOES E LOCACOES LTDA

JUCEMA

LARISSA ROCHA DA SILVA
SECRETÁRIA-GERAL
www.empresafacil.ma.gov.br

CNH Digital

Departamento Nacional de Trânsito

REPÚBLICA REPUBLICANA DO BRASIL		M A	
NOME: MARLENE FONSECA SILVA			
DOC. IDENTIDADE/ORG. EMISSOR/UF: 1.644.940.191-1 - MA			
CPF: 024.346.884-70		DATA NASCIMENTO: 19/04/1974	
FILIAÇÃO: MARLENE FONSECA SILVA			
PERMISSÃO: []		ACC: [] CAT. HAB: []	
Nº REGISTRO: 1966031183		VALIDADE: 31/12/2011	
1966031183		1966031183	
OBSERVAÇÕES:			
ASSINATURA DO PORTADOR			
LOCAL: SÃO LUIS, MA		DATA EMISSÃO: 04/12/2011	
ASSINADO DIGITALMENTE DEPARTAMENTO ESTADUAL DE TRÂNSITO			
114-1001760 MAU-414-4274			
MARANHÃO			
DENATRAN		CONTRAN	

QR-CODE



Documento assinado com certificado digital em conformidade com a Medida Provisória nº 2200-2/2001. Sua validade poderá ser confirmada por meio do programa Assinador Serpro.

As orientações para instalar o Assinador Serpro e realizar a validação do documento digital estão disponíveis em: < <http://www.serpro.gov.br/assinador-digital> >, opção Validar Assinatura.

SERPRO / DENATRAN

(Handwritten marks and signatures)



VÁLIDA EM TODO O TERRITÓRIO NACIONAL 1525554746

NOME MARTINA DE ALMEIDA FONSECA		
DOC. IDENTIDADE/ORG. EMISSOR/UF BRASILIANOS/MA/MA		
CPF 930.316.633-01	DATA NASCIMENTO 02.10.1983	
FILIAÇÃO OSCAR FOMES DE LIMA		
MARTINA ELIANA DE ALMEIDA GONDIM		
PERMISSÃO	ACC	CAT. HAB.
Nº REGISTRO	VALIDADE	REABILITAÇÃO

OBSERVAÇÕES

Martina de A. Fonseca

A SINATURA DO PORTADOR

LOCAL SÃO LUÍS, MA	DATA EMISSÃO 09/10/2007
-----------------------	----------------------------

ASSINADO DIGITALMENTE
DEPARTAMENTO ESTADUAL DE TRÂNSITO

0910472-02
MA100024-1

MARANHÃO

DENATRAN

CONTRAN

QR-CODE

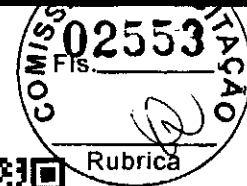

Documento assinado com certificado digital em conformidade com a Medida Provisória nº 2200-2/2001. Sua validade poderá ser confirmada por meio do programa Assinador Serpro.

As orientações para instalar o Assinador Serpro e realizar a validação do documento digital estão disponíveis em: <http://www.serpro.gov.br/assinador-digital>.

SERPRO / SENATRAN

e

U

M

J



REPÚBLICA FEDERATIVA DO BRASIL
CADASTRO NACIONAL DA PESSOA JURÍDICA

NÚMERO DE INSCRIÇÃO 12.909.926/0001-83 MATRIZ	COMPROVANTE DE INSCRIÇÃO E DE SITUAÇÃO CADASTRAL	DATA DE ABERTURA 23/11/2010
---	---	--------------------------------

NOME EMPRESARIAL
IMPERAMAQ CONSTRUCOES E LOCACOES LTDA

TÍTULO DO ESTABELECIMENTO (NOME DE FANTASIA) IMPERAMAQ	PORTE EPP
--	--------------

CÓDIGO E DESCRIÇÃO DA ATIVIDADE ECONÓMICA PRINCIPAL
42.11-1-01 - Construção de rodovias e ferrovias

CÓDIGO E DESCRIÇÃO DAS ATIVIDADES ECONÓMICAS SECUNDÁRIAS

- 23.99-1-99 - Fabricação de outros produtos de minerais não-metálicos não especificados anteriormente
- 38.11-4-00 - Coleta de resíduos não-perigosos
- 38.12-2-00 - Coleta de resíduos perigosos
- 41.20-4-00 - Construção de edifícios
- 42.11-1-02 - Pintura para sinalização em pistas rodoviárias e aeroportos
- 42.12-0-00 - Construção de obras de arte especiais
- 42.13-8-00 - Obras de urbanização - ruas, praças e calçadas
- 42.21-9-02 - Construção de estações e redes de distribuição de energia elétrica
- 42.22-7-01 - Construção de redes de abastecimento de água, coleta de esgoto e construções correlatas, exceto obras de irrigação
- 42.22-7-02 - Obras de irrigação
- 42.99-5-01 - Construção de instalações esportivas e recreativas
- 42.99-5-99 - Outras obras de engenharia civil não especificadas anteriormente
- 43.11-8-02 - Preparação de canteiro e limpeza de terreno
- 43.12-6-00 - Perfurações e sondagens
- 43.13-4-00 - Obras de terraplenagem
- 43.21-5-00 - Instalação e manutenção elétrica
- 43.22-3-01 - Instalações hidráulicas, sanitárias e de gás
- 43.22-3-02 - Instalação e manutenção de sistemas centrais de ar condicionado, de ventilação e refrigeração
- 43.29-1-04 - Montagem e instalação de sistemas e equipamentos de iluminação e sinalização em vias públicas, portos e aeroportos
- 43.30-4-01 - Impermeabilização em obras de engenharia civil

CÓDIGO E DESCRIÇÃO DA NATUREZA JURÍDICA
206-2 - Sociedade Empresária Limitada

LOGRADOURO R DOM PEDRO II	NÚMERO 402	COMPLEMENTO SALA 104
-------------------------------------	----------------------	--------------------------------

CEP 65.916-695	BAIRRO/DISTRITO PARQUE BURITI	MUNICÍPIO IMPERATRIZ	UF MA
--------------------------	---	--------------------------------	-----------------

ENDEREÇO ELETRÔNICO ORTECITZ@HOTMAIL.COM	TELEFONE (99) 9122-0809
--	-----------------------------------

ENTE FEDERATIVO RESPONSÁVEL (EFR)

SITUAÇÃO CADASTRAL ATIVA	DATA DA SITUAÇÃO CADASTRAL 23/11/2010
------------------------------------	---

MOTIVO DE SITUAÇÃO CADASTRAL

SITUAÇÃO ESPECIAL *****	DATA DA SITUAÇÃO ESPECIAL *****
----------------------------	------------------------------------

Aprovado pela Instrução Normativa RFB nº 1.863, de 27 de dezembro de 2018.

Emitido no dia **11/07/2022** às **07:50:45** (data e hora de Brasília).

(Handwritten signatures and marks)



REPÚBLICA FEDERATIVA DO BRASIL

CADASTRO NACIONAL DA PESSOA JURÍDICA



NÚMERO DE INSCRIÇÃO 12.909.926/0001-83 MATRIZ	COMPROVANTE DE INSCRIÇÃO E DE SITUAÇÃO CADASTRAL	DATA DE ABERTURA 23/11/2010
---	---	--------------------------------

NOME EMPRESARIAL IMPERAMAQ CONSTRUCOES E LOCACOES LTDA

CÓDIGO E DESCRIÇÃO DAS ATIVIDADES ECONÔMICAS SECUNDÁRIAS 43.30-4-04 - Serviços de pintura de edifícios em geral 43.30-4-99 - Outras obras de acabamento da construção 43.91-6-00 - Obras de fundações 43.99-1-01 - Administração de obras 43.99-1-03 - Obras de alvenaria 43.99-1-04 - Serviços de operação e fornecimento de equipamentos para transporte e elevação de cargas e pessoas para uso em obras 43.99-1-05 - Perfuração e construção de poços de água 43.99-1-99 - Serviços especializados para construção não especificados anteriormente 45.30-7-03 - Comércio a varejo de peças e acessórios novos para veículos automotores 46.79-6-04 - Comércio atacadista especializado de materiais de construção não especificados anteriormente 46.84-2-99 - Comércio atacadista de outros produtos químicos e petroquímicos não especificados anteriormente 47.32-6-00 - Comércio varejista de lubrificantes 47.41-5-00 - Comércio varejista de tintas e materiais para pintura 47.42-3-00 - Comércio varejista de material elétrico 47.44-0-01 - Comércio varejista de ferragens e ferramentas 47.44-0-03 - Comércio varejista de materiais hidráulicos 47.44-0-04 - Comércio varejista de cal, areia, pedra britada, tijolos e telhas 47.44-0-05 - Comércio varejista de materiais de construção não especificados anteriormente 47.44-0-99 - Comércio varejista de materiais de construção em geral 47.53-9-00 - Comércio varejista especializado de eletrodomésticos e equipamentos de áudio e vídeo

CÓDIGO E DESCRIÇÃO DA NATUREZA JURÍDICA 206-2 - Sociedade Empresária Limitada
--

LOGRADOURO R DOM PEDRO II	NÚMERO 402	COMPLEMENTO SALA 104
------------------------------	---------------	-------------------------

CEP 65.916-695	BAIRRO/DISTRITO PARQUE BURITI	MUNICÍPIO IMPERATRIZ	UF MA
-------------------	----------------------------------	-------------------------	----------

ENDEREÇO ELETRÔNICO ORTECITZ@HOTMAIL.COM	TELEFONE (99) 9122-0809
---	----------------------------

ENTE FEDERATIVO RESPONSÁVEL (EFR) *****
--

SITUAÇÃO CADASTRAL ATIVA	DATA DA SITUAÇÃO CADASTRAL 23/11/2010
-----------------------------	--

MOTIVO DE SITUAÇÃO CADASTRAL

SITUAÇÃO ESPECIAL *****	DATA DA SITUAÇÃO ESPECIAL *****
----------------------------	------------------------------------

Aprovado pela Instrução Normativa RFB nº 1.863, de 27 de dezembro de 2018.

Emitido no dia 11/07/2022 às 07:50:45 (data e hora de Brasília).

Página: 2/3



REPÚBLICA FEDERATIVA DO BRASIL
CADASTRO NACIONAL DA PESSOA JURÍDICA



NÚMERO DE INSCRIÇÃO 12.909.926/0001-83 MATRIZ	COMPROVANTE DE INSCRIÇÃO E DE SITUAÇÃO CADASTRAL	DATA DE ABERTURA 23/11/2010
---	---	--------------------------------

NOME EMPRESARIAL IMPERAMAQ CONSTRUCOES E LOCACOES LTDA

CÓDIGO E DESCRIÇÃO DAS ATIVIDADES ECONÔMICAS SECUNDÁRIAS 47.54-7-01 - Comércio varejista de móveis 47.54-7-03 - Comércio varejista de artigos de iluminação 47.57-1-00 - Comércio varejista especializado de peças e acessórios para aparelhos eletroeletrônicos para uso doméstico, exceto informática e comunicação 49.23-0-02 - Serviço de transporte de passageiros - locação de automóveis com motorista 49.24-8-00 - Transporte escolar 71.11-1-00 - Serviços de arquitetura 71.19-7-01 - Serviços de cartografia, topografia e geodésia 71.19-7-02 - Atividades de estudos geológicos 77.11-0-00 - Locação de automóveis sem condutor 77.31-4-00 - Aluguel de máquinas e equipamentos agrícolas sem operador 77.32-2-01 - Aluguel de máquinas e equipamentos para construção sem operador, exceto andaimes 77.32-2-02 - Aluguel de andaimes 77.39-0-99 - Aluguel de outras máquinas e equipamentos comerciais e industriais não especificados anteriormente, sem operador 78.20-5-00 - Locação de mão-de-obra temporária 80.20-0-01 - Atividades de monitoramento de sistemas de segurança eletrônico 81.11-7-00 - Serviços combinados para apoio a edifícios, exceto condomínios prediais 81.30-3-00 - Atividades paisagísticas
--

CÓDIGO E DESCRIÇÃO DA NATUREZA JURÍDICA 206-2 - Sociedade Empresária Limitada
--

LOGRADOURO R DOM PEDRO II	NÚMERO 402	COMPLEMENTO SALA 104
------------------------------	---------------	-------------------------

CEP 65.916-695	BAIRRO/DISTRITO PARQUE BURITI	MUNICÍPIO IMPERATRIZ	UF MA
-------------------	----------------------------------	-------------------------	----------

ENDEREÇO ELETRÔNICO ORTECITZ@HOTMAIL.COM	TELEFONE (99) 9122-0809
---	----------------------------

ENTE FEDERATIVO RESPONSÁVEL (EFR) *****
--

SITUAÇÃO CADASTRAL ATIVA	DATA DA SITUAÇÃO CADASTRAL 23/11/2010
-----------------------------	--

MOTIVO DE SITUAÇÃO CADASTRAL

SITUAÇÃO ESPECIAL *****	DATA DA SITUAÇÃO ESPECIAL *****
----------------------------	------------------------------------

Aprovado pela Instrução Normativa RFB nº 1.863, de 27 de dezembro de 2018.

Emitido no dia 11/07/2022 às 07:50:45 (data e hora de Brasília).

Página: 3/3

(Handwritten signatures and marks)



BRASIL
(HTTPS://GOV.BR)

Confirmação da Autenticidade de Certidões

Resultado da Confirmação de Autenticidade de Certidão

CNPJ: 12.909.926/0001-83

Código de Controle: B7F2.8454.12A4.5E17

Data da Emissão: 11/07/2022

Hora da Emissão: 08:29:16

Tipo Certidão: Positiva com Efeitos de Negativa

Certidão Positiva com Efeitos de Negativa emitida em 11/07/2022, com validade até 07/01/2023.

Nova consulta (</Servicos/certidaointernet/PJ/Autenticidade/Confirmar>)



e



MINISTÉRIO DA FAZENDA
Secretaria da Receita Federal do Brasil
Procuradoria-Geral da Fazenda Nacional



**CERTIDÃO POSITIVA COM EFEITOS DE NEGATIVA DE DÉBITOS RELATIVOS AOS TRIBUTOS
FEDERAIS E À DÍVIDA ATIVA DA UNIÃO**

Nome: **IMPERAMAQ CONSTRUCOES E LOCACOES LTDA**
CNPJ: **12.909.926/0001-83**

Ressalvado o direito de a Fazenda Nacional cobrar e inscrever quaisquer dívidas de responsabilidade do sujeito passivo acima identificado que vierem a ser apuradas, é certificado que:

1. constam débitos administrados pela Secretaria da Receita Federal do Brasil (RFB) com exigibilidade suspensa nos termos do art. 151 da Lei nº 5.172, de 25 de outubro de 1966 - Código Tributário Nacional (CTN), ou objeto de decisão judicial que determina sua desconsideração para fins de certificação da regularidade fiscal, ou ainda não vencidos; e
2. não constam inscrições em Dívida Ativa da União (DAU) na Procuradoria-Geral da Fazenda Nacional (PGFN).

Conforme disposto nos arts. 205 e 206 do CTN, este documento tem os mesmos efeitos da certidão negativa.

Esta certidão é válida para o estabelecimento matriz e suas filiais e, no caso de ente federativo, para todos os órgãos e fundos públicos da administração direta a ele vinculados. Refere-se à situação do sujeito passivo no âmbito da RFB e da PGFN e abrange inclusive as contribuições sociais previstas nas alíneas 'a' a 'd' do parágrafo único do art. 11 da Lei nº 8.212, de 24 de julho de 1991.

A aceitação desta certidão está condicionada à verificação de sua autenticidade na Internet, nos endereços <<http://rfb.gov.br>> ou <<http://www.pgfn.gov.br>>.

Certidão emitida gratuitamente com base na Portaria Conjunta RFB/PGFN nº 1.751, de 2/10/2014.
Emitida às 08:29:16 do dia 11/07/2022 <hora e data de Brasília>.
Válida até 07/01/2023.

Código de controle da certidão: **B7F2.8454.12A4.5E17**
Qualquer rasura ou emenda invalidará este documento.

(Handwritten signatures and marks)



Certidão Negativa de Débito



Resultado da Validação da Certidão Negativa de Débito

CERTIDÃO VÁLIDA!

Nº da Certidão: 121506/22
Data de Validade: 08/11/2022
Data de Emissão: 11/07/2022 08:10:38
Inscrição Estadual: 123482925
CPF/CNPJ: 12909926000183
Razão Social: IMPERAMAQ CONSTRUCOES E LOCACOES LTDA





**GOVERNO DO ESTADO DO MARANHÃO
SECRETARIA DE ESTADO DA FAZENDA**



CERTIDÃO NEGATIVA DE DÉBITO

Nº Certidão: 121506/22

Data da

11/07/2022 08:10:38

Inscrição Estadual: 123482925

CPF/CNPJ: 12909926000183

Razão Social: IMPERAMAQ CONSTRUCOES E LOCACOES LTDA

Endereço: RUA DOM PEDRO II, 402 SALA 104 CEP: 65916695 - PARQUE BURITI

Telefone: (99)91220809

Município: IMPERATRIZ

UF: MA

Certificamos que, após a realização das consultas procedidas no sistema desta Secretaria, substanciado pelos artigos 240 a 242, da lei nº 7.799, de 19/12/2002 e disposto no artigo 205 da lei nº 5.172, de 25 de outubro de 1966 (Código Tributário Nacional), não constam débitos relativos aos tributos estaduais, administrados por esta Secretaria, em nome do sujeito passivo acima identificado. Ressalvado, todavia, à Fazenda Pública Estadual o direito da cobrança de dívidas que venham a ser apuradas e não alcançadas pela decadência.

Validade da Certidão: 120 (cento e vinte) dias: 08/11/2022.

A autenticidade desta certidão deverá ser confirmada no endereço:

<http://portal.sefaz.ma.gov.br/>, clicando no item "Certidões" e em seguida em "Validação de Certidão Negativa de Débito".

CERTIDÃO EMITIDA GRATUITAMENTE.

Data Impressão: 11/07/2022 08:10:38



CERTIDÃO Negativa de Dívida Ativa



Resultado da Validação da Certidão Negativa Dívida Ativa de Dívida Ativa

CERTIDÃO VÁLIDA!

Nº da Certidão: 049023/22

Data de Validade: 08/11/2022

Data de Emissão: 11/07/2022 08:11:39

Inscrição Estadual: 123482925

CPF/CNPJ: 12909926000183

Razão Social: IMPERAMAQ CONSTRUÇOES E LOCAÇOES LTDA





**GOVERNO DO ESTADO DO MARANHÃO
SECRETARIA DE ESTADO DA FAZENDA**

CERTIDÃO NEGATIVA DE DÍVIDA ATIVA

Nº Certidão: 049023/22

Data da

11/07/2022 08:11:39

Inscrição Estadual: 123482925

CPF/CNPJ: 12909926000183

Razão Social: IMPERAMAQ CONSTRUCOES E LOCACOES LTDA

Endereço: RUA DOM PEDRO II, 402 SALA 104 CEP: 65916695 - PARQUE BURITI

Telefone: (99)91220809

Município: IMPERATRIZ

UF: MA

Certificamos que, após a realização das consultas procedidas no sistema desta Secretaria e na forma do disposto do artigo 156, da lei nº 2.231, de 29/12/1962, substanciado pelos artigos 240 a 242 da lei nº 7.799, de 19/12/2002, bem como prescreve o artigo 205 da lei nº 5.172, de 25 de outubro de 1966 (Código Tributário Nacional) não constam débitos inscritos na Dívida Ativa, em nome do sujeito passivo acima identificado.

Validade da Certidão: 120 (cento e vinte) dias: 08/11/2022.

A autenticidade desta certidão deverá ser confirmada no endereço:

<http://portal.sefaz.ma.gov.br/>, clicando no item "Certidões" e em seguida em "Validação de Certidão Negativa de Dívida Ativa".

CERTIDÃO EMITIDA GRATUITAMENTE.

Data Impressão: 11/07/2022 08:11:39



PREFEITURA DE IMPERATRIZ
SECRETARIA DE PLANEJAMENTO, FAZENDA E GESTÃO ORÇAMENTARIA - SEFAZGO
CNPJ: 06.158.455/0001-16
Rua Godofredo Viana 722/738, Centro CEP: 65901-480 - Imperatriz-MA



31/08/2022 15:50:3

CERTIDÃO NEGATIVA DE DÉBITOS-CND Nº 14597/2022
AUTENTICAÇÃO:XUWH-SZJ4

A Prefeitura do Município de Imperatriz - MA, por intermédio do departamento arrecadação, **CERTIFICA**, a pedido da pessoa interessada, que o contribuinte **IMPERAMAQ CONSTRUÇÕES E LOCAÇÕES LTDA**, devidamente Inscrito(a) sob o CNPJ **12.909.926/0001-83** abaixo qualificado, encontra-se em situação regular perante **FAZENDA PÚBLICA MUNICIPAL DO MUNICÍPIO DE IMPERATRIZ**, não constando débitos referentes a Tributos municipais, inscritos ou não em **Dívida Ativa**, até a presente data.

Reserva-se o direito de a Fazenda Municipal inscrever e cobrar débitos posteriormente comprovados, ou que venham a ser apurados, hipótese prevista no Código Tributário Municipal CTM e prerrogativa legal prevista no artigo 149 da Lei Federal nº5.172/1966.

DADOS DA EMPRESA:

CNPJ: 12.909.926/0001-83

Razão Social: IMPERAMAQ CONSTRUÇÕES E LOCAÇÕES LTDA

Endereço: RUA DOM PEDRO II, 402 SALA 104 PARQUE BURITI

Inscrição: 931675-5

Enquadramento: ISS SIMPLES NACIONAL

Data de Início: 23/11/2010

Atividade Principal: 4211101-CONSTRUÇÃO DE RODOVIAS E FERROVIAS

Nome Fantasia: IMPERAMAQ

A Referida Certidão terá validade até **13/09/2022**.

IMPERATRIZ-MA, 15/07/2022.



PREFEITURA DE IMPERATRIZ
SECRETARIA DE PLANEJAMENTO, FAZENDA E GESTÃO ORÇAMENTARIA - SEFAZGO
CNPJ: 06.158.455/0001-16
Rua Godofredo Viana 722/738, Centro CEP: 65901-480 - Imperatriz-MA



15/07/2022 05:38:54
USUÁRIO:ANONYMOUS

CERTIDÃO NEGATIVA DE DÉBITOS-CND Nº 14597/2022
AUTENTICAÇÃO:XUWH-SZJ4

A Prefeitura do Município de Imperatriz - MA, por intermédio do departamento de arrecadação, **CERTIFICA**, a pedido da pessoa interessada, que o contribuinte **IMPERAMAQ CONSTRUÇOES E LOCACOES LTDA**, devidamente Inscrito(a) sob o CNPJ **12.909.926/0001-83** abaixo qualificado, encontra-se em situação regular perante a FAZENDA PÚBLICA MUNICIPAL DO MUNICÍPIO DE IMPERATRIZ, não constando débitos referentes a Tributos municipais, inscritos ou não em **Dívida Ativa**, até a presente data.

Reserva-se o direito de a Fazenda Municipal inscrever e cobrar débitos posteriormente comprovados, ou que venham a ser apurados, hipótese prevista no Código Tributário Municipal - CTM e prerrogativa legal prevista no artigo 149 da Lei Federal nº5.172/1966.

DADOS DA EMPRESA:

CNPJ: 12.909.926/0001-83

Razão Social: IMPERAMAQ CONSTRUÇOES E LOCACOES LTDA

Endereço: RUA DOM PEDRO II, 402 SALA 104 PARQUE BURITI

Inscrição: 931675-5

Enquadramento: ISS SIMPLES NACIONAL

Data de Início: 23/11/2010

Atividade Principal: 4211101-CONSTRUCAO DE RODOVIAS E FERROVIAS

Nome Fantasia: IMPERAMAQ

A Referida Certidão terá validade até **13/09/2022**.

IMPERATRIZ-MA, 15/07/2022.



Dúvidas mais Frequentes | Início | V - 1

Histórico do Empregador

O Histórico do Empregador apresenta os registros dos CRF concedidos nos últimos 24 meses, conforme Manual de Orientações Regularidade do Empregador.

Inscrição: 12.909.926/0001-83

Razão social: IMPERAMAQ CONSTRUCOES E LOCACOES LTDA

Nome fantasia: IMPERAMAQ

Data de Emissão/Leitura	Data de Validade	Número do CRF
26/08/2022	26/08/2022 a 24/09/2022	2022082601241002499324
07/08/2022	07/08/2022 a 05/09/2022	2022080701062750072956
19/07/2022	19/07/2022 a 17/08/2022	2022071901315405642757
30/06/2022	30/06/2022 a 29/07/2022	2022063001350862121589
11/06/2022	11/06/2022 a 10/07/2022	2022061101203654119119
23/05/2022	23/05/2022 a 21/06/2022	2022052301051400754730
04/05/2022	04/05/2022 a 02/06/2022	2022050401214983009382
15/04/2022	15/04/2022 a 14/05/2022	2022041501303401863100
27/03/2022	27/03/2022 a 25/04/2022	2022032700575359094496
08/03/2022	08/03/2022 a 06/04/2022	2022030801244071358120
17/02/2022	17/02/2022 a 18/03/2022	2022021701292109369996
29/01/2022	29/01/2022 a 27/02/2022	2022012904553308420196
31/12/2021	31/12/2021 a 29/01/2022	2021123101383619964383
12/12/2021	12/12/2021 a 10/01/2022	2021121201194318757754
23/11/2021	23/11/2021 a 22/12/2021	2021112301391025320100
04/11/2021	04/11/2021 a 03/12/2021	2021110401351160271560
16/10/2021	16/10/2021 a 14/11/2021	2021101601383065313053
27/09/2021	27/09/2021 a 26/10/2021	2021092701114150051903
08/09/2021	08/09/2021 a 07/10/2021	2021090801204896663243
20/08/2021	20/08/2021 a 18/09/2021	2021082001370479374907
01/08/2021	01/08/2021 a 30/08/2021	2021080101191477382340
14/04/2021	14/04/2021 a 11/08/2021	2021041401454178235958
26/03/2021	26/03/2021 a 24/04/2021	2021032601443665027806
07/03/2021	07/03/2021 a 05/04/2021	2021030701054659513778
16/02/2021	16/02/2021 a 17/03/2021	2021021601404836071485
28/01/2021	28/01/2021 a 26/02/2021	2021012802234332985125
09/01/2021	09/01/2021 a 07/02/2021	2021010902380913761038
21/12/2020	21/12/2020 a 19/01/2021	2020122103244867416495
02/12/2020	02/12/2020 a 31/12/2020	2020120202290570453755
13/11/2020	13/11/2020 a 12/12/2020	2020111302401212424971

Data de
Emissão/Leitura

Data de Validade

Número do CRF

25/10/2020	25/10/2020 a 23/11/2020	2020102502535493324061
06/10/2020	06/10/2020 a 04/11/2020	2020100602485035787055
17/09/2020	17/09/2020 a 16/10/2020	2020091704522369890265



Resultado da consulta em 31/08/2022 15:53:22



CAIXA

CAIXA ECONÔMICA FEDERAL

**Certificado de Regularidade
do FGTS - CRF**

Inscrição: 12.909.926/0001-83

Razão Social: IMPERAMAQ CONSTRUCOES E LOCACOES LTDA

Endereço: R DOM PEDRO II 402 SL 104 / PARQUE BURITI / IMPERATRIZ / MA /
65916-695

A Caixa Econômica Federal, no uso da atribuição que lhe confere o Art. 7, da Lei 8.036, de 11 de maio de 1990, certifica que, nesta data, a empresa acima identificada encontra-se em situação regular perante o Fundo de Garantia do Tempo de Serviço - FGTS.

O presente Certificado não servirá de prova contra cobrança de quaisquer débitos referentes a contribuições e/ou encargos devidos, decorrentes das obrigações com o FGTS.

Validade: 07/08/2022 a 05/09/2022

Certificação Número: 2022080701062750072956

Informação obtida em 17/08/2022 10:18:40

A utilização deste Certificado para os fins previstos em Lei esta condicionada a verificação de autenticidade no site da Caixa:
www.caixa.gov.br

[Handwritten signatures and marks]



PODERA JUDICIÁRIO
JUSTIÇA DO TRABALHO



CERTIDÃO NEGATIVA DE DÉBITOS TRABALHISTAS

Nome: IMPERAMAQ CONSTRUCOES E LOCACOES LTDA (MATRIZ E FILIAIS)
CNPJ: 12.909.926/0001-83
Certidão n°: 21784569/2022
Expedição: 11/07/2022, às 08:30:34
Validade: 07/01/2023 - 180 (cento e oitenta) dias, contados da data de sua expedição.

Certifica-se que **IMPERAMAQ CONSTRUCOES E LOCACOES LTDA (MATRIZ E FILIAIS)**, inscrito(a) no CNPJ sob o n° **12.909.926/0001-83**, **NÃO CONSTA** como inadimplente no Banco Nacional de Devedores Trabalhistas. Certidão emitida com base nos arts. 642-A e 883-A da Consolidação das Leis do Trabalho, acrescentados pelas Leis ns.º 12.440/2011 e 13.467/2017, e no Ato 01/2022 da CGJT, de 21 de janeiro de 2022. Os dados constantes desta Certidão são de responsabilidade dos Tribunais do Trabalho.

No caso de pessoa jurídica, a Certidão atesta a empresa em relação a todos os seus estabelecimentos, agências ou filiais.

A aceitação desta certidão condiciona-se à verificação de sua autenticidade no portal do Tribunal Superior do Trabalho na Internet (<http://www.tst.jus.br>).

Certidão emitida gratuitamente.

INFORMAÇÃO IMPORTANTE

Do Banco Nacional de Devedores Trabalhistas constam os dados necessários à identificação das pessoas naturais e jurídicas inadimplentes perante a Justiça do Trabalho quanto às obrigações estabelecidas em sentença condenatória transitada em julgado ou em acordos judiciais trabalhistas, inclusive no concernente aos recolhimentos previdenciários, a honorários, a custas, a emolumentos ou a recolhimentos determinados em lei; ou decorrentes de execução de acordos firmados perante o Ministério Público do Trabalho, Comissão de Conciliação Prévia ou demais títulos que, por disposição legal, contiver força executiva.

R



FORUM JUDICIÁRIO
JUSTIÇA DO TRABALHO



CERTIDÃO NEGATIVA DE DÉBITOS TRABALHISTAS

Nome: IMPERAMAQ CONSTRUCOES E LOCACOES LTDA (MATRIZ E FILIAIS)

CNPJ: 12.909.926/0001-83

Certidão nº: 21784569/2022

Expedição: 11/07/2022, às 08:30:34

Validade: 07/01/2023 - 180 (cento e oitenta) dias, contados da data de sua expedição.

Certifica-se que **IMPERAMAQ CONSTRUCOES E LOCACOES LTDA (MATRIZ E FILIAIS)**, inscrito(a) no CNPJ sob o nº **12.909.926/0001-83**, **NÃO CONSTA** como inadimplente no Banco Nacional de Devedores Trabalhistas. Certidão emitida com base nos arts. 642-A e 883-A da Consolidação das Leis do Trabalho, acrescentados pelas Leis ns.º 12.440/2011 e 13.467/2017, e no Ato 01/2022 da CGJT, de 21 de janeiro de 2022. Os dados constantes desta Certidão são de responsabilidade dos Tribunais do Trabalho.

No caso de pessoa jurídica, a Certidão atesta a empresa em relação a todos os seus estabelecimentos, agências ou filiais.

A aceitação desta certidão condiciona-se à verificação de sua autenticidade no portal do Tribunal Superior do Trabalho na Internet (<http://www.tst.jus.br>).

Certidão emitida gratuitamente.

INFORMAÇÃO IMPORTANTE

Do Banco Nacional de Devedores Trabalhistas constam os dados necessários à identificação das pessoas naturais e jurídicas inadimplentes perante a Justiça do Trabalho quanto às obrigações estabelecidas em sentença condenatória transitada em julgado ou em acordos judiciais trabalhistas, inclusive no concernente aos recolhimentos previdenciários, a honorários, a custas, a emolumentos ou a recolhimentos determinados em lei; ou decorrentes de execução de acordos firmados perante o Ministério Público do Trabalho, Comissão de Conciliação Prévia ou demais títulos que, por disposição legal, contiver força executiva.

(Assinaturas manuscritas)



MINISTÉRIO DO TRABALHO E PREVIDÊNCIA
SECRETARIA DE TRABALHO
Coordenação-Geral de Recursos



CERTIDÃO DE DÉBITOS TRABALHISTAS
NEGATIVA

EMPREGADOR: IMPERAMAQ CONSTRUCOES E LOCACOES LTDA

INSCRIÇÃO: 12.909.926/0001-83

DATA E HORA DA EMISSÃO: 11/07/2022, às 08:32:34, conforme horário oficial de Brasília

CERTIFICA-SE, de acordo com as informações registradas no sistema de Controle de Processos de Multas e Recursos que, nesta data, **NÃO CONSTAM** débitos decorrentes de autuações em face do empregador acima identificado.

1. Esta certidão abrange todos os estabelecimentos do empregador.
2. A presente certidão não modifica a situação do empregador que conste do cadastro previsto na Portaria Interministerial MTE/SDH n° 2, de 12 de maio de 2011, que disciplina o Cadastro de Empregadores que tenham submetido trabalhadores a condições análogas a de escravo.
3. Conforme artigo 103, § 2º da Portaria MTP n° 667/2021, a certidão ora instituída refletirá sempre a última situação ocorrida em cadastros administrativos pelo emitente, de modo que, havendo processos enviados à Procuradoria da Fazenda Nacional - PFN, quanto a estes, poderá ser obtida certidão específica perante aquele órgão, visando a demonstrar a situação atualizada dos mesmos.
4. Expedida com base na Portaria MTP n° 667, de 8 de novembro de 2021. Emitida gratuitamente.



Dados para conferência da autenticidade desta certidão:

Endereço: <https://eprocesso.sit.trabalho.gov.br/Certidao/Validar>

Código: VFJJ2W3UWT

A autenticidade também pode ser verificada a partir do QR Code ao lado.



PREFEITURA DE IMPERATRIZ

SECRETARIA DE PLANEJAMENTO, FAZENDA E GESTÃO ORÇAMENTARIA - SEFAZGO

CNPJ: 06.158.455/0001-16

Rua Godofredo Viana 722/738, Centro CEP: 65801-480 - Imperatriz-MA



ALVARÁ

ALVARÁ DE LOCALIZAÇÃO E FUNCIONAMENTO 2022

2742/2022

Insc. Municipal

931675

CNPJ

12.909.926/0001-83

Data da Constituição

23/11/2010

Nome/Razão Social

IMPERAMAQ CONSTRUCOES E LOCACOES LTDA

Denominação Comercial

IMPERAMAQ

Natureza Jurídica

206-2 SOCIEDADE EMPRESÁRIA LIMITAD.

Vinculação

ENTIDADES EMPRESARIAIS

ATIVIDADE ECONÔMICA

Atividade Principal

4211101-CONSTRUCAO DE RODOVIAS E FERROVIAS

Atividades Secundárias

4120400 - CONSTRUCAO DE EDIFICIOS

4211102 - PINTURA PARA SINALIZACAO EM PISTAS RODOVIARIAS E AEROPORTOS

4212000 - CONSTRUCAO DE OBRAS DE ARTE ESPECIAIS

4213800 - OBRAS DE URBANIZACAO - RUAS, PRACAS E CALCADAS

4221902 - CONSTRUCAO DE ESTACOES E REDES DE DISTRIBUICAO DE ENERGIA ELETRICA

4222701 - CONSTRUCAO DE REDES DE ABASTECIMENTO DE AGUA, COLETA DE ESGOTO E CONSTRUCOES CORRELATAS, EXCETO OBRAS DE IRRIGACAO

4222702 - OBRAS DE IRRIGACAO

Data de Início

23/11/2010

LOCALIZAÇÃO

Logradouro

RUA DOM PEDRO II

Número

402

Complemento

SALA 104

Quadra

Bairro

PARQUE BURITI

Data de Cadastro

Validade

28/02/2023

Código de Autenticação

YLFD-ENH5

Informações Adicionais

IMPERATRIZ-MA, 30/05/2022

O PRESENTE ALVARÁ DEVERÁ SER AFIXADO EM LOCAL BEM VISÍVEL À FISCALIZAÇÃO

30/05/2022 11:56:48



11/07/2022 08:42:12

Comprovante de Inscrição Municipal

CADASTRO MUNICIPAL

Insc. Municipal: 931675-5 **Situação:** ATIVA
Razão social: IMPERAMAQ CONSTRUCOES E LOCACOES LTDA
Nome Fantasia: IMPERAMAQ
Insc. Junta Com.:
 CNPJ: 12.909.926/0001-83
Insc. Estadual: 123482925
Vinculação: ENTIDADES EMPRESARIAIS
Natureza Jurídica: 206-2 SOCIEDADE EMPRESÁRIA LIMITADA
Classificação: MICRO EMPRESA
Data de Inclusão:
 Data de início: 23/11/2010
 MEI: NÃO
 Isento ISSQN: NÃO
 Isento Alvará: NÃO
Data de Constituição: 23/11/2010

ENDEREÇOS

Tipo	Logradouro	Número	Bairro	Cidade
COMERCIAL	RUA DOM PEDRO II	402	PARQUE BURITI	IMPERATRIZ-MA

INTEGRANTES QSA

Resp. Legal	CPF/CNPJ	Nome/Razão Social	% Sociedade	Data Adesão	Data Saída
	966.556.233-91	NERILENE DE ALMEIDA FONCECA	9	23/11/2010	
	004.568.583-50	ROBERTO FONCECA SILVA	91	23/11/2010	



11/07/2022 08:42:12

Comprovante de Inscrição Municipal

ATIVIDADES CNAE

Principal	Descrição da Atividade	Base de Cálculo	Data Inclusão	Data Encerramento
X	CONSTRUCAO DE RODOVIAS E FERROVIAS	1	23/11/2010	
	ATIVIDADES PAISAGISTICAS	1	23/11/2010	
	ATIVIDADES DE MONITORAMENTO DE SISTEMAS DE SEGURANCA ELETRONICO	1	23/11/2010	
	ALUGUEL DE OUTRAS MAQUINAS E EQUIPAMENTOS COMERCIAIS E INDUSTRIAIS NAO ESPECIFICADOS ANTERIORMENTE, SEM OPERADOR	1	23/11/2010	
	ALUGUEL DE MAQUINAS E EQUIPAMENTOS PARA CONSTRUCAO SEM OPERADOR, EXCETO ANDAIMES	1	23/11/2010	
	ALUGUEL DE MAQUINAS E EQUIPAMENTOS AGRICOLAS SEM OPERADOR	1	23/11/2010	
	LOCACAO DE AUTOMOVEIS SEM CONDUTOR	1	23/11/2010	
	SERVICO DE TRANSPORTE DE PASSAGEIROS - LOCACAO DE AUTOMOVEIS COM MOTORISTA	1	23/11/2010	
	COMERCIO VAREJISTA ESPECIALIZADO DE PECAS E ACESSORIOS PARA APARELHOS ELETROELETRONICOS PARA USO DOMESTICO EXCETO INFORMATICA E COMUNICACAO	1	23/11/2010	
	COMERCIO VAREJISTA DE ARTIGOS DE ILUMINACAO	1	23/11/2010	
	COMERCIO VAREJISTA DE MOVEIS	1	23/11/2010	
	COMERCIO VAREJISTA ESPECIALIZADO DE ELETRODOMESTICOS E EQUIPAMENTOS DE AUDIO E VIDEO	1	23/11/2010	
	COMERCIO VAREJISTA DE MATERIAIS DE CONSTRUCAO EM GERAL	1	23/11/2010	
	COMERCIO VAREJISTA DE MATERIAIS DE CONSTRUCAO NAO ESPECIFICADOS ANTERIORMENTE	1	23/11/2010	
	COMERCIO VAREJISTA DE CAL, AREIA, PEDRA BRITADA, TIJOLOS E TELHAS	1	23/11/2010	
	COMERCIO VAREJISTA DE MATERIAIS HIDRAULICOS	1	23/11/2010	
	COMERCIO VAREJISTA DE FERRAGENS E FERRAMENTAS	1	23/11/2010	
	COMERCIO VAREJISTA DE MATERIAL ELETRICO	1	23/11/2010	
	COMERCIO VAREJISTA DE TINTAS E MATERIAIS PARA PINTURA	1	23/11/2010	
	COMERCIO VAREJISTA DE LUBRIFICANTES	1	23/11/2010	
	COMERCIO ATACADISTA DE OUTROS PRODUTOS QUIMICOS E PETROQUIMICOS NAO ESPECIFICADOS ANTERIORMENTE	1	23/11/2010	
	COMERCIO A VAREJO DE PECAS E ACESSORIOS NOVOS PARA VEICULOS AUTOMOTORES	1	23/11/2010	
	SERVICOS ESPECIALIZADOS PARA CONSTRUCAO NAO ESPECIFICADOS ANTERIORMENTE	1	23/11/2010	
	PERFURACAO E CONSTRUCAO DE POCOS DE AGUA	1	23/11/2010	
	SERVICOS DE OPERACAO E FORNECIMENTO DE EQUIPAMENTOS PARA TRANSPORTE E ELEVACAO DE CARGAS E PESSOAS PARA USO EM OBRAS	1	23/11/2010	
	OBRAS DE FUNDACOES	1	23/11/2010	
	OUTRAS OBRAS DE ACABAMENTO DA CONSTRUCAO	1	23/11/2010	
	SERVICOS DE PINTURA DE EDIFICIOS EM GERAL	1	23/11/2010	
	MONTAGEM E INSTALACAO DE SISTEMAS E EQUIPAMENTOS DE ILUMINACAO E SINALIZACAO EM VIAS PUBLICAS, PORTOS E AEROPORTOS	1	23/11/2010	
	INSTALACAO E MANUTENCAO DE SISTEMAS CENTRAIS DE AR CONDICIONADO, DE VENTILACAO E REFRIGERACAO	1	23/11/2010	
	INSTALACOES HIDRAULICAS, SANITARIAS E DE GAS	1	23/11/2010	
	OBRAS DE TERRAPLENAGEM	1	23/11/2010	
	PERFURACOES E SONDAGENS	1	23/11/2010	



11/07/2022 08:42:12

Comprovante de Inscrição Municipal

OUTRAS OBRAS DE ENGENHARIA CIVIL NAO ESPECIFICADAS ANTERIORMENTE	1	23/11/2010
CONSTRUCAO DE INSTALACOES ESPORTIVAS E RECREATIVAS	1	23/11/2010
OBRAS DE IRRIGACAO	1	23/11/2010
CONSTRUCAO DE REDES DE ABASTECIMENTO DE AGUA, COLETA DE ESGOTO E CONSTRUCOES CORRELATAS, EXCETO OBRAS DE IRRIGACAO	1	23/11/2010
CONSTRUCAO DE ESTACOES E REDES DE DISTRIBUICAO DE ENERGIA ELETRICA	1	23/11/2010
OBRAS DE URBANIZACAO - RUAS, PRACAS E CALCADAS	1	23/11/2010
CONSTRUCAO DE OBRAS DE ARTE ESPECIAIS	1	23/11/2010
PINTURA PARA SINALIZACAO EM PISTAS RODOVIARIAS E AEROPORTOS	1	23/11/2010
CONSTRUCAO DE EDIFICIOS	1	23/11/2010

ENQUADRAMENTO

	Enquadramento	Data Início	Data Encerramento
004-ISS SIMPLES NACIONAL		01/01/2020	

CONTATOS

Tipo	Descrição
FONE	9991220809
EMAIL	ORTECITZ@HOTMAIL.COM
FAX	9991220809

Handwritten signatures and marks:
A large stylized signature 'a' is visible.
A large stylized signature 'C' is visible.
A smaller signature 'E' is visible above the 'a'.



SINTEGRA/ICMS

Resultado da Consulta SINTEGRA/ICMS

IDENTIFICAÇÃO

CGC: 12.909.926/0001-83 **Inscrição Estadual:** 12.348292-5
Razão Social: IMPERAMAQ CONSTRUÇÕES E LOCAÇÕES LTDA
Regime Apuração: NORMAL

ENDEREÇO

Logradouro: RUA DOM PEDRO II
Número: 402 **Complemento:** SALA 104
Bairro: PARQUE BURITI
Município: IMPERATRIZ **UF:** MA
CEP: 65916695 **DDD:** **Telefone:** 91220809

INFORMAÇÕES COMPLEMENTARES

CNAE Principal: 4211101 - CONSTRUÇÃO DE RODOVIAS E FERROVIAS

CNAEs Secundários

Código	Descrição CNAE
4222702	OBRAS DE IRRIGAÇÃO
4299501	CONSTRUÇÃO DE INSTALAÇÕES ESPORTIVAS E RECREATIVAS
4299599	OUTRAS OBRAS DE ENGENHARIA CIVIL NÃO ESPECIFICADAS ANTERIORMENTE
4311802	PREPARAÇÃO DE CANTIEIRO E LIMPEZA DE TERRENO
4312600	PERFURAÇÕES E SONDAGENS
4313400	OBRAS DE TERRAPLENAGEM
4321500	INSTALAÇÃO E MANUTENÇÃO ELÉTRICA
4322301	INSTALAÇÕES HIDRÁULICAS, SANITÁRIAS E DE GÁS
4322302	INSTALAÇÃO E MANUTENÇÃO DE SISTEMAS CENTRAIS DE AR CONDICIONADO, DE VENTILAÇÃO E REFRIGERAÇÃO
4329104	MONTAGEM E INSTALAÇÃO DE SISTEMAS E EQUIPAMENTOS DE ILUMINAÇÃO E SINALIZAÇÃO EM VIAS PÚBLICAS, PORTOS E AEROPORTOS
8130300	ATIVIDADES PAISAGÍSTICAS
4330401	IMPERMEABILIZAÇÃO EM OBRAS DE ENGENHARIA CIVIL
4330404	SERVIÇOS DE PINTURA DE EDIFÍCIOS EM GERAL
4330499	OUTRAS OBRAS DE ACABAMENTO DA CONSTRUÇÃO
4391600	OBRAS DE FUNDAÇÕES
4399101	ADMINISTRAÇÃO DE OBRAS
4399103	OBRAS DE ALVENARIA
4399104	SERVIÇOS DE OPERAÇÃO E FORNECIMENTO DE EQUIPAMENTOS PARA TRANSPORTE E ELEVÇÃO DE CARGAS E PESSOAS PARA USO EM OBRAS
4399105	PERFURAÇÃO E CONSTRUÇÃO DE POÇOS DE ÁGUA
4399199	SERVIÇOS ESPECIALIZADOS PARA CONSTRUÇÃO NÃO ESPECIFICADOS ANTERIORMENTE
4530703	COMÉRCIO A VAREJO DE PEÇAS E ACESSÓRIOS NOVOS PARA VEÍCULOS AUTOMOTORES
3812200	COLETA DE RESÍDUOS PERIGOSOS
4679604	COMÉRCIO ATACADISTA ESPECIALIZADO DE MATERIAIS DE CONSTRUÇÃO NÃO ESPECIFICADOS ANTERIORMENTE
4684299	COMÉRCIO ATACADISTA DE OUTROS PRODUTOS QUÍMICOS E PETROQUÍMICOS NÃO ESPECIFICADOS ANTERIORMENTE
4732600	COMÉRCIO VAREJISTA DE LUBRIFICANTES
4741500	COMÉRCIO VAREJISTA DE TINTAS E MATERIAIS PARA PINTURA
4742300	COMÉRCIO VAREJISTA DE MATERIAL ELÉTRICO
4744001	COMÉRCIO VAREJISTA DE FERRAGENS E FERRAMENTAS
4744003	COMÉRCIO VAREJISTA DE MATERIAIS HIDRÁULICOS
4744004	COMÉRCIO VAREJISTA DE CAL, AREIA, PEDRA BRITADA, TELHAS E TELHAS
4744005	COMÉRCIO VAREJISTA DE MATERIAIS DE CONSTRUÇÃO NÃO ESPECIFICADOS ANTERIORMENTE
4744099	COMÉRCIO VAREJISTA DE MATERIAIS DE CONSTRUÇÃO EM GERAL
4120400	CONSTRUÇÃO DE EDIFÍCIOS
4753900	COMÉRCIO VAREJISTA ESPECIALIZADO DE ELETRODOMÉSTICOS E EQUIPAMENTOS DE ÁUDIO E VÍDEO
4754701	COMÉRCIO VAREJISTA DE MÓVEIS
4754703	COMÉRCIO VAREJISTA DE ARTIGOS DE ILUMINAÇÃO
4757100	COMÉRCIO VAREJISTA ESPECIALIZADO DE PEÇAS E ACESSÓRIOS PARA APARELHOS ELETROELETRÔNICOS PARA USO DOMÉSTICO, EXCETO INFORMÁTICA E COMUNICAÇÃO

**CNAEs Secundários**

Código	Descrição CNAE
4923002	SERVIÇO DE TRANSPORTE DE PASSAGEIROS - LOCAÇÃO DE AUTOMÓVEIS COM MOTORISTA
4924800	TRANSPORTE ESCOLAR
7111100	SERVIÇOS DE ARQUITETURA
7119701	SERVIÇOS DE CARTOGRAFIA, TOPOGRAFIA E GEODÉSIA
7119702	ATIVIDADES DE ESTUDOS GEOLÓGICOS
7711000	LOCAÇÃO DE AUTOMÓVEIS SEM CONDUTOR
4211102	PINTURA PARA SINALIZAÇÃO EM PISTAS RODOVIÁRIAS E AEROPORTOS
7731400	ALUGUEL DE MÁQUINAS E EQUIPAMENTOS AGRÍCOLAS SEM OPERADOR
7732201	ALUGUEL DE MÁQUINAS E EQUIPAMENTOS PARA CONSTRUÇÃO SEM OPERADOR, EXCETO ANDAIMES
7732202	ALUGUEL DE ANDAIMES
7739099	ALUGUEL DE OUTRAS MÁQUINAS E EQUIPAMENTOS COMERCIAIS E INDUSTRIAIS NÃO ESPECIFICADOS ANTERIORMENTE, SEM OPERADOR
7820500	LOCAÇÃO DE MÃO-DE-OBRA TEMPORÁRIA
8020001	ATIVIDADES DE MONITORAMENTO DE SISTEMAS DE SEGURANÇA ELETRÔNICO
8111700	SERVIÇOS COMBINADOS PARA APOIO A EDIFÍCIOS, EXCETO CONDOMÍNIOS PREDIAIS
2399199	FABRICAÇÃO DE OUTROS PRODUTOS DE MINERAIS NÃO-METÁLICOS NÃO ESPECIFICADOS ANTERIORMENTE
3811400	COLETA DE RESÍDUOS NÃO-PERIGOSOS
4212000	CONSTRUÇÃO DE OBRAS-DE-ARTE ESPECIAIS
4213800	OBRAS DE URBANIZAÇÃO - RUAS, PRAÇAS E CALÇADAS
4221902	CONSTRUÇÃO DE ESTAÇÕES E REDES DE DISTRIBUIÇÃO DE ENERGIA ELÉTRICA
4222701	CONSTRUÇÃO DE REDES DE ABASTECIMENTO DE ÁGUA, COLTA DE ESGOTO E CONSTRUÇÕES CORRELATAS, EXCETO OBRAS DE IRRIGAÇÃO

Situação Cadastral Vigente: HABILITADO

Data desta Situação Cadastral: 16/06/2020

OBRIGAÇÕES

NFe a partir de: 01/09/2009 - (Devido emissão voluntária), 01/04/2010 - (4684299), (CNAE's): 01/07/2010 - (2399199), 01/10/2010 - (4679604),

EDF a partir de: 01/01/2018, 01/01/2019, 01/03/2022,

CTE a partir de:

Observação: Os dados acima estão baseados em informações fornecidas pelo próprio contribuinte cadastrado. Não valem como certidão de sua efetiva existência de fato e de direito, não são oponíveis à Fazenda e nem excluem a responsabilidade tributária derivada de operações com ele ajustadas.

Data da Consulta: 11/07/2022

Número da Consulta:



e

W J



CERTIDÃO SIMPLIFICADA

Sistema Nacional de Registro de Empresas Mercantis - SINREM

Certificamos que as informações abaixo constam dos documentos arquivados nesta Junta Comercial e são vigentes na data da sua expedição.

Nome Empresarial: IMPERAMAQ CONSTRUÇÕES E LOCAÇÕES LTDA		Protocolo: MAC2202060544			
Natureza Jurídica: Sociedade Empresária Limitada					
NIRE (Sede) 21200725278	CNPJ 12.909.926/0001-83	Data de Ato Constitutivo 23/11/2010	Início de Atividade 16/11/2010		
Endereço Completo Rua DOM PEDRO II, Nº 402, SALA 104, PARQUE BURITI - Imperatriz/MA - CEP 65916-695					
Objeto Social CONSTRUÇÃO DE RODOVIAS E FERROVIAS (CNAE:4211-1/01), OBRAS DE URBANIZAÇÃO (CNAE:4213-8/00), ATIVIDADES PAISAGÍSTICAS (CNAE:8130-3/00), ALUGUEL DE MÁQUINAS E EQUIPAMENTOS PARA CONSTRUÇÃO SEM OPERADOR, EXCETO ANDAIMES (CNAE:7732-2/01), OBRAS DE TERRAPLENAGEM (CNAE:4313-4/00), CONSTRUÇÃO DE OBRAS DE ARTES ESPECIAIS (CNAE:4212-0/00), PINTURA PARA SINALIZAÇÃO EM PISTAS RODOVIÁRIAS E AEROPORTOS (CNAE:4211-1/02), OUTRAS OBRAS DE ENGENHARIA CIVIL NÃO ESPECIFICADAS ANTERIORMENTE, CONSTRUÇÃO DE ESTRUTURAS COM TIRANTES, OBRAS DE CONTENÇÃO, SUBDIVISÃO DE TERRAS COM BENEFITÓRIAS (CNAE:4299-5/99), ALUGUEL DE MÁQUINAS E EQUIPAMENTOS AGRÍCOLAS SEM OPERADOR (CNAE:7731-4/00), MONTAGEM E INSTALAÇÃO DE SISTEMAS E EQUIPAMENTOS DE ILUMINAÇÃO E SINALIZAÇÃO EM VIAS PÚBLICAS, PORTOS E AEROPORTOS (CNAE:4329-1/04), PERFURAÇÃO E CONSTRUÇÃO DE POCOS DE ÁGUA (CNAE:4399-1/05), SERVIÇOS ESPECIALIZADOS PARA CONSTRUÇÃO NÃO ESPECIFICADOS ANTERIORMENTE, CONSTRUÇÃO DE FORNOS INDUSTRIAIS, CONSTRUÇÃO DE PARTES DE EDIFÍCIOS, TELHADOS, COBERTURAS, CHAMINES, LAREIRAS, CHURRASQUEIRAS, LIMPEZA DE FACHADAS (CNAE:4399-1-99), CONSTRUÇÃO DE ESTACOS E REDES DE DISTRIBUIÇÃO DE ENERGIA ELÉTRICA (CNAE:4221-9/02), INSTALAÇÃO HIDRÁULICAS, SANITÁRIAS E DE GÁS (CNAE:4322-3/01), SERVIÇOS DE PINTURA DE EDIFÍCIOS EM GERAL (CNAE:4330-4/04), OBRAS DE FUNDACÕES (CNAE:4391-6/00), CONSTRUÇÃO DE EDIFÍCIOS (CNAE:4120-4/00), OBRAS DE IRRIGAÇÃO (CNAE:4222-7/02), CONSTRUÇÃO DE REDES DE ABASTECIMENTO DE ÁGUA, COLETA DE ESGOTO E CONSTRUÇÃO CORRELATAS, EXCETO OBRAS DE IRRIGAÇÃO (CNAE:4222-7/01), SERVIÇOS DE OPERAÇÃO E FORNECIMENTO DE EQUIPAMENTOS PARA TRANSPORTE E ELEVACÃO DE CARGAS E PESSOAS PARA USO EM OBRAS (CNAE:4399-1/04), ATIVIDADES DE MONITORAMENTO DE SISTEMAS DE SEGURANÇA ELETRÔNICA (CNAE:8020-0/01), PERFURAÇÕES E SONDAGENS (CNAE:4312-6/00), OUTRAS OBRAS DE ACABAMENTO DA CONSTRUÇÃO, CHAPISCOS, REBOCOS (CNAE:4330-4/99), CONSTRUÇÃO DE INSTALAÇÕES ESPORTIVAS E RECREATIVAS (CNAE:4299-5/01), COMÉRCIO ATACADISTA DE PRODUTOS E DERIVADOS DE PETRÓLIO (MASSA ASFÁLTICA (4684-2/99), COMÉRCIO VAREJISTA DE FERRAGENS E FERRAMENTAS (CNAE:4744-0/01), COMÉRCIO VAREJISTA DE LUBRIFICANTES (4732-6/00), COMÉRCIO VAREJISTA DE MATERIAL DE CONSTRUÇÃO EM GERAL (4744-0/99), COMÉRCIO DE MATERIAL DE CONSTRUÇÃO NÃO ESPECIFICADO ANTERIORMENTE, ARTEFATOS DE CIMENTO, BOMBAS, PORTÕES (4744-0/05), COMÉRCIO VAREJISTA ESPECIALIZADO DE ELETRODOMÉSTICO E EQUIPAMENTOS DE ÁUDIO E VÍDEO (4753-9/00), COMÉRCIO VAREJISTA DE MOVEIS (4754-7/01), ALUGUEL DE MÁQUINAS E EQUIPAMENTOS COMERCIAIS E INDUSTRIAIS NÃO ESPECIFICADAS ANTERIORMENTE, TURBINAS GERADORAS, GUINCHOS, GUINDASTE E EMPILHADORAS (7739-0/99), LOCAÇÃO DE AUTOMÓVEIS SEM CONDUTOR (7711-0/00), COMÉRCIO A VAREJO DE PEÇAS E ACESSÓRIOS NOVOS PARA VEÍCULOS AUTOMÓTORES (4530-7/03), COMÉRCIO VAREJISTA ESPECIALIZADO DE PEÇAS E ACESSÓRIOS PARA APARELHOS ELETROELETRÔNICOS PARA USO DOMÉSTICO, EXCETO INFORMÁTICA E COMUNICAÇÃO (4757-1/00), INSTALAÇÃO E MANUTENÇÃO DE SISTEMAS CENTRAIS DE AR CONDICIONADO, DE VENTILAÇÃO E REFRIGERAÇÃO (4322-3/02), COMÉRCIO VAREJISTA DE TINTAS E MATERIAIS PARA PINTURA (CNAE:4741-5/00), COMÉRCIO VAREJISTA DE MATERIAL ELÉTRICO (CNAE:4742-3/00), COMÉRCIO VAREJISTA DE MATERIAIS HIDRÁULICOS (4744-0/03), COMÉRCIO VAREJISTA DE CAL, AREIA, PEDRA BRITADA, TIJOLOS E TELHAS (4744-0/04), COMÉRCIO VAREJISTA DE ARTIGOS DE ILUMINAÇÃO (4754-7/03), SERVIÇO DE TRANSPORTE DE PASSAGEIROS - LOCAÇÃO DE AUTOMÓVEIS COM MOTORISTA (4923-0/02), COLETA DE RESÍDUOS NÃO PERIGOSOS (CNAE:3811-4/00), COLETA DE RESÍDUOS PERIGOSOS (CNAE:3812-2/00), PREPARAÇÃO DE CANTEIRO E LIMPEZA DE TERRENO (CNAE:4311-8/02), INSTALAÇÃO E MANUTENÇÃO ELÉTRICA (CNAE:4321-5/00), IMPERMEABILIZAÇÃO EM OBRAS DE ENGENHARIA CIVIL (CNAE:4330-4/01), ADMINISTRAÇÃO DE OBRAS (CNAE:4399-1/01), OBRAS DE ALVENARIA (CNAE:4399-1/03), TRANSPORTE ESCOLAR (CNAE:4924-8/00), SERVIÇOS DE ARQUITETURA (CNAE:7111-1/00), SERVIÇOS DE CARTOGRAFIA, TOPOGRAFIA E GEODÉSIA (CNAE:7119-7/01), ATIVIDADES DE ESTUDOS GEOLÓGICO (CNAE:7119-7/02), ALUGUEL DE ANDAIMES (CNAE:7732-2/02), LOCAÇÃO DE MÃO DE OBRA TEMPORÁRIA (CNAE:7820-5/00), SERVIÇOS COMBINADOS PARA APOIO A EDIFÍCIOS, EXCETO CONDOMÍNIO PREDIAS (CNAE:8111-7/00), FABRICAÇÃO DE OUTROS PRODUTOS DE MINERAIS - NÃO ESPECIFICADOS ANTERIORMENTE, MASSA ASFÁLTICA (CNAE:2399-1/99), COMÉRCIO ATACADISTA ESPECIALIZADO DE MATERIAIS DE CONSTRUÇÃO NÃO ESPECIFICADOS ANTERIORMENTE, MASSA ASFÁLTICA (CNAE:4679-6/04).					
Capital Social R\$ 2.000.000,00 (dois milhões reais)		Porte EPP (Empresa de Pequeno Porte)	Prazo de Duração Indeterminado		
Capital Integralizado R\$ 2.000.000,00 (dois milhões reais)					
Dados do Sócio					
Nome NERILENE DE ALMEIDA FONCECA	CPF/CNPJ 966.556.233-91	Participação no capital R\$ 180.000,00	Espécie de sócio Sócio	Administrador N	Término do mandato Indeterminado

CERTIDÃO SIMPLIFICADA

Continuação

Sistema Nacional de Registro de Empresas Mercantis - SINREM

Certificamos que as informações abaixo constam dos documentos arquivados nesta Junta Comercial e são vigentes na data da sua expedição.

Nome Empresarial: IMPERAMAQ CONSTRUCOES E LOCACOES LTDA					Protocolo: MAC2202060544	
Natureza Jurídica: Sociedade Empresária Limitada						
Nome	CPF/CNPJ	Participação no capital	Especie de socio	Administrador	Termino do mandato	
ROBERTO FONCECA SILVA	004.568.583-50	R\$ 1.820.000,00	Sócio	S	Indeterminado	
Dados do Administrador						
Nome	CPF	Termino do mandato				
ROBERTO FONCECA SILVA	004.568.583-50	Indeterminado				
Último Arquivamento				Situação		
Data	Número	Ato/eventos		ATIVA		
24/02/2022	20220251754	002 / 051 - CONSOLIDAÇÃO		Status SEM STATUS		

Esta certidão foi emitida automaticamente em 14/07/2022, às 19:22:06 (horário de Brasília).
Se impressa, verificar sua autenticidade no <https://www.empresafacil.ma.gov.br>, com o código N3VFTFVG.



MAC2202060544

CARLOS ANDRÉ DE MORAES PEREIRA
Secretário Geral

(Handwritten signatures and initials)

(Handwritten mark)



Governo do Estado do Maranhão
Secretaria de Estado de Indústria e comércio - SEINC
Junta Comercial do Estado do Maranhão



CERTIDÃO ESPECÍFICA

Sistema Nacional de Registro de Empresas Mercantis - SINREM

Certificamos que as informações abaixo constam dos documentos arquivados nesta Junta Comercial e são vigentes na data da sua expedição.

Certificamos que IMPERAMAQ CONSTRUCOES E LOCACOES LTDA encontra-se registrada nesta Junta Comercial, como segue:		Protocolo: MAC2202060618	
NIRE 21200725278 CNPJ 12.909.826/0001-83		Situação ATIVA Status	
Endereço Completo DOM PEDRO II, Nº 402, SALA 104, PARQUE BURITI - Imperatriz/MA - CEP 65916-695			
Arquivamentos Posteriores			
Ato	Número	Data	Descrição
002	20220251754	24/02/2022	ALTERACAO DE DADOS (EXCETO NOME EMPRESARIAL)
002	20220251754	24/02/2022	CONSOLIDAÇÃO DE CONTRATO/ESTATUTO
310	20220103127	25/01/2022	OUTROS DOCUMENTOS DE INTERESSE DA EMPRESA / EMPRESARIO
223	20220098573	25/01/2022	BALANÇO
307	20211442429	01/12/2021	REENQUADRAMENTO DE MICROEMPRESA COMO EMPRESA DE PEQUENO PORTE
002	20211442410	01/12/2021	ALTERACAO DE DADOS (EXCETO NOME EMPRESARIAL)
223	20211428694	29/11/2021	BALANÇO
315	20210622237	05/05/2021	ENQUADRAMENTO DE MICROEMPRESA
223	20210423960	24/03/2021	BALANÇO
317	20190240814	14/03/2019	DESENQUADRAMENTO DE MICROEMPRESA
223	20190055170	08/02/2019	BALANÇO
223	20180274368	23/03/2018	BALANÇO
002	20171143833	22/08/2017	ALTERACAO DE DADOS (EXCETO NOME EMPRESARIAL)
002	20171143833	22/08/2017	CONSOLIDAÇÃO DE CONTRATO/ESTATUTO
002	20170387593	02/06/2017	CONSOLIDAÇÃO DE CONTRATO/ESTATUTO
002	20170387593	02/06/2017	ALTERACAO DE DADOS E DE NOME EMPRESARIAL
223	20170498174	10/04/2017	BALANÇO
23	20160410592	06/05/2016	BALANÇO
23	20150183054	13/03/2015	BALANÇO
002	20140399178	16/06/2014	ALTERACAO DE DADOS E DE NOME EMPRESARIAL
002	20140354077	29/05/2014	ALTERACAO DE DADOS E DE NOME EMPRESARIAL
315	20100693687	23/11/2010	ENQUADRAMENTO DE MICROEMPRESA
090	21200725278	23/11/2010	CONTRATO

Esta certidão foi emitida automaticamente em 15/07/2022, às 05:44:00 (horário de Brasília).
Se impressa, verificar sua autenticidade no <https://www.empresafacil.ma.gov.br>, com o código 9DGXNP1G.



CARLOS ANDRÉ DE MORAES PEREIRA
Secretário(a) Geral

PODER JUDICIÁRIO DO ESTADO DO MARANHÃO
Corregedoria Geral da Justiça
Secretaria Judicial de Distribuição de Imperatriz

CERTJUDONE-SJDI - 5402022
Código de validação: 68A474D204

Número da guia: 22053601001278298.

CERTIDÃO DE FALÊNCIA E/OU RECUPERAÇÃO JUDICIAL

USANDO a faculdade que me confere a Lei **CERTIFICO**, a requerimento verbal de pessoa interessada, que dando busca nos livros e sistemas de **DISTRIBUIÇÃO** dos feitos referentes à **FALÊNCIA E/OU RECUPERAÇÃO JUDICIAL**, em um interstício de tempo de 10 anos até a presente data, **NÃO CONSTATEI** a existência de qualquer processo/distribuição dessa natureza em desfavor da pessoa jurídica **IMPERAMAQ CONSTRUÇÕES E LOCAÇÕES LTDA**, inscrita no CNPJ nº 12.909.926/0001-83, situada nesta cidade e comarca de Imperatriz, estado do Maranhão.

CERTIFICO ainda que esta Secretaria Judicial de Distribuição a meu cargo é a única existente nesta Cidade e Comarca de Imperatriz. O referido é verdade, me reporto e dou fé. Dada e passada a presente certidão nesta Secretaria, Comarca de Imperatriz, Estado do Maranhão. Eu, *Sandra Mesquita de Assunção*, Auxiliar Judiciária, matrícula 112078, digitei. Eu, **EDILENE BANDEIRA DE ARAÚJO**, Distribuidora Judicial desta Comarca, matrícula 180885, subscrevo e assino eletronicamente.

Imperatriz-MA, 11 de julho de 2022.

OBSERVAÇÕES:

1- O prazo de validade da presente Certidão Judicial será de 60 (sessenta) dias (art. 198 do Código de Normas da Corregedoria Geral de Justiça); 2- O documento deve ser emitido em única via, sem rasuras e mediante assinatura eletrônica do servidor, podendo ter sua autenticidade verificada no site do Tribunal de Justiça do Estado do Maranhão, conforme orientações no rodapé; 3- O CNPJ/CPF constante nesta certidão foi informado pelo solicitante. Sua titularidade deverá ser conferida pelo interessado ou destinatário; 4- Esta certidão foi expedida nos termos da Resolução-GP nº 38/2022 e a autenticidade do Selo de Fiscalização Eletrônico Judicial será objeto de conferência por qualquer interessado, que poderá consultar a validade do selo e o detalhamento dos respectivos atos praticados no sítio eletrônico do Tribunal de Justiça do Maranhão por meio do link <https://selos.tjma.jus.br>, mediante o preenchimento do código de validação do selo ou através de aplicativo leitor de QR Code; 5- Essa certidão abrange somente a Comarca de Imperatriz/MA.



CERTJUDONE-SJDI - 5402022 / Código: 68A474D204
Valide o documento em www.tjma.jus.br/validadoc.php



TJMA
TRIBUNAL DE JUSTIÇA DO ESTADO DO MARANHÃO



PODER JUDICIÁRIO DO ESTADO DO MARANHÃO
Corregedoria Geral da Justiça
Secretaria Judicial de Distribuição de Imperatriz

Fórum Ministro "Henrique de La Roque Almeida"
Rua Rui Barbosa, s/n, Centro, Imperatriz-MA - CEP 65.900-440 – Fone (99) 3529-2039

LUDMYLLA RAMOS DE SOUSA
Secretária Judicial Substituta de Distribuição de Entrância Intermediária
Secretaria Judicial de Distribuição de Imperatriz
Matrícula 150813

Documento assinado. IMPERATRIZ, 11/07/2022 12:08 (LUDMYLLA RAMOS DE SOUSA)



CERTJUDONE-SJDI - 5402022 / Código: 68A474D204
Valide o documento em www.tjma.jus.br/validadoc.php



**CONSELHO REGIONAL DE CONTABILIDADE DO ESTADO DO MARANHÃO
CERTIDÃO DE HABILITAÇÃO PROFISSIONAL**

O CONSELHO REGIONAL DE CONTABILIDADE DO ESTADO DO MARANHÃO certifica que o(a) profissional identificado(a) no presente documento encontra-se habilitado para o exercício da profissão contábil.

IDENTIFICAÇÃO DO REGISTRO

NOME.....	: JOAO JOSE SILVA DE SOUZA
REGISTRO.....	: MA-009405/O-0
CATEGORIA.....	: CONTADOR
CPF.....	: ***.940.093-**

[Handwritten mark]

A falsificação deste documento constitui-se em crime previsto no Código Penal Brasileiro, sujeitando o autor à respectiva ação penal.

Emissão: MARANHÃO, 20/07/2022 as 17:33:56.

Válido até: 18/10/2022.

Código de Controle: 817433.

Para verificar a autenticidade deste documento consulte o site do CRCMA.

[Handwritten mark]

[Handwritten signature]

[Handwritten signature]

[Handwritten mark]



T E R M O D E A B E R T U R A

CONTÉM ESTE CONJUNTO DE FORMULÁRIOS 64 (SESSENTA E QUATRO) FOLHAS NUMERADAS MECANICAMENTE DE 1 (UM) A 64 (SESSENTA E QUATRO), E SERVIRÁ DE LIVRO DIÁRIO GERAL NUM. 4 (QUATRO) DA EMPRESA IMPERAMAQ CONSTRUCOES E LOCACOES LTDA, FIRMA ESTABELECIDÀ À R DOM PEDRO II N° 402 SALA 104 CEP: 65916-695 SALA 104 PARQUE BURITI, NESTA CIDADE DE IMPERATRIZ/MA CEP: 65916695, REGISTRADA NA JUNTA COMERCIAL DO MESMO ESTADO SOB O NIRE NUM. 21200725278 POR DESPACHO DE 23/11/2010 E NO CADASTRO NACIONAL DE PESSOAS JURÍDICAS DO MINISTÉRIO DA FAZENDA (C.N.P.J.) 12.909.926/0001-83, E INSCRITO NO MUNICÍPIO SOB O NUM. 931675, E INSCRITO NA SECRETARIA ESTADUAL SOB O NUM. 123482925.

CONFORME DETERMINA O ART. 9º DA INSTRUÇÃO NORMATIVA Nº 107 DE 23/05/2008 DO D.N.R.C, DECLARAMOS QUE O PRESENTE LIVRO ENCONTRA-SE TOTALMENTE ESCRITURADO, DE ACORDO COM A DOCUMENTAÇÃO QUE NOS FOI APRESENTADA.

O PRESENTE VAI ABAIXO ASSINADO PELO CONTADOR(A) RESPONSÁVEL, O SR. JOAO JOSE SILVA DE SOUZA REGISTRADO NO C.R.C. SOB O NUM. 009405, REGISTRADO(A) NO C.P.F. SOB O NUM. 772.940.093-68.

IMPERATRIZ, 01 DE JANEIRO DE 2021.

ADMINISTRADOR - ROBERTO FONCECA SILVA

C.P.F - 004.568.583-50

JOAO JOSE SILVA DE SOUZA

C.R.C 009405

C.P.F 772.940.093-68

(Handwritten signatures and initials are present below the typed text)



T E R M O D E E N C E R R A M E N T O

CONTÉM ESTE CONJUNTO DE FORMULÁRIOS 64 (SESSENTA E QUATRO) FOLHAS NUMERADAS MECANICAMENTE DE 1 (UM) A 64 (SESSENTA E QUATRO), E SERVIU DE LIVRO DIÁRIO GERAL NUM. 4 (QUATRO) DA EMPRESA IMPERAMAQ CONSTRUCOES E LOCACOES LTDA, FIRMA ESTABELECIDÀ À R DOM PEDRO II N° 402 SALA 104 CEP: 65916-695 SALA 104 PARQUE BURITI, NESTA CIDADE DE IMPERATRIZ/MA CEP: 65916695, REGISTRADA NA JUNTA COMERCIAL DO MESMO ESTADO SOB O NIRE NUM. 21200725278 POR DESPACHO DE 23/11/2010 E NO CADASTRO NACIONAL DE PESSOAS JURÍDICAS DO MINISTÉRIO DA FAZENDA (C.N.P.J.) 12.909.926/0001-83, E INSCRITO NO MUNICÍPIO SOB O NUM. 931675, E INSCRITO NA SECRETARIA ESTADUAL SOB O NUM. 123482925, REFERENTE AO PERÍODO DE 01/01/2021 A 31/12/2021 E SE DESTINOU A FINS CONSTANTES DO TERMO DE ENCERRAMENTO.

CONFORME DETERMINA O ARTIGO 9° DA INSTRUÇÃO NORMATIVA N° 107 DE 23/05/2008 DO D.N.R.C., DECLARAMOS QUE O PRESENTE LIVRO ENCONTRA-SE TOTALMENTE ESCRITURADO, DE ACORDO COM A DOCUMENTAÇÃO QUE NOS FOI APRESENTADA.

O PRESENTE VAI ABAIXO ASSINADO PELO CONTADOR(A) RESPONSÁVEL, O SR. JOAO JOSE SILVA DE SOUZA REGISTRADO NO C.R.C. SOB O NUM. 009405, REGISTRADO(A) NO C.P.F. SOB O NUM. 772.940.093-68.

IMPERATRIZ, 31 DE DEZEMBRO DE 2021.

ADMINISTRADOR - ROBERTO FONCECA SILVA

C.P.F - 004.568.583-50

JOAO JOSE SILVA DE SOUZA

C.R.C 009405

C.P.F 772.940.093-68

(Handwritten signatures and initials)



ASSINATURA ELETRÔNICA

Certificamos que o ato da empresa IMPERAMAQ CONSTRUCOES E LOCACOES LTDA consta assinado digitalmente por:

IDENTIFICAÇÃO DO(S) ASSINANTE(S)	
CPF/CNPJ	Nome
00456858350	ROBERTO FONCECA SILVA
77294009368	JOAO JOSE SILVA DE SOUZA

CERTIFICO A AUTENTICAÇÃO EM 25/01/2022 08:43 SOB Nº 20220101949.
PROTOCOLO: 220101949 DE 24/01/2022. NIRE: 21200725278.
IMPERAMAQ CONSTRUCOES E LOCACOES LTDA

JUCEMA

FLORENCIO BRANDES NETO
RESPONSÁVEL PELA AUTENTICAÇÃO
SÃO LUÍS, 25/01/2022
empresafacil.ma.gov.br



TERMO DE AUTENTICAÇÃO - LIVRO DIGITAL

Declaro exatos os Termos de Abertura e de Encerramento do Livro Digital com características abaixo, conferido e autenticado por Florencio Brandes Neto, sob a autenticidade nº 12200889326 em 25/01/2022, protocolo 220101949. Para validação de Autenticação dos Termos, deverá ser acessado o Portal de Serviços / verificação de documentos do Empreendedor (<http://www.empresafacil.ma.gov.br>) e informar o código de verificação.

Identificação de Empresa

Nome Empresarial: IMPERAMAQ CONSTRUCOES E LOCACOES LTDA
Número de Registro: 21200725278
CNPJ: 12909926000183
Município: Imperatriz

Identificação de Livro Digital

Tipo de Livro: DIÁRIO
Número de Ordem: 4
Período de Escrituração: 01/01/2021 - 31/12/2021

Assinante(s)	Nome	CRC/OAB
00456858350	ROBERTO FONCECA SILVA	
77294009368	JOÃO JOSÉ SILVA DE SOUZA	MA009405

JUCEMA

CERTIFICO A AUTENTICAÇÃO EM 25/01/2022 08:43 SOB Nº 20220101949.
PROTOCOLO: 220101949 DE 24/01/2022. CÓDIGO DE VERIFICAÇÃO:
12200889326. NIRE: 21200725278.
IMPERAMAQ CONSTRUCOES E LOCACOES LTDA

FLORENCIO BRANDES NETO
RESPONSÁVEL PELA AUTENTICAÇÃO
SÃO LUÍS, 25/01/2022
empresafacil.ma.gov.br

IMPERAMAQ CONSTRUCOES E LOCACOES LTDA

CNPJ: 12.909.926/0001-83

R DOM PEDRO II Nº 402 SALA 104 CEP: 65916-695

Balanco Patrimonial de 01/01/2021 até 31/12/2021

Nire: 21200725278

23/11/2010
PARQUE BURITI

ORTEC CONTABILIDADE

65916695

Imperatriz MA

Diário: Folha: 1



Descrição	Classificação	Rubrica Exercício Atual
Ativo	I	**3.086.858,74D
Circulante	1.1	**2.572.911,39D
Disponível	1.1.01	*****84.849,95D
Numerários em caixa	1.1.01.01	*****52.534,69D
Caixa (25)	1.1.01.01.01	52.534,69D
Banco conta movimento	1.1.01.02	*****22.515,52D
Caixa Economica Federal (33)	1.1.01.02.03	13.559,02D
Banco do Nordeste do Brasil (35)	1.1.01.02.05	8.956,50D
Aplicações	1.1.01.03	*****9.799,74D
Aplicações Banco do Brasil (55)	1.1.01.03.01	9.799,74D
Clientes	1.1.04	**1.600.000,00D
Recebimentos Pessoa Física e Jurídica	1.1.04.01	**1.600.000,00D
Clientes Diversos (95)	1.1.04.01.01	1.600.000,00D
Adiantamentos	1.1.05	****560.428,24D
Adiantamentos Diversos	1.1.05.03	****560.428,24D
Outros Adiantamentos (161)	1.1.05.03.02	560.428,24D
Estoques	1.1.08	****327.633,20D
Mercadorias para Revenda	1.1.08.01	****327.633,20D
Mercadorias Tributadas (320)	1.1.08.01.07	327.633,20D
Ativo Não Circulante	1.2	**2.513.947,35D
Investimentos	1.2.02	*****58.847,76D
Consórcios RACON (410)	1.2.02.01	40.707,03D
Consortios (415)	1.2.02.02	18.140,73D
Imobilizado	1.2.03	**2.616.618,06D

Declaro, sob as penas da lei, que as informações aqui contidas, são verdadeiras e me responsabilizo por todas elas.

Imperatriz, 31 de dezembro de 2021.

ROBERTO FONCECA SILVA
Administrador
CPF: 004.568.583-50

JOAO JOSE SILVA DE SOUZA
Contador
CPF: 772.940.093-68 CRC: 009405
RG: 0338710320078 SESP - MA

e

[Handwritten signature]

IMPERAMAQ CONSTRUCOES E LOCACOES LTDA

CNPJ: 12.909.926/0001-83

R DOM PEDRO II Nº 402 SALA 104 CEP: 65916-695

Balço Patrimonial de 01/01/2021 até 31/12/2021

Nire: 21200725278

23/11/2010
PARQUE BURITI

ORTEC CONTABILIDADE

65916695

Imperatriz MA

Diário: Folha: 2

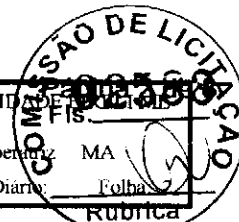

Descrição	Classificação	Exercício Atual
Máquinas e equipamentos	1.2.03.03	**1.445.073,17D
Máquinas e equipamentos (470)	1.2.03.03.01	1.445.073,17D
Veiculos	1.2.03.06	**1.171.544,89D
Veiculos (500)	1.2.03.06.01	1.171.544,89D
Depreciação Acumulada	1.2.04	****161.518,47C
Depreciação Acumulada Imobilizado	1.2.04.01	****161.518,47C
(-) Depreciação Acum. Aquis. Máquinas e Equipament (5)	1.2.04.01.03	70.584,53C
(-) Depreciação Acum. Aquis. Veiculos (580)	1.2.04.01.06	90.933,94C

Declaro, sob as penas da lei, que as informações aqui contidas, são verdadeiras e me responsabilizo por todas elas.

Imperatriz, 31 de dezembro de 2021.

ROBERTO FONCECA SILVA
Administrador
CPF: 004.568.583-50

JOAO JOSE SILVA DE SOUZA
Contador
CPF: 772.940.093-68 CRC: 009405
RG: 0338710320078 SESP - MA

Several handwritten signatures and initials are present at the bottom of the page, including a large signature on the right and smaller initials on the left and bottom center.

IMPERAMAQ CONSTRUCOES E LOCACOES LTDA

CNPJ: 12.909.926/0001-83

R DOM PEDRO II Nº 402 SALA 104 CEP: 65916-695

Balanco Patrimonial de 01/01/2021 até 31/12/2021

Nire: 21200725278

23/11/2010
PARQUE BURITI

ORTEC CONTABILIDADE

65916695

Imperatriz MA

Diário

Rúbrica



Descrição	Classificação	Exercício Atual
Passivo	2	**5.086.858,74C
Circulante	2.1	**1.376.381,83C
Empréstimos p/ capital de giro	2.1.03	**1.263.911,68C
Empréstimos Bancários	2.1.03.02	**1.263.911,68C
Empréstimo Banco do Brasil S.A. (667)	2.1.03.02.01	794.000,00C
Empréstimo Banco do Nordeste (10367)	2.1.03.02.03	469.911,68C
Tributos e Contribuições	2.1.05	****106.867,45C
Tributos e Contribuições	2.1.05.01	*****1.797,62C
INSS à Recolher (801)	2.1.05.01.02	618,51C
FGTS à Recolher (802)	2.1.05.01.03	1.176,98C
IR s/ Folha à Recolher (803)	2.1.05.01.04	2,13C
Parcelamento de Tributos e Contribuições	2.1.05.03	****105.069,83C
Parcelamento Simples Nacional (257)	2.1.05.03.07	105.069,83C
Obrigações com Pessoal	2.1.06	*****5.602,70C
Salários	2.1.06.01	*****5.602,70C
Salários a Pagar (940)	2.1.06.01.01	5.602,70C
Passivo Não Circulante	2.2	**1.214.012,41C
Empréstimo e Financiamentos a Pagar	2.2.01	**1.214.012,41C
Empréstimos	2.2.01.01	*****32.458,44C
Empréstimos Caixa Economica (1147)	2.2.01.01.04	32.458,44C
Financiamentos	2.2.01.02	**1.181.553,97C
Financiamentos para Aquisição de Ativos (1160)	2.2.01.02.01	1.181.553,97C
Patrimônio líquido	2.3	**2.496.464,50C
Capital Social	2.3.01	**2.000.000,00C

Declaro, sob as penas da lei, que as informações aqui contidas, são verdadeiras e me responsabilizo por todas elas.

Imperatriz, 31 de dezembro de 2021.

ROBERTO FONCECA SILVA
Administrador
CPF: 004.568.583-50

JOAO JOSE SILVA DE SOUZA
Contador
CPF: 772.940.093-68 CRC: 009405
RG: 0338710320078 SESP - MA

e

h

h

IMPERAMAQ CONSTRUCOES E LOCACOES LTDA

CNPJ: 12.909.926/0001-83

R DOM PEDRO II Nº 402 SALA 104 CEP: 65916-695

Balço Patrimonial de 01/01/2021 até 31/12/2021

Nire: 21200725278

23/11/2010
PARQUE BURITI

ORTEC CONTABIL

65916695

Imperatriz MA

Diário



Descrição	Classificação	Exercício Atual
Capital Social (1176)	2.3.01.01	2.000.000,00C
Reservas	2.3.02	****177.096,06C
Reservas de Lucros / Sobras / Superávits	2.3.02.03	****177.096,06C
Reserva de Lucros a Realizar (1265)	2.3.02.03.04	177.096,06C
Lucro/Prejuízos Acumulados ou Resultado	2.3.03	****319.368,44C
Prejuízos/Déficits Acumulados	2.3.03.01	****319.368,44C
Lucros/Superávits Apurados (1335)	2.3.03.01.01	1.646.123,61C
Prejuízos Acumulados (1340)	2.3.03.01.02	1.326.755,17D

Declaro, sob as penas da lei, que as informações aqui contidas, são verdadeiras e me responsabilizo por todas elas.

Imperatriz, 31 de dezembro de 2021.

ROBERTO FONCECA SILVA
Administrador
CPF: 004.568.583-50

JOAO JOSE SILVA DE SOUZA
Contador
CPF: 772.940.093-68 CRC: 009405
RG: 0338710320078 SESP - MA

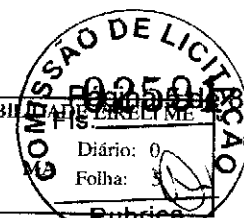

Descrição	Classificação	Conta	Rubrica	Exercício Atual
RECEITA OPERACIONAL BRUTA				1.900.000,02C
Revenda de Mercadorias	3.1.01.01.02	1420		300.000,02C
Prestação de serviços	3.1.02.01.01	1435		1.600.000,00C
(-) DEDUÇÃO DA RECEITA BRUTA				0,00C
(=) RECEITA OPERACIONAL LÍQUIDA				1.900.000,02C
(-) CUSTOS DIRETOS				58.291,01D
Salários e ordenados	4.1.01.01.04	1755		58.291,01D
(-) CUSTOS INDIRETOS				0,00C
(-) CUSTOS PESSOAL APLICADO				15.727,90D
13º Salário	4.3.01.02.04	1900		4.965,51D
Férias	4.3.01.02.05	1905		3.653,34D
Rescisões	4.3.01.03.01	1935		1.756,30D
FGTS	4.3.01.04.02	1965		5.352,75D
(-) DESPESAS OPERACIONAIS				174.828,38D
Taxas Diversas	4.3.03.01.07	2110		6.516,00D
Luz	4.3.03.01.08	2096		583,43D
Despesas Diversas	4.3.03.02.06	2132		129,00D
Despesas com Sistema de Informática	4.3.03.02.10	11670		2.654,65D
Despesas c/ Veículos	4.3.03.03.05	2156		1.780,00D
Outras Despesas c/ Seguros	4.3.03.06.05	11124		163.165,30D
(-) DESPESAS ADMINISTRATIVAS				0,00C
(-) DESPESAS TRIBUTÁRIAS				0,00C
(-) DESPESAS FINANCEIRAS				5.029,12D
Juros	4.5.04.01.01	2555		2.633,94D
Multas Diversas	4.5.04.01.04	2556		170,27D
Despesas Bancárias	4.5.04.01.05	2130		2.028,00D
Imposto Sobre Operações Financeiras - IOF	4.5.04.04.02	2600		196,91D
RECEITAS FINANCEIRAS				0,00C

Sob as penas da lei, declaramos que as informações aqui contidas são verdadeiras, nos responsabilizando por todas elas.

Imperatriz, 31 de dezembro de 2021.

ROBERTO FONCECA SILVA
Administrador
CPF:004.568.583-50

JOAO JOSE SILVA DE SOUZA
Contador
CPF:772.940.093-68 CRC: 009405
RG:0336710320078 SESP/MA

e

Ar

la

J

50447 - IMPERAMAQ CONSTRUCOES E LOCACOES LTDA

CNPJ: 12.909.926/0001-83 Nire: 21200725278 Data: 23/11/2010

R DOM PEDRO II, 402 PARQUE BURITI 65916695

Demonstração do Resultado do Exercício em 31/12/2021

ORTEC CONTABILIZACAO



Descrição	Classificação	Conta	Exercício Atual
(=) RESULTADO			L.646.123,61C

(Handwritten mark)

Sob as penas da lei, declaramos que as informações aqui contidas são verdadeiras, nos responsabilizando por todas elas.

Imperatriz, 31 de dezembro de 2021.

ROBERTO FONCECA SILVA
Administrador
CPF:004.568.583-50

JOAO JOSE SILVA DE SOUZA
Contador
CPF:772.940.093-66 CRC: 009405
RG:0336710320078 SESP/MA

(Handwritten signature)

IMPERAMAQ CONSTRUCOES E LOCACOES LTDA

CNPJ: 12.909.926/0001-83 NIRE: 21200725278 Data: 23/11/2010

Endereço: R DOM PEDRO II N° 402 SALA 104 CEP: 65916-695, PARQUE BURITI, Imperatriz, MA

Análise Econômica e Financeira de 01/01/2021 até 31/12/2021

ORTEC CONTABILIDADE E FISCALIDADE

Diário: 0

**Solvência Geral**

Ativo	5.086.858,74	
<hr/>		
Passivo Circulante + Passivo não Circulante (Obrigações a LP)	2.590.394,24	= 1,96

Quanto maior, melhor. O investimento total equivale a 196 % do capital de terceiros.

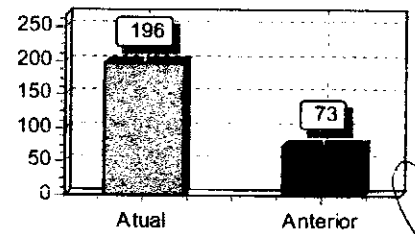
**Liquidez Geral**

Ativo Circulante + Ativo Realizável a LP	2.625.446,08	
<hr/>		
Passivo Circulante + Passivo Não-Circulante (Obrigações a LP)	2.590.394,24	= 1,01

Quanto maior, melhor. A empresa possui R\$1,01 de ativo Circulante e ativo realizável a longo prazo para cada R\$1,00 de dívida total.

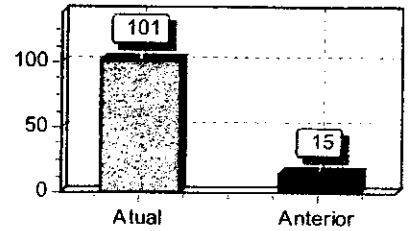
**Liquidez Corrente**

Ativo Circulante	2.625.446,08	
<hr/>		
Passivo Circulante	1.376.381,83	= 1,91

Quanto maior, melhor. A empresa possui R\$1,91 de ativo circulante para cada R\$1,00 de dívida de curto prazo.

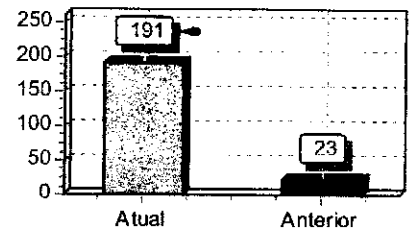

Sob as penas da lei, declaramos que as informações aqui contidas são verdadeiras e nos responsabilizamos por todas elas de acordo com a documentação que nos foi apresentada.

Imperatriz, 31 de dezembro de 2021.

ROBERTO FONCECA SILVA
Administrador
CPF: 004.568.583-50

JOAO JOSE SILVA DE SOUZA
Contador
CPF: 772.940.093-68 CRC: 009405

(Handwritten signatures and initials)



ASSINATURA ELETRÔNICA

Certificamos que o ato da empresa IMPERAMAQ CONSTRUCOES E LOCACOES LTDA consta assinado digitalmente por:

IDENTIFICAÇÃO DO(S) ASSINANTE(S)	
CPF/CNPJ	Nome
00456858350	ROBERTO FONCECA SILVA
77294009368	JOAO JOSE SILVA DE SOUZA

R

e

JUCEMA

CERTIFICO O REGISTRO EM 25/01/2022 09:15 SOB N° 20220098573.
PROTOCOLO: 220098573 DE 24/01/2022.
CÓDIGO DE VERIFICAÇÃO: 12200893439. CNPJ DA SEDE: 12809926000183.
NIRE: 21200725278. COM EFEITOS DO REGISTRO EM: 31/12/2021.
IMPERAMAQ CONSTRUCOES E LOCACOES LTDA

RICARDO DINIZ DIAS
VICE-PRESIDENTE
www.empresafacil.ma.gov.br



CERTIDÃO DE REGISTRO E QUITAÇÃO
PESSOA FÍSICA
Lei Federal Nº 5194 de 24 de Dezembro de 1966

CREA-MA

Nº 870339/2022
Emissão: 20/07/2022
Validade: 31/08/2022
Chave: Zw8By



Conselho Regional de Engenharia e Agronomia do Estado do Maranhão

CERTIFICAMOS que o profissional mencionado encontra-se registrado neste Conselho, nos termos da Lei 5.194/66, de 24/12/1966, conforme os dados acima. CERTIFICAMOS, ainda, face o estabelecimento nos artigos 68 e 69 da referida Lei, que o interessado não se encontra em débito com o CREA-MA.

Interessado(a)

Profissional: RICARDO CEZA DA SILVA

Registro: 1901322351

CPF: 444.224.744-72

Tipo de Registro: VISTO PROFISSIONAL

Data Inicial: 17/03/2014

Data Final: indefinido

Número do Visto: 15721

Título(s)

GRADUAÇÃO

ENGENHEIRO CIVIL

Atribuição: ARTIGO 7 COMBINADO COM O 25 DA RESOLUCAO 218/73 DO CONFEA

Instituição de Ensino: UNIVERSIDADE FEDERAL DO RIO GRANDE DO NORTE

Data de Formação: 27/07/1990

Descrição

CERTIDÃO DE REGISTRO E QUITAÇÃO PESSOA FÍSICA

Informações / Notas

- A certidão teve sua validade reduzida em virtude do vencimento do BOLETO de ANUIDADE em Aberto 8304054082. Data de vencimento do boleto: 31/08/2022
- A falsificação deste documento constitui-se em crime previsto no Código Penal Brasileiro, sujeitando o(a) autor(a) à respectiva ação penal.
- CERTIFICAMOS que caso ocorra(m) alteração(ões) no(s) elemento(s) contido(s) neste documento, esta Certidão perderá a sua validade para todos os efeitos.
- Esta certidão perderá a validade, caso ocorra qualquer alteração posterior dos elementos cadastrais nela contidos.
- Válido em todo território nacional.

Última Anuidade Paga

Ano: 2020 (1/1)

Parcelamento Ano: 2022

Quantidade de Parcelas Pagas: 1/6

Autos de Infração

Nada consta

Responsabilidades Técnicas

Empresa: IMPERAMAQ CONSTRUÇÕES E LOCAÇÕES LTDA

Registro: 0005379857

CNPJ: 12.909.926/0001-83

Data início: 14/07/2022

Data Fim: Indefinido

Data Fim de Contrato: 20/06/2023

Tipo de Responsabilidade: RESPONSÁVEL TÉCNICO





Rua XV de Novembro, 64 - Sala 21
Edifício Pedro Francisco Vargas
Centro, Itajaí - Santa Catarina
(47) 3514-7599 | (47) 99748-2223
www.dautin.com | dautin@dautin.com



CERTIFICADO DE PROVA DE AUTENTICIDADE ELETRÔNICA

A DAUTIN BLOCKCHAIN DOCUMENTOS DIGITAIS E SERVIÇOS LTDA, especificada neste ato apenas como **Dautin Blockchain Co.** CERTIFICA para os devidos fins de direito que, o arquivo digital especificado com o tipo documental **Autenticação** e representado pela função hash criptográfica conhecida como SHA-256, de código **9b23dd2d145f91d8a0977347901917c226afee3c9bb735c13a189a9900dba9d8** foi autenticado de acordo com as Legislações e normas vigentes¹ através da rede blockchain Ethereum Classic, sob o identificador único denominado NID 73807 dentro do sistema.

A autenticação eletrônica do documento intitulado **"CONTRATO COM ENGENHEIRO"**, cujo assunto é descrito como **"CONTRATO COM ENGENHEIRO"**, faz prova de que em **18/07/2022 08:19:16**, o responsável **Hyago Brilhante da Silva Almeida (051.***.***-45)** tinha posse do arquivo com as mesmas características que foram reproduzidas na prova de autenticidade, sendo de Hyago Brilhante da Silva Almeida a responsabilidade, única e exclusiva, pela idoneidade do documento apresentado a DAUTIN Blockchain Co.

Este CERTIFICADO foi emitido em **18/07/2022 09:06:30** através do sistema de autenticação eletrônica da empresa DAUTIN Blockchain Co. de acordo com o Art. 10, § 2º da MP 2200-2/2001, Art. 107 do Código Civil e Art. 411, em seus §§ 2º e 3º do Código de Processo Civil, estando dessa maneira de acordo para o cumprimento do Decreto 10278/2020.

Para mais informações sobre a operação acesse o site <https://www.dautin.com> e informe o código da transação blockchain **0x17d2bc96c688fc2414fb910e3a2330519aec9d8f505a764aaf9e7f1b4ceb2dd5**. Também é possível acessar a consulta através da rede blockchain em <https://blockscout.com/etc/mainnet/>

¹ Legislação Vigente: Medida Provisória nº 2200-2/2001, Código Civil e Código de Processo Civil.



Presidência da República Casa Civil
Subchefia para Assuntos Jurídicos
MEDIDA PROVISÓRIA 2.200-2
DE 24 DE AGOSTO DE 2001.

Handwritten signatures and marks at the bottom of the page.



CONTRATO DE PRESTAÇÃO DE SERVIÇOS

CONTRATANTE: IMPERAMAQ CONSTRUÇÕES E LOCAÇÕES LTDA-ME, inscrito no CNPJ Nº 12.909.926/0001-83. Localizada no endereço Rua Dom Pedro II, nº 402, Parque do Buriti, Imperatriz-Ma. Representante legal Roberto Fonseca da Silva, CPF Nº 004.568.583-50.

CONTRATADO (a) RICARDO CESA DA SILVA, brasileiro, casado, Engenheiro Civil inscrito sob Nº 1767D CREA/PI, residente na Rua Jorn Helder Feitosa, Nº 1131, bloco 18 ap 303, bairro Ininga, Teresina-PI.

CLÁUSULA PRIMEIRA: OBJETO

O objeto do presente contrato é a prestação de serviços de engenharia, conforme a Lei Nº 5.194, de 24/12/66 e legislação complementar.

§ 1º. Eventuais serviços que extrapolem o disposto no "caput" desta cláusula serão objeto de aditivos específicos, no que tange aos honorários profissionais.

§ 2º. A realização da(s) obra(s) e/ou serviços(s) está condicionada à prévia obtenção, pelo CONTRATANTE, das licenças e da respectiva "viabilidade" junto ao Poder Público Municipal e demais órgãos públicos.

CLÁUSULA SEGUNDA: HONORÁRIOS PROFISSIONAIS

Pelos serviços prestados pelo CONTRATADO, o CONTRATANTE obriga-se a pagar, a título de honorários profissionais, a importância de R\$ 7.300,00 (sete mil e trezentos reais) mensal pela carga horária de 30 horas semanais.

Parágrafo único – A inadimplência contratual no pagamento dos honorários profissionais ajustados incorrerá em multa de 2%, acrescidos de juros legais e correção monetária, calculados sobre o valor do débito a partir da mora.

CLÁUSULA TERCEIRA: PRAZO

O presente contrato terá vigência de prazo de 1 ano a partir desta data.

CLÁUSULA QUARTA: RESPONSABILIDADE PROFISSIONAL

O (a) CONTRATADO (a) compromete-se a realizar o trabalho profissional objeto deste contrato com zelo, dedicação e máxima proficiência, observando rigorosamente as normas técnicas brasileiras, as normas federais, estaduais e municipais aplicáveis e o Código de Ética Profissional – Resolução CONFEA Nº 1002, envidando todos os esforços e utilizando ao máximo todos os recursos técnicos disponíveis à consecução do trabalho.

(Handwritten signatures and initials)





§ 1º. A(s) obra(s) e/ou serviço(s) técnico(s) a que alude a Lei Federal Nº 6.496, de 1977, somente serão iniciadas após a regular anotação, pelo (a) CONTRATADO (a), junto ao CREA/MA, da competente ART - Anotação de Responsabilidade Técnica, sendo que a responsabilidade pelo pagamento da respectiva taxa será do (a) CONTRATADO (a), na forma da Resolução 1.025 do CONFEA.

§ 2º. Necessitando a(s) obra(s) e/ou serviço(s) de várias ARTs, em função de suas etapas, estas somente serão realizadas após a regular anotação daquelas.

§ 3º. Os custos referentes à(s) anotação (ões) da(s) ART(s) adicionais serão de responsabilidade do CONTRATANTE.

§ 4º. A responsabilidade profissional decorrente das disposições das Leis 5.194/66 e 6.496/77 será elidida pela ocorrência de caso fortuito, força maior, fato de terceiro ou culpa exclusiva do CONTRATANTE.

§ 5º. O contratado desenvolverá seus trabalhos com total independência técnica e laboral, sem nenhum tipo de subordinação ao contratante.

CLÁUSULA QUINTA: INFORMAÇÕES NECESSÁRIAS SOBRE OS SERVIÇOS PRESTADOS

Antes da realização dos serviços objeto deste contrato, serão fornecidas expressamente ao (à) CONTRATANTE, por escrito, todas as informações necessárias sobre o projeto/obra que será desenvolvido, envolvendo características, riscos e demais informações inerentes à efetividade desta avença, fazendo parte integrante deste instrumento contratual independentemente de transcrição, devendo aquele apor o seu consentimento.

Parágrafo Único – As informações farão parte integrante deste contrato independentemente de transcrição.

CLÁUSULA SEXTA: IRREVOGABILIDADE

Considerar-se-á irrevogável o presente contrato enquanto não tiver o CONTRATADO recebido na integralidade seus honorários. A revogação obrigará a que o CONTRATANTE pague ao (à) CONTRATADO (a) tudo o que lhe seja devido até o momento da revogação, em razão do que foi pactuado.

CLÁUSULA SÉTIMA: SUCESSÃO

O presente contrato obrigará os sucessores do (a) CONTRATANTE a qualquer título, até seu completo adimplemento.

E por estarem justos e acordados, firmam o presente instrumento em 02 (duas) vias de igual teor e forma, para os efeitos legais, com as testemunhas abaixo assinadas.

e

(Handwritten signatures and marks)





Imperatriz-MA, 20 de Junho de 2022.

6º Ofício

[Handwritten signature]

CONTRATANTE

g.v.b

Documento assinado digitalmente
RICARDO CEZA DA SILVA
Data: 01/07/2022 06:55:33 -0300
Verifique em <https://verificador.tb.br>

[Handwritten mark]

CONTRATADO

6º OFÍCIO EXTRAJUDICIAL DE IMPERATRIZ

Poder Judiciário TJMA - Coto
RECF1823448-448-448-448-448-448
21/06/2022 09:51:58 dia: 13:17:4
Parte(s): RICARDO CEZA DA SILVA,
Rec Firma: Semifianca, Valor de 20.00
Evid: 02 18 18 2586 00 0 04 7800
00 0 02 1827 00 0 02 Consulte em
<https://seja.tjma.jus.br>



[Handwritten signature]

Olivares Neto

[Handwritten marks]

[Handwritten mark]



Rua XV de Novembro, 64 - Sala 21
Edifício Pedro Francisco Vargas
Centro, Itajaí - Santa Catarina
(47) 3514-7599 | (47) 99748-2223
www.dautin.com | dautin@dautin.com



CERTIFICADO DE PROVA DE AUTENTICIDADE ELETRÔNICA

A DAUTIN BLOCKCHAIN DOCUMENTOS DIGITAIS E SERVIÇOS LTDA, especificada neste ato apenas como **Dautin Blockchain Co.** CERTIFICA para os devidos fins de direito que, o arquivo digital especificado com o tipo documental **Autenticação** e representado pela função hash criptográfica conhecida como SHA-256, de código **5cb5f60f26dd23e0775db31a7e74c7faac05cc35289397ced4b115a3bc952aa4** foi autenticado de acordo com as Legislações e normas vigentes¹ através da rede blockchain Ethereum Classic, sob o identificador único denominado NID **73819** dentro do sistema.

A autenticação eletrônica do documento intitulado "**CAT**", cujo assunto é descrito como "**CAT**", faz prova de que em **18/07/2022 09:05:36**, o responsável **Hyago Brilhante da Silva Almeida (051.***.***-45)** tinha posse do arquivo com as mesmas características que foram reproduzidas na prova de autenticidade, sendo de Hyago Brilhante da Silva Almeida a responsabilidade, única e exclusiva, pela idoneidade do documento apresentado a DAUTIN Blockchain Co.

Este CERTIFICADO foi emitido em **18/07/2022 09:09:22** através do sistema de autenticação eletrônica da empresa DAUTIN Blockchain Co. de acordo com o Art. 10, § 2º da MP 2200-2/2001, Art. 107 do Código Civil e Art. 411, em seus §§ 2º e 3º do Código de Processo Civil, estando dessa maneira de acordo para o cumprimento do Decreto 10278/2020.

Para mais informações sobre a operação acesse o site <https://www.dautin.com> e informe o código da transação blockchain **0xdfef89b9481306f18cd372c45401a5185f1e4307cba4746e46c12f5fdf118d35**. Também é possível acessar a consulta através da rede blockchain em <https://blockscout.com/etc/mainnet/>

¹ Legislação Vigente: Medida Provisória nº 2200-2/2001, Código Civil e Código de Processo Civil.



Presidência da República Casa Civil
Subchefia para Assuntos Jurídicos
MEDIDA PROVISÓRIA 2.200-2
DE 24 DE AGOSTO DE 2001.



CREA
CE

CONSELHO REGIONAL DE
ENGENHARIA, ARQUITETURA E
AGRONOMIA DO CEARÁ



HORA: 13:26:10
DATA: 07/04/2004
PAG.: 00000001

CERTIDAO DE ACERVO TECNICO

CERTIDAO D.A.T. No. 000475/2004

CERTIFICADO CONFORME RESOLUCAO No 317 DE 31 DE OUTUBRO DE 1986. PARA FINS DE AGENCIA TECNICO. QUE NOS ARQUIVOS DESTA CREA-CE CONSTAM AS ART'S ABAIXO EM NOME DO PROFISSIONAL:

DONINGAS SAVIO DE GALIZA..... CARTEIRA MG013921D.
TITULOS: ENCO. CIVIL.....
ATRIBUICOES : ART 70 RES.218/73 - CONFEA.....
ART 28 E 29 DO DEC. 23.869/33.....
ENDEREÇO: AV GETULIO VARGAS 500 TABULETA TERESINA-PI 64000000.....

ART No 1110000139210020406. DE: 13/06/2003..OBRA/SERVICO PARCIALMENTE CONC
PSSONICAO OBRA/SERVICO:

EXECUCAO DAS OBRAS DE PAVIMENTACAO NA RODOVIA CE-232. DE TRECHOS.....
RODOVIARIOS CONSTANTES DO PROGRAMA RODOVIARIO DO ESTADO DO CEARA - CEARA...
II. NO TRECHO VICOSA DO CEARA-PE. VIEIRA. COM EXTENSAO DE 38.40KM - LOTE...
III. OBJETO DO CONTRATO No 072/2003.OBS.: PARTICIPACAO DA ART E DO TIPO...
INDIVIDUAL.....

VALOR DO CONTRATO: *****6.267.082,00.....
LOCAL OBRA/SERVICO: ROD. CE-232 (VICOSA DO CEARA-PE. VIEIRA).....
VICOSA DO CEARA-CE 62300000.....
EMPRESA EXECUTANTE: CONSTRUTORA SUCESSO S/A.....
CONTRATANTE: DENT DEPARTAMENTO DE EDIFICACOES RODOVIAS E TRANSPORTES.....
ENDEREÇO: RUA ASSUNCAO 1100 JQ BONIFACIO FORTALEZA-CE 60050010.....

GOVERNO DO ESTADO
DEPARTAMENTO DE EDIFICACOES, RODOVIAS E TRANSPORTES
NUCLEO DE GERENCIAMENTO DE OBRAS E PROJETOS RODOVIARIOS

C E R T I D A O
= = = = =

Contratante : DENT CE
Empreiteira : CONSTRUTORA SUCESSO S/A
Endereço : Av. Getúlio Vargas, 500, Bairro Tabuleiro - Teresina/Plauí
C.N.P.J. : N.º 09.588.906/0001-43
Solicitação da Certidão : Processo N.º 04030835-6 - Data: 09.03.2004
Contrato : N.º 072/2003
Localização da Obra : Vicosas/CE
Extensão

Valor dos Serviços : PI = R\$ 5.861.131,25
R = R\$ 1.034.947,63
Total..... PI+R = R\$ 6.896.078,88

Natureza da Obra : Pavimentação da Rodovia CE 232, no Trecho: Vicosas- Padre

Rua Paqueta, 304 - Fátima - Fortaleza - Ceará - CEP: 60411-270 - Fone: (85) 452.3800 - Fax: (85) 452.3826 / 452.3810 / 452.3812



v3.0 - DAUTIN Blockchain Documentos Digitais e Serviços Ltda EPP certifica em 18/07/2022 09:09:32 que o documento de hash (SHA-256)
5cb5f6026dd23e0775db31a7e74c7faec05cc35289397ced4b115a3bc952aa4 foi validado em 18/07/2022 09:06:01 através da transação blockchain
0xdtfe89b9481306f18cd372c45401a5185f1e4307c8a4746e46c12f51ff118d35 e pode ser verificado em <https://www.dautin.com/FileCheck> (NID: 73819)



CREA CE

CONSELHO REGIONAL DE
ENGENHARIA, ARQUITETURA E
AGRONOMIA DO CEARÁ

HORA: 13:25:16
DATA: 07/04/2004
PAG.: 00000002



CERTIDAO DE ACERVO TECNICO

CERTIDAO D.A.T. No. 000475/2004
Vieira

Periodo de execução : 16.06.2003 à 29.02.2004
Data da 9a Medição Parcial : 29.02.2004

Responsaveis Técnicos : Ricardo Nery Dantas - CREA: n° 001758 D/PB
Carlos Augusto Daniel Júnior - CREA: n° 001001 D/PI
Domingos Sávio de Galiza - CREA: n° 013921 D/MG
Aldiana Nascimento Gomes - CREA: n° 012325 D/CE

=====

NATUREZA DOS SERVICOS	UNIDADE	QUANTIDADE
-----------------------	---------	------------

=====

SERVICOS PRELIMINARES

Barracão para escritório tipo A5.....	un	1.00
Barracão aberto.....	m2	600.00
Alojamento.....	m2	100.00
Refeitórios.....	m2	50.00
Instalações privosórias de luz e força.....	un	1.00
Instalações privosórias de água.....	un	1.00
Fossa sumidouro para barracão.....	un	2.00
Placas padrões de obra.....	m2	88.00

Mobilização e desmobilização de equipamento em cava lo mecânico c/prancha de 3 eixo.....	km	21.381.00
---	----	-----------

Demolição de alvenaria de pedra com remoção lateral	m3	145.19
Retirada de tubos de concreto d=40cm.....	m	9.00
Retirada de tubos de concreto d=50cm.....	m	8.00
Retirada de tubos de concreto d=60cm.....	m	8.00
Retirada de tubos de concreto d=80cm.....	m	16.00
Retirada de tubos de concreto d=100cm.....	m	78.00

TERRAPLENAGEM

Escavação carga transporte 1ª categoria até 200m...	m3	40.489.70
---	----	-----------

Escavação carga transporte 1ª categoria de 201 à 400m.....	m3	68.001.22
---	----	-----------

Escavação carga transporte 1ª categoria de 401 à 600m.....	m3	45.391.08
---	----	-----------

Escavação carga transporte 1ª categoria de 601 à 800m.....	m3	29.350.94
---	----	-----------

Escavação carga transporte 1ª categoria de 801 à		
--	--	--

Rua Paula Rodrigues, 304 - Fátima - Fortaleza - Ceará - CEP: 60411-270 - Fone: (85) 452.3800 - Fax: (85) 452.3826 / 452.3810 / 452.3812

[Handwritten signatures and initials]

Digitalizado CI



CREA
CE

CONSELHO REGIONAL DE
ENGENHARIA, ARQUITETURA E
AGRONOMIA DO CEARÁ



HORA: 13:25:10
DATA: 07/04/2024
PAG.: 00000003

CERTIDAO DE ACERVO TECNICO

CERTIDAO D.A.T. No. 000475/2004

1000m.....	m3	19.011.78
Escavação carga transporte 1ª categoria de 1001 A 1200m.....	m3	13.593.88
Escavação carga transporte 1ª categoria de 1201 A 1400m.....	m3	17.788.18
Escavação carga transporte 1ª categoria de 1401 A 1600m.....	m3	10.869.92
Escavação carga transporte 1ª categoria de 1801 A 2000m.....	m3	9.049.84
Escavação carga transporte 1ª categoria de 2001 A 3000m.....	m3	2.070.00
Escavação carga transporte 2ª categoria até 200m...	m3	1.392.50
Escavação carga transporte 2ª categoria de 201 A 400m.....	m3	630.60
Escavação carga transporte 3ª categoria de 51 A 100 m.....	m3	4.082.80
Escavação carga transporte 3ª categoria de 101 A 200m.....	m3	3.401.60
Escavação carga transporte 3ª categoria de 201 A 400m.....	m3	1.161.60
Arrasamento, aterro (escalonamento) DMT até 50m....	m3	6.186.30
Compactação de aterro 100% P.N.....	m3	221.284.46
Escavação manual solo de 1ª CAT. prof. até 1.50m...	m3	2.187.64
Escavação manual solo de 2ª CAT. prof. até 1.50m...	m3	848.00
Escavação de material 3ª CAT. a fogo.....	m3	863.56

SERVICOS AUXILIARES

Desmatamento destocamento de árvore e limpeza..... m2 543.502.50

OBRAS DE DRENAGEM

Corpo de bueiro tubular simples d=80cm.....	m	14.00
Corpo de bueiro tubular simples d=100cm.....	m	334.00
Corpo de bueiro duplo tubular d=80cm.....	m	14.00
Corpo de bueiro duplo tubular d=100cm.....	m	56.00
Boca de bueiro simples tubular d=80cm.....	un	4.00
Boca de bueiro simples tubular d=100cm.....	un	46.00

Rua Paula Rodrigues, 304 - Fátima - Fortaleza - Ceará - CEP: 80411-270 - Fone: (85) 452.3800 - Fax: (85) 452.3826 / 452.3810 / 452.3812

[Handwritten signatures and initials]

Digitizado



CREA
CE

CONSELHO REGIONAL DE
ENGENHARIA, ARQUITETURA E
AGRONOMIA DO CEARÁ



HORA: 13:25:10
DATA: 07/04/2004
PAG.: 00000004

CERTIDAO DE ACERVO TECNICO

CERTIDAO D.A.T. No. 000475/2004

Boca de bueiro duplo tubular d=80cm.....	un	2.00
Boca de bueiro duplo tubular d=100cm.....	un	12.00
Corpo de bueiro simples capeado (1.00 x 1.00m)....	m	5.00
Corpo de bueiro duplo capeado (1.50 x 1.00m).....	m	15.00
Boca de bueiro simples capeado (1.00 x 1.00m).....	un	2.00
Boca de bueiro duplo capeado (1.50 x 1.00m).....	un	2.00
Aquisição, assent. e rejunt. de tubo de concreto ar mado d=100cm.....	m	12.00
Sarjeta de concreto simples c/L=1.00m /E=0.08m.....	m	4.491.10
Descida d'água de concreto armado padrão DERT.....	m	1.138.97
Banqueta/meio fio de concreto moldado no local.....	m	16.993.10
Saida D'água (1.00x0.50x0.20)m.....	un	288.00
Dreno profundo c/tubo poroso d=20cm/areia.....	m	2.880.00
Extremidade para dreno profundo.....	un	22.00
ARGAMASSA		
Argamassa de cimento e areia S/PEN. Traco 1:3.....	m3	0.91
FUNDAÇOES E ESTRUTURAS		
Forma plana chapa compensada resinada. esp=10mm....	m2	122.35
Armadura CA-25 média d= 6.3 a 10.0mm.....	Kg	42.00
Armadura CA-60 fina d= 3.40 a 6.40mm.....	Kg	11.00
Concreto para vibração fck = 13.5 Mpa com agregado produzido.....	m3	79.48
PAREDES E PAINÉIS		
Alvenaria de pedra argamassada (traco 1:3) c/agrega dos produzidos.....	m3	80.06
PAVIMENTAÇÃO DO SISTEMA VIARIO		
Estabilização granul. de solos s/ mistura de mate riais - sub-base.....	m3	63.469.56
Estabilização granul. de solos s/ mistura de mate riais - base.....	m3	88.378.79
Imprimação - execução.....	m2	350.877.63
Tratamento superficial simples.....	m2	118.666.01
Tratamento superficial duplo.....	m2	231.307.86
Aplicação de emulsão asfáltica c/água em T.S.....	m2	234.211.62
CONSERVAÇÃO DO SISTEMA VIARIO		

Rua Paula Rodrigues, 304 - Fátima - Fortaleza - Ceará - CEP: 80411-270 - Fone: (85) 452.3800 - Fax: (85) 452.3826 / 452.3810 / 452.3812

[Handwritten signatures and marks]



Digitizado CI

CREA
CE

CONSELHO REGIONAL DE
ENGENHARIA, ARQUITETURA E
AGRONOMIA DO CEARÁ

HORA: 13:25:18
DATA: 07/04/2004
PAG.: 00000005



CERTIDAO DE ACERVO TECNICO

CERTIDAO D.A.T. No. 000475/2004

Roco manual médio.....	há	38.803
Limpeza de bueiro.....	m3	67.86
SINALIZACAO DO SISTEMA VIARIO		
Portico simples - fornecimento/montagem.....	un	2.00
URBANIZACAO/PAISAGISMO		
Abrigo pré - moldado em concreto (parada de ônibus)	un	6.00
Espalhamento do material expurgado (terra vegetal).	m3	74.071.35
Reconformação da faixa de domínio/emprestimos/ Jazi da /taludes.....	m2	740.713.50
MUROS E FECHAMENTOS		
Cerca c/estacas de madeira- 8 fios de arame farpado	m	60.013.75
Remocão/recolocação de cercas de madeira- 4 fios de arame farpado.....	m	3.741.75
SERVICOS DIVERSOS		
Indenização de jazidas.....	m3	359.373.21

=====
Certifico, que os elementos acima constam nos nossos arquivos, no que se refere às Medições da Empreiteira CONSTRUTORA SUCESSO S/A., contrato n° 072/2003; e que, também, os serviços foram executados de acordo com os padrões técnicos do DERT/CE.

Lavrei a Certido em 30/03/2004

Visto em 30/03/2004

Econ José Frutuoso Câmara Neto
Responsável p/CEMED

Marcondes Herbster Ferraz
Eng° Civil CREA-CE 5139-D
Coordenador da CEN

=====
OBS.: CONSIDERAR DO ATESTADO ACIMA TRANSCRITO SOMENTE AS ATIVIDADES REFERENTES A ENGENHARIA CIVIL, COMPATIVELIS COM ATRIBUICOES DO PROFISSIONAL.

Rua Paula Rodrigues, 304 - Fátima - Fortaleza - Ceará - CEP: 60411-270 - Fone: (85) 452.3800 - Fax: (85) 452.3826 / 452.3810 / 452.3812



v3.0 - DAUTIN Blockchain Documentos Digitais e Serviços Ltda EPP certifica em 18/07/2022 09:09:32 que o documento de hash (SHA-256) 5cb5f6026dd23e0775db31a7e74c7faac05cc35289397ced4b115a3bc952aa4 foi validado em 18/07/2022 09:06:01 através da transação blockchain 0xdfe89b9481306f18cd372c45401a5185f1e4307c8a4746e46c12f5df118d35 e pode ser verificado em <https://www.dautin.com/FileCheck> (NID: 73819)



CREA
CE

CONSELHO REGIONAL DE
ENGENHARIA, ARQUITETURA E
AGRONOMIA DO CEARÁ

HORA: 13:25:18
DATA: 07/04/2004
PAG.: 00000008



CERTIDAO DE ACERVO TECNICO

CERTIDAO D.A.T. No. 000475/2004

E O QUE ME CUMPRE CERTIFICAR, EU, ERNANDES MOREIRA BARROS.
DIGITEI A PRESENTE CERTIDAO, QUE VAI DEVIDAMENTE ASSINADA E VISADA CONFORME
PORTARIA 024/2003 - PRES. DE 28 DE ABRIL DE 2003.

FORTALEZA, 07 DE ABRIL DE 2004
VISTO:

CONFERIDO POR:

[Handwritten Signature]
Divisão de Arquivo Técnico
CREA-CE 10557D

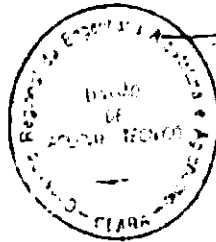

[Handwritten Signature]
Eng.º Ernandes Moreira Barros
CREA-CE 102330
Coord. Registro e Cadastro

Rua Paula Rodrigues, 304 - Fátima - Fortaleza - Ceará - CEP 60411-270 - Fone: (85) 452.3800 - Fax: (85) 452.3826 / 452.3810 / 452.3812

[Handwritten marks and signatures]



v3.0 - DAUTIN Blockchain Documentos Digitais e Serviços Ltda EPP certifica em 18/07/2022 09:09:32 que o documento de hash (SHA-256)
5cb5f6026dd23e0775db31a7e74c7faac05cc35289397ced4b115a3bc952aa4 foi validado em 18/07/2022 09:06:01 através da transação blockchain
0xdfef89b9481306118cd372c45401a5185f1e4307cba4746e46c12f5fd118d35 e pode ser verificado em <https://www.dautin.com/FileCheck> (NID: 73819)





CREA / RN

Conselho Regional de Engenharia, Arquitetura e Agronomia do Rio Grande do Norte
WEB - 32428 / 2009

CERTIDAO DE ACERVO TÉCNICO

CERTIDÃO : WEB - 32428 / 2009
PROTOCOLO : PRO - 89234095 / 09
DATA DE EMISSÃO : 01/06/2009



R

Por delegação do poderes constantes na(s) Decisão de Diretoria n 0041/2005, de 19-08/2005 do Conselho Regional de Engenharia, Arquitetura e Agronomia do Rio Grande do Norte, em cumprimento ao disposto na resolução 317 de 31/10/86 do CONFEA, CERTIFICAMOS que o Profissional abaixo qualificado registrou a(s) Anotação(ões) de Responsabilidade(s) Técnica(s) - ART's, constante(s) da Presente CERTIDÃO, tendo sido comprovada a execução e conclusão da(s) obra(s) e/ou serviço(s) indicado(s) conforme descrição(ões) abaixo.

Nome do Profissional : RICARDO CEZA DA SILVA
Carteira : 1801322351XXXX
CPF : 44422474472

Tipo(s)
Engenheiro Civil

ART(s)

ART E00023996
Registrada em : 31/07/2002
Dada em : 28/05/2009
Endereço da Obra : RODOV. BR(226) E (406)-RN, ZONA RURAL, CEP : 50560000 JOAO CAMARARA/RN
Proprietário : DNER
Empresa : CONSTRUTORA SUCESSO S/A
Contratante : DEPARTAMENTO NACIONAL DE ESTRADAS E DE R

Atividade(s)

EXECUCAO
ATUACAO
PAVIMENTACAO ASFALTICA
Dimensão do Trabalho : 122,30 Km

EXECUCAO
ATUACAO
SINALIZACAO
Dimensão do Trabalho : 122,30 Km

EXECUCAO DE OBRAS E SERVICOS DE RESTAURACAO E MANUTENCAO NAS RODOVIAS BR(226)-RN E BR-(406)-RN, CONFORME CONTRATO P5-193/2001 - COM O DNER, EM PRAZO DE EXECUCAO DE 220 DIAS

Em nada mais tendo sido requerido, expedimos a presente CERTIDÃO DE ACERVO TÉCNICO, com a(s) respectiva(s) baixa(s) de ART(s), que vai datada e assinada em duas vias de igual teor, por quem do direito.

Mariana de Melo Araújo Dantas
Mariana de Melo Araújo Dantas
Arquiteta CREA/RN 2102867668
Mat. 09171 - CPF 904.571.534-15
Gerente Operacional

Ricardo Ceza da Silva
Ricardo Ceza da Silva
Chefe da DAT - Mat. 79024 CREA/RN
CPF 792.788.844-04

e

f



Digitalizado CI





MINISTÉRIO DOS TRANSPORTES
DNIT - DEPARTAMENTO NACIONAL DE INFRA-ESTRUTURA DE TRANSPORTES
SUPERINTENDÊNCIA REGIONAL NO ESTADO DO RIO GRANDE DO NORTE

ATESTADO DE SERVIÇOS EXECUTADOS

Em cumprimento ao despacho exarado no processo 50614.000.114/2009-56, face a solicitação da firma Construtora Sucesso S/A, CNPJ 09.588.906/0001-43, atestamos para quaisquer fins que a mesma, tendo como responsável técnico, o Engenheiro Civil Ricardo Ceza da Silva, CREA nº 1901322351, executou para o DNIT – Superintendência Regional no Estado do Rio Grande do Norte, as Obras e Serviços de Restauração e Manutenção nas Rodovias BR-226/RN, trecho: Entr. BR-101/304(A)/406 (Natal) – Div. RN/CE, subtrecho: Entr. BR-101/304(A)/406(Natal) – Entr. BR-304/RN-160 (Macaíba), segmento: km 0,00 – km 16,60 e BR-406/RN, trecho: Entr. BR-104(A)/RN-118(A)(Macau) – Entr. BR-101(B)(Ponte Presidente Costa e Silva), subtrecho: Entr. BR-104(A)/RN-118(A)(Macau) - Entr. RN-120(B)/263(B)(João Câmara); segmento: km 0,00 – 104,20, objeto do Contrato PG-193/2001-00, assinado em 27/12/2001, tendo iniciado os serviços em 30/12/2001. Discriminação dos serviços executados até a 48ª (quadragésima oitava) medição final, valor acumulado medido (PI) R\$ 5.823.993,50, no período acumulado de 30/12/2001 até 15/10/2005: **BR-226/RN (km 14,5 ao km 16,0) - Pista de Rolamento: Reparos Localizados: 3.035,80 m² (três mil e trinta e cinco vírgula oitenta metros quadrados); Lama Asfáltica: 33.575,50 m² (trinta e três mil, quinhentos e setenta e cinco vírgula cinquenta metros quadrados); Materiais Betuminosos - Transporte de Emulsão e Asfalto Diluído: 43,68 t (quarenta e três vírgula sessenta e oito toneladas); Transporte de CAP-20: 20,01 t (vinte vírgula zero um toneladas); Aquisição de RL-1C: 40,29 t (quarenta vírgula vinte e nove toneladas); Aquisição de CM-30: 3,39 t (três vírgula trinta e nove toneladas); Aquisição de CAP-20: 20,01 t (vinte vírgula zero um toneladas) – Manutenção: Serviço de Manutenção (mensal): 3,5 ud (três vírgula cinco unidades) - Sinalização: Pintura Provisória de Faixa: 902,40 m² (novecentos e dois vírgula quarenta metros quadrados); Tachas Refletivas: 169,80 ud (cento e sessenta e nove vírgula oitenta unidades) - BR-226/RN (km 0,0 ao km 16,6) - Pista de Rolamento: Reparos Localizados: 2.880,27 m² (dois mil, oitocentos e oitenta vírgula vinte e sete metros quadrados); Lama Asfáltica: 80.716,80 m² (oitenta mil, setecentos e dezesseis vírgula oitenta metros quadrados); Pintura de Ligação: 6.860,00 m² (seis mil, oitocentos e sessenta metros quadrados); Concreto Betuminoso Usinado a Quente (CBUQ): 493,16 t (quatrocentos e noventa e três vírgula dezesseis toneladas) - Acostamento: Pintura de Ligação: 5.000,00 m² (cinco mil metros quadrados); Pré-Misturado Usinado a Quente (PMUQ): 589,25 t (quinhentos e oitenta e nove vírgula vinte e cinco toneladas) - Materiais Betuminosos: Transporte de Emulsão e Asfalto Diluído: 106,24 t (cento e seis**

[Handwritten signatures and marks]





virgula vinte e quatro toneladas); **Transporte do CAP-20:** 86,82 t (oitenta e seis virgula oitenta e dois toneladas); **Aquisição do RR-1C:** 5,93 t (cinco virgula noventa e três toneladas); **Aquisição do RL-1C:** 96,86 t (noventa e seis virgula oitenta e seis toneladas); **Aquisição do CM-30:** 3,45 t (três virgula quarenta e cinco toneladas); **Aquisição CAP-20:** 86,82 t (oitenta e seis virgula oitenta e dois toneladas) – **Manutenção: Serviço de Manutenção (mensal):** 13,00 ud (treze unidades) – **Sinalização: Pintura Provisória de Faixas:** 4.679,65 m² (quatro mil, seiscentos e setenta e nove virgula sessenta e cinco metros quadrados); **Tachas Refletivas:** 1.248,00 ud (hum mil, duzentos e quarenta e oito unidades) - **BR-406/RN (km 0,0 ao km 104,2) - Pista de Rolamento: Reparos Localizados:** 26.781,10 m² (vinte e seis mil, setecentos e oitenta e um virgula dez metros quadrados); **Lama Asfáltica:** 197.533,00 m² (cento e noventa e sete mil, quinhentos e trinta e três metros quadrados) – **Reperfilagem: Pintura de Ligação:** 525.771,66 m² (quinhentos e vinte e cinco mil, setecentos e setenta e um virgula sessenta e seis metros quadrados); **Concreto Betuminoso Usinado a quente (CBUQ) – Massa Fina:** 31.317,83 t (trinta e um mil, trezentos e dezessete virgula oitenta e três toneladas) – **Acostamento: Reparos Localizados:** 549,82 m² (quinhentos e quarenta e nove virgula oitenta e dois metros quadrados); **Pintura de Ligação:** 5.498,00 m² (cinco mil, quatrocentos e noventa e oito metros quadrados); **Pré-Misturado Usinado a Quente (PMUQ):** 388,83 t (trezentos e oitenta e oito virgula oitenta e três toneladas) – **Manutenção: Serviço de Manutenção (mensal):** 3,5 ud (três virgula cinco unidades) – **Sinalização: Pintura Provisória de Faixas:** 31.375,20 m² (trinta e um mil, trezentos e setenta e cinco virgula vinte metros quadrados); **Tacha Refletivas:** 8.336,00 ud (oito mil, trezentos e trinta e seis unidades) - **Materiais Betuminosos: Transporte de Emulsão e Asfalto Diluído:** 532,70 t (quinhentos e trinta e dois virgula setenta toneladas); **Transporte de CAP-20:** 2.098,65 t (dois mil e noventa e oito virgula sessenta e cinco toneladas); **Aquisição de RR-1C:** 265,64 t (duzentos e sessenta e cinco virgula sessenta e quatro toneladas); **Aquisição de RL-1C:** 237,04 t (duzentos e trinta e sete virgula zero quatro toneladas); **Aquisição de CM-30:** 32,77 t (trinta e dois virgula setenta e sete toneladas); **Aquisição de CAP-20:** 2.098,65 t (dois mil e noventa e oito virgula sessenta e cinco toneladas).
Para constar, eu, Márcio Bezerra Maranhão, Analista Administrativo (Administração), matrícula DNIT nº 3.726-5, lavrei o presente Atestado, que vai assinado por mim e pelo Engenheiro Fernando Rocha Silveira, Superintendente Regional do DNIT no Estado do Rio Grande do Norte, aos onze dias do mês de março do ano de dois mil e nove.

Márcio B. Maranhão
MÁRCIO BEZERRA MARANHÃO
Analista Administrativo

Fernando Rocha Silveira
FERNANDO ROCHA SILVEIRA
Superintendente Regional do DNIT/RN





CERTIDÃO DE ACERVO TÉCNICO

CAT Nº 461

Certificamos para fins de comprovação de Acervo Técnico que o Eng. Civil **RICARDO CEZA DA SILVA**, carteira profissional nº 1901322351XXXX, tendo como atribuições o Artigo 7º combinado com 25 da Resolução 218/73, do Confea, registrou neste Conselho sob a forma de ART (Anotação de Responsabilidade Técnica), os seguintes serviços **ART Nº 255613** registrada em 20/08/2008 - Executou no período de 19/05/2008 a 31/05/2010, os serviços de execução das obras e serviços de Restauração em CBUQ da rodovia PI-130, trecho: Teresina/Km-81,00 (PALMEIRAIS), com extensão de 81,00km, Conforme Contrato nº PJU-025/2008, Valor do Contrato: R\$ 13.796.557,72 (Treze milhões, seicentos e noventa e seis mil, quinhentos e cinquenta e sete reais e setenta e dois centavos), constando dos seguintes serviços executados **SERVIÇOS PRELIMINARES**: Mobilização e desmobilização de equipamentos 1.000 und; Instalação de canteiro de obra e acampamento 1.000 und, Placa de identificação da obra - modelo DER-PI: 1.000 und, **TERRAPLENAGEM**: Desmatamento, destocamento, limpeza área c/ árvore, diâmetro até 0,15 m na faixa domínio, emprestimo e jazidas: 978.800,000 m³, Roçada manual: 80,970 ha; Demolição do revest. e incorp. a sub-base: 139.104,000 m³; Esc., carga e transp mat. 1ª cat. DMT 50 a 200m: 18.398,940 m³; Esc., carga e transp mat. 1ª cat. DMT 200 a 400m: 41.412,881 m³; Compactação de aterros a 100% proclor normal: 47.849,459 m³; Transporte de água com DMT=2,0 Km: 9.479,325 t km; **PAVIMENTAÇÃO**: Regularização do subleito: 695.520,000 m³; Base de solo estabilizada granul. sem mistura: 134.568,000 m³; Transporte de mat. jazida c/ DMT=3,5 Km: 1.030.286,250 t km; Imprimação: 605.354,960 m³; Transporte comercial de CM-30 com DMT 640 Km: 786.961 t; Transporte local de CM-30 com DMT = 20 Km: 9.642,740 t km; CBUQ - capa de rolamento AC/BC: 41.782,258 t; Transporte comercial de CAP-50/70 com DMT 640 Km: 2.506,935 t; Tratamento Superficial Simples c/banho diluído: 151.200,000 m³; Transporte comercial de RR-2C com DMT 640 Km: 317,520 t; Transporte local de RR-2C com DMT = 20 Km: 3.888,360 t km; Aquisição de asfalto diluído CM-30: 786.961 t; Aquisição de emulsão asfáltica RR-2C: 317,520 t; Aquisição de cimento asfáltico CAP 50/70: 2.506,935 t; Aquisição de filler: 1.149,012 t; Aquisição de brita P/ TSS e CBUQ: 20.188,669 m³; Transporte local da mistura de CBUQ, DMT=20 Km: 835.645,160 t km; Transporte de

Praya Demostenes Avelino, 1767 • Centro • Teresina PI • ☎ (086) 2107-9292 Fax: 2107-9253 |
E-mail: art@crea-pi.org.br





8000 com DMT 20 Km 20 801 792 1km. Transporte local de areia para CBUQ, DMT=40 Km 424 467 251 1km. Transporte comercial de brita p/TSS e CBUQ, DMT=30 Km (Revisto DMT=95,0km) 2 376 885 475 1km. Transporte comercial de filler para CBUQ, DMT = 40 Km 45 960 484 1km

DRENAGEM SUPERFICIAL E OBRAS D'ARTES Meio-fio de concreto - MFC 05 AC/BC 34 065 100 m. Sarjeta triangular de concreto - STC 02 AC/BC 5 099.000 m. Entrada d'água - EDA 02 AC/BC 689 000 und. Descida d'água rap canal retang DAR 02 AC/BC 3 126.050 m. Desobstrução de buero 950 000 m³. Limpeza de buero 1 513.109 m³. Recomposição de guarda corpo AC/BC 2.000 m. Restaur de disp danif c/concr fck=12 Mpa AC/BC 5.150 m³. Limpeza de ponte 100.000 m. Concreto ciclopico AC/BC/PC 83.460 m³. Alvenaria de pedra argamassada AC/BC/PC 27.000 m³. Escavação manual de cavas em material de 1ª cat 24.000 m³. Escavação em cavas de fundação com esgotamento 11.000 m³. Limpeza de meio fio e sarjeta 8 400.000 m. Limpeza de descida d'água 1 260 000 m. Dreno profundo com tubo poroso de concreto D=200 mm-DPS-07 AC/ BC 440 000 m. Dreno profundo com tubo de PVC D=200 mm-DPS-01 AC/ BC 213.000 m. Boca de dreno 5.000 un. **SINALIZAÇÃO HORIZONTAL E VERTICAL:** Pintura faixa - tinta base acrílica pl 2 anos 26 731.170 m². Forn e implantação placa sinaliz tot refletiva 223.000 m². Forn e colocação de tachão reflet bidirecional 192.000 und. Pórtico metálico com placas indicativas 2.000 und. Calçamento de meio fio e sarjeta 10 800.000 m². **SERVIÇO DE REABILITAÇÃO AMBIENTAL:** Reparação de danos físicos ao meio ambiente. 81.000Km, sendo contratante dos serviços profissionais CONSTRUTORA SUCESSO S/A, de propriedade do DEPARTAMENTO DE ESTRADAS DE RODAGEM DO PIAUÍ - DER/PI Vinculada a ART Nº 254207/2008, do Eng. Civil Carlos Augusto Daniel Junior. E como nada mais foi solicitado referente a registro de obra ou serviço e não existindo nenhuma reclamação ou processo contra o requerente, eu, Paulo Roberto Ferreira de Oliveira Engenheiro Civil, Presidente do CREA-PI, autorizei a expedição da presente certidão que vai datada e assinada pelo responsável do serviço e por mim x

VISTO:



Eng Civil Paulo Roberto Ferreira de Oliveira
Presidente do CREA-PI

Teresina (PI) 25 de abril de 2012



Eulália Sousa de Sena Rosa
Gerente da Divisão de A.R T

Rua Davi Assis, Av. João 1767 - Centro - Teresina-PI - @ (086) 2107-9292 Fax: 2107-9253
E-mail: art@crea-pi.org.br

Digitalizado



v3.0 - DAUTIN Blockchain Documentos Digitais e Serviços Ltda EPP certifica em 18/07/2022 09:09:32 que o documento de hash (SHA-256) 5cb5f60f26dd23e0775db31a7e74c7faac05cc35289397ced4b115a3bc952aa4 foi validado em 18/07/2022 09:06:01 através da transação blockchain 0xdfef89b9481306f18cd372c45401a5185f1e4307cba4746e46c12f5df118d35 e pode ser verificado em <https://www.dautin.com/FileCheck> (NID: 73819)





SERVIÇO PÚBLICO FEDERAL
CONSELHO REGIONAL DE ENGENHARIA, ARQUITETURA E AGRONOMIA DO PIAUÍ
CREA^{PI}

Praça Demétrios Avelino, 1707 -- Fones: 232-3436 e 232-0500 - FAX (89) 233-2700 - TELEX 502162
 04.000-120 - Teresina - Piauí



CERTIDÃO DE ACERVO TÉCNICO

Certificamos para fins de comprovação de acervo técnico que o Engenheiro Civil **RICARDO CEZA DA SILVA**, carteira profissional nº 1761-D-CRBA-PI, registrou neste Conselho sob a forma de ART (Assunção de Responsabilidade Técnica), os seguintes serviços: **ART Nº 33553** registrada em 11.08.94-3c-responsável pela execução dos serviços de Conservação Rodoviária nas rodovias BR-343 e BR-404, no Estado de Piauí, nos trechos: 1) BR-343-Luiz Correia a Bertolínea 2) BR-404-Pirapiri à Divisa PI/CE. Subtrechos: 1) BR-343-Km 232,0 ao 2º entr.BR-226; 2) BR-404-2º entr.BR-343 à Div.PI/CE. Extensão total de 196,9km, prazo de execução de 395 dias, contrato nº PG-091/92-00, valor de contrato Cr\$632.600.000,00, com as seguintes características: Tapa buraco com mistura betuminosa 3.046,65m³; Remendo profundo 5.918,22m³; Base estabilizada p/remendo profundo 4.230,31m³; Transporte especial em basculante 771.310,29 t.km; Transporte comercial em basculante 1186.647,11 t.km; Mistura AAUC (confeção) 2.645,45m³; Mistura AAUF (confeção) 3.403,80m³; Areia extraída 4.750,48m³; Peneiramento 5.068,48m³; Recomposição de placas de sinalização 303,00m²; Limpeza de placa de sinalização 36,00m²; Roçada manual 117,10ha; Roçada manual capim colômbio 226,00ha; Roçada manual 56.700,00m²; Calçada 19.268,80m²; Reconformação mecânica de plataforma 104,10ha; Correção de defeitos com K.B.U.F.: 39,44m³; Limpeza de vala de drenagem 4.403,00m; Desobstrução de bueiros 365,00m³; Recomposição de balizador 218,00ud; Limpeza de sarjeta e meio-fio 43.500,00m; Limpeza de bueiro 187,20m³; Renovação sinalização horizontal 980,00m; Recomposição de revestimento primário 4.724,00m³; Execução de base e sub-base estabilizada: 2.481,45m³; Inprimação 7.020,00m²; Remoção de pavimento 945,00m³; Escavação e carga de material de 1ª categoria de jazida p/ recom-

Handwritten signature e **Digitalizado C**



CERTIDÃO DE ACERVO TÉCNICO

CAT Nº 867

Certificamos para fins de comprovação de Acervo Técnico que o Engenheiro Civil **RICARDO CEZA DA SILVA**, carteira profissional nº 1901322351XXXX, tendo como atribuições o Artigo 7º combinado com 25 da Resolução 218/73, do Confea, registrou neste Conselho sob a forma de ART (Anotação de Responsabilidade Técnica), os seguintes serviços: **ART Nº 256264** registrada em 20.12.2007 – Execução dos serviços referentes à obra de: Implantação de corredor viário nas seguintes vias do bairro São João, zona Leste de Teresina: Rua V, entre as Avenidas dos Expedicionários e Ferroviária, Loteamento Parque Eldorado; Avenida VI, entre as Avenidas dos Expedicionários e Ferroviária, Loteamento Parque Eldorado; Avenida Ferroviária, entre o Balão do PMDB e o Balão do Atlantic City; Os serviços foram executados, conforme Ordem de Serviço nº 15/2007 - GOS - SDU/ LESTE e Contrato nº 13/2007, informamos que os serviços foram concluídos em 27 de dezembro de 2007, conforme descrição abaixo: **Av. Ferroviária: Trecho: Balão do PMDB / Balão do Atlantic City; Extensão: 1,995 Km; REMANEJAMENTO DE INTERFERÊNCIAS:** Demolição de alvenaria de pedra argamassada: 17,94 m3; Remanejamento de comporta: 1,00 ud; Remoção e colocação de postes (remanejamento): 1,00 ud; Remanejamento de rede elétrica: 1,00 ud; **TERRAPLENAGEM: Caminho de Serviço/ Desvio: Terraplenagem:** Desmat.destoc. e limpeza de área c/arv. de até 0,15m: 12.050,00 m2; Enrocamento com pedra arrumada, inclusive transporte: 900,00 m3; **PAVIMENTAÇÃO:** Regularização do sub-leito: 6.690,00 m2; Esc. e carga de mat. 1ª categoria: 3.992,19 m3; Transporte mat. 1ª cat. Até 10,00km: 71.853,42 t.km; Espalhamento de material com motoniveladora: 3.998,19 m3; **OBRAS DE ARTE CORRENTES:** Corpo de BSTC D=100cm: 12,00 m; 2.2- Desmat.destoc. e limpeza de área c/arv. de até 0,15m: 269.869,00 m2; Esc. e carga de mat. de 1ª categoria (expurgo): 14.263,32m3; Transporte mat. 1ª cat. (expurgo) até 10,47km: 336.008,16 t.km; Esc. e carga de mat. de 1ª categoria: 70.171,25 m3; Transporte mat. 1ª cat. até 10,749km: 678.843,69 t.km; Transporte mat. 1ª cat. até 6,5km: 410.501,81 t.km;

Praça Demóstenes Avelino, 1767 • Centro • Teresina/PI • ☎ (086) 2107-9292 Fax: 2107-9253 1
E-mail: art@crea-pi.org.br



Indenização de jazida: 35.085,63 m³; Compactação de aterro 100% Proctor Normal: 56.137,00m³; Escavação e carga de areia com carregadeira: 78.023,96 m³; Transporte mat. 1ª cat. até 1,170km: 1.km; Transporte mat. 1ª cat. até 4,0km: 426.039,06 t.km; Colchão drenante de areia e/ou granular (espalhamento e adensamento): 78.023,96 m³; **PAVIMENTAÇÃO:** Regularização do sub-leito: 45.900,20 m²; Sub-Base estabilizada s/ mistura: 5.308,46 m³; Base estabilizada s/ mistura: 7.922,77 m³; Transporte mat. 1ª cat. Até 11,00km: 327.472,94 t.km; Imprimação: 28.843,00 m²; CBUQ c/ espessura de 5cm: 3.316,95 t; Pintura de ligação: 27.939,25 m; **OBRAS DE ARTE CORRENTES:** Corpo BDCC 3,00x3,00m alt. 1,00 a 2,50m: 65,00 m; Tubulação de drenagem urbana - D=0,40 m s/ berço: 38,00 m; Escavação mecânica de vala em mat. 1ª cat.: 41,18 m³; Reaterro e compactação c/ placa vibratória: 31,82 m³; CORPO DE BSTC D=60CM: 473,32 m; Escavação mecânica de vala em mat. 1ª cat.: 867,88 m³; Reaterro e compactação c/ placa vibratória: 540,73 m³; CORPO DE BSTC D=80CM: 425,00 m; Escavação mecânica de vala em mat. 1ª cat.: 2.294,50 m³; Reaterro e compactação c/ placa vibratória: 1.131,50 m³; CORPO DE BSTC D=100CM: 26,00 m; Escavação mecânica de vala em mat. 1ª cat.: 84,33 m³; Reaterro e compactação c/ placa vibratória: 42,52 m³; BOCA DE BSTC D=60CM: 2,00 ud; Boca de BSTC D=100cm: 2,00 ud; Boca BDCC 3,00 x 3,00, esc=45 2,00 ud; **DRENAGEM SUPERFICIAL:** Banqueta de concreto MFC-05: 11.589,40 m; Sarjeta de concreto simples L-40cm - e=3cm: 4.152,00 m; Sarjeta de concreto STC-02: 77,00 m; Entrada para descida d'água - EDA-01: 35,00 ud; Entrada para descida d'água - EDA-02: 4,00 ud; Descida d'água de aterro tipo rápido - DAR-02: 137,20 m; Descida d'água de aterro em degraus - DAD-01: 61,50 m; Descida d'água de aterro em degraus - DAD-03: m; Boca de lobo BLS01: 23,00 ud; Caixa coletora de sarjeta - CCS01: 3,00 ud; Caixa de ligação e passagem - CLP02: 3,00 ud; Caixa de ligação e passagem - CLP03: 5,00 ud; Chaminé para poço de visita - CPV-01: 1,00 ud; Chaminé para poço de visita - CPV-02: 11,00 ud; Poço de visita - PVI02: 5,00 ud; Poço de visita - PVI03: 7,00 ud; Pintura de meio fio: 12.906,90 m; **SINALIZAÇÃO:** Sinalização Horizontal: Pintura de faixa - tinta base acrílica - durabilidade - 1 ano: 1.047,55 m²; Sinalização Vertical: Confecção de placa sinalização semi-refletiva: 37,60 m²; Suportes simples: 49,00 ud; Braço projetado de aço para sustentação de placa até 3m², galvanizado a fogo e pintado, para fixação em coluna/posteamento, projeção de 2,80m. Fornecimento e instalação.: 5,00 ud; Tachão

Praça Demóstenes Avelino, 1767 • Centro • Teresina/PI • ☎ (086) 2107-9292 Fax: 2107-9253 2
E-mail: art@crea-pi.org.br



refletivo: 150,00 ud; **OBRAS COMPLEMENTARES:** Pavimentação em paralelepípedo (duas cores): 5.311,00 m²; Ciclovia em piso intertravado tipo tijolinho (19,9x10x4)cm cinza: 4.875,00 m²; Iluminação Pública: 1,00 ud; Iluminação Pública: 1,00 ud; Plantio de grama (talude): 2.550,00 m²; **EST. DE SUSTENTAÇÃO COMPORTA/TUB. BOMBEAMENTO:** Escavação em cavas de fundação com esgotamento: 28,08 m³; Forma comum de madeira: 272,75 m²; Concreto Ciclopico: 69,42 m³; Tubo FoFo c/ flanges TFL PN-10 DN 600 - 5,80m: 1,00 ud; Tubo FoFo c/ flanges TFL PN-10 DN 600 - 5,00m: 1,00 ud; Prolongamento de corpo de bueiro BSTC d=100cm: 11,00 m; Enrocamento com pedra arrumada, inclusive transporte: 22,02 m³; **ACESSO A PONTE WALL FERRAZ:** Terraplenagem: Desmat.destoc. e limpeza de área c/arv. de até 0,15m: 1.503,00 m²; Esc. e carga de mat. de 1ª categoria (expurgo): 225,45 m³; Transporte mat. 1ª cat. (expurgo) até 10,47km: 5.310,10 t.km; Esc. e carga de mat. de 1ª categoria: 10.894,91 m³; Transporte mat. 1ª cat. até 11,00km: 215.719,21 t.km; Compactação de aterro 100% Proctor Normal: 8.715,93 m³ ; **PAVIMENTAÇÃO:**Regularização do sub-leito: 1.503,00m²; Sub-Base estabilizada s/ mistura: 180,36 m³; Base estabilizada s/ mistura: 270,54 m³; Transporte mat. 1ª cat. Até 12,00km: 12.174,30 t.km; Imprimação: 1.386,00 m²; CBUQ c/ espessura de 5cm: 159,39 t; Pintura de ligação: 1.386,00 m; **DRENAGEM SUPERFICIAL:** -Banqueta de concreto MFC-05: 482,50 m; Sarjeta de concreto simples L-40cm - e=3cm: 175,00 m; Descida d'água de aterro tipo rápido - DAR-02: 17,00m; Entrada para descida d'água - EDA-01: 1,00 ud; **SINALIZAÇÃO:** Sinalização Horizontal: Pintura de faixa - tinta base acrílica - durabilidade - 1 ano: 348,49 m²; Sinalização Vertical: Confecção de placa sinalização semi-refletiva: m²; Braco projetado de aço para sustentação de placa até 3m², galvanizado a fogo e pintado, para fixação em coluna/posteamento, projeção de 2,80m. Fornecimento e instalação.: ud; Tachão refletivo: 150,00 ud; **OBRAS COMPLEMENTARES:** Meio fio para passeio: 1.200,00 m; Defesa metálica: 100,00 m; **OBRAS DE ARTE CORRENTES:** Escavação mecânica de vala em mat. 1ª cat.: 675,75 m³; Corpo de BSTC D=80cm: 101,00 m; Reaterro e compactação c/ placa vibratória: 368,91 m³; Boca de BSTC D=80cm: 2,00 ud; Poço de visita - PVI03: 3,00 ud; Mudança de rede de água: 70,00 m; Roço manual 14.100,00m²; Concreto ciclopico: 25,91 m³; Escavação e carga de mat. 1ª cat(cruzamento com a BR-343): 1.088,75 m³; Transporte mat. 1ª cat. até 10,749km: 21.065,35 t.km; Compactação de aterro 100% Proctor Normal: 871,00 m³; **ACESSO A**

Praça Demóstenes Avelino, 1767 • Centro • Teresina/PI • ☎ (086) 2107-9292 Fax: 2107-9253 3
E-mail: art@creca-pi.org.br



EXPEDICIONARIOS: Regularização do sub-leito: 571,60 m²; Sub-Base estabilizada s/ mistura: 68,59 m³; Base estabilizada s/ mistura: 102,89 m³; Transporte mat. 1ª cat. Até 11,00km: 3.470,75 t.km; Imprimação: 571,60 m²; CBUQ c/ espessura de 5cm: t; Pintura de ligação: 1.200,00 m; Demolição e reconstrução de muro e varanda (Casa): Reaterro e compactação c/ placa vibratória: 12,40 m³; Roço manual: 216,75 m²; Demolição de cobertura com telha cerâmica: 24,80m²; Coberta com telha cerâmica e madeiramento: 24,80m²; Caixa de passagem: 3,00 ud; Demolição de concreto simples: 12,14 m³; Demolição e remoção de concreto armado: 0,70 m³; Demolição de alvenaria de tijolo: 16,80 m³; Demolição de piso cerâmico: 24,80 m²; Fornecimento e assentamento de piso cerâmico: 24,80 m²; Fossa séptica e sumidouro: 1,00 ud; Fornecimento e assentamento de cano PVC 100mm:18,00 m; Fornecimento e assentamento de cano PVC 50mm: 6,00 m; Concreto armado fck=15MPa: 0,16 m³; Muro de tijolo furado: 24,30 m²; Concreto Magro (calçada): 1,96 m³; Alvenaria de pedra argamassada: 25,50 m³; Forma comum de madeira: 68,00 m²; Remoção e implantação de portão elétrico: 1,00 vb; Locação da obra: 24,00 m²; Proteção Ambiental: PRAD: 1,00 vb; Reconformação de área de jazidas e empréstimos: 150.000,00 m²; Acesso ao dique: Base estabilizada s/ mistura: 117,60 m³; Imprimação: 588,00 m²; CBUQ c/ espessura de 5cm: 40,57 t; Canal de drenagem do BDCC 3,00 x 3,00 m: Escavação mecânica de vala em mat. 1ª cat.: 3.494,03 m³; Escavação e carga de mat. 1ª cat: 5.784,00 m³; Transporte mat. 1ª cat. até 11,00km: 57.261,60 t.km; Espalhamento de material com trator de esteira: 5.784,00 m³; Acesso ao mercado do Peixe: Regularização do sub-leito: 1.600,00m²; Escavação e carga de mat. 1ª cat: 400,00 m³; Transporte mat. 1ª cat. até 11,00km: 6.336,00 t.km; Base estabilizada s/ mistura: 320,00 m³; Imprimação: 1.600,00 m²; CBUQ c/ espessura de 5cm: 96,60 t; Rua V - Loteamento Parque Eldorado: Trecho: Av. dos Expedicionarios/ Av. Ferroviária: Extensão: 0,662 Km;TERRAPLENAGEM: Desmat.destoc. e limpeza de área c/arv. de até 0,15m: 6.053,95 m²; Esc. e carga de mat. de 1ª categoria c/ DMT 200 a 400 m c/ carreg.: 412,01 m³;Esc. e carga de mat. de 1ª categoria (bota fora): 287,16 m³; Transporte mat. 1ª cat. até 10,33 km (bota fora): 6.674,20 t.km; Compactação de aterro 100% Proctor Normal: 329,61 m³; PAVIMENTAÇÃO: Regularização do sub-leito: 6.053,95 m²; Sub-Base estabilizada s/ mistura: 715,35 m³; Base estabilizada s/ mistura: 1.013,41 m³; Transporte mat. 1ª cat. Até 10,33km: 40.180,57 t.km;

Praça Demóstenes Avelino, 1767 • Centro • Teresina/PI • ☎ (086) 2107-9292 Fax: 2107-9253 4
E-mail: art@crea-pi.org.br





SERVIÇO PÚBLICO FEDERAL
CONSELHO REGIONAL DE ENGENHARIA E AGRONOMIA DO PIAUÍ - CREA/PI

CERTIDÃO DE ACERVO TÉCNICO

CAT Nº 1878

R

Certificamos para fins de comprovação de Acervo Técnico que o Engenheiro Civil **RICARDO CEZA DA SILVA**, registro nacional nº 1901322351XXXX, tendo como atribuições os Artigos 7º e 25 da Resolução 218/73, do CONFEA, registrou neste Conselho sob a forma de ART (Anotação de Responsabilidade Técnica), os seguintes serviços: **ART Nº 596300** registrada em 22.05.2013 e **ART Nº 00019013223515013717** registrada em 03.12.2015 - Execução dos serviços de construção da Terceira PONTE JK, com extensão de 427,60m e largura de 10,32m, ligando a Avenida Frei Serafim à Avenida João XXIII, na cidade de Teresina/PI, de acordo com o Contrato nº 33/2008 e 1º, 2º, 3º, 4º, 5º, 6º, 7º, 8º e 9º Termos Aditivos ao contrato; constando dos seguintes quantitativos executados: **MOBILIZAÇÃO E INSTALAÇÕES PROVISÓRIAS:** Mobilização e desmobilização: 1,00 und; Confeção de Placas de sinalização e divulgação da obra: 1,00 und; Construção, instalação e manutenção do Canteiro de Obras: 1,00 und; Ligações definitivas, limpeza da obra: 1,00 und; **SERVIÇOS PRELIMINARES:** Desmatamento, destocamento e limpeza do terreno: 2.720,84 und; Locação e nivelamento da obra: 4.593,02 m²; **ESTRUTURA:** Escavação para blocos de fundação: 2.621,50 m³; Compactação e nivelamento de cavas de fundação: 278,92 m³; Concreto magro: 27,44 m³; Estaca hélice contínua D=600 mm AC/BC: 1.808,76 m; Tubulão a ar comprimido D=1,4m, profundidade de 18/24m lâmina d'água LF/AC/BC/PC: 229,00 m; Escavação para alargamento de base em tubulão a ar comprimido profundidade de 18/24m lâmina d'água LF/AC/BC/PC: 153,96 m³; Escoramento de madeira OAE: 7.838,39 m³; Fôrma de placa compensada resinada: 527,60 m²; Fôrma de placa compensada plastificada: 6.733,52 m²; Concreto estrutural, fck=25MPa, controle razoável, com aditivo, confecção e lançamento AC/BC: 2.749,77 m³; Aço CA-50, fornecimento, preparo e colocação em fôrmas, incluindo o aço das estacas: 408.140,00 kg; **ESTRUTURA METÁLICA EM AÇO ARMO** fy=3,5MPa: Aquisição e transporte de matéria prima: 1.088,30 ton; Fabricação e montagem de estrutura metálica: 1.088,30 ton; **GUARDA RODAS:** Fôrma de placa compensada resinada: 340,22m²; Concreto estrutural, fck=25MPa, controle razoável, com aditivo, confecção e lançamento AC/BC: 153,10 m³; Aço CA-50, fornecimento, preparo e colocação em fôrmas: 5.344,53 kg; Aparelho de apoio em neoprene fretado, fornecimento e aplicação: 2.726,63 kg; Junta de dilat. tipo JEENE JJ 3550 VV: 22,00 m; Junta de dilat. à base de mastique: 0,00 m²; **SERVIÇOS DIVERSOS:** Instalações elétricas: 0,00 pt; Poste alto de uma pétala com luminária: 0,00 und; Drenagem com tubo de PVC (75mm): 0,00 und; Drenagem com tubo de PVC

Praça Demostenes Avelino, 1767 - Centro Teresina-PI CEP: 64000-120 Fone: 86 - 2107-9292 Fax: 86 - 2107-9253
Site: www.crea-pi.org.br



v3.0 - DAUTIN Blockchain Documentos Digitais e Serviços Ltda EPP certifica em 18/07/2022 09:09:32 que o documento de hash (SHA-256)
5cb5f50f26dd23e0775db31a7e74c7faec05cc35289397ced4b115a3bc952aa4 foi validado em 18/07/2022 09:06:01 através da transação blockchain
0xdfef89b9481306f18cd372c45401a5185f1e4307cba4746e46c12f5fd118d35 e pode ser verificado em <https://www.dautin.com/FileCheck> (NID: 73819)





Faint, mostly illegible text, likely a contract or official document. Some words like 'CONTRATO' and 'EMPRESA' are partially visible.

Handwritten initials 'BR' on the right side of the page.



v3.0 - DAUTIN Blockchain Documentos Digitais e Serviços Ltda. EPP certifica em 18/07/2022 09:09:32 que o documento de hash (SHA-256) 5cb5f60f26dd23e0775db31a7e74c7faac05cc35289397ced4b115a3bc952aa4 foi validado em 18/07/2022 09:06:01 através da transação blockchain 0xdfe89b9481306f18cd372c45401a5185f1e4307cba4746e46c12f5f1f118d35 e pode ser verificada em <https://www.dautin.com/FileCheck> (NID: 73819)



Handwritten signature and scribbles at the bottom right of the page.



GOVERNO DO ESTADO DA PARAÍBA
 Departamento de Estradas do Rodagem
 Diretoria Superintendente



VISTO. *[Handwritten signature]*
 Eng.º Paulo Roberto Fernandes Monteiro
 Diretor de Administração

CERTIDÃO N° 001/2007-DS

CERTIFICO, em cumprimento ao despacho do Sr. Diretor Superintendente, constante no Processo n° 0035/07-DE-R, e em atenção ao que requereu a firma CONSTRUTORA SUCESSO S.A, estabelecida à Av. Getúlio Vargas, 500 - Tabuleta - Teresina-PI, CNPJ 09.588.906/0001-43, para fins de Acervo Técnico, QUE a referida firma, sob a responsabilidade técnica dos engenheiros RICARDO NERY DANIAS - ART 100009297, CARLOS AUGUSTO DANIEL JÚNIOR - ART 100009295, RICARDO CEZA DA SILVA - ART 100014735, titular do Contrato PJ- 074/04, durante o período de 20/12/2004 à 18/07/2005, executou os serviços constantes nas páginas anexas 1 DE 3, 2 DE 3 E 3 DE 3 dos quantitativos das planilhas das medições referente as obras de pavimentação da Rodovia PB-384, trecho Nazarezinho/São Gonçalo/Entr. BR-230. Os serviços ainda não foram recebidos por este DE-R/PI. E, para constar, eu ANA VERÔNICA A DE A PENTHADO, matrícula 5281, digitei a presente Certidão sem emendas, rasuras ou entrelinhas, aos nove dias do mês de março de dois mil e sete, que vai por mim assinada inclusive as páginas anexas e visada pelo engenheiro PAULO ROBERTO FERNANDES MONTEIRO, Diretor de Administração do Departamento de Estradas de Rodagem do Estado da Paraíba.

[Handwritten signature] da *[Handwritten signature]*

Este documento cujo teor é de responsabilidade do emissor faz parte da Certidão de Acervo Técnico n° 109127, emitida em 03/03/2007, excluindo-se o(s) item(s) que não seja(m) da competência do profissional cujo nome consta no texto.

João Pessoa, 08 de 03 de 2007

[Handwritten signature]
 Eng.º Civil M.º João Damasceno Malta Capó
 RFP 130090/993 - Matr. 1422

666 (004) 08 11 01
 003 000000 0000
[Handwritten signature]

Digitalizado 31





GOVERNO DO ESTADO DA PARAÍBA
 DEPARTAMENTO DE ESTRADAS DE RODAGEM DO ESTADO DA PARAÍBA - DER - PB

Dirretoria de Obras - DRO
 Unidade Administrativa - D. C. P.
 Rodovia PB - 384
 Trecho: Nazaremlândia - São Gonçalo - Entr. BR-230
 Firma Responsável: CONSTRUTORA SUCESSO S/A
 Contrato: PJ - 074 - 01
 Empreiteiro Responsável: Ricardo Nery Dantas - ART. 100009297
 Engenheiro Responsável: Carlos Augusto Daniel Júnior - ART. 100009295
 Engenheiro Responsável: Ricardo Ceza da Silva - ART. 100014735
 Período: 20/12/2004 a 18/07/2005

ASSUNTO: Quantitativos para Acervo Técnico

Este documento cujo teor e de responsabilidade do emitente faz parte da Certidão de Acervo Técnico nº 2927, emitida em 20/02/2017, excluindo-se o(s) item(s) que não seja(m) da competência do profissional cujo nome consta no texto.

CODIGO DISCRIMINAÇÃO João Pessoa, PB de N.º 301/2017

CODIGO	DISCRIMINAÇÃO	Unidade	Quantidade
01	TERRAPLENAGEM		
01.000.01	Desmatamento, destocamento e limpeza	m ²	308.315,00
01.100.09	Esc. e carga mat. 1a. cat. e/transport. 0 - 200m (CB)	m ³	28.568,00
01.100.10	Esc. e carga mat. 1a. cat. e/transport. 201 - 400m (CB)	m ³	23.695,25
01.100.11	Esc. e carga mat. 1a. cat. e/transport. 401 - 600m (CB)	m ³	19.999,52
01.100.12	Esc. e carga mat. 1a. cat. e/transport. 601 - 800m (CB)	m ³	2.899,40
01.100.13	Esc. e carga mat. 1a. cat. e/transport. 801 - 1.000m (CB)	m ³	1.995,00
01.101.02	Esc. e carga mat. 2a. cat. e/transport. 0 - 200m (CB)	m ³	2.799,40
01.102.01	Esc. e carga mat. 3a. cat. e/transport. 0 - 200m (CB)	m ³	6.318,17
01.510.00	Compactação de aterro 95% PN	m ²	38.800,60
01.511.00	Compactação de aterro 100% PN	m ²	21.715,00
02	PAVIMENTAÇÃO		
02.000.00	Regularização do subleito	m ²	13.000,00
02.200.00	Sub-base estab. granul. s/mistura exclusiva transporte	m ²	19.190,00
02.200.01	Base estab. granul. s/mistura exclusiva transporte	m ²	17.450,05
02.500.00	Imprimação exclusiva ligante	m ²	85.912,00
02.500.00	Tratamento superficial simples exclusiva ligante	m ²	20.640,00
02.501.00	Tratamento superficial duplo e/03 banho exclusiva ligante	m ²	65.054,00
02.702.00	Revestimento em paralelepípedo inc. colchão de areia	m ²	1.203,56
02.999.06	Transporte de solo e/ou areia caminhão basculante	t.km	379.357,68
02.999.34	Transporte de materiais asfáltico a frio	t.km	155.549,21
03	OBRAS DE ARTE ESPECIAIS		
	SUPER-ESTRUTURA		
03.323.00	Concreto estrutural FCK >= 20MPa	m ³	260,21
03.322.02	Concreto de laje de pavimentação FCK >= 20MPa	m ³	24,20
03.353.00	Fornecimento e aplicação de aço CA-50	kg	39.786,46
03.370.60	Forma de madeira	m ²	943,90
03.700.01	Guarda corpo padrão DER	m	100,00
03.991.02	Dreno em PVC (d=100mm)	ud	18,00





GOVERNO DO ESTADO DA PARAÍBA
 DEPARTAMENTO DE ESTRADAS DE RODAGEM DO ESTADO DA PARAÍBA - DER-PE
 Diretoria de Obras - D.O.O.
 Unidade Administrativa - D.C.P.
 Rioviário - PR - 384
 Trecho: Nazarezinho - São Gonçalo / Ent. BR-240
 Firma Responsável: CONSTRUTORA SUCESSO S/A
 Contrato: PE - 0317/01
 Engenheiro Responsável: Ricardo Nery Dantas - ARL 100009297
 Engenheiro Responsável: Carlos Augusto Daniel Junior - ARL 100009295
 Engenheiro Responsável: Ricardo Ceza da Silva - ARL 100011715
 Período: 20/12/2004 à 18/07/2005

Este documento, cujo teor é de responsabilidade do emitente, faz parte da Carteira de Ações Técnico nº 03.999, emitida em 08/07/2005, incluindo-se b (s) item (ens) que não sejam da competência do profissional que assina o termo.

ASSUNTO: Quantitativos para Acervo Técnico

CÓDIGO DISCRIMINAÇÃO

João Pessoa, 08 de Julho de 2005

[Handwritten signature]

03.999.01 Cantoneira de proteção (4"x4"x3/8") 16,00
 Eng.º Civil M.º José Daniel Ceza da Silva Matr. C.º 150000.049 - Atal. 142.º

MESO-ESTRUTURA / INFRA-ESTRUTURA

03.000.00	Escavação para fundação em mat. de 1ª categoria	m³	375,38
03.200.00	Enxadaeira com prancha de madeira	m²	0,00
03.300.01	Concreto magro traço 1/4/8	m³	6,09
03.323.00	Concreto estrutural FCK = 20 Mpa	m³	72,71
03.353.00	Fornecimento e aplicação de aço CA-50	kg	4.370,95
03.370.00	Forma de madeira	m²	171,19
03.370.01	Escoramento de formas vertical	m³	1.197,73
03.510.00	Fornecimento e aplicação de neoprene	kg	196,56
03.999.02	Esgotamento contínuo	h	0,00
03.999.07	Reaterro do material escavado	m³	261,00
04 DRENAGEM			
04.000.01	Escavação para fundação em material de 1ª Cat.	m³	639,97
04.000.03	Escavação de valeta e dreno em material de 2ª Cat.	m³	1.144,68
04.010.00	Escavação para fundação em material de 2ª Cat.	m³	24,96
04.010.01	Escavação de valeta e dreno em material de 2ª Cat.	m³	298,57
04.020.00	Escavação para fundação em material de 3ª Cat.	m³	0,00
04.020.01	Escavação de valeta e dreno em material de 3ª Cat.	m³	613,35
04.100.02	Fornecimento e assent. de tubo de concreto (D=0,80m)	m	139,00
04.100.03	Fornecimento e assent. de tubo de concreto (D=1,00m)	m	109,00
04.101.02	Extremidade de BSTC (D=0,80m)	ud	11,00
04.101.03	Extremidade de BSTC (D=1,00m)	ud	16,00
04.101.03	Valeta de proteção de aterro FIPO VPA-01	m	1.040,00
04.500.00	Dreno subf (D=0,20m) exc. apenas escavação	m	3.217,00
04.900.00	Sarjeta de concreto moldada in-loco (F=0,80)	m	3.239,30
04.910.01	Fornec. e aplicação de bampeta e linha d'água de concreto	m	5.697,80
04.910.02	Fornec. e aplicação de meio fio em pedra granítica	m	1.118,50
04.930.00	Tampa de concreto para caixa coletora	ud	0,00
04.930.06	Caixa coletora de concreto p/ tubo D=1,00m CCS-01	ud	13,00
04.940.00	Decida d'água e/ calha concreto premoldada (D=0,20m)	m	591,50





GOVORNO DO ESTADO DA PARAIBA
DEPARTAMENTO DE ESTRADAS DE RODAGEM DO ESTADO DA PARAIBA - DER-PB

Diretoria de Obras, DRO
Unidade Administrativa - D. C. P.
Rodovia: PB - 384
Trecho: Nazarezinho / São Gonçalo / Entr. BR-230
Firma Responsável: CONSTRUTORA SUCLESSO S/A
Contrato: PJ - 071 / 01
Engenheiro Responsável: Ricardo Nery Dantas - ART. 100009293
Engenheiro Responsável: Carlos Augusto Daniel Júnior - ART. 100009293
Engenheiro Responsável: Ricardo Ceza da Silva - ART. 100014735
Período: 20 / 12 / 2004 a 18 / 07 / 2005

Este documento cuja teor é de uma consulta de preço, não se enquadra no âmbito de atuação da Comissão de Licitação, devendo ser encaminhado ao profissional responsável pelo projeto.
João Pessoa, 12 de 03 de 2007
Eng.º Civil M.º João Dadascano Mata Capitão - ART. 100009293 - Matr. 1492

ASSUNTO: Quantitativos para Acervo Técnico

CÓDIGO	DISCRIMINAÇÃO	UNID	QUANTIDADE
01.912.00	Entrada d'água padrão DER-PB	ud	151,00
01.912.01	Saída d'água padrão DER-PB	ud	151,00
04.999.00	Demolição de concreto e/ou alvenaria de pedra	m³	18,54
04.999.12	Pintura de banqueta a cal (02 demãos)	m²	5.077,30
05 OBRAS DE CONTENÇÃO			
05.000.01	Enrocamento de pedra de mão arredada	m³	0,00
05.100.01	Proteção vegetal de taludes	m²	4.627,46
06 SINALIZAÇÃO E SEGURANÇA			
06.100.00	Sinalização horizontal com tinta (02 anos duração)	m²	3.137,03
06.200.00	Sinalização vertical	m²	38,69
06.201.00	Placa indicativa da obra	m²	45,00
06.200.12	Fornecimento e colocação de tacha refletiva bidirecional	ud	2.250,00
06.240.00	Marco quilométrico	ud	11,00
06.410.00	Cerca com 6 fios arame farpado e taca madeira c/1,5m	m	20.096,50
11 LIGANTE BETUMINOSO (BASE FORTALEZA)			
11.000.00	Asfalto diluído CM-30 exclusive transporte	t	95,01
11.000.03	Emulsão asfáltica RR-2C exclusive transporte	t	253,34
08 CONTROLE TECNOLÓGICO			
08.000.01	Supervisão e controle tecnológico	mês	7,00

DER-PB

João Pessoa, 16 de janeiro de 2007

Handwritten signatures and stamps, including 'Eng.º Ricardo Nery Dantas' and 'Eng.º Carlos Augusto Daniel Júnior'.





DEPARTAMENTO DE
ESTRADAS DE RODAGEM DO PIAUÍ
ATESTADO DE SERVIÇOS EXECUTADOS

Atestamos a pedido da interessada e de acordo com o processo administrativo Nº 0120/2008, que a CONSTRUTORA SUCESSO S.A. inscrita no CNPJ Nº 09.588.906/0001-43, executou para o Departamento de Estradas de Rodagem do Piauí - DER/PI, no período de 19/05/2008 a 31/05/2010, os Serviços de Execução das Obras e Serviços de Restauração em CBUQ da rodovia PI-130, Trecho : Teresina / Km 81,00 (Palmeirais), com extensão de 81,00 km, Conforme o Contrato PJJU/025/2008. O presente Atestado não exclui responsabilidade preconizada na lei 8.666/88 combinado com o Código Civil Brasileiro. Atestamos ainda que os serviços foram executados de forma satisfatória tendo como responsáveis técnicos os engenheiros : Carlos Augusto Daniel Junior CREA 1001/D-PI (ART 254207); Domingos Sávio de Galiza CREA 13921/D-MG (ART 255807); Ricardo Ceza da Silva CREA 1767/D-PI (ART 255613) e Adriano Barreto Alves CREA 1148/D-PI (ART 255608).

ITEM	DISCRIMINAÇÃO	UND.	QUANT.
1.0	SERVIÇOS PRELIMINARES		
1.1	Mobilização e desmobilização de equipamentos	und	1,000
1.2	Instalação de canteiro de obras e acampamento	und	1,000
1.3	Placa de identificação da obra - modelo DER-PI	und	1,000
2.0	TERRAPLENAGEM		
2.1	Desm., destoc., limp., área c/ árvor., diám., até 0,15m na faixa de domínio, empréstimos e jazidas	m²	978.800,000
2.2	Roçada manual	Ha	80,970
2.3	Demolição de revestimento e incorporação a sub-base	m³	139.104,000
2.4	Esc., carga e transp.mat. 1ª cat. DMT 50 a 200 m	m³	18.398,940
2.5	Esc., carga e transp. mat. 1ª cat. DMT 200 a 400m	m³	41.412,881
2.6	Compactação de aterros a 100% proctor normal	m³	47.849,459
2.7	Transp. água p/compactação aterro c/DMT= 2,00 km	tkm	9.479,325
3.0	PAVIMENTAÇÃO		
3.1	Regularização do sub-leito	m²	695.520,000
3.2	Base de solo estabilizada granul. sem mistura	m³	134.568,000
3.3	Transporte de mal. jazida c/ DMT = 3,50 km	tkm	1.030.286,250
3.4	Impnmação	m²	605.354,960
3.5	Transporte comercial de CM-30 com DMT = 640,00km	t	788,961
3.6	Transporte local de CM-30 com DMT = 20,00 km	t.km	9.642,740
3.7	CBUQ - Capa de Rolamento	t	41.782,258
3.8	Transporte comercial de CAP-50/70 com DMT = 640,00 km	t	2.508,935
3.9	Tratamento Superficial Simples c/banho diluido BC	m²	151.200,000
3.10	Transporte comercial de RR-2C com DMT de 640,00 km	t	317,520
3.11	Transporte local de RR-2C c/DMT = 20,0 km	tkm	3.888,360
3.12	Aquisição de asfalto diluido CM-30	t	788,961
3.13	Aquisição de emulsão asfáltica RR-2C	t	317,520
3.14	Aquisição de cimento asfáltico CAP - 50/70	t	2.508,935
3.15	Aquisição de filler	t	1.149,012
3.16	Aquisição de brita para TSS e CBUQ	m³	20.188,669
3.17	Transporte local de mistura de CBUQ, DMT = 20,0 km	t.km	835.645,180

ATESTADO DE SERVIÇOS EXECUTADOS - Página: 01 de 03

Digitalizado CI



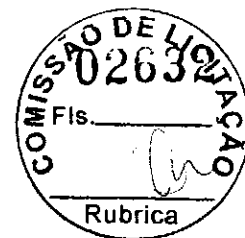

DEPARTAMENTO DE
ESTRADAS DE RODAGEM DO PIAUÍ
ATESTADO DE SERVIÇOS EXECUTADOS

Atestamos a pedido da interessada e de acordo com o processo administrativo Nº 0120/2008, que a CONSTRUTORA SUCESSO S.A. inscrita no CNPJ Nº 09.688.906/0001-43, executou para o Departamento de Estradas de Rodagem do Piauí - DER/PI, no período de 19/05/2008 a 31/05/2010, os Serviços de Execução das Obras e Serviços de Restauração em CBUQ da rodovia PI-130, Trecho Teresina / Km 81,00 (Palmeiras), com extensão de 81,00 km, Conforme o Contrato PJI/025/2008. O presente Atestado não exclui responsabilidade preconizada na lei 8.666/98 combinado com o Código Civil Brasileiro. Atestamos ainda que os serviços foram executados de forma satisfatória tendo como responsáveis técnicos os engenheiros Carlos Augusto Daniel Junior CREA 1001/D-PI (ART 254207), Domingos Sávio de Galiza CREA 13921/D-MG (ART 255607), Ricardo Ceza da Silva CREA 1767/D-PI (ART 255613) e Adneno Barreto Alves CREA 1148/D-PI (ART 255508).

ITEM	DISCRIMINAÇÃO	UND.	QUANT.
3 18	Transporte de água com DMT de 2,0 km	l km	20.801,792
3 19	Transporte local de areia para CBUQ, DMT de 40,0 km	l km	404.452,257
3 20	Transporte comercial de brita p/ TSS e CBUQ, DMT de 30,0 km (Revista DMT de 95,0 km)	l km	2.578.685,475
3 21	Transporte comercial de filler para CBUQ, DMT de 40,0 km	l km	45.960,484
4.0	DRENAGEM SUPERFICIAL E OBRAS D' ARTES		
4 1	Meio-fio de concreto - MFC 05 AC/BC	m	34.065,100
4 2	Sarjeta triangular de concreto - STC 02 AC/BC	m	5.099,000
4 3	Entrada d'água - EDA 02 AC/BC	und	685,000
4 4	Descida d'água rap canal retang. DAR 02 AC/BC	m	3.126,050
4 5	Desobstrução de bueiro	m ³	980,000
4 6	Limpeza de bueiro	m ³	1.513,109
4 7	Recomposição de guarda-corpo AC/BC	m	2,000
4 8	Restauração de dispositivos de concreto fck=12 Mpa AC/BC	m ²	5,150
4 9	Limpeza de ponte	m	100,000
4 10	Concreto chapado AC/BC/PC	m ²	83.460
4 11	Avenana de pedra argamassada AC/BC/PC	m ²	27,000
4 12	Escavação manual em cavas em material 1ª categoria	m ³	24,000
4 13	Escavação em cavas de fundação com esgotamento	m ³	11,000
4 14	Limpeza de meio fio e sarjetas	m	8.400,000
4 15	Limpeza de descida d'água	m	1.260,000
4 16	Dreno profundo com tubo poroso de concreto D=200 mm DPS-07 AC/BC	m	440,000
4 17	Dreno profundo com tubo poroso de concreto D=200 mm DPS-01 AC/BC	m	213,000
4 18	Boca de dreno	und	5,000
5.0	SINALIZAÇÃO HORIZONTAL E VERTICAL		
5 1	Pintura faixa - tinta base acrílica p/ 2 anos	m ²	26.731,170
5 2	Forn. e implantação placa sinaliz. tot. refletiva	m ²	223,000
5 3	Forn. e colocação de tachão reflet. bidirecional	und	182,000
5 4	Pônico metálico com placas indicativas	und	2,000
5 5	Caiação de meio fio e sarjeta	m ²	10.800,000

ATESTADO DE SERVIÇOS EXECUTADOS - Página: 02 de 63

[Handwritten signatures and marks]





**DEPARTAMENTO DE
ESTRADAS DE RODAGEM DO PIAUÍ
ATESTADO DE SERVIÇOS EXECUTADOS**

Atestamos a pedido da interessada e de acordo com o processo administrativo Nº 0120/2008, que a **CONSTRUTORA SUCESSO S.A.**, inscrita no CNPJ Nº 09.588.906/0001-43, executou para o Departamento de Estradas de Rodagem do Piauí - DER/PI, no período de 19/05/2008 a 31/05/2010, os Serviços de Execução das Obras e Serviços de Restauração em CBUQ da rodovia PI-130, Trecho : Teresina / Km 81,00 (Palmeirais), com extensão de 81,00 km, Conforme o Contrato PJJU/025/2008. O presente Atestado não exclui responsabilidade preconizada na lei 8.666/98 combinado com o Código Civil Brasileiro. Atestamos ainda que os serviços foram executados de forma satisfatória tendo como responsáveis técnicos os engenheiros : Carlos Augusto Daniel Junior CREA 1001/D-PI (ART 254207); Domingos Sávio de Galiza CREA 13921/D-MG (ART 255607); Ricardo Ceza da Silva CREA 1767/D-PI (ART 255613) e Adriano Barreto Alves CREA 1148/D-PI (ART 255608).

ITEM	DISCRIMINAÇÃO	UND.	QUANT.
6.0	SERVIÇO DE REABILITAÇÃO AMBIENTAL		
6.1	Reparos de danos físicos ao meio ambiente	km	81,000

Teresina(PI), 16 de março de 2012.

Eng.º Marcos Venícius Medeiros Costa
Diretor de Engenharia

VISTO:

Eng. Severo Maria Eulálio Filho
DIRETOR GERAL DO DER/PI

e J U

Digitizado CI





DEPARTAMENTO DE
ESTRADAS DE RODAGEM DO PIAUÍ
ATESTADO DE SERVIÇOS EXECUTADOS

Atestamos o pedido da interessada e de acordo com o processo administrativo Nº 0120/2008, que a CONSTRUTORA SUCESSO S.A. inscrita no CNPJ Nº 09.588.906/0001-43, executou para o Departamento de Estradas de Rodagem do Piauí - DER/PI, no período de 19/05/2008 a 31/05/2010, os Serviços de Execução das Obras e Serviços de Restauração em CBUQ da rodovia PI-130, Trecho : Teresina / Km 81,00 (Palmeiras), com extensão de 81,00 km, Conforme o Contrato PJU/025/2008. O presente Atestado não exclui responsabilidade preconizada na lei 8.686/98 combinado com o Código Civil Brasileiro. Atestamos ainda que os serviços foram executados de forma satisfatória tendo como responsáveis técnicos os engenheiros : Carlos Augusto Daniel Junior CREA 1001/D-PI (ART 254207); Domingos Sávio de Galiza CREA 13921/D-MG (ART 255607); Ricardo Ceza da Silva CREA 1767/D-PI (ART 255613) e Adriano Barreto Alves CREA 1146/D-PI (ART 255608).

Handwritten signature or mark.

ITEM	DISCRIMINAÇÃO	UND.	QUANT.
1.0	SERVIÇOS PRELIMINARES		
1.1	Mobilização e desmobilização de equipamentos	und	1,000
1.2	Instalação de canteiro de obras e acampamento	und	1,000
1.3	Placa de identificação da obra - modelo DER-PI	und	1,000
2.0	TERRAPLENAGEM		
2.1	Desm., destoc., limp., área c/ árvor., diam., até 0,15m na faixa de domínio, empréstimos e jazidas	m ²	978.800,000
2.2	Roçada manual	H.a	80,970
2.3	Demolição de revestimento e incorporação a sub-base	m ³	139.104,000
2.4	Esc. carga e transp. mat. 1º cat. DMT 50 a 200 m	m ³	18.398,940
2.5	Esc. carga e transp. mat. 1º cat. DMT 200 a 400m	m ³	41.412,881
2.6	Compactação de aterros a 100% proctor normal	m ²	47.849,459
2.7	Transp. água p/compactação aterro c/DMT = 2 00 km	tkm	9.479,325
3.0	PAVIMENTAÇÃO		
3.1	Regularização do sub-leito	m ²	695.520,000
3.2	Base de solo estabilizada granul. sem mistura	m ³	134.588,000
3.3	Transporte de mat. jazida c/ DMT = 3,50 km	tkm	1.030.286,250
3.4	Impnmação	m ²	805.354,960
3.5	Transporte comercial de CM-30 com DMT = 640,00km	t	786,961
3.6	Transporte local de CM-30 com DMT = 20,00 km	t.km	9.642,740
3.7	CBUQ - Capa de Rolamento	t	41.782,258
3.8	Transporte comercial de CAP-50/70 com DMT = 640,00 km	t	2.508,935
3.9	Tratamento Superficial Simples c/banho diluído BC	m ²	151.200,000
3.10	Transporte comercial de RR-2C com DMT de 640,00 km	t	317,520
3.11	Transporte local de RR-2C c/DMT = 20,0 km	tkm	3.888,380
3.12	Aquisição de asfalto diluído CM-30	t	786,961
3.13	Aquisição de emulsão asfáltica RR-2C	t	317,520
3.14	Aquisição de cimento asfáltico CAP - 50/70	t	2.508,935
3.15	Aquisição de filler	t	1.148,012
3.16	Aquisição de brita para TSS e CBUQ	m ³	20.188,669
3.17	Transporte local de mistura de CBUQ, DMT = 20,0 km	t.km	835.645,160

Handwritten signature and stamp.



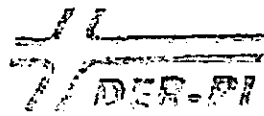

DEPARTAMENTO DE
ESTRADAS DE RODAGEM DO PIAUÍ
ATESTADO DE SERVIÇOS EXECUTADOS

Atestamos a pedido do interessado e de acordo com o processo administrativo Nº 0120/2008, que a CONSTRUTORA SUCESSO S.A. inscrita no CNPJ Nº 09.588.906/0001-43, executou para o Departamento de Estradas de Rodagem do Piauí - DER/PI, no período de 19/05/2008 a 31/05/2010, os Serviços de Execução das Obras e Serviços de Restauração em CBUQ da rodovia PI-130, Trecho : Teresina / Km 81,00 (Palmolrais), com extensão de 81,00 km, Conforme o Contrato PJU/025/2008. O presente Atestado não exclui responsabilidade preconizada na lei 8.658/98 combinado com o Código Civil Brasileiro. Atestamos ainda que os serviços foram executados de forma satisfatória tendo como responsáveis técnicos os engenheiros Carlos Augusto Dantel Junior CREA 1001/D-PI (ART 254207); Domingos Sávio do Galiza CREA 13921/D-MG (ART 255607); Ricardo Ceza da Silva CREA 1767/D-PI (ART 255613) e Adriano Barreto Alves CREA 1148/D-PI (ART 255608).

ITEM	DISCRIMINAÇÃO	UND.	QUANT.
3 16	Transporte de água com DMT de 2,0 km	Lkm	20.801,792
3 19	Transporte local de areia para CBUQ , DMT de 40,0 km	t.km	404.452,257
3 20	Transporte comercial de brita p/ TSS e CBUQ, DMT de 30,0 km (Revlsto DMT de 95,0 km)	t.km	2 876.885,475
3 21	Transporte comercial de filler para CBUQ, DMT de 40,0 km	t.km	45.960,484
4.0	DRENAGEM SUPERFICIAL E OBRAS D' ARTES		
4 1	Meio-fio do concreto - MFC 05 AC/BC	m	34.065,100
4 2	Sarjeta triangular de concreto - STC 02 AC/BC	m	5.099,000
4 3	Entrada d'água - EDA 02 AC/BC	und	685,000
4 4	Descida d'água rap.canal retang. OAR 02 AC/BC	m	3.126,050
4 5	Desobstrução de bueiro	m³	980,000
4 6	Limpeza de bueiro	m³	1.513,109
4 7	Recomposição de guarda-corpo AC/BC	m	2,000
4 8	Restauração de dispositivos de concreto fck=12 Mpa AC/BC	m²	5,150
4 9	Limpeza de ponte	m	100,000
4 10	Concreto ciclópico AC/BC/PC	m³	53,460
4 11	Alvenaria de pedra argamassada AC/BC/PC	m³	27,000
4 12	Escavação manual em cavas em material 1ª categoria	m³	24,000
4 13	Escavação em cavas de fundação com esgotamento	m³	11,000
4 14	Limpeza de meio fio e sarjetas	m	8.400,000
4 15	Limpeza de descida d'água	m	1.260,000
4 16	Dreno profundo com tubo poroso de concreto D=200 mm DPS-07 AC/BC	m	440,000
4 17	Dreno profundo com tubo poroso de concreto D=200 mm DPS-01 AC/BC	m	213,000
4 18	Boca de dreno	und	5,000
5.0	SINALIZAÇÃO HORIZONTAL E VERTICAL		
5 1	Pintura faixa - tinta base acrílica p/ 2 anos	m²	26.731,178
5 2	Forn e implantação placa sinaliz. tol. refletiva	m²	223,000
5 3	Forn e colocação de tachão reflet. bidirecional	und	192,000
5 4	Pórtico metálico com placas indicativas	und	2,000
5 5	Calçamento de meio fio e sarjeta	m²	10.800,000

ATESTADO DE SERVIÇOS EXECUTADOS - Página: 02 de 83





DEPARTAMENTO DE
ESTRADAS DE RODAGEM DO PIAUÍ
ATESTADO DE SERVIÇOS EXECUTADOS

Atestamos a pedido da interessada e de acordo com o processo administrativo N° 0120/2008, que a CONSTRUTORA SUCESSO S.A, inscrita no CNPJ N° 09.588.906/0001-43, executou para o Departamento de Estradas de Rodagem do Piauí - DER/PI, no período de 19/05/2008 a 31/05/2010, os Serviços de Execução das Obras e Serviços de Restauração em CBUQ da rodovia PI-130, Trecho : Teresina / Km 81,00 (Palmeirais), com extensão de 81,00 km, Conforme o Contrato PJU/025/2008. O presente Atestado não exclui responsabilidade preconizada na lei 8.666/98 combinado com o Código Civil Brasileiro. Atestamos ainda que os serviços foram executados de forma satisfatória tendo como responsáveis técnicos os engenheiros : Carlos Augusto Daniel Junior CREA 1001/D-PI (ART 254207); Domingos Sávio de Galiza CREA 13921/D-MG (ART 255607); Ricardo Ceza da Silva CREA 1767/D-PI (ART 255613) e Adriano Barreto Alves CREA 1146/D-PI (ART 255608).

ITEM	DISCRIMINAÇÃO	UND.	QUANT.
6.0	SERVIÇO DE REABILITAÇÃO AMBIENTAL		
6.1	Reparos de danos físicos ao meio ambiente	km	81,000



Teresina(PI), 16 de março de 2012.

Eng.º Marcos Venicius Medeiros Costa
Diretor de Engenharia

VISTO:

Eng. Severo Maria Eulálio Filho
DIRETOR GERAL DO DER/PI

ATESTADO DE SERVIÇOS EXECUTADOS - Página: 03 de 03



Digitalizado





DEPARTAMENTO DE
ESTRADAS DE RODAGEM DO PIAUÍ
ATESTADO DE SERVIÇOS EXECUTADOS

Atestamos a pedido da interessada e de acordo com o processo administrativo Nº 0120/2008, que a CONSTRUTORA SUCESSO S.A. inscrita no CNPJ Nº 09.588.906/0001-43, executou para o Departamento de Estradas de Rodagem do Piauí - DER/PI, no período de 19/05/2008 a 31/05/2010, os Serviços de Execução das Obras e Serviços de Restauração em CBUQ da rodovia PI-130, Trecho Teresina / Km 81,00 (Palmeirais), com extensão de 81,00 km, Conforme o Contrato P.J.U.025/2008. O presente Atestado não exclui responsabilidade preconizada na lei 8.666/98 combinado com o Código Civil Brasileiro. Atestamos ainda que os serviços foram executados de forma satisfatória tendo como responsáveis técnicos os engenheiros: Carlos Augusto Daniel Junior CREA 1001/D-PI (ART 254207); Domingos Sávio de Galiza CREA 13921/D-MG (ART 255607); Ricardo Ceza da Silva CREA 1767/D-PI (ART 255613) e Adriano Barreto Alves CREA 1146/D-PI (ART 255608).

ITEM	DISCRIMINAÇÃO	UND.	QUANT.
1.0	SERVIÇOS PRELIMINARES		
1.1	Mobilização e desmobilização de equipamentos	und	1.000
1.2	Instalação de canteiro de obras e acampamento	und	1.000
1.3	Placa de identificação da obra - modelo DER-PI	und	1.000
2.0	TERRAPLENAGEM		
2.1	Desm., destoc., limp., área c/ árvor., diam., até 0,15m na faixa de domínio, empréstimos e jazidas	m³	976.800,000
2.2	Roçada manual	Há	80,970
2.3	Demolição de revestimento e incorporação a sub-base	m³	139.104,000
2.4	Esc. carga e transp. mat. 1ª cat. DMT 50 a 200 m	m³	18.398,940
2.5	Esc. carga e transp. mat. 1ª cat. DMT 200 a 400m	m³	41.412,881
2.6	Compactação de aterros a 100% proctor normal	m³	47.849,459
2.7	Transp. água p/compactação aterro c/DMT = 2,00 km	lkm	9.479,325
3.0	PAVIMENTAÇÃO		
3.1	Regularização do sub-leito		
3.2	Base de solo estabilizada granul. sem mistura	m³	695.520,000
3.3	Transporte de mat. jazida c/ DMT = 3,50 km	m³	134.568,000
3.4	Imprensação	lkm	1.030.288,250
3.5	Transporte comercial de CM-30 com DMT = 640,00km	m³	605.354,960
3.6	Transporte local de CM-30 com DMT = 20,00 km	t	788,981
3.7	CBUQ - Capa de Rolamento	t km	9.642,740
3.8	Transporte comercial de CAP-50/70 com DMT = 640,00 km	t	41.782,258
3.9	Tratamento Superficial Simples c/banho diluído BC	t	2.508,935
3.10	Transporte comercial de RR-2C com DMT de 640,00 km	m³	151.200,000
3.11	Transporte local de RR-2C c/DMT = 20,0 km	t	317,520
3.12	Aquisição de asfalto diluído CM-30	lkm	3.888,360
3.13	Aquisição de emulsão asfáltica RR-2C	t	788,981
3.14	Aquisição de cimento asfáltico CAP - 50/70	t	317,520
3.15	Aquisição de filler	t	2.508,935
3.16	Aquisição de bnta para TSS e CBUQ	t	1.149,012
3.17	Transporte local de mistura de CBUQ, DMT = 20,0 km	m³	20.188,869
		t.km	835.645,160

ATESTADO DE SERVIÇOS EXECUTADOS - Página: 01 de 03

[Handwritten signature and stamp]





DEPARTAMENTO DE
ESTRADAS DE RODAGEM DO PIAUÍ
ATESTADO DE SERVIÇOS EXECUTADOS

Atestamos a pedido da interessada e de acordo com o processo administrativo Nº 0120/2008, que a CONSTRUTORA SUCESSO S.A, inscrita no CNPJ Nº 09.588.806/0001-43, executou para o Departamento de Estradas de Rodagem do Piauí - DER/PI, no período de 19/05/2008 a 31/05/2010, os Serviços de Execução das Obras e Serviços de Restauração em CBUQ da rodovia PI-130, Trecho : Teresina / Km 81,00 (Palmeiras), com extensão de 81,00 km, Conforme o Contrato PJU/025/2008. O presente Atestado não exclui responsabilidade preconizada na lei 8.666/98 combinado com o Código Civil Brasileiro. Atestamos ainda que os serviços foram executados de forma satisfatória tendo como responsáveis técnicos os engenheiros : Carlos Augusto Daniel Junior CREA 1001/D-PI (ART 254207); Domingos Sávio de Galiza CREA 13921/D-MG (ART 255607); Ricardo Ceza da Silva CREA 1767/D-PI (ART 255613) e Adriano Barreto Alves CREA 1146/D-PI (ART 255608).

ITEM	DISCRIMINAÇÃO	UND.	QUANT.
3 18	Transporte de água com DMT de 2,0 km	t.km	20.801,792
3 19	Transporte local de areia para CBUQ, DMT de 40,0 km	t.km	404.452,257
3 20	Transporte comercial de brita p/ TSS e CBUQ, DMT de 30,0 km (Revisto DMT de 95,0 km)	t.km	2.875.885,475
3 21	Transporte comercial de filler para CBUQ, DMT de 40,0 km	t.km	45.960,484
4.0	DRENAGEM SUPERFICIAL E OBRAS D' ARTES		
4.1	Meio-fio de concreto - MFC 05 AC/BC	m	34.065,100
4.2	Sarjeta triangular de concreto - STC 02 AC/BC	m	5.099,000
4.3	Entrada d'água - EDA 02 AC/BC	und	685,000
4.4	Descida d'água rap. canal retang. DAR 02 AC/BC	m	3.128,050
4.5	Desobstrução de bueiro	m ³	980,000
4.6	Limpeza de bueiro	m ³	1.513,109
4.7	Recomposição de guarda-corpo AC/BC	m	2,000
4.8	Restauração de dispositivos de concreto fck=12 Mpa AC/BC	m ²	5,150
4.9	Limpeza de ponte	m	100,000
4.10	Concreto ciclópico AC/BC/PC	m ²	63,460
4.11	Alvenaria de pedra argamassada AC/BC/PC	m ³	27,000
4.12	Escavação manual em cavas em material 1ª categoria	m ³	24,000
4.13	Escavação em cavas de fundação com esgotamento	m ³	11,000
4.14	Limpeza de meio fio e sarjetas	m	8.400,000
4.15	Limpeza de descida d'água	m	1.280,000
4.16	Dreno profundo com tubo poroso de concreto D=200 mm DPS-07 AC/BC	m	440,000
4.17	Dreno profundo com tubo poroso de concreto D=200 mm DPS-01 AC/BC	m	213,000
4.18	Boca de dreno	und	5,000
5.0	SINALIZAÇÃO HORIZONTAL E VERTICAL		
5.1	Pintura faixa - tinta base acrílica p/ 2 anos	m ²	26.731,170
5.2	Form. e implantação placa sinaliz. tot. refletiva	m ²	223,000
5.3	Form. e colocação de lachão reflet. bidirecional	und	192,000
5.4	Pórtico metálico com placas indicativas	und	2,000
5.5	Ciação de meio fio e sarjeta	m ²	10.800,000

ATESTADO DE SERVIÇOS EXECUTADOS - Página: 02 de 03



v3.0 - DAUTIN Blockchain Documentos Digitais e Serviços Ltda EPP certifica em 18/07/2022 09:09:32 que o documento de hash (SHA-256) 5cb5f60f26dd23e0775db31a7e74c7faac05cc35289397ced4b115a3bc952aa4 foi validado em 18/07/2022 09:06:01 através da transação blockchain 0xdfe89b9481306f18cd372c45401a5185f1e4307cba4746e46c12f5df118d35 e pode ser verificado em <https://www.dautin.com/FileCheck> (NID: 73819)





**DEPARTAMENTO DE
ESTRADAS DE RODAGEM DO PIAUÍ
ATESTADO DE SERVIÇOS EXECUTADOS**

Atestamos a pedido da interessada e de acordo com o processo administrativo Nº 0120/2008, que a CONSTRUTORA SUCESSO S.A. inscrita no CNPJ Nº 09.588.906/0001-43, executou para o Departamento de Estradas de Rodagem do Piauí - DER/PI, no período de 19/05/2008 a 31/05/2010, os Serviços de Execução das Obras e Serviços de Restauração em CBUQ da rodovia PI-130, Trecho Teresina / Km 81,00 (Palmeirais), com extensão de 81,00 km, Conforme o Contrato PJJU/025/2008. O presente Atestado não exclui responsabilidade preconizada na lei 8.666/98 combinado com o Código Civil Brasileiro. Atestamos ainda que os serviços foram executados de forma satisfatória tendo como responsáveis técnicos os engenheiros: Carlos Augusto Daniel Junior CREA 1001/D-PI (ART 254207); Domingos Sávio de Galiza CREA 13921/D-MG (ART 255607); Ricardo Ceza da Silva CREA 1767/D-PI (ART 255613) e Adriano Barreto Alves CREA 1146/D-PI (ART 255608).

ITEM	DISCRIMINAÇÃO	UND.	QUANT.
6.0	SERVIÇO DE REABILITAÇÃO AMBIENTAL		
6.1	Reparos do danos físicos ao meio ambiente	km	81,000

Teresina(PI), 16 de março de 2012.

Eng.º Marcos Veniclus Medeiros Costa
Diretor de Engenharia

VISTO:

Eng. Severo Maria Eulálio Filho
DIRETOR GERAL DO DER/PI





PREFEITURA DE TERESINA
Superintendência de Desenvolvimento Urbano e Meio Ambiente Leste - SDU Leste

DECLARAÇÃO DE CONCLUSÃO DE OBRAS

Declaramos para os devidos fins, que fizemos necessários, que a firma CONSTRUTORA SUCESSO S.A. estabelecida na Av. Getúlio Vargas, nº 500, bairro Tabuleta, Teresina - PI, inscrita no CNPJ sob o nº 09.588.906/0001-43, executou para a Superintendência de Desenvolvimento Urbano - Leste a inteiro conteúdo os serviços referentes à obra de: Implantação do corredor viário nas seguintes vias do bairro São João, zona Leste de Teresina:

- Rua V, entre as Avenidas dos Expedicionários e Ferroviária, Loteamento Parque Eldorado;
- Avenida VI, entre as Avenidas dos Expedicionários e Ferroviária, Loteamento Parque Eldorado;
- Avenida Ferroviária, entre o Balão do PMDB e o Balão do Atlantic City;

Os serviços foram executados, conforme Ordem de Serviço nº 15/2007 - GOS - SDU/LESTE e Contrato nº 13/2007, informamos que os serviços foram concluídos em 27 de dezembro de 2007, conforme descrição abaixo:

Av. Ferroviária
Trecho: Balão do PMDB / Balão do Atlantic City
Extensão: 1,995 Km

Item	Descrição	Unid.	Q.TOTAL
1.0	Remanejamento de interferências		
1.1	Demolição de alvenaria de pedra argamassada	m3	17,94
1.2	Remanejamento de comporta	ud	1,00
1.3	Remoção e colocação de postes (remanejamento)	ud	1,00
1.4	Remanejamento de rede elétrica	ud	1,00
2.0	Terraplenagem		
2.1	Caminho de Serviço/ Desvio		
2.1.1	Terraplenagem		
2.1.1.1	Desmat. destoc. e limpeza de área c/arv. de até 0,15m	m2	12.050,00
2.1.1.2	Entrocamento com pedra argamassa, inclusive transporte	m3	930,00
2.1.2	Pavimentação		
2.1.2.1	Regularização do sub-leito	m2	6.890,00
2.1.2.2	Esc. e carga de mat. 1ª categoria	m3	3.992,19
2.1.2.3	Transporte mat. 1ª cat. Até 10,00km	t.km	71.853,42
2.1.2.4	Escolhimento de material com motoniveladora	m3	3.998,19
2.1.3	Obras de arte Correntes		
2.1.3.1	Corpo de BSTC D=100cm	m	12,00
2.2	Desmat. destoc. e limpeza de área c/arv. de até 0,15m	m2	269.889,00
2.3	Esc. e carga de mat. de 1ª categoria (expurgo)	m3	14.263,32
2.4	Transporte mat. 1ª cat. (expurgo) até 10,47km	t.km	336.008,16
2.5	Esc. e carga de mat. de 1ª categoria	m3	70.171,25
2.6	Transporte mat. 1ª cat. até 10,749km	t.km	678.843,69
2.7	Transporte mat. 1ª cat. até 6,5km	t.km	410.501,81
2.9	Indenização de jazida	m3	35.085,63
2.10	Compactação de aterro 100% Proctor Normal	m3	56.137,00
2.11	Escavação e carga de areia com carregadeira	m3	78.023,96
2.12	Transporte mat. 1ª cat. até 1,170km	t.km	0,00
2.13	Transporte mat. 1ª cat. até 4,0km	t.km	426.039,06
2.14	Colchão drenante de areia c/ou granular (espalhamento e adensamento)	m3	78.023,96
3.0	Pavimentação		
3.2	Regularização do sub-leito	m2	45.900,20
3.3	Sub-Base estabilizada s/ mistura	m3	5.308,46
3.4	Base estabilizada s/ mistura	m3	7.922,77
3.5	Transporte mat. 1ª cat. Até 11,00km	t.km	327.472,94
3.6	Imprimação	m2	28.843,00





[Handwritten mark]

[Handwritten signature]
Digitalizado



v3.0 - DAUTIN Blockchain Documentos Digitais e Serviços Ltda EPP certifica em 18/07/2022 09:09:32 que o documento de hash (SHA-256)
5cb5f60f26dd23e0775db31a7e74c7faac05cc35289397ced4b115e3bc952aa4 foi validado em 18/07/2022 09:06:01 através da transação blockchain
0xdfef89b9481306f18cd372c45401a5185f1e4307cba4746e46c12f51df118d35 e pode ser verificado em <https://www.dautin.com/FileCheck> (NID: 73819)





PREFEITURA DE TERESINA
Superintendência de Desenvolvimento Urbano e Meio Ambiente Local - DREU/ELC/ELC

7.9	Concreto Plástico	m³	60,42
7.10	Tubo Lote e flanges 1" - PN 10 DN 600 - 5,00m	ml	1,00
7.11	Tubo Lote e flanges 1" - N 10 DN 600 - 5,00m	ml	1,00
7.12	Prolongamento de corpo de bueiro B514 de 100m	m	11,00
7.13	Entrocamento com pedra triturada, inclinação transversal	m³	22,00
8.0	Acesso a Ponte Wall Lottar		
8.1	Tetraplegagem	m²	1.503,00
8.2	Osmat de desb. e limpeza de área este. de até 0,100m	m³	229,46
8.3	Base e caixa de mal. de 1ª categoria (espuma)	tkm	5.110,10
8.4	Transporte mal. P. cal. (espuma) até 10,47km	m³	10.894,01
8.5	Base e caixa de mal. de 1ª categoria	tkm	215.719,24
8.6	Transporte mal. P. cal. até 11,00km	m³	8.715,81
8.7	Compactação de alven. 100% P. Cal. Normal		
9.0	Pavimentação		
9.1	Regulagem do sub-leito	m²	1.503,00
9.2	Sub-base estabilizada se mistura	m³	140,10
9.3	Base estabilizada se mistura	tkm	270,54
9.4	Transporte mal. 1ª cat. Até 12,00km	tkm	12.174,10
9.5	Impressão	m²	1.300,00
9.6	CRIBO e espessura de 5cm	t	150,10
9.7	Botina de ligação	m	1.000,00
10.0	Drenagem superficial		
10.1	Banqueta de concreto M1 C-05	m	402,50
10.2	Saizeta de concreto simples 1.40cm - 0,30m	m	179,00
10.3	Descida d'água de alven. tipo raj. - 19x110	m	17,00
10.4	Entrada para descida d'água - 19x110	ml	1,00
11.0	Sinalização		
11.1	Sinalização Horizontal		
11.1.1	Pintura de faixa - tinta base acrílica - durabilidade 1 ano	m²	340,40
11.2	Sinalização Vertical		
11.2.1	Confecção de placa sinalização refletiva		
	Placa projetado de aço para sinalização de placa até 3m - 3m - 300x300 - 2,00m	ml	150,00
11.2.2	Fornecimento e instalação	ml	150,00
11.2.3	Tachão refletivo	ml	150,00
12.0	Obras Complementares		
12.1	Meio fio para passeio	m	1.200,00
12.2	Defensa metálica	m	100,00
13.0	Obras de arte Correntes		
13.1	Escavação mecânica de vala em mal. 1ª cat	m³	675,75
13.2	Corpo de BSTC D=80cm	m	101,00
13.3	Relevo e compactação e/ou placa vibratória	m³	308,01
13.4	Bot. de BSTC D=80cm	ml	2,00
13.5	Poço de visita - PVI03	ml	3,00
13.6	Mudança de rede de água	m	70,00

(Handwritten mark)

(Handwritten signature)

(Handwritten initials)

Digitizado 31





PREFEITURA DE TERESINA
Superintendência de Desenvolvimento Urbano e Meio Ambiente Leslie - SDU Leslie

13.7	Roço manual	m2	14.100,00
13.8	Concreto ciclopico	m3	25,91
13.9	Escavação e carga de mat 1º cat(cruzamento com a BR-343)	m3	1.088,75
13.10	Transporte mat 1º cat até 10,749km	1 km	21.085,35
13.11	Compactação de aterro 100% Proclor Normal	m3	871,00
14.0	Acesso a Expedicionarios		
14.1	Regularização do sub-leito	m2	571,60
14.2	Sub-Base estabilizada s/ mistura	m3	68,59
14.3	Base estabilizada s/ mistura	m3	102,89
14.4	Transporte mat. 1º cat. Até 11,00km	1 km	3.470,75
14.5	Imprimação	m2	571,60
14.6	CBUQ c/ espessura de 5cm	l	
14.7	Pintura de ligação	m	1.200,00
15.0	Demolição e reconstrução do muro e varanda (Casa)	m3	12,40
15.1	Reaterro e compactação c/ placa vibratória	m2	216,75
15.2	Roço manual	m2	24,80
15.3	Demolição de cobertura com telha cerâmica	m2	24,80
15.4	Coberta com telha cerâmica e madeiramento	ud	3,00
15.5	Caixa de passagem	m3	12,14
15.6	Demolição de concreto simples	m3	0,70
15.7	Demolição e remoção de concreto armado	m3	16,80
15.8	Demolição de alvenaria de tijolo	m2	24,80
15.9	Demolição de piso cerâmico	m2	24,80
15.10	Fornecimento e assentamento de piso cerâmico	ud	1,00
15.11	Fossa séptica e sumidouro	m	18,00
15.12	Fornecimento e assentamento de cano PVC 100mm	m	6,00
15.13	Fornecimento e assentamento de cano PVC 50mm	m3	0,16
15.14	Concreto armado fck=15MPa	m2	24,30
15.15	Muro de bloco furado	m3	1,96
15.16	Concreto Magro (calçada)	m3	25,50
15.17	Alvenaria de pedra argamassada	m2	68,00
15.18	Forma comum de madeira	vb	1,00
15.19	Remoção e implantação de portão elétrico	m2	24,00
15.20	Locação da obra		
16.0	Proteção Ambiental	vb	1,00
16.1	PRAD	m2	150.000,00
16.2	Reconformação de área do jazidas e amarrêmbos		
17.0	Acesso ao dique		
17.1	Base estabilizada s/ mistura	m3	117,60
17.2	Imprimação	m2	588,00
17.3	CBUQ c/ espessura de 5cm	l	40,57
18.0	Canal de drenagem do BDCC 3,00 x 3,00 m		
18.1	Escavação mecânica de vala em mat 1º cat.	m3	3.494,03
18.2	Escavação e carga de mat 1º cat	m3	5.784,00
18.3	Transporte mat. 1º cat até 11,00km	1 km	57.261,60
18.4	Espalhamento de material com trator de esteira	m3	5.784,00
19.0	Acesso ao mercado do Poixe		
19.1	Regularização do sub-leito	m2	1.600,00
19.2	Escavação e carga de mat. 1º cat	m3	400,00
19.3	Transporte mat. 1º cat. até 11,00km	1 km	6.336,00
19.4	Base estabilizada s/ mistura	m3	320,00
19.5	Imprimação	m2	1.600,00
19.6	CBUQ c/ espessura de 5cm	l	98,60



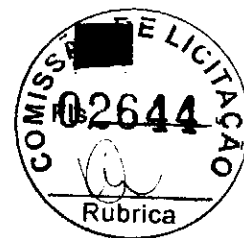

PREFEITURA DE TERESINA
Superintendência de Desenvolvimento Urbano e Meio Ambiente Leste - SDU Leste

Rua V - Loteamento Parque Eldorado
Trecda: Av. dos Expedicionários/ Av. Ferroviária
Extensão: 0,662 km

1.0	Terraplenagem	m2	6 053,95
1.1	Desmatamento e limpeza de área com profundidade até 0,15m	m3	412,61
1.2	Exportação de mat. de 1ª categoria c/ DMT 200 a 400 m c/ cam. 3	m3	227,16
1.3	Exportação de mat. de 1ª categoria (bota fora)	l km	6 674,20
1.4	Transporte mat. 1ª cat. até 10,33 km (bota fora)	m3	329,01
1.5	Compactação de aterro 100% Proctor Normal		
2.0	Pavimentação	m2	6 053,95
2.1	Regularização do subleito	m3	715,35
2.2	Sub Base estabilizada s/ mistura	m3	1 013,41
2.3	Base estabilizada s/ mistura	l km	40 180,57
2.4	Transporte mat. 1ª cat. Até 10,33km	m2	2 940,00
2.5	Impermeação	l	270,48
2.6	CBUQ c/ espessura de 5cm	m	2 940,00
2.7	Pinura de ligação		
3.0	Drenagem superficial	m	880,00
3.1	Banqueta de concreto MFC-05	m	880,00
3.2	Sarjeta de concreto simples L-40cm - e=3cm	ud	1,00
3.3	Entrada para descarga d'água - EDA-01	ud	0,00
3.4	Entrada para descarga d'água - EDA-02	in	1,80
3.5	Descida d'água de aterro too rápido - DAR-02		
4.0	Sinalização		
4.1	Sinalização Horizontal	m2	33,10
4.1.1	Pinura de laje - tinta base acrílica - durabilidade - 1 ano		
4.2	Sinalização Vertical	m2	9,29
4.2.1	Confeccção de placa sinalização semi-refleiva	ud	10,00
4.2.2	Supportes simples		
4.2.2	Graco projetado de aço para sustentacao de placa ate 3m2, galvanizado a fogo e pintado para fixacao em coluna/posteameto, projecao de 2,80m	ud	2,00
4.2.3	Fornecimento e instalação		
5.0	Obras Complementares	ud	1,00
5.1	Iluminação Pública	m	880,00
5.2	Pinura de meio fio		
6.0	Obras de arte Correntes	m	10,00
6.1	Corpo de BSTC D=60cm	m3	15,84
6.2	Escavação mecânica de vala em mat. 1ª cat.	m3	10,75
6.3	Reaterro e compactação c/ placa vibratória	ud	2,00
6.4	Boca de BSTC D=60cm	ud	1,00
6.5	Poço de visita - PVI02		
7.0	Serviços Diretos	m2	81,00
7.1	Demolição e recomposição de calçamento	m	23,00
7.2	Execução de canaleta		

Erq. V. Leite
SUPERINTENDENTE EXECUTIVO DA SDU LESTE

Erq. Marco
SUPERINTENDENTE DA SDU LESTE

Handwritten signature





PREFEITURA DE TERESINA
Superintendência de Desenvolvimento Urbano e Meio Ambiente Leste - SDU Leste

DECLARAÇÃO DE CONCLUSÃO DE OBRAS

Declaramos para os devidos fins, que fizemos necessários, que a firma CONSTRUTORA BUCESSE SOA, estabelecida na Av. Getúlio Vargas, nº 600, bairro Tabuleta, Teresina - PI, inscrita no CNPJ sob o nº 09.688.906/0001-43, executou para a Superintendência de Desenvolvimento Urbano - Leste o inteiro conteúdo os serviços referentes à obra de: Implantação de corredor viário nas seguintes vias do bairro São João, zona Leste de Teresina:

- Rua V, entre as Avenidas dos Expedicionários e Ferroviária, Loteamento Parque Eldorado;
- Avenida VI, entre as Avenidas dos Expedicionários e Ferroviária, Loteamento Parque Eldorado;
- Avenida Ferroviária, entre o Balão do PMDB e o Balão do Atlantic City;

Os serviços foram executados, conforme Ordem de Serviço nº 15/2007 - GOS - SDU/ LESTE o Contrato nº 13/2007, informamos que os serviços foram concluídos em 27 de dezembro de 2007, conforme descrição abaixo:

Av. Ferroviária
Trecho: Balão do PMDB / Balão do Atlantic City
Extensão: 1,995 Km

Item	Descrição	Unid.	Q.TOTAL
1.0	Remanejamento de interferências		
1.1	Demolição de alvenaria de pedra argamassada	m3	17,94
1.2	Remanejamento de comporta	ud	1,00
1.3	Remoção e colocação de postes (remanejamento)	ud	1,00
1.4	Remanejamento de rede elétrica	ud	1,00
2.0	Terraplenagem		
2.1	Caminho de Serviço/ Desvio		
2.1.1	Terraplenagem		
2.1.1.1	Desmat destoc e limpeza de área c/arv. de até 0,15m	m2	12.050,00
2.1.1.2	Enrocamento com pedra arrumaria, inclusive transporte	m3	920,00
2.1.2	Pavimentação		
2.1.2.1	Regularização do sub-leito	m2	6.690,00
2.1.2.2	Esc. e carga de mat. 1ª categoria	m3	3.992,19
2.1.2.3	Transporte mat. 1ª cat. Até 10,00km	t.km	71.853,42
2.1.2.4	Espalhamento de material com motoniveladora	m3	3.998,19
2.1.3	Obras de arte Correntes		
2.1.3.1	Corpo de BSTC D=100cm	m	12,00
2.2	Desmat destoc e limpeza de área c/arv. de até 0,15m	m2	269.869,00
2.3	Esc. e carga de mat de 1ª categoria (expurgo)	m3	14.263,32
2.4	Transporte mat. 1ª cat. (expurgo) até 10,47km	t.km	336.008,16
2.5	Esc. e carga de mat de 1ª categoria	m3	70.171,25
2.6	Transporte mat. 1ª cat. até 10,749km	t.km	678.843,69
2.7	Transporte mat. 1ª cat. até 6,5km	t.km	410.501,81
2.9	Indenização de jazida	m3	35.085,63
2.10	Compactação de aterro 100% Proctor Normal	m3	56.137,00
2.11	Escavação e carga de areia com carregadeira	m3	78.023,96
2.12	Transporte mat. 1ª cat. até 1,170km	t.km	0,00
2.13	Transporte mat. 1ª cat. até 4,0km	t.km	426.039,06
2.14	Colchão drenante de areia e/ou granular (espalhamento e adensamento)	m3	78.023,96
3.0	Pavimentação		
3.2	Regularização do sub-leito	m2	45.900,20
3.3	Sub-Base estabilizada s/ mistura	m3	5.308,48
3.4	Base estabilizada s/ mistura	m3	7.922,77
3.5	Transporte mat. 1ª cat. Até 11,00km	t.km	327.472,94
3.6	Imprimação	m2	28.843,00



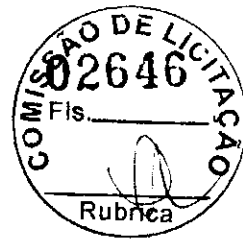

PREFEITURA DE TERESIA
 Superintendência de Desenvolvimento Urbano e Meio Ambiente Leste - SUDJ Leste

3	OBRA de esgoto de San	t	3 316,95
3.1	Planta de ligação	m	27 939,25
4	Obras de saneamento		
4.1	Obra EDOCA 3 2013 00 - de 1,00 x 2,50m	m	65,00
4.2	Tratamento de efluente urbano - DBO 60 mg/l de 20	m	38,00
4.3	Escavação de vala em mat. 1º cat	m3	41,18
4.4	Sistema e complementação de placa vibratória	m3	31,82
4.5	Boca de 8500 DBOCA	m	473,32
4.6	Escavação de vala em mat. 1º cat	m3	867,88
4.7	Sistema e complementação de placa vibratória	m3	540,73
4.8	Boca de 8500 DBOCA	m	425,00
4.9	Escavação de vala em mat. 1º cat	m3	2 294,50
4.10	Sistema e complementação de placa vibratória	m3	1 131,50
4.11	Boca de 8500 DBOCA	m	25,00
4.12	Escavação de vala em mat. 1º cat	m3	84,33
4.13	Sistema e complementação de placa vibratória	m3	42,52
4.14	Boca de 8500 DBOCA	m	2,00
4.15	Boca de 8500 DBOCA	m	2,00
4.16	Boca de 8500 DBOCA	m	2,00
5	Drenagem superficial		
5.1	Pavimento de concreto MCO 25	m	11 589,40
5.2	Exata de concreto tipo L 40cm x 80cm	m	4 152,00
5.3	Saia de concreto STO 02	m	77,00
5.4	Entrada para descarga água - EDA-01	ud	35,00
5.5	Entrada para descarga água - EDA-02	ud	4,00
5.6	Descarga de água de interceptação - DAR-02	m	137,20
5.7	Descarga de água de sifão em concreto - DAO-01	m	61,50
5.8	Descarga de água de sifão em concreto - DAO-03	m	0,00
5.9	Boca de 8500 DBOCA	ud	23,00
5.10	Caixa de passagem simples - COPS1	ud	3,00
5.11	Caixa de passagem e passagem - COPS2	ud	3,00
5.12	Caixa de passagem e passagem - COPS3	ud	5,00
5.13	Chamine para poço de visita - CPV-01	ud	1,00
5.14	Chamine para poço de visita - CPV-02	ud	11,00
5.15	Poço de visita - PV-02	ud	5,00
5.16	Poço de visita - PV-03	ud	7,00
5.17	Planta de meio fio	m	12 906,90
6	Sinalização		
6.1	Sinalização Horizontal		
6.1.1	Planta de faixa para base acrílica - durabilidade - 1 ano	m2	1 047,55
6.2	Sinalização Vertical		
6.2.1	Confeção de placa sinalização semi-refletiva	m2	37,60
6.2.2	Suportes simples	ud	49,00
6.2.3	Braco projetado de aço para sustentação de placa are 3m2, galvanizado a fogo e pintado, para fixação em coluna/posteamento, projeção de 2,80m	ud	5,00
6.2.4	Fachão refletivo	ud	150,00
7	Obras Complementares		
7.1	Pavimentação em paralelepípedo (duas cores)	m2	5 311,00
7.2	Cilindro em piso intertravado tipo bloco (19,9x10x4)cm cnza	m2	4 675,00
7.3	Iluminação Pública	ud	1,00
7.4	Iluminação Pública	ud	1,00
7.5	Piande de grama (talude)	m2	2 550,00
7.6	Est. De Sustentação Comporta/Tub. Bombeamento		
7.7	Escavação em cavas de fundação com esgotamento	m3	28,08
7.8	Forma comum de madeira	m2	272,75

Digitalizado por 31





PREFEITURA DE TERESINA
Superintendência de Desenvolvimento Urbano e Meio Ambiente Leste - SDU Leste

7.9	Concreto Ciclópico	m3	89,42
7.10	Tubo FoFo c/ flanges T-1 PN-10 DN 600 - 5,60m	ud	1,00
7.11	Tubo FoFo c/ flanges T-1 PN-10 DN 600 - 5,00m	ud	1,00
7.12	Prolongamento de corpo de bueiro BSTC d=100cm	m	11,00
7.13	Enrocamento com pedra armada, inclusive transporte	m3	22,02
8.0	Acesso a Ponte Wall Ferraz		
8.1	Terraplenagem		
8.2	Desmat. destoc. e limpeza de Área c/arv. de até 0,15m	m2	1.503,00
8.3	Esc. e carga de mat. de 1ª categoria (expurgo)	m3	225,49
8.4	Transporte mat. 1ª cat. (expurgo) até 10,47km	t.km	5.310,10
8.5	Esc. e carga de mat. de 1ª categoria	m3	10.894,91
8.6	Transporte mat. 1ª cat. até 11,00km	t.km	215.719,21
8.7	Compactação de aterro 100% Proctor Normal	m3	8.715,93
9.0	Pavimentação		
9.1	Regularização do sub-leito	m2	1.503,00
9.2	Sub-Base estabilizada s/ mistura	m3	190,36
9.3	Base estabilizada s/ mistura	m3	270,54
9.4	Transporte mat. 1ª cat. Até 12,00km	t.km	12.174,30
9.5	Imprimação	t	159,39
9.6	CBUQ c/ espessura de 5cm	m	1.386,00
9.7	Pintura de ligação		
10.0	Drenagem superficial		
10.1	Banqueta de concreto MFC-05	m	482,50
10.2	Sarjeta de concreto simples L=40cm - e=3cm	m	175,00
10.3	Descida d'água de aterro tipo rápido - DAR-02	m	17,00
10.4	Entrada para descida d'água - EDA-01	ud	1,00
11.0	Sinalização		
11.1	Sinalização Horizontal		
11.1.1	Pintura de faixa - tinta base acrílica - durabilidade - 1 ano	m2	348,49
11.2	Sinalização Vertical		
11.2.1	Confeção de placa sinalização semi-refletiva	m2	
	Braco projetado de aço para sustentação de placa ate 3m ² galvanizado a fogo e pintado, para fixação em coluna/posteamto, projecao de 2,80m.	ud	
11.2.2	Fornecimento e instalação.	ud	150,00
11.2.3	Tachão reflexivo	ud	
12.0	Obras Complementares		
12.1	Muro fio para passeio	m	1.200,00
12.2	Defensa metálica	m	100,00
13.0	Obras de arte Correntes		
13.1	Escavação mecânica de vala em mat. 1ª cat.	m3	675,75
13.2	Corpo de BSTC D=80cm	m	101,00
13.3	Reaterro e compactação c/ placa vibratória	m3	368,91
13.4	Boc. de BSTC D=80cm	ud	2,00
13.5	Poço de visita - PVI03	ud	3,00
13.6	Mudança de rede de água	m	70,00





PREFEITURA DE TERESINA
Superintendência de Desenvolvimento Urbano e Meio Ambiente Leste - SDU Leste

10/07/2022

13.7	Roço manual	m2	14.100,00
13.8	Concreto ciclopoico	m3	25,91
13.9	Escavação e carga de mat. 1º cat(cruzamento com a BR-343)	m3	1.088,75
13.10	Transporte mat. 1º cat. até 10,749km	t.km	21.065,35
13.11	Compactação de aterro 100% Proctor Normal	m3	871,00
14.0	Acesso a Expedicionarios	m2	571,60
14.1	Regularização do sub-leito	m3	68,59
14.2	Sub-Base estabilizada s/ mistura	m3	102,89
14.3	Base estabilizada s/ mistura	t.km	3.470,75
14.4	Transporte mat. 1º cat. Até 11,00km	m2	571,60
14.5	Imprimação	l	
14.6	CBUQ c/ espessura de 5cm	m	1.200,00
14.7	Pintura de ligação		
15.0	Demolição e reconstrução de muro e varanda (Casa)	m3	12,40
15.1	Reaterro e compactação c/ placa vibratória	m2	216,75
15.2	Roço manual	m2	24,80
15.3	Demolição de cobertura com telha cerâmica	m2	24,80
15.4	Coberta com telha cerâmica e madeiramento	ud	3,00
15.5	Caixa de passagem	m3	12,14
15.6	Demolição de concreto simples	m3	0,70
15.7	Demolição e remoção de concreto armado	m3	16,80
15.8	Demolição de alvenaria de tijolo	m2	24,80
15.9	Demolição de piso cerâmico	m2	24,80
15.10	Fornecimento e assentamento de piso cerâmico	ud	1,00
15.11	Fossa séptica e sumidouro	m	18,00
15.12	Fornecimento e assentamento de cano PVC 100mm	m	6,00
15.13	Fornecimento e assentamento de cano PVC 50mm	m3	0,16
15.14	Concreto armado fck=15MPa	m2	24,30
15.15	Muro de tijolo furado	m3	1,96
15.16	Concreto Magro (calçada)	m3	25,50
15.17	Alvenaria de pedra argamassada	m2	68,00
15.18	Forma comum de madeira	vb	1,00
15.19	Remoção e implantação de portão elétrico	m2	24,00
15.20	Locação da obra		
16.0	Proteção Ambiental	vb	1,00
16.1	PRAD	m2	150.000,00
16.2	Reconformação de área de jazidas e empréimos		
17.0	Acesso ao dique	m3	117,60
17.1	Base estabilizada s/ mistura	m2	588,00
17.2	Imprimação	l	40,57
17.3	CBUQ c/ espessura de 5cm		
18.0	Canal de drenagem do BDCC 3,00 x 3,00 m	m3	3.494,03
18.1	Escavação mecânica de vala em mat. 1º cat.	m3	5.784,00
18.2	Escavação e carga de mat. 1º cat	m3	5.784,00
18.3	Transporte mat. 1º cat. até 11,00km	t.km	57.261,60
18.4	Espalhamento de material com trator de esteira	m3	5.784,00
19.0	Acesso ao mercado do Peixe		
19.1	Regularização do sub-leito	m2	1.600,00
19.2	Escavação e carga de mat. 1º cat	m3	400,00
19.3	Transporte mat. 1º cat. até 11,00km	t.km	6.336,00
19.4	Base estabilizada s/ mistura	m3	320,00
19.5	Imprimação	m2	1.600,00
19.6	CBUQ c/ espessura de 5cm	l	96,80

[Handwritten signature]

[Handwritten signature]

[Handwritten signature]

[Handwritten signature]





PREFEITURA DE TERESINA
Superintendência de Desenvolvimento Urbano e Meio Ambiente Leste - SDU Leste

Rua V - Loteamento Parque Eldorado
Trecho: Av. dos Expedicionários/ Av. Ferroviária
Extensão: 0,662 Km

1.0	Terraplenagem		
1.1	Desmat. destoc. e limpeza de área c/ arv. de até 0,15m	m2	6 053,95
1.2	Esc. e carga de mat. de 1ª categoria c/ DMT 200 a 400 m c/ camon	m3	412,01
1.3	Esc. e carga de mat. de 1ª categoria (bota fora)	m3	287,16
1.4	Transporte mat. 1ª cat. até 10,33 km (bota fora)	t.km	6 674,20
1.5	Compactação de aterro 100% Proctor Normal	m3	329,61
2.0	Pavimentação		
2.1	Regularização do sub-leito	m2	6 053,95
2.2	Sub-Base estabilizada s/ mistura	m3	715,35
2.3	Base estabilizada s/ mistura	m3	1 013,41
2.4	Transporte mat. 1ª cat. Até 10,33km	t.km	40 180,57
2.5	Imprimação	t	2 940,00
2.6	CBUQ c/ espessura de 5cm	m	270,48
2.7	Pintura de ligação	m	2 940,00
3.0	Drenagem superficial		
3.1	Banqueta de concreto MFC-05	m	880,00
3.2	Sarjeta de concreto simples L-40cm - e=3cm	m	880,00
3.3	Entrada para descida d'água - EDA-01	ud	1,00
3.4	Entrada para descida d'água - EDA-02	ud	0,00
3.5	Descida d'água de aterro tipo rápido - DAR-02	m	1,80
4.0	Sinalização		
4.1	Sinalização Horizontal		
4.1.1	Pintura de faixa - tinta base acrílica - durabilidade - 1 ano	m2	33,10
4.2	Sinalização Vertical		
4.2.1	Confecção de placa sinalização semi-refletiva	m2	9,29
4.2.2	Suportes simples	ud	10,00
4.2.3	Braco projetado de aço para sustentacao da placa ate 3m2, galvanizado a fogo e pintado, para fixacao em coluna/posteamento, projecao de 2,80m. Fornecimento e instalação.	ud	2,00
5.0	Obras Complementares		
5.1	Iluminação Pública	ud	1,00
5.2	Pintura de meio fio	m	880,00
6.0	Obras de arte Correntes		
6.1	Corpo de BSTC D=60cm	m	10,00
6.2	Escavação mecânica de vala em mat. 1ª cat.	m3	15,84
6.3	Reaterro e compactação c/ placa vibratória	m3	10,75
6.4	Boca de BSTC D=60cm	ud	2,00
6.5	Poço de vista - PVI02	ud	1,00
7.0	Serviços Diretos		
7.1	Demolição e recomposição de calçamento	m2	81,00
7.2	Execução de canaleta	m	23,00

Eng. Vicente de Silva *[Assinatura]*
SUPERINTENDENTE EXECUTIVO DA SDU LESTE

Eng. Marco Antônio Ayres Correa Lima
SUPERINTENDENTE DA SDU LESTE

Digitalização



05/02/09

VISTO:

[Handwritten Signature]
Eng.º INACIO BENTO DE MORAIS
Diretor Superintendente
DER-18

CERTIDÃO Nº 011/2008-DS

CERTIFICO, em cumprimento ao despacho do Sr. Diretor Superintendente, constante no Processo nº 4685/07-DER, e em atenção ao que requereu a firma CONSTRUTORA SUCESSO S.A, estabelecida à Av Getúlio Vargas, nº 500 – Tabuleta – Teresina/PI, CNPJ 09.588.906/0001-43, para fins de Acervo Técnico, QUE a referida firma, sob a responsabilidade técnica dos engenheiros RICARDO CEZA DA SILVA – ART J00012989, CARLOS AUGUSTO DANIEL JÚNIOR, ART J00012985 e DOMINGOS SÁVIO DE GALIZA, ART J00012986, objeto do Contrato PJ-012/06, durante o período de 01/06/2006 À 30/06/2007 executou os serviços constantes nas páginas anexas 1, 2 e 3 dos quantitativos das planilhas das medições referente as Obras de Pavimentação da Rodovia PB-374, trecho Ent. PBT – 361/Santana de Mangueira. E, para constar, eu ANA VERONICA AURELIANO A PENTEADO, matrícula 5281-7, digitei a presente Certidão sem emendas, rasuras ou entrelinhas, aos nove dias do mês de dezembro de dois mil e oito, que vai por mim assinada e visada pelo engenheiro INÁCIO BENTO DE MORAIS JÚNIOR, Diretor Superintendente do Departamento de Estradas de Rodagem do Estado Paraíba.

da *Ana Verônica A A Penteado* 

Este documento cujo teor é de responsabilidade do emitente faz parte da Certidão de Acervo Técnico nº *1367/2009*, emitida em *3/03/09* excluindo-se o (s) item(ns) que não seja(m) da competência do profissional cujo nome consta no texto.

João Pessoa *de março de 2009*
Eng.º Civil M.º In.º *Damasceno Matra Ceju*
RNP 1500807999 - Matr. 142-2

Assinado Digitalmente





CREA / PB

Conselho Regional de Engenharia, Arquitetura e Agronomia da Paraíba.
WEB - 4367 / 2009

CERTIDAO DE ACERVO TÉCNICO

CERTIDÃO : WEB - 4367 / 2009
PROTOCOLO : GA - 04007398 / 09
DATA DE EMISSÃO : 13/03/2009



Por delegação de poderes constantes na(o) Decisão de Diretoria, Número : 0021/2008, de 06/03/2008, da Presidência do Conselho Regional de Engenharia, Arquitetura e Agronomia da Paraíba, em cumprimento ao disposto na resolução 317, de 31/10/86 do CONFEA, CERTIFICAMOS que o Profissional abaixo qualificado registrou a(s) Anotação(ões) de Responsabilidade(s) Técnica(s) - ART's, constante(is) da Presente CERTIDÃO, tendo sido comprovada a execução total ou parcial da(s) obra(s) e/ou serviço(s) indicadas abaixo, conforme atestado anexo.

Nome do Profissional : RICARDO CEZA DA SILVA
Carteira : 1901322351XXXX
CPF : 44422474472

Título(s)

Engenheiro Civil

ART(s)

ART : J00012989
Registrada em : 19/07/2006
Baixada em : 13/03/2009
Endereço da Obra : ROD. PB 374 - TRECHO ENTRADA PB 361, XXX, CEP : 58985000 SANTANA DE MANGUEIRA/PB
Proprietário : DER/PB
Empresa :
Contratante : CONSTRUTORA SUCESSO S/A

Atividade(s)

EXECUÇÃO
ATUACAO
PAVIMENTACAO ASFALTICA
Dimensão do Trabalho : 10,05 Km

Execução das obras de pavimentação da PB-374, trecho: Entrada PBT-361/Santana de Mangueira, com extensão de 10,05km.

E nada mais tendo sido requerido, expedimos a presente CERTIDÃO DE ACERVO TÉCNICO, com a(s) respectiva(s) baixa(s) de ART(s), averbando-se o(s) ATESTADO(S), DECLARAÇÃO(ões) e/ou CERTIDÃO(ões) em anexo como parte integrante da mesma, somente os serviços a que se referem as atribuições do Profissional acima citado, devidamente cancelada, que vai datada e assinada em duas vias de igual teor, por quem de direito

CONSELHO REGIONAL DE ENGENHARIA,
ARQUITETURA E AGRONOMIA - CREA/PB
Regina de Nanda Lapa de
P/ Eng^a Civil M^a Inéz Damasceno Mafra Cajú
CREA: 1500802099 - Mat.: 142-2

CONSELHO REGIONAL DE ENGENHARIA
ARQUITETURA E AGRONOMIA - CREA/PB
Eng^o Civil Corjery Paulo dos Santos
CREA: 1601338066 - Mat. 156-4



Av: Dom Pedro I, 909 - Centro João Pessoa/PB 58013-021
Telefones: DDD 83 Serie 3533-2525 - C. Grande 3341-1684 - Mangueiras 3292-3060 - Guarabira 3271-1258 - Patos 3421-3301 - Itaporanga 3451-2181 - Pombal 3431-2645 - Sousa 3522-1774 - Cajazeiras 3531-1615 - Fax: (83)3241-4320
Impresso em 13/03/2009 Operador: EDUARDO



v3.0 - DAUTIN Blockchain Documentos Digitais e Serviços Ltda EPP certifica em 18/07/2022 09:09:32 que o documento de hash (SHA-256) 5cb5f60f26dd23e0775db31a7e74c7faac05cc35289397ced4b115a3bc952aa4 foi validado em 18/07/2022 09:06:01 através da transação blockchain 0x4def89b9481306f18cd372c45401a5185f1e4307c0a4746e46c12f51df118d35 e pode ser verificado em <https://www.dautin.com/FileCheck> (NID: 73819)





GOVERNO DO ESTADO DA PARAÍBA
DEPARTAMENTO DE ESTRADAS DE RODAGEM DO ESTADO DA PARAÍBA - DER -PB
arq.: Acervo Técnico PB-374

Diretoria de Obras: D.R.O
Unidade Administrativa: D. C. P.
Rodovia: PB - 374
Trecho: Entrº PBT -361 / Santana de Mangueira
Firma Responsável: CONSTRUTORA SUCESSO S/A
Contrato: PJ - 012 / 06
Engenheiro Responsável: Ricardo Ceza da Silva - ART. J00012989
Período: 01 / 06 / 2006 à 30 / 06 / 2007

ASSUNTO: Quantitativos para Acervo Técnico

CÓDIGO	DISCRIMINAÇÃO	UND.	QUANTIDADE
--------	---------------	------	------------

01 TERRAPLENAGEM

01.000.01	Desmatamento, destocamento e limpeza	m ²	242.777,40
01.100.09	Esc.e carga mat.1a.cat.c/transp. 0 - 200m (CB)	m ³	12.367,98
01.100.10	Esc.e carga mat.1a.cat.c/transp. 201 - 400m (CB)	m ³	9.655,98
01.100.11	Esc.e carga mat.1a.cat.c/transp. 401 - 600m (CB)	m ³	8.937,75
01.100.12	Esc.e carga mat.1a.cat.c/transp. 601 - 800m (CB)	m ³	1.014,03
01.100.13	Esc.e carga mat.1a.cat.c/transp. 801 - 1.000m (CB)	m ³	1.567,06
01.100.15	Esc.e carga mat.1a.cat.c/transp. 1201 - 1.400m (CB)	m ³	817,56
01.100.16	Esc.e carga mat.1a.cat.c/transp. 1.401 - 1.600m (CB)	m ³	158,20
01.100.18	Esc.e carga mat.1a.cat.c/transp. 1801 - 2.000m (CB)	m ³	0,00
01.100.19	Esc.e carga mat.1a.cat.c/transp. 2.001 - 3.000m (CB)	m ³	0,00
01.101.02	Esc.e carga mat.2a.cat.c/transp. 0 - 200m (CB)	m ³	20.811,69
01.101.03	Esc.e carga mat.2a.cat.c/transp. 201 - 400m (CB)	m ³	7.010,95
01.101.04	Esc.e carga mat.2a.cat.c/transp. 401 - 600m (CB)	m ³	7.156,59
01.101.05	Esc.e carga mat.2a.cat.c/transp. 601 - 800m (CB)	m ³	3.311,70
01.101.06	Esc.e carga mat.2a.cat.c/transp. 801 - 1000m (CB)	m ³	9.294,60
01.101.08	Esc.e carga mat.2a.cat.c/transp. 1201 - 1400m (CB)	m ³	3.505,30
01.101.12	Esc.e carga mat.2a.cat.c/transp. 2001 - 3000m (CB)	m ³	1.202,34
01.102.01	Esc.e carga mat.3a.cat.c/transp. 0 - 200m (CB)	m ³	893,63
01.510.00	Compactação de aterro 95% PN	m ³	40.585,03
01.511.00	Compactação de aterro 100% PN	m ³	18.922,85

02 PAVIMENTAÇÃO

02.000.00	Regularização do subleito	m ²	88.045,08
02.200.00	Sub-base estab. granul. s/mistura exclusive transporte	m ³	17.583,13
02.200.01	Base estab. granul. s/mistura exclusive transporte	m ³	12.400,12
02.300.00	Imprimação exclusive ligante	m ²	79.987,38
02.500.00	Tratamento superficial simples exclusive ligante	m ²	19.436,00
02.501.00	Tratamento superficial duplo c/03 banho exclusive ligante	m ²	60.551,38
02.999.06	Transporte de solo e/ou areia caminhão basculante	t.km	398.533,33
02.999.34	Transporte de materiais asfáltico a frio	t.km	196.888,77

04 DRENAGEM

04.000.01	Escavação para fundação em material de 1ª.Cat.	m ³	100,42
-----------	--	----------------	--------

Página 1 de 3

[Handwritten signatures and initials]





GOVERNO DO ESTADO DA PARAÍBA
 DEPARTAMENTO DE ESTRADAS DE RODAGEM DO ESTADO DA PARAÍBA - DER -PB

arq.:AcervoTecnicoPB374

Rubrica

Diretoria de Obras: D.R.O
 Unidade Administrativa: D. C. P.
 Rodovia: PB - 374
 Trecho: Entrª PBT -361 / Santana de Mangueira
 Firma Responsável: CONSTRUTORA SUCESSO S/A
 Contrato: PJ - 012 / 06
 Engenheiro Responsável: Ricardo Ceza da Silva - ART. J00012989
 Período: 01 / 06 / 2006 à 30 / 06 / 2007

ASSUNTO: Quantitativos para Acervo Técnico

CÓDIGO	DISCRIMINAÇÃO	UND.	QUANTIDADE
04.000.03	Escavação de valeta e dreno em material de 1ª.Cat.	m³	330,85
04.010.01	Escavação de valeta e dreno em material de 2ª.Cat.	m³	1.157,98
04.020.01	Escavação de valeta e dreno em material de 3ª.Cat.	m³	165,43
04.100.02	Fornecimento e assent. de tubo de concreto (D=0,80m)	m	20,00
04.100.03	Fornecimento e assent. de tubo de concreto (D=1,00m)	m	17,00
04.100.04	Fornecimento e assent. de tubo de concreto (D=1,20m)	m	9,00
04.101.02	Extremidade de BSTC (D=0,80m)	ud	7,00
04.101.03	Extremidade de BSTC (D=1,00m)	ud	9,00
04.101.04	Extremidade de BSTC (D=1,20m)	ud	3,00
04.310.01	Concreto ciclopico fck >= 15 Mpa c/ 30% rachão	m³	2,39
04.322.00	Concreto estrutural fck >= 18 Mpa	m³	7,86
04.350.00	Fornecimento e aplicação de aço	kg	0,00
04.370.00	Formas de madeira	m²	0,00
04.370.01	Escoramento de formas vertical	m³	0,00
04.500.00	Dreno subt.(D=0,20m) exc.apenas escavação	m	2.545,00
04.900.00	Sarjeta de concreto moldada in-loco (E=0,80)	m	2.982,83
04.910.01	Fornec. e aplicação de banquetas e linha d'água de concreto	m	5.200,70
04.940.00	Decida d'água c/ calha concreto premolada (D=0,30m)	m	460,00
04.942.00	Entrada d'água padrão DER/PB	ud	101,00
04.942.01	Saida d'água padrão DER/PB	ud	101,00
05 OBRAS DE CONTENÇÃO			
05.100.01	Proteção vegetal de taludes	m²	0,00
06 SINALIZAÇÃO E SEGURANÇA			
06.000.00	Defensa metálica fornecimento e aplicação	m	908,00
06.100.00	Sinalização horizontal com tinta 02 anos duração	m²	3.000,00
06.200.00	Sinalização vertical	m²	57,79
06.200.12	Fornecimento e colocação de tacha reflet. Bidirecional	un.	2.400,00
06.410.00	Cerca com 6 fios arame farpado c/estaca madeira c/1,5m	m	19.474,00
11 LIGANTE BETUMINOSO (BASE FORTALEZA)			
11.000.00	Asfalto diluido CM-30 exclusive transporte	t	223.419,80
11.000.03	Emulsão asfáltica RR-2C exclusive transporte	t	95,98
			206,92

[Handwritten signatures and marks]





GOVERNO DO ESTADO DA PARAÍBA			
DEPARTAMENTO DE ESTRADAS DE RODAGEM DO ESTADO DA PARAÍBA - DER - PB			
Arq.: Acervo Técnico PI 04			
Diretoria de Obras: D.R.O			
Unidade Administrativa: D. C. P.			
Rodovia: PB - 374			
Trecho: Entrª PIBT -361 / Santana do Mangueira			
Firma Responsável: CONSTRUTORA SUCESSO S/A			
Contrato: PJ - 012 / 06			
Engenheiro Responsável: Ricardo Ceza da Silva - ART. J00012989			
Período: 01 / 06 / 2006 à 30 / 06 / 2007			
ASSUNTO: Quantitativos para Acervo Técnico			
CÓDIGO	DISCRIMINAÇÃO	UND.	QUANTIDADE

12 RECUPERAÇÃO DE ÁREAS DEGRADADAS

01.410.00	Regularização de áreas degradadas (patrolamento)	m ²	27.744,00
04.401.03	Valeta de proteção de aterro VPA-01	m	0,00
05.100.00	Proteção de áreas de jazidas, empréstimos e caminhos de serviços	m ²	39.818,00
05.100.01	Proteção vegetal de taludes	m ²	1.835,00

09 OBRAS E SERVIÇOS DIVERSOS 0,00

09.100.00	Mão de obra para serviços gerais	h.hom	13.252,00
-----------	----------------------------------	-------	-----------

08 INSTALAÇÕES (Resolução CE Nº 033/2005)

Instalação e manutenção do canteiro de obra e apoio logístico

08.000.01	às equipes de supervisão, fiscalização e controle da obra	vb/mês	8,00
08.000.02	Mobilização e desmobilização de equipamentos	vb/mês	8,00

João Pessoa, 04 de abril de 2008.

Eng. Odirneilo Andrade e Silva
Chefe do DCP
Mat. 2036-2 DER / PB





GOVERNO DO ESTADO DA PARAÍBA
Departamento de Estradas de Rodagem
Diretoria Superintendente

VISTO: *[Handwritten Signature]*
Eng.º Paulo Roberto F. Monteiro
Chefe de Administração
DER-RB

CERTIDÃO Nº 001/2007-DS

CERTIFICO, em cumprimento ao despacho do Sr. Diretor Superintendente, constante no Processo nº 0035/07-DER, e em atenção ao que requereu a firma CONSTRUTORA SUCESSO S.A, estabelecida à Av Getúlio Vargas,500 - Tabuleta - Teresina/PI. CNPJ 09.588.906/0001-43, para fins de Acervo Técnico, QUE a referida firma, sob a responsabilidade técnica dos engenheiros RICARDO NERY DANFAS - ART J00009297, CARLOS AUGUSTO DANIEL JÚNIOR - ART J00009295, RICARDO CEZA DA SILVA - ART J00014735, titular do Contrato PJ- 074/04, durante o período de 20/12/2004 À 18/07/2005 executou os serviços constantes nas páginas anexas 1 DE 3, 2 DE 3 E 3 DE 3 dos quantitativos das planilhas das medições referente as obras de pavimentação da Rodovia PB-384, trecho Nazarezinho/São Gonçalo/Entr. BR-230. Os serviços ainda não foram recebidos por este DER/PB, E, para constar, eu ANA VERÔNICA A DE A PENTEADO, matrícula 5281, digitei a presente Certidão sem emendas, rasuras ou entrelinhas, aos nove dias do mês de março de dois mil e sete, que vai por mim assinada inclusive as páginas anexas e visada pelo engenheiro PAULO ROBERTO FERNANDES MONTEIRO, Diretor de Administração do Departamento de Estradas de Rodagem do Estado da Paraíba.

[Handwritten Signature] *[Barcode]*

Este documento cujo teor é de responsabilidade do emitente faz parte da Certidão de Acervo Técnico nº 1927 emitida em 03/03 excluindo-se o (s) item(s) que não se(a)m da competência do profissional cujo nome consta no texto.
João Pessoa, 05 de 03 de 2007
[Handwritten Signature]
Eng.º Civil M.º Inêz Damasceno Matra Cajú
RNP 1500602599 - Mat. 1422

[Handwritten Signature]
5 de 2007
03 de 01
03 de 07
03 de 07
[Handwritten Signature]

v3.0 - DAUTIN Blockchain: Documentos Digitais e Serviços Ltda EPP certifica em: 18/07/2022 09:09:32 que o documento de hash (SHA-256) 5cb5f6026dd23e0775db31a7e74c71a6c06cc35289397ced4b115a3bc552aa4 foi validado em 18/07/2022 09:06:01 através da transação blockchain Dxfefe898481306f18cd372c45401a518511e4307cbb4746e46c12f5df119d35 e pode ser verificado em https://www.dautin.com/FlcCheck (NID: 73819)





GOVERNO DO ESTADO DA PARAIBA Anexo Técnico (PI-181)
 DEPARTAMENTO DE ESTRADAS DE RODAGEM DO ESTADO DA PARAIBA - DER - PB

Diretoria de Obras: D.R.O
 Unidade Administrativa: D. C. P.
 Rodovia: PB - 384
 Trecho: Nazarezinho / São Gonçalo / Entr. BR-230
 Firma Responsável: CONSTRUTORA SUCESSO S/A
 Contrato: PJ - 074 / 04
 Engenheiro Responsável: Ricardo Nery Dantas - ART. J00009297
 Engenheiro Responsável: Carlos Augusto Daniel Júnior - ART. J00009295
 Engenheiro Responsável: Ricardo Ceza da Silva - ART. J00014735
 Período: 20 / 12 / 2004 à 18 / 07 / 2005

ASSUNTO: Quantitativos para Acervo Técnico

Este documento cujo teor é de responsabilidade do emissor faz parte da Certidão de Acervo Técnico nº 100009297, emitida em 20/12/2004, excluindo-se o(s) item(ns) que não se(a)m da competência do profissional cujo nome consta no texto.

CÓDIGO DISCRIMINAÇÃO João Pessoa, 23 de Novembro de 2021. *mt*

CÓDIGO	DISCRIMINAÇÃO	Unidade	Valor
01	TERRAPLENAGEM		
01.000.01	Desmatamento, destocamento e limpeza	m²	308.315,00
01.100.09	Esc. e carga mat. 1a. cat. c/transp. 0 - 200m (CB)	m³	28.568,00
01.100.10	Esc. e carga mat. 1a. cat. c/transp. 201 - 400m (CB)	m³	23.695,25
01.100.11	Esc. e carga mat. 1a. cat. c/transp. 401 - 600m (CB)	m³	19.999,52
01.100.12	Esc. e carga mat. 1a. cat. c/transp. 601 - 800m (CB)	m³	2.899,40
01.100.13	Esc. e carga mat. 1a. cat. c/transp. 801 - 1.000m (CB)	m³	1.995,00
01.101.02	Esc. e carga mat. 2a. cat. c/transp. 0 - 200m (CB)	m³	2.799,40
01.102.01	Esc. e carga mat. 3a. cat. c/transp. 0 - 200m (CB)	m³	6.318,17
01.510.00	Compactação de aterro 95% PN	m³	38.800,60
01.511.00	Compactação de aterro 100% PN	m³	21.715,00
02	PAVIMENTAÇÃO		
02.000.00	Regularização do subleito	m²	13.000,00
02.200.00	Sub-base estab. granul. s/mistura exclusiva transporte	m³	19.190,00
02.200.01	Base estab. granul. s/mistura exclusiva transporte	m³	17.450,05
02.500.00	Imprimação exclusiva ligante	m²	85.912,00
02.500.00	Tratamento superficial simples exclusiva ligante	m²	20.640,00
02.501.00	Tratamento superficial duplo c/03 banho exclusiva ligante	m²	65.054,00
02.702.00	Revestimento em paralelepípedo inc. colchão de areia	m²	4.203,56
02.999.06	Transporte de solo e/ou areia caminhão basculante	t.km	379.357,68
02.999.34	Transporte de materiais asfáltico a frio	t.km	155.549,21
03	OBRAS DE ARTE ESPECIAIS		
	SUPER-ESTRUTURA		
03.323.00	Concreto estrutural FCK >= 20MPa	m³	260,21
03.322.02	Concreto de laje de pavimentação FCK >= 20MPa	m³	24,20
03.351.00	Fornecimento e aplicação de aço CA-50	kg	39.786,46
03.370.00	Forma de madeira	m²	947,90
03.700.01	Guarda corpo padrão DER	m	100,00
03.991.02	Dreno em PVC (d=100mm)	ud	18,00

mt
[Handwritten signatures and marks]





GOVERNO DO ESTADO DA PARAIBA
 DEPARTAMENTO DE ESTRADAS DE RODAGEM DO ESTADO DA PARAIBA - DER - PB

Diretoria de Obras: D.R.O
 Unidade Administrativa: D. C. P.
 Rodovia: PB - 384
 Trecho: Nuzarezinho / São Gonçalo / Ent. BR-230
 Firma Responsável: CONSTRUTORA SUCESSO S/A
 Contrato: PJ - 074 / 04
 Engenheiro Responsável: Ricardo Nery Dantas - ART. J00009297
 Engenheiro Responsável: Carlos Augusto Daniel Júnior - ART. J00009295
 Engenheiro Responsável: Ricardo Ceza da Silva - ART. J00014735
 Período: 20 / 12 / 2004 à 18 / 07 / 2005

Este documento cujo teor é de responsabilidade do emissor faz parte da Carteira de Acatos Técnico nº 10/07, emitida em 10/07/07, excluindo-se o (s) item (ns) que não seja(m) da competência do profissional cujo nome consta no texto.

João Pessoa, 16 de janeiro de 2007
 Eng.º Civil M.º Inez Damasceno Maia Cajú
 RNP 1500802959 - Mat. 142-2

ASSUNTO: Quantitativos para Acervo Técnico

CODIGO	DISCRIMINAÇÃO	UND.	QUANTIDADE
--------	---------------	------	------------

04.942.00	Entrada d'água padrão DER/PB	ud	151,00
04.942.01	Saída d'água padrão DER/PB	ud	151,00
04.999.00	Demolição de concreto e/ou alvenaria de pedra	m³	18,54
04.999.12	Pintura de banqueta a cal (02 demãos)	m	5.077,10

05 OBRAS DE CONTENÇÃO

05.000.01	Enrocamento de pedra de mão arrumada	m²	0,00
05.100.01	Proteção vegetal de taludes	m²	4.627,46

06 SINALIZAÇÃO E SEGURANÇA

06.100.00	Sinalização horizontal com tinta 02 anos duração	m²	3.137,03
06.200.00	Sinalização vertical	m²	38,60
06.201.00	Placa indicativa da obra	m²	45,00
06.200.12	Fornecimento e colocação de tacha refletiva bidirecional	ud	2.250,00
06.240.00	Marco quilométrico	ud	11,00
06.410.00	Cerca com 6 fios arame farpado e/estaca madeira c/1,5m	m	20.096,50

11 LIGANTE BETUMINOSO (BASE FORTALEZA)

11.000.00	Asfalto diluído CM-30 exclusive transporte	t	95,01
11.000.03	Emulsão asfáltica RR-2C exclusive transporte	t	253,34

08 CONTROLE TECNOLÓGICO

08.000.01	Supervisão e controle tecnológico	mês	7,00
-----------	-----------------------------------	-----	------

DER - PB

João Pessoa, 16 de janeiro de 2007.

566 2007

08 11 04

16 de Janeiro de 2007

Página 3 de 3

Eng.º *Andrade e Silva*
 Matrícula 2034-2 DER/PB



CERTIDÃO DE ACERVO TÉCNICO Nº 109/2007

Em decorrência do pedido protocolado sob o nº 1639/2007, datado de 26.03.2007, em que o Engº Civil RICARDO CEZA DA SILVA, CREA 1767-D Pl. visto nº 6567, solicita certidão de acervo técnico para FINS DE LICITAÇÕES PÚBLICAS, CERTIFICO que o referido profissional EXECUTOU os serviços registrados neste Conselho conforme a(s) ART(s) nº(s): ART J00014735 – execução das obras de pavimentação da Rodovia PB-384, trecho Nazarezinho/São Gonçalo/Entr.BR-230, com extensão de 10,30KM, objeto de contrato – DER/PB – Nazarezinho/PB. CERTIFICO AINDA, que o(s) atestado(s) apresentados pelo interessado, emitido(s) pel(os)(as) DER/PB, fica(m) vinculado(s) a esta certidão, excluindo-se os serviços que não sejam da competência do profissional. A veracidade das informações contidas no(s) atestado(s) é da responsabilidade exclusiva do emitente. E nada mais havendo a certificar, eu, Engenheira Civil MARIA INÉZ DAMASCENO MAFRA CAJÚ, REGISTRO NACIONAL nº 1500802999, servidora deste CREA-PB, matricula nº 142-2, emiti a presente Certidão, que vai assinada por mim e pelo Engenheiro Civil CORJESU PAIVA DOS SANTOS, REGISTRO NACIONAL nº 1601338066, Superintendente, por delegação do Presidente deste Conselho, Engenheiro Civil PAULO LAÉRCIO VIEIRA, REGISTRO NACIONAL nº 1600758371, outorgada pela Portaria nº 28/2006.

João Pessoa PB, 28 de março de 2007

CONSELHO REGIONAL DE ENGENHARIA
 ARQUITETURA E AGRONOMIA - CREA/PB

Maria Inez D. Masceno Cajú
 Engº Civil Maria Inez Damasceno Mafra Cajú
 RNP 1500802999 - Mat. 142-2

CONSELHO REGIONAL DE ENGENHARIA
 ARQUITETURA E AGRONOMIA - CREA/PB

Engº Civil Corjesu Paiva dos Santos
 CREA - 2274 - D / PB SUPERINTENDENTE





GOVERNO DO ESTADO DA PARAÍBA
 DEPARTAMENTO DE ESTRADAS DE RODAGEM DO ESTADO DA PARAÍBA - DER - PB

Departamento de Obras - DRO
 Unidade Administrativa D C P
 Redovir - PB - 381
 Trecho: Nazarezinho / São Gonçalo / Entr. BR-230
 Firma Responsável: CONSTRUTORA SUCLESSO S/A
 Contrato PJ - 074 - 04
 Engenheiro Responsável: Ricardo Nery Dantas - ART. J00009297
 Engenheiro Responsável: Carlos Augusto Daniel Junior - ART. J00009295
 Engenheiro Responsável: Ricardo Ceza da Silva - ART. J00011735
 Período: 20 - 12 / 2004 à 18 / 07 / 2005

ASSUNTO: Quantitativos para Acervo Técnico

Este documento cujo teor e de responsabilidade do emite faz parte da Comissão de Acervo Técnico nº 02661, emitida em 18/07/2022, incluindo-se o(s) item(ns) que não seja(m) da competência do profissional cujo nome consta no texto.

CODIGO DISCRIMINAÇÃO João Pessoa, PB de NID BUL 02661

CODIGO	DISCRIMINAÇÃO	Unidade	Valor
01	TERRAPLENAGEM		
01.000.01	Desmatamento, destocamento e limpeza	m²	308.315,00
01.100.09	Esc. e carga mat. 1a. cat. e/ transp. 0 - 200m (CB)	m³	28.568,00
01.100.10	Esc. e carga mat. 1a. cat. e/ transp. 201 - 400m (CB)	m³	23.695,25
01.100.11	Esc. e carga mat. 1a. cat. e/ transp. 401 - 600m (CB)	m³	19.999,52
01.100.12	Esc. e carga mat. 1a. cat. e/ transp. 601 - 800m (CB)	m³	2.899,40
01.100.13	Esc. e carga mat. 1a. cat. e/ transp. 801 - 1.000m (CB)	m³	1.995,00
01.101.02	Esc. e carga mat. 2a. cat. e/ transp. 0 - 200m (CB)	m³	2.799,40
01.102.01	Esc. e carga mat. 3a. cat. e/ transp. 0 - 200m (CB)	m³	6.318,17
01.510.00	Compactação de aterro 95% PN	m²	38.800,60
01.511.00	Compactação de aterro 100% PN	m²	21.715,00

CODIGO	DISCRIMINAÇÃO	Unidade	Valor
02	PAVIMENTAÇÃO		
02.000.00	Regularização do subleito	m²	13.000,00
02.200.00	Sub-base estab. granul. s/ mistura exclusive transporte	m³	19.190,00
02.200.01	Base estab. granul. s/ mistura exclusive transporte	m³	17.450,05
02.500.00	Imprimação exclusive ligante	m²	85.912,00
02.500.00	Tratamento superficial simples exclusive ligante	m²	20.640,00
02.501.00	Tratamento superficial duplo e/03 banho exclusive ligante	m²	65.054,00
02.702.00	Revestimento em paralelepípedo me. colchão de areia	m²	4.203,56
02.999.06	Transporte de solo e/ou areia caminhão basculante	Ukm	379.357,68
02.999.34	Transporte de materiais asfáltico a frio	Ukm	155.549,21

CODIGO	DISCRIMINAÇÃO	Unidade	Valor
03	OBRAS DE ARTE ESPECIAIS		
	SUPER-ESTRUTURA		
03.323.00	Concreto estrutural FCK >= 20MPa	m³	260,21
03.322.02	Concreto de laje de pavimentação FCK >= 20MPa	m³	24,20
03.353.00	Fornecimento e aplicação de aço CA-50	kg	39.786,46
03.370.00	Forma de madeira	m²	943,90
03.700.01	Guarda corpo padrão DER	m	100,00
03.991.02	Dreno em PVC (d=100mm)	ud	18,00





GOVERNO DO ESTADO DA PARAÍBA
 DEPARTAMENTO DE ESTRADAS DE RODAGEM DO ESTADO DA PARAÍBA - DER - PB

arq. Acervo Técnico/PB-384

Diretoria de Obras: D.R.O
 Unidade Administrativa: D. C. P.
 Rodovia: PB - 384
 Trecho: Nazarezinho / São Gonçalo / Entr. BR-230
 Firma Responsável: CONSTRUTORA SUCESSO S/A
 Contrato: PJ - 074 / 04
 Engenheiro Responsável: Ricardo Nery Dantas - ART. J00009297
 Engenheiro Responsável: Carlos Augusto Daniel Júnior - ART. J00009295
 Engenheiro Responsável: Ricardo Ceza da Silva - ART. J00014735
 Período: 20 / 12 / 2004 à 18 / 07 / 2005

ASSUNTO: Quantitativos para Acervo Técnico

Este documento cujo teor é de responsabilidade do emissor faz parte da Certidão de Acervo Técnico nº 005107, emitida em 08/07/2022, excluindo-se o(s) item(s) que não seja(m) da competência do profissional cujo nome consta no texto.

João Pessoa, 08 de julho de 2022.

[Handwritten signature]

03.999.01 Cantoneira de proteção (4"x4"x3/8") 16,00
 Eng.º Civil M.º Inêz Damasceno Mafra Cajá
 RNP 1507802993 - Matr. 142-2

MESO-ESTRUTURA / INFRA-ESTRUTURA

03.000.00	Escavação para fundação em mat. de 1ª categoria	m³	375,38
03.200.00	Ensecadeira com prancha de madeira	m²	0,00
03.300.01	Concreto magro traço 1/4/8	m³	6,09
03.323.00	Concreto estrutural FCK >= 20 Mpa	m³	72,71
03.353.00	Fornecimento e aplicação de aço CA-50	kg	4.370,95
03.370.00	Forma de madeira	m²	171,19
03.370.01	Escoramento de formas vertical	m³	4.197,73
03.510.00	Fornecimento e aplicação de neoprene	kg	196,56
03.999.02	Esgotamento contínuo	h	0,00
03.999.07	Reaterro do material escavado	m³	261,00

04 DRENAGEM

04.000.01	Escavação para fundação em material de 1ª Cat.	m³	639,97
04.000.03	Escavação de valeta e dreno em material de 1ª Cat.	m³	1.144,68
04.010.00	Escavação para fundação em material de 2ª Cat.	m³	24,96
04.010.01	Escavação de valeta e dreno em material de 2ª Cat.	m³	298,57
04.020.00	Escavação para fundação em material de 3ª Cat.	m³	0,00
04.020.01	Escavação de valeta e dreno em material de 3ª Cat.	m³	613,35
04.100.02	Fornecimento e assent. de tubo de concreto (D=0,80m)	m	139,00
04.100.03	Fornecimento e assent. de tubo de concreto (D=1,00m)	m	109,00
04.101.02	Extremidade de BSTC (D=0,80m)	ud	11,00
04.101.03	Extremidade de BSTC (D=1,00m)	ud	16,00
04.101.03	Valeta de proteção de aterro TIPO VPA-01	m	1.040,00
04.500.00	Dreno sub. (D=0,20m) exc. apenas escavação	m	3.217,00
04.900.00	Sarjeta de concreto moldada in-loco (E=0,80)	m	3.239,30
04.910.01	Fornec. e aplicação de banquetas e linha d'água de concreto	m	5.697,80
04.910.02	Fornec. e aplicação de meio fio em pedra granítica	m	1.118,50
04.930.00	Tampa de concreto para caixa coletora	ud	0,00
04.930.06	Caixa coletora de concreto p/ tubo D=1,00m CCS-01	ud	13,00
04.940.00	Decida d'água c/ valha concreto premoldada (D=0,30m)	m	591,50





GOVERNO DO ESTADO DA PARAÍBA
 DEPARTAMENTO DE ESTRADAS DE RODAGEM DO ESTADO DA PARAÍBA - DER/PB
 Diretoria de Obras DERO
 Unidade Administrativa D.C.P.
 Roldovia, PB - 381
 Trecho: Nazarezinho - São Gonçalo / Ent. BR-230
 Firma Responsável: CONSTRUTORA SUCESSO S/A
 Contrato PJ - 074 / 01
 Engenheiro Responsável: Ricardo Nery Dantas - ART 10000297
 Engenheiro Responsável: Carlos Augusto Daniel Junior - ART 10000297
 Engenheiro Responsável: Ricardo Ceza da Silva - ART 100014735
 Período: 20 / 12 / 2004 à 18 / 07 / 2005
 ASSUNTO: Quantitativos para Acervo Técnico

Este documento constitui e de natureza obrigatória de
 caráter legal, emitido em nome do Conselho de Administração
 do (S) de Obras de Estradas de Rodagem do Estado da Paraíba
 profissional cujo nome consta no registro.
 João Pessoa, 16 de Janeiro de 2007
 Eng.º Civil M.º Inf.º (Especialização) Matia Cap.
 10000297 - 10000297 - 10000297 - 10000297

CODIGO	DISCRIMINAÇÃO	UND.	QUANTIDADE
04.912.00	Entrada d'água padrão DER/PB	ud	151,00
04.912.01	Saída d'água padrão DER/PB	ud	151,00
04.999.00	Demolição de concreto e/ou alvenaria de pedra	m³	18,54
04.999.12	Pintura de banqueta a cal (02 demãos)	m	5.077,10
05 OBRAS DE CONTENÇÃO			
05.000.01	Enrocamento de pedra de mão arrumada	m³	0,00
05.100.01	Proteção vegetal de taludes	m²	4.627,46
06 SINALIZAÇÃO E SEGURANÇA			
06.100.00	Sinalização horizontal com tinta 02 anos duração	m²	3.137,03
06.200.00	Sinalização vertical	m²	38,60
06.201.00	Placa indicativa da obra	m²	45,00
06.200.12	Fornecimento e colocação de tacha refletiva bidirecional	ud	2.250,00
06.240.00	Marco quilométrico	ud	11,00
06.410.00	Cerca com 6 fios arame farpado e/estaca madeira e/1,5m	m	20.096,50
11 LIGANTE BETUMINOSO (BASE FORTALEZA)			
11.000.00	Asfalto diluído CM-30 exclusive transporte	t	95,01
11.000.03	Emulsão asfáltica RR-2C exclusive transporte	t	253,34
08 CONTROLE TECNOLÓGICO			
08.000.01	Supervisão e controle tecnológico	mês	7,00

João Pessoa, 16 de janeiro de 2007.

Eng.º Ricardo Nery Dantas
 Eng.º Carlos Augusto Daniel Junior
 Eng.º Ricardo Ceza da Silva
 Eng.º Matia Cap.
 10000297 - 10000297 - 10000297 - 10000297





DECLARAÇÃO DE ENQUADRAMENTO COMO MICROEMPRESA OU EMPRESA DE PEQUENO PORTE

Ilmo. Sr.

Presidente e demais Membros da Comissão Permanente de Licitação – CPL

Prefeitura Municipal de Sítio Novo – MA

Referente: TOMADA DE PREÇOS Nº 017/2022

Prezados Senhores,

A empresa **IMPERAMAQ CONSTRUÇÕES E LOCAÇÕES** com sede na Rua Dom Pedro II, 402, sala 104, Imperatriz – MA, inscrita no CNPJ sob o nº 12.909.926/0001-83, neste ato representado pelo Sr. **ROBERTO FONCECA SILVA**, brasileiro, empresário, portador do CPF Nº 004.568.583-50, **DECLARA**, para fins do disposto no subitem do edital, do TOMADA DE PREÇO Nº 017/2022, sob as sanções administrativas cabíveis e sob as penas da Lei, que esta empresa, na presente data, é considerada:

() MICROEMPRESA, conforme inciso I do art. 3º da Lei Complementar Nº 123, de 14/12/2006;

(X) EMPRESA DE PEQUENO PORTE, conforme inciso II do art. 3º da Lei Complementar Nº 123, de 14/12/2006.

Declara, ainda, que a empresa está excluída das vedações constantes do § 4º do art. 3º da Lei Complementar Nº 123, de 14 de dezembro de 2006.

Declaramos ainda, ter ciência que "a falsidade de declaração, resultará na inabilitação desta empresa e caracterizará o crime de que trata o Art. 299 do Código Penal, sem prejuízo do enquadramento em outras figuras penais e das sanções administrativas previstas na Lei nº 8.666/93 e alterações posteriores, bem como demais normas pertinentes à espécie".

Imperatriz – MA, 29 de agosto de 2022

IMPERAMAQ CONSTRUÇÕES E LOCAÇÕES

ROBERTO FONCECA SILVA

CPF Nº 004.568.583-50

Proprietário



DECLARAÇÃO DE CUMPRIMENTO DO INCISO XXXIII DO ART. 7º, CF/88

Ilmo. Sr.

Presidente e demais Membros da Comissão Permanente de Licitação – CPL

Prefeitura Municipal de Sítio Novo – MA

Referente: TOMADA DE PREÇOS Nº 017/2022

Prezados Senhores,

A empresa **IMPERAMAQ CONSTRUÇÕES E LOCAÇÕES** com sede na Rua Dom Pedro II, 402, sala 104, Imperatriz – MA, inscrita no CNPJ sob o nº 12.909.926/0001-83, neste ato representado pelo Sr. ROBERTO FONCECA SILVA, brasileiro, empresário, portador do CPF Nº 004.568.583-50, DECLARA, sob as penas da Lei, que não possui no seu quadro de pessoal, menor de 18 (dezoito) anos em exercício de atividade noturna, perigosa ou insalubre, bem como não utiliza para qualquer trabalho ou atividade, menor de 16 (dezesesseis) anos, exceto na condição de aprendiz, a partir de 14 (quatorze) anos, em conformidade com o inciso XXXIII do art. 7º, da Constituição Federal e com a Lei Nº 9.854/99.

Declaramos ainda, ter ciência que "a falsidade de declaração, resultará na inabilitação desta empresa e caracterizará o crime de que trata o Art. 299 do Código Penal, sem prejuízo do enquadramento em outras figuras penais e das sanções administrativas previstas na Lei nº 8.666/93 e alterações posteriores, bem como demais normas pertinentes à espécie".

Imperatriz – MA, 29 de agosto de 2022



IMPERAMAQ CONSTRUÇÕES E LOCAÇÕES
ROBERTO FONCECA SILVA
CPF Nº 004.568.583-50
Proprietário



DECLARAÇÃO DE INEXISTÊNCIA DE FATOS IMPEDITIVOS DA HABILITAÇÃO

Ilmo. Sr.

Presidente e demais Membros da Comissão Permanente de Licitação – CPL

Prefeitura Municipal de Sítio Novo – MA

Referente: TOMADA DE PREÇOS Nº 017/2022

Handwritten mark

Prezados Senhores,

A empresa **IMPERAMAQ CONSTRUÇÕES E LOCAÇÕES** com sede na Rua Dom Pedro II, 402, sala 104, Imperatriz – MA, inscrita no CNPJ sob o nº 12.909.926/0001-83, neste ato representado pelo Sr. ROBERTO FONCECA SILVA, brasileiro, empresário, portador do CPF Nº 004.568.583-50, DECLARA, sob as penas da Lei, nos termos do artigo 32, § 2.º, da Lei Federal Nº 8.666/93, que até a presente data nenhum fato ocorreu que a inabilite a participar do TOMADA DE PREÇO Nº 017/2022, e que contra ela não existe nenhum pedido de falência ou recuperação judicial.

Declaramos ainda, ter ciência que "a falsidade de declaração, resultará na inabilitação desta empresa e caracterizará o crime de que trata o Art. 299 do Código Penal, sem prejuízo do enquadramento em outras figuras penais e das sanções administrativas previstas na Lei nº 8.666/93 e alterações posteriores, bem como demais normas pertinentes à espécie".

Imperatriz – MA, 29 de agosto de 2022

Handwritten signature

IMPERAMAQ CONSTRUÇÕES E LOCAÇÕES

ROBERTO FONCECA SILVA

CPF Nº 004.568.583-50

Proprietário

Handwritten initials

Rua Dom Pedro II, 402 – Sala 104 – Parque do Buriti
Imperatriz – MA – Fone: (99) 3582-5559
E-mail: imperamaq@gmail.com

Handwritten mark





DECLARAÇÃO EXPRESSA DE TOTAL CONCORDÂNCIA COM OS TERMOS DO EDITAL

Ilmo. Sr.

Presidente e demais Membros da Comissão Permanente de Licitação – CPL

Prefeitura Municipal de Sítio Novo – MA

Referente: TOMADA DE PREÇOS Nº 017/2022

Prezados Senhores,

A empresa **IMPERAMAQ CONSTRUÇÕES E LOCAÇÕES** com sede na Rua Dom Pedro II, 402, sala 104, Imperatriz – MA, inscrita no CNPJ sob o nº 12.909.926/0001-83, neste ato representado pelo Sr. **ROBERTO FONCECA SILVA**, brasileiro, empresário, portador do CPF Nº 004.568.583-50, **DECLARA** para os devidos fins, que concorda com todos os termos descritos no edital e seus anexos, em especial aos critérios de credenciamento, julgamento das propostas de preços, habilitação/inabilitação e que temos pleno e total conhecimento do edital e anexos deste certame, não possuindo ainda, quaisquer restrições ao caráter competitivo desta licitação.

Declaramos ainda, ter ciência que "a falsidade de declaração, resultará na inabilitação desta empresa e caracterizará o crime de que trata o Art. 299 do Código Penal, sem prejuízo do enquadramento em outras figuras penais e das sanções administrativas previstas na Lei nº 8.666/93 e alterações posteriores, bem como demais normas pertinentes à espécie".

Imperatriz – MA, 29 de agosto de 2022

IMPERAMAQ CONSTRUÇÕES E LOCAÇÕES

ROBERTO FONCECA SILVA

CPF Nº 004.568.583-50

Proprietário

Rua Dom Pedro II, 402 – Sala 104 – Parque do Buriti

Imperatriz – MA – Fone: (99) 3582-5559

E-mail: imperamaq@gmail.com



DECLARAÇÃO DE AUSÊNCIA DE PROCESSO JUDICIAL COM SENTENÇA DEFINITIVA

Ilmo. Sr.

Presidente e demais Membros da Comissão Permanente de Licitação – CPL

Prefeitura Municipal de Sítio Novo – MA

Referente: TOMADA DE PREÇOS Nº 017/2022

Prezados Senhores,

A empresa **IMPERAMAQ CONSTRUÇÕES E LOCAÇÕES** com sede na Rua Dom Pedro II, 402, sala 104, Imperatriz – MA, inscrita no CNPJ sob o nº 12.909.926/0001-83, neste ato representado pelo Sr. ROBERTO FONCECA SILVA, brasileiro, empresário, portador do CPF Nº 004.568.583-50, declara sob as penas da lei, que esta empresa [incluindo empresário(s), sócio(s), dirigente(s), responsável(eis) técnico(s), e/ou qualquer outro(s) responsável(eis), independente da denominação não estão respondendo processo judicialmente com sentença definitiva, em quaisquer esferas governamentais, relativamente a fraudes em licitações públicas, danos ao erário público e/ou formação de quadrilha.

Declaramos ainda, ter ciência que "a falsidade de declaração, resultará na inabilitação desta empresa e caracterizará o crime de que trata o Art. 299 do Código Penal, sem prejuízo do enquadramento em outras figuras penais e das sanções administrativas previstas na Lei nº 8.666/93 e alterações posteriores, bem como demais normas pertinentes à espécie".

Imperatriz – MA, 29 de agosto de 2022



IMPERAMAQ CONSTRUÇÕES E LOCAÇÕES

ROBERTO FONCECA SILVA

CPF Nº 004.568.583-50

Proprietário



DECLARAÇÃO COMPROVANDO QUE A EMPRESA LICITANTE RECEBEU OS DOCUMENTOS E QUE TOMOU TODAS AS INFORMAÇÕES E AS CONDIÇÕES LOCAIS PARA O CUMPRIMENTO DAS OBRIGAÇÕES DO OBJETO DESTA LICITAÇÃO

Ilmo. Sr.

Presidente e demais Membros da Comissão Permanente de Licitação – CPL
Prefeitura Municipal de Sítio Novo – MA
Referente: TOMADA DE PREÇOS Nº 017/2022

Prezados Senhores,

A empresa **IMPERAMAQ CONSTRUÇÕES E LOCAÇÕES** com sede na Rua Dom Pedro II, 402, sala 104, Imperatriz – MA, inscrita no CNPJ sob o nº 12.909.926/0001-83, neste ato representado pelo Sr. ROBERTO FONCECA SILVA, brasileiro, empresário, portador do CPF Nº 004.568.583-50, declara sob as penas da Lei, que recebeu todos os documentos e que tomou todas as informações e as condições locais para o cumprimento das obrigações do objeto desta licitação, conforme determinado pelo art. 30, inciso III, da Lei nº 8.666/93 e alterações posteriores.

Declaramos ainda, ter ciência que "a falsidade de declaração, resultará na inabilitação desta empresa e caracterizará o crime de que trata o Art. 299 do Código Penal, sem prejuízo do enquadramento em outras figuras penais e das sanções administrativas previstas na Lei nº 8.666/93 e alterações posteriores, bem como demais normas pertinentes à espécie".

Imperatriz – MA, 29 de agosto de 2022

IMPERAMAQ CONSTRUÇÕES E LOCAÇÕES
ROBERTO FONCECA SILVA
CPF Nº 004.568.583-50
Proprietário

Rua Dom Pedro II, 402 – Sala 104 – Parque do Buriti
Imperatriz – MA – Fone: (99) 3582-5559
E-mail: imperamaq@gmail.com





**DECLARAÇÃO QUE O(S) EMPRESÁRIO / SÓCIO(S) /
DIRIGENTE(S)
RESPONSÁVEL(ÉIS) TÉCNICO(S) NÃO É(SÃO) SERVIDOR(ES) PÚBLICO(S) DO MUNICÍPIO
DE SÍTIO NOVO – MA**

Ilmo. Sr.

Presidente e demais Membros da Comissão Permanente de Licitação – CPL

Prefeitura Municipal de Sítio Novo – MA

Referente: TOMADA DE PREÇOS Nº 017/2022

Prezados Senhores,

A empresa **IMPERAMAQ CONSTRUÇÕES E LOCAÇÕES** com sede na Rua Dom Pedro II, 402, sala 104, Imperatriz – MA, inscrita no CNPJ sob o nº 12.909.926/0001-83, neste ato representado pelo Sr. ROBERTO FONCECA SILVA, brasileiro, empresário, portador do CPF Nº 004.568.583-50, declara sob as penas da lei, que o(s) empresário, sócio(s), dirigente(s) e/ou responsável(éis) técnico(s) não é(são) servidor(es) público(s) da administração pública municipal de Sítio Novo – MA, não estando, portanto, enquadrados no art. 9º, inciso III, da Lei nº 8.666/93, não havendo, também, qualquer outro impeditivo para participar de licitações e firmar contrato com a administração pública.

Declaramos ainda, ter ciência que "a falsidade de declaração, resultará na inabilitação desta empresa e caracterizará o crime de que trata o Art. 299 do Código Penal, sem prejuízo do enquadramento em outras figuras penais e das sanções administrativas previstas na Lei nº 8.666/93 e alterações posteriores, bem como demais normas pertinentes à espécie".

Imperatriz – MA, 29 de agosto de 2022



IMPERAMAQ CONSTRUÇÕES E LOCAÇÕES
ROBERTO FONCECA SILVA
CPF Nº 004.568.583-50
Proprietário

Rua Dom Pedro II, 402 – Sala 104 – Parque do Buriti
Imperatriz – MA – Fone: (99) 3582-5559
E-mail: imperamaq@gmail.com



DECLARAÇÃO DE IDONEIDADE

Ilmo. Sr.

Presidente e demais Membros da Comissão Permanente de Licitação – CPL

Prefeitura Municipal de Sítio Novo – MA

Referente: TOMADA DE PREÇOS Nº 017/2022

Prezados Senhores,

A empresa **IMPERAMAQ CONSTRUÇÕES E LOCAÇÕES** com sede na Rua Dom Pedro II, 402, sala 104, Imperatriz – MA, inscrita no CNPJ sob o nº 12.909.926/0001-83, neste ato representado pelo Sr. ROBERTO FONCECA SILVA, brasileiro, empresário, portador do CPF Nº 004.568.583-50, DECLARA, sob as penas da lei, que inexistente qualquer fato, seja suspensão ou inidoneidade, que a impeça de participar de licitações e/ou ser contratada por administração pública em quaisquer de suas esferas (Federal, Estaduais ou Municipais). Outrossim, declara serem autênticos todos os documentos apresentados.

Declaramos que ficamos obrigados a comunicar, a qualquer tempo, a ocorrência de qualquer fato impeditivo de habilitação desta empresa, de participar de licitações e/ou de ser contratada por administração pública.

Declaramos ainda, ter ciência que "a falsidade de declaração, resultará na inabilitação desta empresa e caracterizará o crime de que trata o Art. 299 do Código Penal, sem prejuízo do enquadramento em outras figuras penais e das sanções administrativas previstas na Lei nº 8.666/93 e alterações posteriores, bem como demais normas pertinentes à espécie".

Imperatriz – MA, 29 de agosto de 2022



IMPERAMAQ CONSTRUÇÕES E LOCAÇÕES

ROBERTO FONCECA SILVA

CPF Nº 004.568.583-50

Proprietário