



ENVELOPE Nº 1 DOCUMENTOS DE HABILITAÇÃO

À
COMISSÃO PERMANENTE DE LICITAÇÃO - CPL

REF: TOMADA DE PREÇOS Nº 019/2022.

OBJETO: CONTRATAÇÃO DE EMPRESA PARA RECUPERAÇÃO DE ESTRADAS RURAIS NO MUNICÍPIO DE SÍTIO NOVO-MA

PROCESSO ADMINISTRATIVO Nº 055/2022

TIPO: MENOR PREÇO GLOBAL

DATA DA ABERTURA: 30/08/2022 AS 14:30 HORAS;

LOCAL: AVENIDA LEONARDO DE ALMEIDA S/N CENTRO SÍTIO NOVO -MA



HABILITAÇÃO JURÍDICA

[Handwritten mark]

[Handwritten mark]

[Handwritten signature]

[Handwritten signature]



Conselho Regional de Engenharia e Agronomia do Estado do Maranhão

INFORMAÇÕES DO PROTOCOLO

Protocolo
Nº 2650334/2021



Interessado (1)

Nome - Razão Social: ALVORADA CONSTRUIR LTDA
 Endereço: RUA CEARA, 65 - VILA MARIANA - RIBAMAR FIOGUENE
 Registro: 0000011204

Informações do Protocolo

Assunto: ATUALIZAÇÃO DE DADOS CADASTRAIS - EMPRESA
 Emissão: 06/07/2021 Cadastro: 06/07/2021 Situação: Aberto
 Descrição: ATUALIZAÇÃO DE DADOS CADASTRAIS - ALTERAÇÃO DE CONTRATO SOCIAL

Declarações

Declaro, sob as penas da lei, serem verdadeiras as informações aqui prestadas.

Documentos

Tipo	Data	Observação
ANEXO	06/07/2021	6ª ALTERAÇÃO CONTRATUAL

Movimentos

Passo	Nome do usuário	Data Envio	Ação	Origem	Destino
1		06/07/2021 00:00:00	Envio	SERVICOS - AMBIENTE DO PROFISSIONAL/EMPRESA	RPJ - REGISTRO DE PESSOA JURIDICA

Protocolos Vinculados

Número/Ano	Assunto

Documento(s) de Fiscalização vinculado(s) ao Protocolo

Número/Ano	Número Anterior	Tipo do D. de Fiscalização	Descrição

Denúncia(s) vinculado(s) ao Protocolo

Número	Tipo de Denúncia	Descrição

INSTRUMENTO PARTICULAR DA 6ª. ALTERAÇÃO DE SOCIEDADE LIMITADA
ALVORADA CONSTRUIR LTDA - ME



1. REINALDO GOMES DA SILVA, brasileiro, empresário, casado sob regime de comunhão parcial de bens, Natural de Montes Altos - MA, nascido em 28/04/1975, portador do CPF nº. 505.086.953-68 e Cédula de Identidade nº. 15535762000-6 - GEJUSPC - MA, residente e domiciliado a Rua Ceará, nº. 65, Bairro Vila Mariana, CEP 65938-000, Ribamar Fiquene - MA.
2. AURIA NUBIA SILVA DO NASCIMENTO, brasileira, empresária, casada sob regime de comunhão parcial de bens, Natural de Imperatriz - MA, nascida em 14/11/1974, portadora do CPF nº. 436.231.153-04 e Cédula de Identidade nº. 030464622006-1 - SSP - MA, residente e domiciliado a Do campo, bairro Arraia, CEP 65938-000, Ribamar Fiquene - MA.

Únicos sócios componentes da Sociedade Empresária Limitada denominada: ALVORADA CONSTRUIR LTDA - ME, com sede a Rua Ceará, nº. 65, Bairro Vila Mariana, CEP 65938-000, Ribamar Fiquene - MA. Devidamente inscrita no CNPJ nº. 05.703.869/0001-16 devidamente registrada na JUCEMA - Junta Comercial do Estado do Maranhão sob nº. 21200544885 por despacho em 20/06/2003 deliberam de pleno e comum acordo, e na melhor forma de direito, ajustarem a presente alteração adequar e consolidar o Contrato Social, conforme cláusulas e condições seguintes:

1º - A sociedade tem como objetivo a atividade de: Construção de Edifícios (residência, indústrias, comerciais e de serviços); Coleta de Resíduos não-perigosos; Construção de rodovias e ferrovias; Obras de urbanização - ruas, praças e calçadas; Construção de estações e redes de distribuição de energia elétrica; Construção de redes de abastecimento de água, coleta de esgoto e construções correlatas, exceto obras de irrigação; Construção de instalações esportivas e recreativas; Obras de terraplenagem; Comércio de mercadorias em geral, com predominância de produtos alimentícios - minimercados, mercearias e armazéns; Comércio varejista de produtos alimentícios em geral ou especializado em produtos alimentícios não especificados anteriormente (Arroz, Óleo vegetal, farinha, etc.); Comércio varejista de materiais de construção em geral; Comércio varejista especializado de equipamentos e suprimentos de informática; Comércio varejista especializado de eletrodomésticos e equipamentos de áudio e vídeo; Comércio varejista de móveis; Comércio de artigos de papelaria; Transporte escolar; Locação de automóveis sem condutor; Aluguel de máquinas e equipamentos agrícolas sem operador; Aluguel de máquinas e equipamentos para construção sem operador, exceto andaimes. Tendo de acordo com CNAE fiscal a atividade principal e secundária de:

Principal:

4120-4/00 - Construção de Edifícios.

Secundária:

3811-4/00 - Coleta de Resíduos não-perigosos.

JUNTA COMERCIAL DO ESTADO DO MARANHÃO

CERTIFICO O REGISTRO EM 26/02/2016 14:24 SOB Nº 20160061504.
PROTOCOLO: 160061504 DE 25/02/2016. CÓDIGO DE VERIFICAÇÃO:
MA160061504. NIRE: 21200544885.
ALVORADA CONSTRUIR LTDA - ME

JUCEMA

Lilian Theresa Rodrigues Mendonça
SECRETÁRIA GERAL
SÃO LUÍS, 26/02/2016
www.empresafacil.ma.gov.br

A validade deste documento, se impresso, fica sujeito à comprovação de sua autenticidade nos respectivos portais. Informando seus respectivos códigos de verificação

- 4211-1/01 – Construção de rodovias e ferrovias.
 4213-8/00 – Obras de urbanização – ruas, praças e calçadas.
 4221-9/02 – Construção de estações e redes de distribuição de energia elétrica.
 4222-7/01 – Construção de redes de abastecimento de água, coleta de esgoto e construções correlatas, exceto obras de irrigação.
 4299-5/01 – Construção de instalações esportivas e recreativas.
 4313-4/00 – Obras de terraplenagem.
 4712-1/00 – Comércio de mercadorias em geral, com predominância de produtos alimentícios – minimercados, mercearias e armazéns.
 4729-6/99 – Comércio varejista de produtos alimentícios em geral ou especializado em produtos alimentícios não especificados anteriormente (Arroz, Óleo vegetal, farinha, etc.).
 4744-0/99 – Comércio varejista de materiais de construção em geral.
 4751-2/00 – Comércio varejista especializado de equipamentos e suprimentos de informática.
 4753-9/00 – Comércio varejista especializado de eletrodomésticos e equipamentos de áudio e vídeo.
 4754-7/01 – Comércio varejista de móveis.
 4761-0/03 – Comércio de artigos de papelaria.
 4924-8/00 – Transporte escolar.
 7711-0/00 – Locação de automóveis sem condutor.
 7731-4/00 – Aluguel de máquinas e equipamentos agrícolas sem operador.
 7732-2/01 – Aluguel de máquinas e equipamentos para construção sem operador, exceto andaimes.

Neste ato altera seu objetivo para as suas atividades para: Comércio de artigos de papelaria; Coleta de Resíduos não-perigosos; Construção de Edifícios (residência, indústrias, comerciais e de serviços); Construção de rodovias e ferrovias; Obras de urbanização – ruas, praças e calçadas; Construção de estações e redes de distribuição de energia elétrica; Construção de redes de abastecimento de água, coleta de esgoto e construções correlatas, exceto obras de irrigação; Construção de instalações esportivas e recreativas; Obras de terraplenagem; Comércio de mercadorias em geral, com predominância de produtos alimentícios – minimercados, mercearias e armazéns; Comércio varejista de produtos alimentícios em geral ou especializado em produtos alimentícios não especificados anteriormente (Arroz, Óleo vegetal, farinha, etc.); Comércio varejista de materiais de construção em geral; Comércio varejista especializado de equipamentos e suprimentos de informática; Comércio varejista especializado de eletrodomésticos e equipamentos de áudio e vídeo; Comércio varejista de móveis; Transporte escolar; Locação de automóveis sem condutor; Aluguel de máquinas e equipamentos agrícolas sem operador; Aluguel de máquinas e equipamentos para construção sem operador, exceto andaimes. **Tendo de acordo com CNAE fiscal a atividade principal e secundária de:**

Principal:

4761-0/03 – Comércio de artigos de papelaria.

Secundária:

3811-4/00 – Coleta de Resíduos não-perigosos.
 4120-4/00 – Construção de Edifícios



Handwritten signature

Handwritten signature

Handwritten mark

Handwritten signature

JUNTA COMERCIAL DO ESTADO DO MARANHÃO

CERTIFICO O REGISTRO EM 26/02/2016 14:24 SOB Nº 20160061504.
 PROTOCOLO: 160061504 DE 25/02/2016. CÓDIGO DE VERIFICAÇÃO:
 MA160061504. NIRE: 21200544885.
 ALVORADA CONSTRUIR LTDA - ME

JUCEMA

Lilian Theresa Rodrigues Mendonça
 SECRETÁRIA GERAL
 SÃO LUÍS, 26/02/2016
 www.empresafacil.ma.gov.br

Handwritten mark

- 4211-1/01 – Construção de rodovias e ferrovias.
 4213-8/00 – Obras de urbanização – ruas, praças e calçadas.
 4221-9/02 – Construção de estações e redes de distribuição de energia elétrica.
 4222-7/01 – Construção de redes de abastecimento de água, coleta de esgoto e construções correlatas, exceto obras de irrigação.
 4299-5/01 – Construção de instalações esportivas e recreativas.
 4313-4/00 – Obras de terraplenagem.
 4712-1/00 – Comércio de mercadorias em geral, com predominância de produtos alimentícios – minimercados, mercearias e armazéns.
 4729-6/99 – Comércio varejista de produtos alimentícios em geral ou especializado em produtos alimentícios não especificados anteriormente (Arroz, Óleo vegetal, farinha, etc.).
 4744-0/99 – Comércio varejista de materiais de construção em geral.
 4751-2/01 – Comércio varejista especializado de equipamentos e suprimentos de informática.
 4753-9/00 – Comércio varejista especializado de eletrodomésticos e equipamentos de áudio e vídeo.
 4754-7/01 – Comércio varejista de móveis.
 4924-8/00 – Transporte escolar.
 7711-0/00 – Locação de automóveis sem condutor.
 7731-4/00 – Aluguel de máquinas e equipamentos agrícolas sem operador.
 7732-2/01 – Aluguel de máquinas e equipamentos para construção sem operador, exceto andaimes.



2º - A administração da sociedade cabe ao sócio Sr. **REINALDO GOMES DA SILVA**, com poderes e atribuições de sócio administrador, autorizo o uso do nome empresarial, vedado, porém, fazer uso denominação social em negócios alheios aqueles do objetivo social ou assumir obrigações seja em favor de qualquer dos quotistas ou terceiros, bem como onerar ou alienar, bens móveis da sociedade sem autorização do outro sócio, conforme artigos 997, VI, 1.013, 1015 e 1.064 da Lei 10.406/2002.

3ª – O administrador declara sob as penas da lei, que não esta impedido de exercer a administração da sociedade, por lei especial, ou em virtude de condenação criminal, ou por se encontra sob os efeitos dela, a pena que vede, ainda que temporariamente, o acesso a cargos públicos; ou por crime falimentar, de prevaricação, peita ou suborno, concussão, peculato, ou contra economia popular, contra o sistema financeiro nacional, contra as normas de defesa da concorrência, contra as relações de consumo, fé pública, ou a propriedade. (art. 1.011, § 1º, CC/2002).

Á Vista da modificação ora ajustada Consolida-se o Contrato Social, com seguinte redação:

1ª. – A sociedade gira sob nome empresarial: **ALVORADA CONSTRUIR LTDA - ME.**

2ª – Tem sede á Rua Ceará, nº. 65, Bairro Vila Mariana, CEP 65938-000, Ribamar Fiquene - MA. (art. 997, II, CC/2002).

JUNTA COMERCIAL DO ESTADO DO MARANHÃO

CERTIFICO O REGISTRO EM 26/02/2016 14:24 SOB Nº 20160061504.
 PROTOCOLO: 160061504 DE 25/02/2016. CÓDIGO DE VERIFICAÇÃO:
 MA160061504. NIRE: 21200544835.
 ALVORADA CONSTRUIR LTDA - ME

JUCEMA

Lílian Theresa Rodrigues Mendonça
 SECRETÁRIA GERAL
 SÃO LUIS, 26/02/2016
 www.empresafacil.ma.gov.br

A validade deste documento, se impresso, fica sujeito à comprovação da sua autenticidade nos respectivos portais, Informando seus respectivos códigos de verificação

Handwritten signature

Handwritten signature

Handwritten mark

Handwritten signature



3ª – A sociedade tem de como objetivo a atividade: Comércio de artigos de papelaria; Coleta de Resíduos não-perigosos; Construção de Edifícios (residência, indústrias, comerciais e de serviços); Construção de rodovias e ferrovias; Obras de urbanização – ruas, praças e calçadas; Construção de estações e redes de distribuição de energia elétrica; Construção de redes de abastecimento de água, coleta de esgoto e construções correlatas, exceto obras de irrigação; Construção de instalações esportivas e recreativas; Obras de terraplenagem; Comércio de mercadorias em geral, com predominância de produtos alimentícios – minimercados, mercearias e armazéns; Comércio varejista de produtos alimentícios em geral ou especializado em produtos alimentícios não especificados anteriormente (Arroz, Óleo vegetal, farinha, etc.); Comércio varejista de materiais de construção em geral; Comércio varejista especializado de equipamentos e suprimentos de informática; Comércio varejista especializado de eletrodomésticos e equipamentos de áudio e vídeo; Comércio varejista de móveis; Transporte escolar; Locação de automóveis sem condutor; Aluguel de máquinas e equipamentos agrícolas sem operador; Aluguel de máquinas e equipamentos para construção sem operador, exceto andaimes, **Tendo de acordo com CNAE fiscal a atividade principal e secundária de:**

Principal:
4761-0/03 – Comércio de artigos de papelaria.

Secundária:
3811-4/00 – Coleta de resíduos não-perigosos
4120-4/00 – Construção de Edifícios

- 4211-1/01 – Construção de rodovias e ferrovias.
- 4213-8/00 – Obras de urbanização – ruas, praças e calçadas.
- 4221-9/02 – Construção de estações e redes de distribuição de energia elétrica.
- 4222-7/01 – Construção de redes de abastecimento de água, coleta de esgoto e construções correlatas, exceto obras de irrigação.
- 4299-5/01 – Construção de instalações esportivas e recreativas.
- 4313-4/00 – Obras de terraplenagem.
- 4712-1/00 – Comércio de mercadorias em geral, com predominância de produtos alimentícios – minimercados, mercearias e armazéns.
- 4729-6/99 – Comércio varejista de produtos alimentícios em geral ou especializado em produtos alimentícios não especificados anteriormente (Arroz, Óleo vegetal, farinha, etc.).
- 4744-0/99 – Comércio varejista de materiais de construção em geral.
- 4751-2/01 – Comércio varejista especializado de equipamentos e suprimentos de informática.
- 4753-9/00 – Comércio varejista especializado de eletrodomésticos e equipamentos de áudio e vídeo.
- 4754-7/01 – Comércio varejista de móveis.
- 4924-8/00 – Transporte escolar.
- 7711-0/00 – Locação de automóveis sem condutor.
- 7731-4/00 – Aluguel de máquinas e equipamentos agrícolas sem operador.
- 7732-2/01 – Aluguel de máquinas e equipamentos para construção sem operador, exceto andaimes.

Handwritten signature and vertical text.

Handwritten signature.

Handwritten mark.

JUCEMA

JUNTA COMERCIAL DO ESTADO DO MARANHÃO
 CERTIFICO O REGISTRO EM 26/02/2016 14:24 SOB Nº 20160061504.
 PROTOCOLO: 160061504 DE 25/02/2016. CÓDIGO DE VERIFICAÇÃO:
 MA160061504. NIRE: 21200544835.
 ALVORADA CONSTRUIR LTDA - ME

Lilian Theresa Rodrigues Mendonça
 SECRETÁRIA GERAL
 SÃO LUÍS, 26/02/2016
 www.empresafacil.ma.gov.br

A validade deste documento, se impresso, fica sujeito à comprovação de sua autenticidade nos respectivos portais, informando seus respectivos códigos de verificação



4º - O capital social é de R\$ 400.000,00 (quatrocentos mil reais), dividido em 400.000 (quatrocentos mil) quotas no valor nominal de R\$ 1,00 (um real), cada uma, integralizadas em moeda corrente nacional, ficando assim distribuído:

SÓCIOS	%	QUOTAS	VALOR R\$
REINALDO GOMES DA SILVA	50,00	200.000	200.000,00
AURIA NUBIA SILVA DO NASCIMENTO	50,00	200.000	200.000,00
TOTAL	100,00	400.000	400.000,00

5ª - O prazo de duração da sociedade é por tempo indeterminado e teve seu início de atividade em 20/05/2003, conforme artigo 997, II da Lei 10.406/2002.

6ª - As quotas são indivisíveis e não poderão ser cedidas ou transferidas a terceiros sem o consentimento de outro sócio, a quem fica assegurado, em igualdade de condições e preço direito de preferência para sua aquisição se postas à venda, formalizando, se realizada a cessão delas, a alteração contratual pertinente. (art. 1.056, art. 1.057, CC/2002).

7ª - A responsabilidade de cada sócio é restrita ao valor de suas quotas, mas todos respondem solidariamente pela integralização do capital social. (art. 1.052, CC/2002).

8ª - A administração da sociedade será exercida pelo o sócio Sr. REINALDO GOMES DA SILVA, com os poderes e atribuições de representar a empresa, autorizado o uso do nome empresarial, vedado, no entanto, em atividades estranhas ao interesse social ou assumir obrigações seja em favor de qualquer dos quotistas ou de terceiros, bem como onerar ou alienar bens imóveis da sociedade sem autorização do outro sócio. (artigos 997, VI, art 1.060, art, 1.061, 1.062, art. 1.063 e 1.064 todos do CC/2002).

9ª - Os sócios poderão designar o administrador não sócio da sociedade em contrato social ou em ato separado, indicando suas atribuições e poderes, dentre eles o de usar o nome empresarial e o prazo de gestão, se determinado (artigo 1.061 da Lei 10.406/2002).

10ª - Ao término de cada exercício social, em 31 de dezembro, o administrador prestará contas justificadas de sua administração, procedendo à elaboração do inventário, do balanço patrimonial e do balanço de resultado econômico, cabendo aos sócios, na proporção de suas quotas, os lucros ou perdas apuradas. (art. 1.065, CC/2002), (art. 1.078 CC/2002).

11ª - Nos quatro meses seguintes ao término do exercício do exercício social, os sócios deliberarão sobre as contas e designarão administrador (es) quando for o caso. (artigos 1.071 e 1.072, § 2º e art. 1.078, CC/2002).

P

JUNTA COMERCIAL DO ESTADO DO MARANHÃO

CERTIFICO O REGISTRO EM 26/02/2016 14:24 SOB Nº 2016001904.
PROTOCOLO: 160061504 DE 25/02/2016. CÓDIGO DE VERIFICAÇÃO:
MA160061504. NIRE: 21200544885.
ALVORADA CONSTRUIR LTDA - ME

JUCEMA

Lilian Theresa Rodrigues Mendonça
SECRETÁRIA GERAL
SÃO LUÍS, 26/02/2016
www.empresafacil.ma.gov.br

A validade deste documento, se impresso, fica sujeita à comprovação de sua autenticidade nos respectivos portais Informando seus respectivos códigos de verificação

Q

Nascimento

Handwritten signature

Handwritten mark

7



12ª - A sociedade poderá a qualquer tempo, abrir ou fechar filial ou outra dependência mediante alteração contratual assinada por todos os sócios.

13ª - Os sócios poderão de comum acordo, fixar uma retirada mensal, a título de pró-labore, observadas as disposições regulamentares pertinentes.

14ª - Falecendo ou interditado qualquer sócio, a sociedade continuará as atividades com os herdeiros, sucessores e incapaz. Não sendo possível ou não existindo interesse destes ou do(s) sócio(s) remanescente(s), o valor de seus haveres será apurado e liquidado com base na situação patrimonial da sociedade, à data da resolução, verificada em balanço especialmente levantado. (artigos 1.028 e 1.031, CC/2002).

Parágrafo único - O mesmo procedimento será adotado em outros casos que a sociedade se resolva em relação a seu sócio. (art. 1.028 e art. 1.031 CC/2002).

15ª - O administrador declara sob as penas da lei, que não esta impedida de exercer a administração da sociedade, por lei especial, ou em virtude de condenação criminal, ou por se encontra sob os efeitos dela, a pena que vede, ainda que temporariamente, o acesso a cargos públicos; ou por crime falimentar, de prevaricação, peita ou suborno, concussão, peculato, ou contra economia popular, contra o sistema financeiro nacional, contra as normas de defesa da concorrência, contra as relações de consumo, fé pública, ou a propriedade. (art. 1.011, § 1º, CC/2002).

16ª - A apuração dos lucros será pelo método lucro real ou presumido e o encerramento do exercício social da sociedade coincidirá sempre com o ano civil. (art. 1.011, CC/2002).

17ª - Os casos omissos serão regulados de acordo com a lei 10.406 CC/2002.

18ª - Fica eleito o foro da cidade de Ribamar Fiquene - MA. Para o exercício e cumprimento dos direitos e obrigações resultantes deste contrato. (arts. 53, III, "e" do Dec. 1.800/96)

Assim por estarem de acordo com todas as cláusulas aqui expressas e em cumprimento da Lei 10.406/02 CC/2002, os sócios assinam o presente instrumento em 03 vias de mesmo teor e forma. Prometendo o fiel cumprimento do que aqui se estabeleceu, obrigando-se por si, seus herdeiros ou sucessores de qualquer tipo.

Ribamar Fiquene - Nº 01 de Fevereiro de 2016



Sócio

Reinaldo Gomes da Silva
REINALDO GOMES DA SILVA



Auria Nubia Silva do Nascimento
AURIA NUBIA SILVA DO NASCIMENTO

JUNTA COMERCIAL DO ESTADO DO MARANHÃO

CERTIFICO O REGISTRO EM 26/02/2016 14:24 SOB Nº 20160061504
PROTOCOLO: 163061504 DE 25/02/2016. CÓDIGO DE VERIFICAÇÃO:
MA160061504. NIRE: 21203544885.
ALVCRADA CONSTRUIR LTDA - ME

JUCEMA

Lilian Theresa Rodrigues Mendonça
SECRETÁRIA GERAL
SÃO LUIS, 26/02/2016
www.empresa facil.ma.gov.br

Handwritten signature and notes on the right margin.

Handwritten signature on the right margin.

Handwritten signature at the bottom right.

Ministério do Desenvolvimento, Indústria e Comércio Exterior
 Secretaria de Comércio e Serviços
 Departamento Nacional de Registro do Comércio
 JUNTA COMERCIAL DO ESTADO DO MARANHÃO



DECLARAÇÃO DE ENQUADRAMENTO DE ME

Ilmo. Sr. Presidente da Junta Comercial DO ESTADO DO MARANHÃO

[Handwritten signature]

A Sociedade **ALVORADA CONSTRUIR LTDA**, com ato constitutivo registrado na Junta Comercial em 20/06/2003, NIRE: 21.2.0054488-5, CNPJ: 05.703.869/0001-16, estabelecida na RUA CEARÁ, 65, VILA MARIANA, RIBAMAR FIQUENE, MA, CEP: 65.938-000, requer a Vossa Senhoria o arquivamento do presente instrumento e declara, sob as penas da Lei, que se enquadra na condição de MICROEMPRESA, nos termos da Lei Complementar nº 123, de 14/12/2006.

Código do ato: 315
 Descrição do Ato: ENQUADRAMENTO DE MICROEMPRESA

RIBAMAR FIQUENE - MA, 05 de Novembro de 2010.

Maria Aparecida Gomes da Silva *Zulene Gomes da Silva*
 Sócio: MARIA APARECIDA GOMES DA SILVA Sócio: ZULENE GOMES DA SILVA

Para uso exclusivo da Junta Comercial:

DEFERIDO EM <u>20/11/2010</u> <i>[Handwritten signature]</i> Marcio Patricio Souza Chefe do Esc. Reg. de Imp. Matr.		JUNTA COMERCIAL DO ESTADO DO MARANHÃO CERTIFICO O REGISTRO EM 20/12/2010 SOB O NÚMERO 20100757893 Profissão 10/075789.3 Empresa 21 2 0054488 5 ALVORADA CONSTRUIR LTDA MARCIO PATRÍCIO SOUZA CHEFE DO ESC. REG. DE IMP. MATR. AC 179087
--	--	--

[Handwritten mark]

[Handwritten signature]

CNH Digital

Departamento Nacional de Trânsito

REPUBLICA FEDERATIVA DO BRASIL
M
A

VALIDA EM TODO O TERRITÓRIO NACIONAL
1991127977

NOME:

DOC. IDENTIDADE, RG, EMISSOR, RG:

CPF: DATA NASCIMENTO:

SEXO: ALTURA:

ESTADO: DATA DE EMISSÃO:

PERMISSÃO: ALC: CAT. HAB:

REGISTRO: VALIDADE: CAT. HABITAÇÃO:

OBSERVAÇÕES:

Reservado para o Sr. Fernando

ASSINATURA DO PORTADOR:

LOCAL: DATA EMISSÃO:

ASSINADO DIGITALMENTE
DEPARTAMENTO ESTADUAL DE TRÂNSITO

MARANHÃO

QR-CODE



Documento assinado com certificado digital em conformidade com a Medida Provisória nº 2200-2/2001. Sua validade poderá ser confirmada por meio do programa Assinador Serpro.

As orientações para instalar o Assinador Serpro e realizar a validação do documento digital estão disponíveis em: < <http://www.serpro.gov.br/assinador-digital> >, opção Validar Assinatura.

SERPRO / DENATRAN

com -



Comissão de Licitação nº 001/2019



Handwritten mark

REGULARIDADE FISCAL E TRABALHISTA

Handwritten mark

Handwritten mark



REPÚBLICA FEDERATIVA DO BRASIL
CADASTRO NACIONAL DA PESSOA JURÍDICA



NÚMERO DE INSCRIÇÃO 05.703.869/0001-16 MATRIZ	COMPROVANTE DE INSCRIÇÃO E DE SITUAÇÃO CADASTRAL	DATA DE ABERTURA 20/06/2003
NOME EMPRESARIAL ALVORADA CONSTRUIR LTDA		
TÍTULO DO ESTABELECIMENTO (NOME DE FANTASIA) CONSTRUTORA ALVORADA	PORTE DEMAIS	
CÓDIGO E DESCRIÇÃO DA ATIVIDADE ECONÔMICA PRINCIPAL 47.61-0-03 - Comércio varejista de artigos de papelaria		
CÓDIGO E DESCRIÇÃO DAS ATIVIDADES ECONÔMICAS SECUNDÁRIAS 38.11-4-00 - Coleta de resíduos não-perigosos 41.20-4-00 - Construção de edifícios 42.11-1-01 - Construção de rodovias e ferrovias 42.13-8-00 - Obras de urbanização - ruas, praças e calçadas 42.21-9-02 - Construção de estações e redes de distribuição de energia elétrica 42.22-7-01 - Construção de redes de abastecimento de água, coleta de esgoto e construções correlatas, exceto obras de irrigação 42.99-5-01 - Construção de instalações esportivas e recreativas 43.13-4-00 - Obras de terraplenagem 47.12-1-00 - Comércio varejista de mercadorias em geral, com predominância de produtos alimentícios - minimercados, mercearias e armazéns 47.29-6-99 - Comércio varejista de produtos alimentícios em geral ou especializado em produtos alimentícios não especificados anteriormente 47.44-0-99 - Comércio varejista de materiais de construção em geral 47.51-2-01 - Comércio varejista especializado de equipamentos e suprimentos de informática 47.53-9-00 - Comércio varejista especializado de eletrodomésticos e equipamentos de áudio e vídeo 47.54-7-01 - Comércio varejista de móveis 49.24-8-00 - Transporte escolar 77.11-0-00 - Locação de automóveis sem condutor 77.31-4-00 - Aluguel de máquinas e equipamentos agrícolas sem operador 77.32-2-01 - Aluguel de máquinas e equipamentos para construção sem operador, exceto andaimes		
CÓDIGO E DESCRIÇÃO DA NATUREZA JURÍDICA 206-2 - Sociedade Empresária Limitada		
LOGRADOURO R CEARA	NÚMERO 65	COMPLEMENTO *****
CEP 65.938-000	BAIRRO/DISTRITO VILA MARIANA	MUNICÍPIO RIBAMAR FIQUENE
UF MA		
ENDEREÇO ELETRÔNICO presconta@globo.com	TELEFONE (99) 8132-2202	
ENTE FEDERATIVO RESPONSÁVEL (EFR) *****		
SITUAÇÃO CADASTRAL ATIVA	DATA DA SITUAÇÃO CADASTRAL 03/11/2005	
MOTIVO DE SITUAÇÃO CADASTRAL <i>P</i>		
SITUAÇÃO ESPECIAL *****	DATA DA SITUAÇÃO ESPECIAL *****	

Aprovado pela Instrução Normativa RFB nº 1.863, de 27 de dezembro de 2018.

Emitido no dia 10/08/2022 às 13:37:35 (data e hora de Brasília).

Página: 1/1



MINISTÉRIO DA FAZENDA
Secretaria da Receita Federal do Brasil
Procuradoria-Geral da Fazenda Nacional



**CERTIDÃO POSITIVA COM EFEITOS DE NEGATIVA DE DÉBITOS RELATIVOS AOS TRIBUTOS
FEDERAIS E À DÍVIDA ATIVA DA UNIÃO**

Nome: **ALVORADA CONSTRUIR LTDA**
CNPJ: **05.703.869/0001-16**

Ressalvado o direito de a Fazenda Nacional cobrar e inscrever quaisquer dívidas de responsabilidade do sujeito passivo acima identificado que vierem a ser apuradas, é certificado que:

1. constam débitos administrados pela Secretaria da Receita Federal do Brasil (RFB) com exigibilidade suspensa nos termos do art. 151 da Lei nº 5.172, de 25 de outubro de 1966 - Código Tributário Nacional (CTN) ou objeto de decisão judicial que determina sua desconsideração para fins de certificação da regularidade fiscal, ou ainda não vencidos; e
2. não constam inscrições em Dívida Ativa da União (DAU) na Procuradoria-Geral da Fazenda Nacional (PGFN).

Conforme disposto nos arts. 205 e 206 do CTN, este documento tem os mesmos efeitos da certidão negativa.

Esta certidão é válida para o estabelecimento matriz e suas filiais e, no caso de ente federativo, para todos os órgãos e fundos públicos da administração direta a ele vinculados. Refere-se à situação do sujeito passivo no âmbito da RFB e da PGFN e abrange inclusive as contribuições sociais previstas nas alíneas 'a' a 'd' do parágrafo único do art. 11 da Lei nº 8.212, de 24 de julho de 1991.

A aceitação desta certidão está condicionada à verificação de sua autenticidade na Internet, nos endereços <<http://rfb.gov.br>> ou <<http://www.pgfn.gov.br>>.

Certidão emitida gratuitamente com base na Portaria Conjunta RFB/PGFN nº 1.751, de 2/10/2014.
Emitida às 12:12:53 do dia 10/06/2022 <hora e data de Brasília>.
Válida até 07/12/2022.
Código de controle da certidão: **399E.591A.EF0F.A44D**
Qualquer rasura ou emenda invalidará este documento.

P

com

M

Confirmação da Autenticidade de Certidões



Resultado da Confirmação de Autenticidade de Certidão

CNPJ: 05.703.869/0001-16

Código de Controle: 399E.591A.EF0F.A44D

Data da Emissão: 10/06/2022

Hora da Emissão: 12:12:53

Tipo Certidão: Positiva com Efeitos de Negativa

Certidão Positiva com Efeitos de Negativa emitida em 10/06/2022, com validade até 07/12/2022.

[Página anterior](#) [Página seguinte](#) [Página anterior](#) [Página seguinte](#)

[Nova consulta \(/Servicos/certidaointernet/PJ/Autenticidade/Confirmar\)](/Servicos/certidaointernet/PJ/Autenticidade/Confirmar)



**GOVERNO DO ESTADO DO MARANHÃO
SECRETARIA DE ESTADO DA FAZENDA**



CERTIDÃO NEGATIVA DE DÉBITO

Nº Certidão: 126029/22 **Data da** 15/07/2022 12:03:52

Inscrição Estadual: 123424194 **CPF/CNPJ:** 05703869000116

Razão Social: ALVORADA CONSTRUIR LTDA

Endereço: RUA CEARA, 65 CEP: 65938000 - VILA MARIANA

Telefone: (99)00000000

Município: RIBAMAR FIQUENE

UF: MA

Certificamos que, após a realização das consultas procedidas no sistema desta Secretaria, substanciado pelos artigos 240 a 242, da lei nº 7.799, de 19/12/2002 e disposto no artigo 205 da lei nº 5.172, de 25 de outubro de 1966 (Código Tributário Nacional), não constam débitos relativos aos tributos estaduais, administrados por esta Secretaria, em nome do sujeito passivo acima identificado. Ressalvado, todavia, à Fazenda Pública Estadual o direito da cobrança de dívidas que venham a ser apuradas e não alcançadas pela decadência.

Validade da Certidão: 120 (cento e vinte) dias: 12/11/2022.

A autenticidade desta certidão deverá ser confirmada no endereço:

<http://portal.sefaz.ma.gov.br/>, clicando no item "Certidões" e em seguida em "Validação de Certidão Negativa de Débito".

CERTIDÃO EMITIDA GRATUITAMENTE.

Data Impressão: 22/07/2022 17:55:58



Estado do
Município de Alvorada **Certidão Negativa de Débito**



Resultado da Validação da Certidão Negativa de Débito

Nº da Certidão: 126029/22
Data de Validade: 12/11/2022
Data de Emissão: 15/07/2022 12:03:52
Inscrição Estadual: 123424194
CPF/CNPJ: 05703869000116
Razão Social: ALVORADA CONSTRUIR LTDA



[Handwritten signature]

[Handwritten mark]

[Handwritten mark]



**GOVERNO DO ESTADO DO MARANHÃO
SECRETARIA DE ESTADO DA FAZENDA**



CERTIDÃO NEGATIVA DE DÍVIDA ATIVA

Nº Certidão: 050466/22

Data da

15/07/2022 12:04:24

Inscrição Estadual: 123424194

CPF/CNPJ: 05703869000116

Razão Social: ALVORADA CONSTRUIR LTDA

Endereço: RUA CEARA, 65 CEP: 65938000 - VILA MARIANA

Telefone: (99)00000000

Município: RIBAMAR FIQUENE

UF: MA

Certificamos que, após a realização das consultas procedidas no sistema desta Secretaria e na forma do disposto do artigo 156, da lei nº 2.231, de 29/12/1962, substanciado pelos artigos 240 a 242 da lei nº 7.799, de 19/12/2002, bem como prescreve o artigo 205 da lei nº 5.172, de 25 de outubro de 1966 (Código Tributário Nacional) não constam débitos inscritos na Dívida Ativa, em nome do sujeito passivo acima identificado.

Validade da Certidão: 120 (cento e vinte) dias: 12/11/2022.

A autenticidade desta certidão deverá ser confirmada no endereço:

<http://portal.sefaz.ma.gov.br/>, clicando no item "Certidões" e em seguida em "Validação de Certidão Negativa de Dívida Ativa".

CERTIDÃO EMITIDA GRATUITAMENTE.

Data Impressão: 22/07/2022 17:54:40



Estado da Certidão Negativa de Dívida Ativa



Resultado da Validação da Certidão Negativa Dívida Ativa de Dívida Ativa

CERTIDÃO VÁLIDA!

Nº da Certidão: 050466/22

Data de Validade: 12/11/2022

Data de Emissão: 15/07/2022 12:04:24

Inscrição Estadual: 123424194

CPF/CNPJ: 05703869000116

Razão Social: ALVORADA CONSTRUIR LTDA



[Handwritten signature]

[Handwritten signature]

[Handwritten signature]

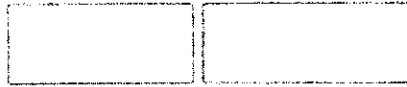
**CAIXA****Certificado de Regularidade
do FGTS - CRF****Inscrição:** 05.703.869/0001-16**Razão Social:** ALVORADA CONSTRUIR LTDA**Endereço:** R. CEARA 65 / VILA MARIANA / RIBAMAR FIQUENE / MA / 65938-000

A Caixa Econômica Federal, no uso da atribuição que lhe confere o Art. 7, da Lei 8.036, de 11 de maio de 1990, certifica que, nesta data, a empresa acima identificada encontra-se em situação regular perante o Fundo de Garantia do Tempo de Serviço - FGTS.

O presente Certificado não servirá de prova contra cobrança de quaisquer débitos referentes a contribuições e/ou encargos devidos, decorrentes das obrigações com o FGTS.

Validade: 04/08/2022 a 02/09/2022**Certificação Número:** 2022080401174573219576

Informação obtida em 17/08/2022 08:21:32

A utilização deste Certificado para os fins previstos em Lei esta condicionada a verificação de autenticidade no site da Caixa:
www.caixa.gov.br



Dúvidas mais Freqüentes

Histórico do Empregador

O Histórico do Empregador apresenta os registros dos CRF concedidos nos últimos 24 meses, conforme Manual de Orientações Regularidade do Empregador.

Inscrição: 05.703.869/0001-16

Razão social: ALVORADA CONSTRUIR LTDA

Nome fantasia: CONSTRUTORA ALVORADA

Data de Emissão/Leitura	Data de Validade	Número do CRF
11/09/2022	11/09/2022 a 10/10/2022	2022091100594880460899
23/08/2022	23/08/2022 a 21/09/2022	2022082301233927585555
04/08/2022	04/08/2022 a 02/09/2022	2022080401174573219576
16/07/2022	16/07/2022 a 14/08/2022	2022071601181685789570
27/06/2022	27/06/2022 a 26/07/2022	2022062701055545121192
07/06/2022	07/06/2022 a 06/07/2022	2022060700584466489671
19/05/2022	19/05/2022 a 17/06/2022	2022051901003953370500
30/04/2022	30/04/2022 a 29/05/2022	2022043001001403306073
11/04/2022	11/04/2022 a 10/05/2022	2022041100455485064351
23/03/2022	23/03/2022 a 21/04/2022	2022032300514043778615
04/03/2022	04/03/2022 a 02/04/2022	2022030400520578666955
13/02/2022	13/02/2022 a 14/03/2022	2022021300444321826630
25/01/2022	25/01/2022 a 23/02/2022	2022012502214815439453
06/01/2022	06/01/2022 a 04/02/2022	2022010601401210619111
18/12/2021	18/12/2021 a 16/01/2022	2021121800565580604194
29/11/2021	29/11/2021 a 28/12/2021	2021112900480168473195
10/11/2021	10/11/2021 a 09/12/2021	2021111000553748935503
22/10/2021	22/10/2021 a 20/11/2021	2021102200591007741311
03/10/2021	03/10/2021 a 01/11/2021	2021100300403579264538
14/09/2021	14/09/2021 a 13/10/2021	2021091401011616102988
26/08/2021	26/08/2021 a 24/09/2021	2021082601002232594930
07/08/2021	07/08/2021 a 05/09/2021	2021080700595658231992
20/04/2021	20/04/2021 a 17/08/2021	2021042001120250276648
01/04/2021	01/04/2021 a 30/04/2021	2021040101071493494515
13/03/2021	13/03/2021 a 11/04/2021	2021031301022514544389
22/02/2021	22/02/2021 a 23/03/2021	2021022200372120952396
03/02/2021	03/02/2021 a 04/03/2021	2021020301333083061937
15/01/2021	15/01/2021 a 13/02/2021	2021011501495532782843
27/12/2020	27/12/2020 a 25/01/2021	2020122701160743466810
08/12/2020	08/12/2020 a 06/01/2021	2020120802295199559786

R

R

Com

Data de Emissão/Leitura	Data de Validade	Número do CRF
19/11/2020	19/11/2020 a 18/12/2020	2020111901535071706388
31/10/2020	31/10/2020 a 29/11/2020	2020103101385941281413
12/10/2020	12/10/2020 a 10/11/2020	2020101201144414416922
23/09/2020	23/09/2020 a 22/10/2020	2020092301480682376799



Resultado da consulta em 12/09/2022 08:42:43

Handwritten mark resembling the number 2.

Handwritten mark resembling a stylized letter 'e'.

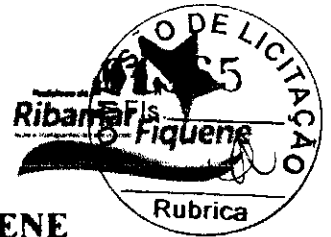

ESTADO DO MARANHÃO
PREFEITURA MUNICIPAL DE RIBAMAR FIQUENE
 CNPJ: 01.598.547/0001-01

Serventia Extrajudicial
 de Ribamar Fiquene-MA

ANA GRÉCIA ALMEIDA RIZZO FONTANELA
 NOTARIA E REGISTRADORA
 CNS 14.919-5

Poder Judiciário - TJMA
 Nº SELO AUTENT 14919590GPXZ3I2TUVK996

Certifico e dou fé que esta fotocópia é reprodução fiel do original, autenticando-a nos termos do art. 7º da Lei 8935/94, RIBAMAR FIQUENE/MA, 18/08/2022 16 27 51. Aló: 13,18, Total R\$ 5,69 Emol R\$ 5,14 FERC R\$ 0,15 FADEP R\$ 0,20 FEMP R\$ 0,20 Consulte em: <https://selo.tjma.jus.br>

Rua Liberato Rocha, nº 220, Centro, Ribamar Fiquene-MA - Cep: 65.938-000 - Fone: (98) 3586

Escritório Autorizado

OFÍCIO ÚNICO DE
 RIBAMAR FIQUENE-MA

CERTIDÃO NEGATIVA ÚNICA DE DÉBITOS

Certificamos após a realização das necessárias buscas nos assentamentos existentes nesta Prefeitura, a requerimento de parte interessada, que não existe qualquer pendência de débitos de nossa competência, até a presente data, escritos ou não em dívida ativa, de responsabilidade da empresa ALVORADA CONSTRUIR LTDA, CNPJ: 05.703.869/0001-16, através de seu estabelecimento situado na rua Ceará nº. 65 Vila Mariana, no Município de Ribamar Fiquene – MA, razão pela qual expede na forma da lei, a presente **CERTIDÃO NEGATIVA DE DÉBITOS**, com validade de 90 dias, reservando, todavia, a este Município, o direito de cobrar eventuais e/ou futuros débitos que porventura venham aparecer de responsabilidade do(s) mesmo(s).

Ribamar Fiquene - MA, 01 de Agosto de 2022

[Handwritten signature]

VITÓRIA DA SILVA PINHEIRO

[Handwritten signature]

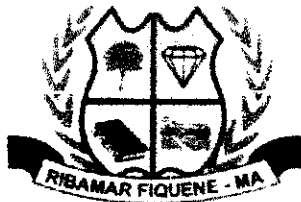

01/01/1997

ESTADO DO MARANHÃO

PREFEITURA MUNICIPAL DE RIBAMAR FIQUENE

CNPJ: 01.598.547/0001-01

Av. Principal, S/N - Centro, Ribamar Fiquene-MA



ALVARÁ

2022

LOCALIZAÇÃO E FUNCIONAMENTO

INSCRIÇÃO MUNICIPAL: 045

NOME:

CPF:

RAZÃO SOCIAL: ALVORADA CONSTRUIR LTDA

CNPJ: 05.703.869/0001-16

RAMO DE ATIVIDADE 41.20-4-00 CONSTRUÇÃO DE EDIFÍCIOS

ENDEREÇO: RUA CEARÁ Nº 65, - VILA MARIANA

OBSERVAÇÕES: Empresa Engenharia e Construção Civil em Geral Item 3.18 Anexo IV Tabela XIII

Serventia Extrajudicial de Ribamar Fiquene-MA

ANA GRECIA ALMEIDA RIZZO FONTANELA
NOTARIA E REGISTRADORA
CNS 14.919-5

Poder Judiciário - TJMA
Nº SELO AUTENT 1491833VGP70LS2OPUUD21
Certifico e dou fé que esta fotocópia é reprodução fiel do original, autenticando-a nos termos do art. 7º da Lei 8935/94, RIBAMAR FIQUENE/MA, 18/08/2022, 16:27:29. Aló: R\$ 18, Total R\$ 3,60 Emol R\$ 5,14 FERC R\$ 0,15 FADEP R\$ 0,20 FEMP R\$ 0,20. Consulte o <https://selo.tjma.jus.br>.
Rua Liberato Rocha, nº 220, Centro, Ribamar Fiquene-MA - CEP: 55000-000 - Fone: (99) 3586.1049

Para autenticar, acesse o site: <https://selo.tjma.jus.br>

DATA: 04/01/2022

VALIDADE: 31/12/2022

PREFEITURA MUNICIPAL DE RIBAMAR FIQUENE
Secretário de Economia e Finanças

ESTE DOCUMENTO DEVERÁ SER AFIXADO EM LUGAR VISÍVEL E DE FÁCIL ACESSO!



CERTIDÃO NEGATIVA DE DÉBITOS TRABALHISTAS

Nome: ALVORADA CONSTRUIR LTDA (MATRIZ E FILIAIS)

CNPJ: 05.703.869/0001-16

Certidão nº: 16750434/2022

Expedição: 15/02/2022, às 09:09:18

Validade: 10/12/2022 - 180 (cento e oitenta) dias, contados da data de sua expedição.

Certifica-se que **ALVORADA CONSTRUIR LTDA (MATRIZ E FILIAIS)**, inscrito(a) no CNPJ sob o nº **05.703.869/0001-16**, **NÃO CONSTA** como inadimplente no Banco Nacional de Devedores Trabalhistas.

Certidão emitida com base nos arts. 841-A e 842-A da Consolidação das Leis do Trabalho, acrescentadas pelas Leis nºs. 12.444/2011 e 12.447/2011, e no Ato nº 2.22 da TST, de 21 de janeiro de 2022. Os dados constantes nesta Certidão são de responsabilidade dos Tribunais de Trabalho.

No caso de pessoa jurídica, a Certidão atesta a empresa em relação a todos os seus estabelecimentos, agências ou filiais.

A aceitação desta certidão condiciona-se a verificação de sua autenticidade no portal do Tribunal Superior do Trabalho na Internet (<http://www.tst.jus.br>).

Certidão emitida gratuitamente.

INFORMAÇÃO IMPORTANTE

Do Banco Nacional de Devedores Trabalhistas constam os dados necessários a identificação das pessoas físicas e jurídicas inadimplentes perante a Justiça do Trabalho quanto às obrigações trabalhistas das em sentenças condenatórias transitadas em julgado, em acordos judiciais trabalhistas, conclusivos no procedimento de recolhimento previdenciário, a honorários, a custas, a proenunciado ou a recolhimento de valores em lei; ou decorrentes de execução de ações firmadas perante o Ministério Público do Trabalho, Comissão de Conciliação Previa de demais títulos que, por disposição legal, possuem força executiva.

20

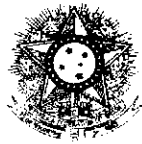

TRIBUNAL SUPERIOR DO TRABALHO
JUSTIÇA DO TRABALHO



CERTIDÃO NEGATIVA DE DÉBITOS TRABALHISTAS

Nome: ALVORADA CONSTRUIR LTDA (MATRIZ E FILIAIS)

CNPJ: 05.703.869/0001-16

Certidão nº: 18750434/2022

Expedição: 13/06/2022, às 09:50:48

Validade: 10/12/2022 - 180 (cento e oitenta) dias, contados da data de sua expedição.

Certifica-se que **ALVORADA CONSTRUIR LTDA (MATRIZ E FILIAIS)**, inscrito(a) no CNPJ sob o nº **05.703.869/0001-16**, **NÃO CONSTA** como inadimplente no Banco Nacional de Devedores Trabalhistas.

Certidão emitida com base nos arts. 642-A e 883-A da Consolidação das Leis do Trabalho, acrescentados pelas Leis ns.º 12.440/2011 e 13.467/2017, e no Ato 01/2022 da CGJT, de 21 de janeiro de 2022. Os dados constantes desta Certidão são de responsabilidade dos Tribunais do Trabalho.

No caso de pessoa jurídica, a Certidão atesta a empresa em relação a todos os seus estabelecimentos, agências ou filiais.

A aceitação desta certidão condiciona-se à verificação de sua autenticidade no portal do Tribunal Superior do Trabalho na Internet (<http://www.tst.jus.br>).

Certidão emitida gratuitamente.

INFORMAÇÃO IMPORTANTE

Do Banco Nacional de Devedores Trabalhistas constam os dados necessários à identificação das pessoas naturais e jurídicas inadimplentes perante a Justiça do Trabalho quanto às obrigações estabelecidas em sentença condenatória transitada em julgado ou em acordos judiciais trabalhistas, inclusive no concernente aos recolhimentos previdenciários, a honorários, a custas, a emolumentos ou a recolhimentos determinados em lei; ou decorrentes de execução de acordos firmados perante o Ministério Público do Trabalho, Comissão de Conciliação Prévia ou demais títulos que, por disposição legal, contiver força executiva.

R

Carla



ESTADO DO MARANHÃO



PREFEITURA MUNICIPAL DE RIBAMAR FIQUENE

CNPJ: 01.598.547/0001-01

COMISSÃO PERMANENTE DE LICITAÇÃO



CERTIDÃO DE REGISTRO CADASTRAL – CRC

DADOS DA EMPRESA:			
CNPJ: 05.703.869/0001-16			
RAZÃO SOCIAL: ALVORADA CONSTRUIR LTDA			
NOME FANTASIA: CONSTRUTORA ALVORADA			
CAPITAL SOCIAL: R\$ 400.000,00			
DATA DE INCORPORAÇÃO: 20/06/2003			
INSCRIÇÃO ESTADUAL: 12.342419-4		INSCRIÇÃO MUNICIPAL: 045	
CNPJ DA EMPRESA MATRIZ: 05.703.869/0001-16			
ENDEREÇO COMPLETO: RUA CEARÁ – Nº 65			CEP: 65.938-000
CIDADE: RIBAMAR FIQUENE		ESTADO: MARANHÃO	
TELEFONES DE CONTATO: (99) 98132-2202			
E-MAIL:			
DADOS DO SÓCIO ADMINISTRADOR DO PRECATORIO:			
NOME: REINALDO GOMES DA SILVA			
RG: 155357620006	CPF: 505.086.953-68	CARGO: SÓCIO	
TELEFONE: (99) 98450-9992	EMAIL: REIGOMESSILVA@YAHOO.COM.BR		
SÓCIO - CADASTRO DE SÓCIOS			
NOME		CPF	
AURIA NÚBIA SILVA DO NASCIMENTO		436231153-04	
REINALDO GOMES DA SILVA		505086953-68	
DOCUMENTOS APRESENTADOS			
Check	Descrição		Descrição
X	Cartão do CNPJ	X	Balanco Patrimonial
X	Cont. Social (equivalente + alterações)		
X	RG e CPF dos Sócios		
X	Certidão Negativa Federal		
X	Certidão Negativa Estadual e Dívida Ativa		
X	Certidão Negativa Municipal e Dívida Ativa		
X	Certidão Negativa do FGTS		
X	Certidão Negativa de Débitos Trabalhistas		
VALIDADE: 12 (DOZE) MESES APARTIR DA DATA DE EMISSÃO			

Ribamar Fiquene - MA; 11 de Agosto de 2022.

Jessica Ferreira dos Santos
JESSICA FERREIRA DOS SANTOS
 Presidente da CPL

AV. PRINCIPAL, S/N, CENTRO – CEP 65.938-000, RIBAMAR FIQUENE - MARANHÃO.

E-mail: prefeituraribamarfiquene@hotmail.com | Home Page: <http://ribamarfiquene.ma.gov.br>



ESTADO DO MARANHÃO
PREFEITURA MUNICIPAL DE RIBAMAR FIQUENE
CNPJ: 01.598.547/0001-01
COMISSÃO PERMANENTE DE LICITAÇÃO

CERTIFICADO DE REGISTRO CADASTRAL – CRC

CNPJ:
014/2022

CNPJ:
05.703.869/0001-16

Razão Social:
ALVORADA CONSTRUIR LTDA

CÓDIGO E DESCRIÇÃO DA ATIVIDADE ECONÔMICA:
47.61-0-03 – Comércio varejista de artigos da papelaria
38.11-4-00 - Coleta de resíduos não-perigosos
41.20-4-00 - Construção de edifícios
42.11-1-01 - Construção de rodovias e ferrovias
42.13-8-00 - Obras de urbanização - ruas, praças e calçadas

ENDEREÇO DA EMPRESA:
RUA CEARA, Nº 65, VILA MARINA – RIBAMAR FIQUENE-MA

VALIDADE:
12 (DOZE) MESES

DATA DE EMISSÃO:
11/08/2022

Certifico de que a empresa acima identificada está devidamente cadastrada nesta Prefeitura Municipal, nos termos do art. 34 da Lei nº 8.666/93 e do Decreto Municipal nº 042/2015 de 05/01/2015. Este certificado não substitui os documentos enumerados nos artigos 28 a 31 da Lei nº 8.666 de 1993.

Jessica Ferreira dos Santos
JESSICA FERREIRA DOS SANTOS
Presidente da CPL

CERT-VNMA - 22022

Código de validação: B2EFE45603

SECRETARIA JUDICIAL DE DISTRIBUIÇÃO

CERTIDÃO

USANDO da faculdade que me confere a Lei, **CERTIFICO** a requerimento de pessoa interessada que, dando buscas em nossos Arquivos dos Feitos referentes às Varas Cíveis, Comércio, Fazenda Pública, Família, Falência ou Concordata, Recuperação Judicial ou Extrajudicial, Insolvência Civil, Sucessão, Inventário, Interdição, Curatela, Ausência e Criminal, a partir do mês de Dezembro de 1997 até a presente data, constatei a **INEXISTÊNCIA** de **AÇÕES DE FALÊNCIA OU RECUPERAÇÃO JUDICIAL** contra **ALVORADA CONSTRUIR LTDA**, pessoa jurídica de direito privado, inscrita no CNPJ. Nº 05.703.869/0001-16, com sede na Rua: Ceara Bairro , Vila Mariana, nº 65, Ribamar Fiquene/MA.

CERTIFICO mais, que a Secretaria de Distribuição é a única existente nesta cidade e Comarca de Montes Altos/MA. O referido é verdade me reporto e dou fé. Dada e passada a presente certidão na Secretaria de Distribuição ao meu cargo, no Fórum Des. Mário Ferraz, nesta cidade de Montes Altos, Estado do Maranhão, aos 20 de Julho de 2022. Eu, Flávia Silva Martinho, Secretária Judicial, o fiz digitar e assino. Esta certidão tem validade de 60 (sessenta) dias.

Montes Altos/MA, 20 de Julho de 2022.

FLÁVIA SILVA MARTINHO
Secretária Judicial de Entrância Inicial
Vara Única de Montes Altos
Matrícula 199364





TJMA
TRIBUNAL DE JUSTIÇA DO ESTADO DO MARANHÃO

PODER JUDICIÁRIO DO ESTADO DO MARANHÃO
Corregedoria Geral da Justiça
Vara Única de Montes Altos



Documento assinado. MONTES ALTOS, 20/07/2022 10:44 (FLÁVIA SILVA MARTINHO)

(Handwritten mark)

(Handwritten mark)

(Handwritten mark)



CERT-VNMA - 22022 / Código: B2EFE45603
Valide o documento em www.tjma.jus.br/validadoc.php

(Handwritten signature)
25



QUALIFICAÇÃO TÉCNICA



**CERTIDÃO DE REGISTRO E QUITAÇÃO
PESSOA JURIDICA**
Lei Federal Nº 5194 de 24 de Dezembro de 1966

CREA-MA

Nº 861977/2015
Emissão: 13/03/2015
Validade: 09/09/2022
Chave: C2Z0A0



Conselho Regional de Engenharia e Agronomia do Estado do Maranhão

CERTIFICAMOS que a Empresa mencionada encontra-se registrada neste Conselho, nos Termos da Lei 5.194/66, conforme os dados impressos nesta certidão. CERTIFICAMOS, ainda, que até a presente data, a referida pessoa jurídica e seu(s) responsável(is) técnico(s) estão quitas com suas anuidades e demais obrigações junto ao Conselho Regional de Engenharia e Agronomia do Maranhão - CREA-MA, estando habilitada a exercer suas atividades, circunscreta às atribuições (ções) de seu(s) responsável(veis) técnico(s).

Interessado(a)

Empresa: ALVORADA CONSTRUIR LTDA-ME
CNPJ: 05.703.869/0001-16
Registro: 0000011204
Categoria: Matriz
Capital Social: R\$ 400.000,00
Data do Capital: 04/08/2014
Faixa: 3

Objetivo Social: COMERCIO DE ARTIGOS DE PAPELARIA; CONSTRUÇÃO DE EDIFÍCIOS (RESIDÊNCIA, INDUSTRIAS, COMERCIAIS E DE SERVIÇOS); COLETA DE RESÍDUOS NÃO-PERIGOSOS; CONSTRUÇÃO DE RODOVIAS E FERROVIAS; OBRAS DE URBANIZAÇÃO - RUAS, PRACAS E CALÇADAS; CONSTRUÇÃO DE ESTACOES E REDES DE DISTRIBUIÇÃO DE ENERGIA ELÉTRICA; CONSTRUÇÃO DE REDES DE ABASTECIMENTO DE ÁGUA; COLETA DE ESGOTO E CONSTRUÇÕES CORRELATAS, EXCETO OBRAS DE IRRIGAÇÃO; CONSTRUÇÃO DE INSTALAÇÕES ESPORTIVAS E RECREATIVAS; OBRAS DE TERRAPLENAGEM; COMÉRCIO DE MERCADORIAS EM GERAL COM PREDOMINÂNCIA DE PRODUTOS ALIMENTÍCIOS - MINIMERCADOS, MERCEARIAS E ARMAZENS; COMÉRCIO VAREJISTA DE PRODUTOS ALIMENTÍCIOS EM GERAL OU ESPECIALIZADO EM PRODUTOS ALIMENTÍCIOS NÃO ESPECIFICADOS ANTERIORMENTE (ARROZ, ÓLEO VEGETAL, FARINHA, ETC); COMÉRCIO VAREJISTA DE MATERIAIS DE CONSTRUÇÃO EM GERAL; COMÉRCIO VAREJISTA ESPECIALIZADO DE EQUIPAMENTOS E SUPRIMENTOS DE INFORMÁTICA; COMÉRCIO VAREJISTA ESPECIALIZADO DE ELETRODOMÉSTICOS E EQUIPAMENTOS DE ÁUDIO E VÍDEO; COMÉRCIO VAREJISTA DE MÓVEIS; COMÉRCIO DE ARTIGOS DE PAPELARIA; TRANSPORTE ESCOLAR; LOCAÇÃO DE AUTOMÓVEIS SEM CONDUTOR; ALUGUEL DE MÁQUINAS E EQUIPAMENTOS AGRÍCOLAS SEM OPERADOR; ALUGUEL DE MÁQUINAS E EQUIPAMENTOS PARA CONSTRUÇÃO SEM OPERADOR, EXCETO ANDAIMES

Restrições Relativas ao Objetivo Social: OBSERVAÇÃO: EMPRESA HABILITADA PARA ATUAR SOMENTE NA ÁREA DA ENGENHARIA CIVIL, NO ÂMBITO DAS ATRIBUIÇÕES DE SEU RESPONSÁVEL TÉCNICO;

Endereço Matriz: RUA CEARA, 65, VILA MARIANA, RIBAMAR FIQUENE, MA, 65938000
Tipo de Registro: Registro Definitivo de Empresa
Data Inicial: 09/04/2012
Data Final: Indefinido
Registro Regional: 0000011204C/MMA

Descrição

CERTIDÃO DE REGISTRO E QUITAÇÃO PESSOA JURIDICA

Informações / Notas

- A capacidade técnico-profissional da empresa é comprovada pelo conjunto dos acervos técnicos dos profissionais constantes de seu quadro técnico.
- Esta certidão perderá a validade, caso ocorra qualquer alteração posterior dos elementos cadastrais nela contidos

Última Anuidade Paga

Ano: 2022 (1/1)

Autos de Infração

Nada consta

Responsáveis Técnicos

Profissional: WALDEGNO SALUSTIANO DE ALMEIDA SILVA JUNIOR
Registro: 1100237178
CPF: 515.537.673-49
Data Início: 09/04/2012
Data Fim: Indefinido
Data Fim de Contrato: Indefinido

Títulos do Profissional:

ENGENHEIRO CIVIL

Atribuição: ART. 7 DA RESOLUÇÃO 218, DE 29/06/73 DO CONFEA

Tipo de Responsabilidade: RESPONSÁVEL TÉCNICO

Sócios

Sócio: RINALDO GOMES DA SILVA
CPF: 505.086.953-88



27



CERTIDÃO DE REGISTRO E QUITAÇÃO
PESSOA JURÍDICA
Lei Federal Nº 5194 de 24 de Dezembro de 1966

CREA-MA

Conselho Regional de Engenharia e Agronomia do Estado do Maranhão

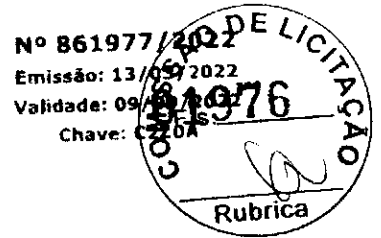

Função SOCIO

Sócio: AURIA NUBIA SILVA DO NASCIMENTO

CPF: 436.231.153-04

Função SOCIA

(Handwritten mark)

(Handwritten mark)

(Handwritten mark)



A autenticidade desta Certidão pode ser verificada em: <https://crea-ma.org.br/portal/credenciamento> com a chave: C226A
Impressão em: 14/05/2022 às 09:56:03 por: ladaor@crea-ma.org.br

(Handwritten mark)
25



CERTIDÃO DE REGISTRO E QUITAÇÃO
PESSOA FÍSICA
 Lei Federal Nº 5194 de 24 de Dezembro de 1966

CREA-MA

Nº 861050/2022
 Emissão: 22/02/2023
 Validade: 31/03/2023
 Chave: 7b2bc



Conselho Regional de Engenharia e Agronomia do Estado do Maranhão

CERTIFICAMOS que o profissional mencionado encontra-se registrado neste Conselho, nos termos da Lei 5.194/66, de 24/12/1966, conforme os dados acima. CERTIFICAMOS, ainda, face o estabelecimento nos artigos 68 e 69 da referida Lei, que o interessado não se encontra em débito com o CREA-MA.

Interessado(a)

Profissional: WALDEGNO SALUSTIANO DE ALMEIDA SILVA JUNIOR
 Registro: 110023717B
 CPF: 515.537.673-49

Tipo de Registro: Registro Definitivo do Profissional (DIPLOMADO NO PAÍS)
 Data de registro: 31/07/2006

Título(s)

GRADUAÇÃO

ENGENHEIRO CIVIL
 Atribuição: ART. 7 DA RESOLUÇÃO 218, DE 29/06/73, DO CONFEA.
 Instituição de Ensino: UNIVERSIDADE ESTADUAL DO MARANHÃO - CAMPUS SAOLUIS
 Data de Fundação: 27/09/2002

Descrição

CERTIDÃO DE REGISTRO E QUITAÇÃO PESSOA FÍSICA

Informações / Notas

- A falsificação deste documento constitui-se em crime previsto no Código Penal Brasileiro, sujeitando o(a) autor(a) à respectiva ação penal.
- CERTIFICAMOS que caso ocorra(m) alteração(ões) no(s) elemento(s) contido(s) neste documento, esta Certidão perderá a sua validade para todos os efeitos.
- Esta certidão perderá a validade, caso ocorra qualquer alteração posterior dos elementos cadastrais nela contidos.
- Válido em todo território nacional.

Última Anuidade Paga

Ano: 2022 (1/1)

Autos de Infração

Nada consta

Responsabilidades Técnicas

Empresa: ALVORADA CONSTRUIR LTDA-ME
 Registro: 0000011204
 CNPJ: 05.703.869/0001-16
 Data Início: 09/04/2012
 Data Fim: Indefinido
 Data Fim de Contrato: Indefinido
 Tipo de Responsabilidade: RESPONSÁVEL TÉCNICO

P

[Handwritten signature]





Certidão de Acervo Técnico - CAT
Resolução Nº 1025 de 30 de Outubro de 2009

CREA-MA

CAT SEM REGISTRO DE ATENDIMENTO

828786/2020

Página 1/1



Conselho Regional de Engenharia e Agronomia do Estado do Maranhão

CERTIFICAMOS, em cumprimento ao disposto na Resolução nº 1.025, de 30 de outubro de 2009, do Confea, que consta dos assentamentos deste Conselho Regional de Engenharia e Agronomia do Estado do Maranhão - Crea-MA, o Acervo Técnico do profissional **WALDEGNO SALUSTIANO DE ALMEIDA SILVA JUNIOR** referente à(s) Anotação(ões) de Responsabilidade Técnica - ART abaixo discriminada(s):

Profissional: **WALDEGNO SALUSTIANO DE ALMEIDA SILVA JUNIOR**
Registro: **1100237178MA** RNP: **1100237178**
Título profissional: **ENGENHEIRO CIVIL**

Número da ART: **00011002371785061125** Tipo de ART: **ART** Registrada em: **02/06/2014** Baixada em: **14/04/2020**
Forma de registro: **INICIAL** Participação técnica: **INDIVIDUAL**
Empresa contratada:

Contratante: **PREFEITURA MUNICIPAL DE SÃO SEBASTIÃO DO TOCANTINS** CPF/CNPJ: **00.766.733/0001-31**
Endereço do contratante: **PRACA PE. STANISLAW SWIDERSKI, Nº 782** Nº:
Complemento: Bairro: **CENTRO**
Cidade: **SAO SEBASTIAO** UF: **MA** CEP: **77893000**
Contrato: Celebrado em:
Valor do contrato: **R\$ 408.267,00** Tipo de contratante: **Pessoa Jurídica**
Ação Institucional: **Outros**
Endereço da obra/serviço: **ZONA RURAL** Nº:
Complemento: Bairro: **ZONA RURAL**
Cidade: **SAO SEBASTIAO DO TOCANTINS** UF: **TO** CEP: **65943000**
Data de início: **16/03/2014** Previsão de término: **25/07/2014**
Finalidade: **SEM DEFINIÇÃO**
Proprietário: **PREFEITURA MUNICIPAL DE SÃO SEBASTIÃO DO TOCANTINS** CPF/CNPJ: **00.766.733/0001-31**

Atividade Técnica: **1 - ATUACAO #A0512 - PONTES, VIADUTOS OU ELEVADOS DE CONCRETO 12 - PROJETO 1 UNIDADES; 1 - ATUACAO #A0529 - BUEIROS 12 - PROJETO 6 UNIDADES; 1 - ATUACAO #A0532 - PAVIMENTACAO SEM REVESTIMENTO 12 - PROJETO 26000 M;**

Observações

PROJETO DE RECUPERACAO DE ESTRADA VICINAL L=26,00KM, INC. OBRAS DE ARTE (BUEIROS E PONTES)

Informações Complementares

Certidão de Acervo Técnico nº 828786/2020
29/04/2020, 15:53
141Zw

Esta certidão perderá a validade, caso ocorra qualquer alteração posterior dos elementos cadastrais nela contidos

A autenticidade desta Certidão pode ser verificada em: <https://crea-ma.sitac.com.br/publico/>, com a chave: 141Zw





Certidão de Acervo Técnico - CAT
Resolução Nº 1025 de 30 de Outubro de 2009
Resolução Nº 218 de 29 de Junho de 1973

CREA-MA

CAT COM REGISTRO DE ATESTADO

8685242022

Atividade concluída

Rubrica

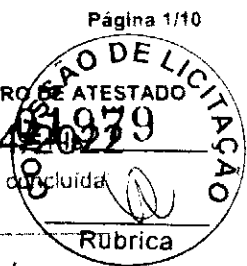

Conselho Regional de Engenharia e Agronomia do Estado do Maranhão

CERTIFICAMOS, em cumprimento ao disposto na Resolução nº 1.025, de 30 de outubro de 2009, do Confea, que consta dos assentamentos deste Conselho Regional de Engenharia e Agronomia do Estado do Maranhão - Crea-MA, o Acervo Técnico do profissional **WALDEGNO SALUSTIANO DE ALMEIDA SILVA JUNIOR** referente à(s) Anotação(ões) de Responsabilidade Técnica - ART abaixo discriminada(s)

Profissional: **WALDEGNO SALUSTIANO DE ALMEIDA SILVA JUNIOR**
Registro: **1100237178MA** RNP: **1100237178**
Título profissional: ENGENHEIRO CIVIL

Número da ART: **MA20200315419** Tipo de ART: OBRA - SERVIÇO Registrada em: 27/01/2020 Baixada em: 12/06/2022
Forma de registro: SUBSTITUIÇÃO Participação técnica: INDIVIDUAL
Empresa contratada: **ALVORADA CONSTRUIR LTDA**

Contratante: **PREFEITURA MUNICIPAL DE BOM JESUS DAS SELVAS** CPF/CNPJ: **01.612.668/0001-52**
Endereço do contratante: PRAÇA PRAÇA MUNICIPAL Nº: S/Nº
Complemento: PRAÇA MUNICIPAL Bairro: CENTRO
Cidade: BOM JESUS DAS SELVAS UF: MA CEP: 65395000
Contrato: 0333/2019 Celebrado em: 20/09/2019
Valor do contrato: R\$ 741.347,52 Tipo de contratante: Pessoa Jurídica de Direito Público
Ação institucional: Outros
Endereço da obra/serviço: RUA rua barreirinha Nº: S/Nº
Complemento: rua barreirinha Bairro: CENTRO
Cidade: BOM JESUS DAS SELVAS UF: MA CEP: 65395000
Coordenadas Geográficas: -4,481777 -46,852433
Data de início: 30/09/2019 Conclusão efetiva: 30/03/2020
Finalidade: Escolar
Proprietário: **PREFEITURA MUNICIPAL DE BOM JESUS DAS SELVAS** CPF/CNPJ: 01.612.668/0001-52

Atividade Técnica: **7 - EXECUÇÃO #A0131 - ESCOLA 53 - EXECUÇÃO 644,00 metro quadrado, 7 - EXECUÇÃO #A0301 - ESTRUTURA DE CONCRETO ARMADO 53 - EXECUÇÃO 644,00 metro quadrado, 7 - EXECUÇÃO #A0302 - ESTRUTURA METALICA 53 - EXECUÇÃO 644,00 metro quadrado, 7 - EXECUÇÃO #A0425 - REDE HIDRO-SANITARIA 53 - EXECUÇÃO 644,00 metro quadrado, 7 - EXECUÇÃO #A0602 - FUNDACOES SUPERFICIAIS 53 - EXECUÇÃO 644,00 metro quadrado, 7 - EXECUÇÃO #A0631 - ACESSIBILIDADE 53 - EXECUÇÃO 644,00 metro quadrado, 7 - EXECUÇÃO #B1106 - INSTALACAO ELTRICA EM B.TENSÃO P. FINS RESIDU/COMERC. 53 - EXECUÇÃO 644,00 metro quadrado.**

Observações

contratação de empresa para construção de uma unidade escolar com 8 (oito) salas de aula na rua barreirinha no município de bom-jesus das selvas

Informações Complementares

- O atestado está registrado apenas para atividades técnicas constantes da ART, não sendo contempladas neste registro as itens 7.0.5 IMUNIZAÇÃO DE MADEIRAMENTO, 12. INSTALAÇÃO TELEFONICA por se tratar de atividades fora da atribuição do profissional

CERTIFICAMOS, finalmente, que se encontra vinculado à presente Certidão de Acervo Técnico - CAT, o atestado contendo 9 (nove) folhas, expedido pelo contratante da obra/serviço, a quem cabe a responsabilidade pela veracidade e exatidão das informações nele constantes.

Certidão de Acervo Técnico nº 868524:2022
28/06/2022, 12:11
aB32a

A Certidão de Acervo Técnico (CAT) à qual o atestado está vinculado constitui prova da capacidade técnico-profissional da pessoa jurídica somente se o responsável técnico indicado estiver ou venha a ser integrado ao seu quadro técnico por meio de declaração entregue no momento da habilitação ou da entrega das propostas.

Certificamos que se encontra vinculado à presente CAT o atestado apresentado em cumprimento a Lei nº 8.666/93, expedido pela pessoa jurídica contratante, a quem cabe a responsabilidade pela veracidade e exatidão das informações nele constantes. É de responsabilidade deste Conselho a verificação da atividade profissional em conformidade com a Lei nº 5.194/66 e Resoluções do Conselho Federal de Engenharia e Agronomia - CONFEA.

Esta certidão perderá a validade, caso ocorra qualquer alteração posterior dos elementos cadastrais nela contidos.

Fica(m) Excluído(s), no entanto, o(s) serviço(s) cujas atribuições não competem ao(s) profissional(is) em questão.

A autenticidade desta Certidão pode ser verificada em: <https://crea-ma.sitac.com.br/publico/>, com a chave: aB32a

[Handwritten signatures]





Certidão de Acervo Técnico - CAT
Resolução Nº 1025 de 30 de Outubro de 2009
Resolução Nº 218 de 29 de Junho de 1973

CREA-MA

CAT COM REGISTRO DE ATOS DE

868499/2022

Atividade concluída

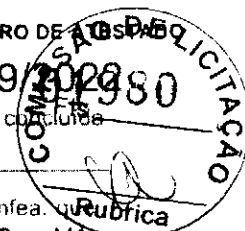

Conselho Regional de Engenharia e Agronomia do Estado do Maranhão

CERTIFICAMOS, em cumprimento ao disposto na Resolução nº 1.025, de 30 de outubro de 2009, do Conselho Regional de Engenharia e Agronomia do Estado do Maranhão - Crea-MA, que consta dos assentamentos deste Conselho Regional de Engenharia e Agronomia do Estado do Maranhão - Crea-MA o Acervo Técnico do profissional **WALDEGNO SALUSTIANO DE ALMEIDA SILVA JUNIOR** referente à(s) Anotação(ões) de Responsabilidade Técnica - ART abaixo discriminada(s):

Profissional: **WALDEGNO SALUSTIANO DE ALMEIDA SILVA JUNIOR**
 Registro: **1100237178MA** RNP: **1100237178**
 Título profissional: **ENGENHEIRO CIVIL**

Número da ART: **MA20200353257** Tipo de ART: **OBRA SERVIÇO** Registrada em: **11/08/2020** Baixada em: **12/06/2022**
 Forma de registro: **SUBSTITUIÇÃO** Participação técnica: **INDIVIDUAL**
 Empresa contratada: **ALVORADA CONSTRUIR LTDA**

Contratante: **PREFEITURA MUNICIPAL DE BURITICUPU** CPF/CNPJ: **01.612.525/0001-40**
 Endereço do contratante: **RUA SÃO RAIMUNDO** Nº: **001**
 Complemento: **Barro: CENTRO**
 Cidade: **Buritcupu** UF: **MA** CEP: **65393000**

Contrato: **399/2020** Celebrado em: **06/05/2020**
 Valor do contrato: **R\$ 1.151.854,03** Tipo de contratante: **Pessoa Jurídica de Direito Público**

Ação Institucional: **Outros**
 Endereço da obra/serviço: **RUA SÃO RAIMUNDO** Nº: **001**
 Complemento: **Barro: CENTRO**
 Cidade: **Buritcupu** UF: **MA** CEP: **65393000**

Coordenadas Geográficas: **-4.317973 -46.459949**
 Data de início: **06/08/2020** Conclusão efetiva: **06/12/2020**

Finalidade: **Outro**
 Proprietário: **PREFEITURA MUNICIPAL DE BURITICUPU** CPF/CNPJ: **01.612.525/0001-40**

Atividade Técnica: **7 - EXECUÇÃO** **MA2020 - INSTALACOES URBANAS - INFRA-ESTRUTURA URBANA** **53 - EXECUCAO** **7774,21 metro quadrado**

Observações

CONSTRUÇÃO DE MUROS E CALÇADAS EM DIVERSAS UNIDADES DE ENSINO DO MUNICÍPIO DE BURITICUPU - MA

Informações Complementares

CERTIFICAMOS, finalmente, que se encontra vinculado a presente Certidão de Acervo Técnico - CAT, o atestado contendo 3 folha(s) expedido pelo contratante da obra/serviço, a quem cabe a responsabilidade pela veracidade e exatidão das informações nele constantes.

Certidão de Acervo Técnico nº 868499/2022
28/06/2022, 12:07
z510b

A Certidão de Acervo Técnico (CAT) a qual o atestado está vinculado constituirá prova da capacidade técnico-profissional da pessoa jurídica somente se o responsável técnico indicado estiver ou venha a ser integrado ao seu quadro técnico por meio de declaração entregue no momento da habilitação ou da entrega das propostas.

Certificamos que se encontra vinculado a presente CAT e atestado apresentado em cumprimento à Lei nº 8.665/93 expedido pela pessoa jurídica contratante a quem cabe a responsabilidade pela veracidade e exatidão das informações nele constantes. E de responsabilidade deste Conselho a verificação da atividade profissional em conformidade com a Lei nº 5.194/66 e Resoluções do Conselho Federal de Engenharia e Agronomia - CONFEA.

Esta certidão perderá a validade, caso ocorra qualquer alteração posterior dos elementos cadastrais nela contidos.

Ficam Excluídos, no entanto, os (s) serviço(s) cujas atribuições não competem ao(s) profissional(is) em questão

A autenticidade desta Certidão pode ser verificada em: <https://crea-ma.sites.com.br/publico/> com a chave: z510b

(Handwritten signatures and initials)





Prefeitura Municipal de Buriticupu
 Estado do Maranhão
 CNPJ: 01.612.525/0001-40
 Rua São Raimundo, 01 - Centro.



ATESTADO DE CAPACIDADE TÉCNICA

Atestamos, a pedido da interessada e para fins de prova, aptidão de desempenho e atestado de execução, que a empresa **ALVORADA CONSTRUIR LTDA**, inscrita no CNPJ sob o nº 05.703.869/0001-16, sediado na Rua Ceará, nº65, Vila Mariana – CEP: 65.938-000, na cidade de Ribamar Fiquene - MA, Estado do Maranhão, prestou serviços à **PREFEITURA MUNICIPAL DE BURITICUPU**, CNPJ nº 01.612.525/0001-40, de **execução de construção de muros e calçadas em diversas unidades de ensino no município de Buriticupu – MA, de 06/08/2020 a 06/12/2020**, o valor do contrato R\$ 1.151.854,03 (Um milhão, cento e cinquenta e um mil, oitocentos e cinquenta e quatro reais e três centavos), conforme as especificações descritas no instrumento de Edital a **TOMADA DE PREÇOS Nº 010/2020 e Processo administrativo nº 1474/2020 - SEMED**, abaixo caracterizada, cumprindo satisfatoriamente o contrato celebrado entre as partes.

DADOS GERAIS DA EXECUÇÃO DOS SERVIÇOS:

➤ **DADOS DA LICITAÇÃO E CONTRATAÇÃO:**

1. TOMADA DE PREÇOS Nº 010/2020
2. Processo Administrativo nº 1474/2020 - SEMED
3. Contrato de Prestação de Serviços nº 399/2020
4. Endereço da obra: Rua São Raimundo, nº001, Centro – Buriticupu/MA.

➤ **DADOS DAS ART'S:**

1. ART de execução nº: **MA20200353257**
2. ART de fiscalização nº: **MA20200354270**

➤ **DADOS DO RESPONSÁVEL TÉCNICO:**

Nome: **WALDEGNO SALUSTIANO DE ALMEIDA SILVA JUNIOR**
 Título: **ENGENHEIRO CIVIL**
 RNP/Registro/Visto: **110023717-8/ 1100237178MA**

ROZILENE
 FERREIRA
 SILVA 346013923
 49

A unidade de forma digital
 foi emitida em: 28/06/2022
 SP/SA 34601392349
 28/06/2022 06:14
 94 57 79 75 90

Este documento encontra-se registrado no Conselho Regional de Engenharia e Agronomia do Estado do Maranhão, vinculado à Certidão nº 868499/2022, em 28/06/2022 emitida

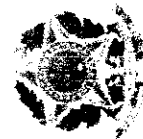

Certidão nº 868499/2022
 28/06/2022, 20:05
 Chave de Impressão: 2511b
 O documento neste ato registrado foi emitido em 20/06/2022 e contém 3 folhas

(Handwritten signature)

(Handwritten signature)





Prefeitura Municipal de Buriticupu
Estado do Maranhão
CNPJ: 01.612.525/0001-40
Rua São Raimundo, 01 - Centro.



PRESTOU SERVIÇOS DE:

Item	Descrição	Und	Quant.
1	SERVIÇOS INICIAIS		
1.1	PLACA DE OBRA EM CHAPA DE AÇO GALVANIZADO	m²	6
1.2	LIMPEZA MANUAL DE VEGETAÇÃO EM TERRENO COM ENXADA. AF_05/2018	m²	8863
1.3	LOCAÇÃO CONVENCIONAL DE OBRA, UTILIZANDO GABARITO DE TÁBUAS CORRIDAS PONTALETADAS A CADA 2,00M - 2 UTILIZAÇÕES. AF_10/2018	M	2590
2	INFRA ESTRUTURA		
2.1	ESCAVAÇÃO MANUAL SOLO DE 1A.CAT. PROF. ATE 1,50m	m³	292,51
2.2	LASTRO DE CONCRETO MAGRO, APLICADO EM BLOCOS DE COROAMENTO OU SAPATAS. ESPESSURA DE 3 CM. AF_08/2017	m²	886,38
2.3	CONCRETO CICLOPICO FCK=10MPA 30% PEDRA DE MAO INCLUSIVE LANCAMENTO	m³	292,51
2.4	CONCRETO FCK = 20MPA, TRAÇO 1:2,7:3 (CIMENTO: AREIA MÉDIA/ BRITA 1) - PREPARO MECÂNICO COM BETONEIRA 400 L. AF_07/2016	m³	152,6
2.5	ARMAÇÃO DE ESTRUTURAS DE CONCRETO ARMADO, EXCETO VIGAS, PILARES, LAJES E FUNDAÇÕES. UTILIZANDO AÇO CA-50 DE 6,3 MM - MONTAGEM. AF_12/2015	KG	4668,27
2.6	ARMADURA CA-60 FINA D=3,40 A 6,40mm	KG	1256
2.7	FABRICAÇÃO, MONTAGEM E DESMONTAGEM DE FÔRMA PARA VIGA BALDRAME, EM CHAPA DE MADEIRA COMPENSADA RESINADA, E=17 MM, 4 UTILIZAÇÕES. AF_06/2017	m²	236,37
2.8	REATERRO MANUAL APOILOADO COM SOQUETE. AF_10/2017	m³	88,64
3	SUPERESTRUTURA		
3.1	FABRICAÇÃO DE FÔRMA PARA PILARES E ESTRUTURAS SIMILARES, EM MADEIRA SERRADA. E=25 MM. AF_12/2015	m²	213,84
3.2	ARMAÇÃO DE ESTRUTURAS DE CONCRETO ARMADO, EXCETO VIGAS, PILARES, LAJES E FUNDAÇÕES. UTILIZANDO AÇO CA-50 DE 6,3 MM - MONTAGEM. AF_12/2015	KG	10811,31
3.3	ARMADURA CA-60 FINA D=3,40 A 6,40mm	KG	2411,59
3.4	CONCRETO FCK = 20MPA, TRAÇO 1:2,7:3 (CIMENTO: AREIA MÉDIA/ BRITA 1) - PREPARO MECÂNICO COM BETONEIRA 400 L. AF_07/2016	m³	122,08
4	PAREDES E PAINEIS		

[Handwritten signature]

Este documento encontra-se registrado no Conselho Regional de Engenharia e Agronomia do Estado do Maranhão, vinculado à Certidão nº 868499/2022, em 28/06/2022 emitida

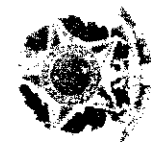

Certidão nº 868499/2022
28/06/2022 20:04

Chave de Impresão: 25106
O documento, neste ato registrado for emitido em 20/06/2022 e contém 3 folhas

ROZILENE FERREIRA
Avenida dos Holandeses, Quadra 35, Lote 8, Cahaiu, São Luis/MA
CEP: 65.060-000 Fone: (98) 2109-8300 Fax: (98) 2106-8308 E-mail: faleconos@crea-ma.org.br

[Handwritten mark]

[Handwritten signature]

[Handwritten signature]





Prefeitura Municipal de Buriticupu
Estado do Maranhão
CNPJ: 01.612.525-0001-40
Rua São Raimundo, 01 - Centro.



4.1	ALVENARIA DE VEDAÇÃO DE BLOCOS CERÂMICOS FURADOS NA HORIZONTAL DE 9X14X19CM (ESPESSURA 9CM) DE PAREDES COM ÁREA LÍQUIDA MAIOR OU IGUAL A 6M² SEM VÃOS E ARGAMASSA DE ASSENTAMENTO COM PREPARO EM BETONEIRA. AF_06/2014	m²	7774,21
4.2	CHAPISCO APLICADO EM ALVENARIA (SEM PRESENÇA DE VÃOS) E ESTRUTURAS DE CONCRETO DE FACHADA, COM COLHER DE PEDREIRO. ARGAMASSA TRAÇO 1:3 COM PREPARO EM BETONEIRA 400L. AF_06/2014	m²	15863,02
4.3	(COMPOSIÇÃO REPRESENTATIVA) DO SERVIÇO DE EMBOÇO/MASSA ÚNICA, APLICADO MANUALMENTE, TRAÇO 1:2:8, EM BETONEIRA DE 400L, PAREDES INTERNAS, COM EXECUÇÃO DE TALISCAS, EDIFICAÇÃO HABITACIONAL UNIFAMILIAR (CASAS) E EDIFICAÇÃO PÚBLICA PADRÃO. AF_12/2014	m²	2576,91
5	PINTURA		
5.1	APLICAÇÃO DE FUNDO SELADOR ACRÍLICO EM PAREDES, UMA DEMÃO. AF_06/2014	m²	14705,62
5.2	APLICAÇÃO MANUAL DE PINTURA COM TINTA LÁTEX ACRÍLICA EM PAREDES, DUAS DEMÃOS. AF_06/2014	m²	14705,62
5.3	PINTURA COM TINTA ALQUÍDICA DE ACABAMENTO (ESMALTE SINTÉTICO ACETINADO) PULVERIZADA SOBRE SUPERFÍCIES METÁLICAS (EXCETO PERFIL) EXECUTADO EM OBRA (02 DEMÃOS). AF_01/2020	m²	380,6
6	SERVIÇOS FINAIS		
6.1	EXECUÇÃO DE PASSEIO (CALÇADA) OU PISO DE CONCRETO COM CONCRETO MOLDADO IN LOCO, FEITO EM OBRA, ACABAMENTO CONVENCIONAL. ESPESSURA 10 CM, ARMADO. AF_07/2016	m²	1197,39

Este documento encontra-se registrado no Conselho Regional de Engenharia e Agronomia do Estado do Maranhão, vinculado à Certidão nº 868499/2022, em 28/06/2022, emitida em

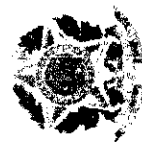

Registramos, ainda, que as prestações dos serviços acima referidos apresentaram bom desempenho operacional, tendo a empresa cumprida fielmente com suas obrigações, nada constando que a desabone técnica e comercialmente, até a presente data.

Buriticupu, em 15 de Junho de 2022.

ROZILENE FERREIRA Assinado eletronicamente
SILVA.34601392349 ROZILENE FERREIRA
Engª Rozilene Ferreira Silva
CAU CREA 6147-D/MA
Prefeitura Municipal de Buriticupu/MA

Certidão nº 868499/2022
28/06/2022, 20:05
Chave de Impressão: 25106

O documento neste ato registrado foi arquivado em 28/06/2022 e contém 3 folhas





ESTADO DO MARANHÃO
DEPARTAMENTO DE INFRA – ESTRUTURA E TRANSPORTE - DEINT



ATESTADO DE CAPACIDADE TÉCNICA

Atestamos, para os devidos fins e a quem interessar possa, que nos foram prestados com bom desempenho e nada tendo que desabone a conduta do prestador, os serviços descritos abaixo e com as seguintes características:

- Contrato nº 163/2008 –DEINT/MA;
- Endereço da obra: Vila Pereira ao Povoado São Miguel/Rosário – Ma CEP; 65000-00;
- Período de execução da obra: 15/01/2009 a 30/04/2009;
- Dados da Contratante: Departamento. Est. de Infra-Estrutura e Transporte (DEINT), CNPJ nº 08.578.592/0001-35;
- Dados da Contratada: Itacolomi Engenharia – Projetos e Execuções LTDA, Registro no Crea nº7867EMMA, Av. dos Franceses nº 200, São Luis – Ma;
- Responsável Técnico: Eng.º Civil Waldegno Salustiano de Almeida Silva Junior (registro nacional nº 1100237178);
- Descrição da Obra: Serviços Primário com Piçarra inclusive Serviços de Drenagem, com extensão de 6,15 km/ largura 5,5m – 6,85m, tudo em conformidade com as normas estabelecidas;
- Nº da ART de execução: 354725

P

W. S. A. S. J.

COMISSÃO DE LICITAÇÃO
Nº 70553 01 04
W. S. A. S. J.



ESTADO DO MARANHÃO
DEPARTAMENTO DE INFRA - ESTRUTURA E TRANSPORTE - DEINT



Por ser verdade, firmamos o presente

(Handwritten mark)

São Luis/MA, 28 de Fevereiro de 2014

(Handwritten signature)

Depart. Est. de Infra-Estrutura e Transporte (DEINT)

CNPJ Nº08.578.592/0001-35

CREDA - 000
AVENIDA...
N. 70553 - 01 - 04
Bianca

P



ESTADO DO MARANHÃO
DEPARTAMENTO DE INFRA - ESTRUTURA E TRANSPORTE - DEINT



OBRA: REVESTIMENTO PRIMARIO COM PIÇARRA INCLUSIVE SERVIÇO DE DRENAGEM
TRECHO: VILA PEREIRA - POVOADO SÃO MIGUEL/ROSARIO
EXTENSÃO: COMPRIMENTO:6,15KM /LARGURA 5,5m - 6,85m

	DESCRIÇÃO	UNIDADE	QUANTIDADE
1.	Pista de rolamento		
1.1	Reconformação de plataforma	KM	6,15
1.2	Revest. primário descontínuo	M2	38.950,00
2.	Faixa latera		
2.1	Roçagem manual	M2	25.169,00
2.2	Corte de árvores	UND	19,00
2.3	Recomposição manual de aterro	M3	5.987,00
2.4	Remoção de lixo	M3	1.745,00
2.5	Limpeza de drenagem	M	55,00
3.	Limpeza de dispositivos e serviços complementares		
3.1	Limpeza de caixa de acumulação	UND	6,00
3.2	Limpeza de Bueiros	UND	6,00
3.3	Limpeza de talwegues	M2	24.500,00
4.	Execução de drenagem e serviços complementares		
4.1	Execução de valetas não revestidas	M	2.350,00
4.2	Execução de caixas de acumulação	UND	2,00
4.3	Execução de drenos	M	95,00

OBRA MA
Nº 70553 - 01 - 04

Depart. Est. de Infra-Estrutura e Transporte (DEINT)

CNPJ Nº 08.578.592/0001-35

ALVORADA CONSTRUIR LTDA



Construção e Engenharia



[Handwritten signature]

QUALIFICAÇÃO ECONÔMICA-FINANCEIRA

[Handwritten mark]

[Handwritten mark]

[Handwritten signature]

ALVORADA CONSTRUIR LTDA

Montes Altos, 11 de Maio de 2020

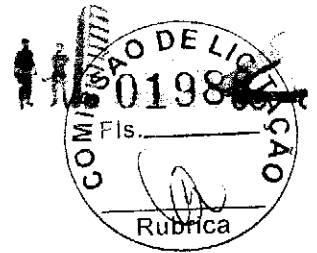

TERMO DE CONTRATO Nº 003/2020

Serventia Extrajudicial
de Ribamar Fiquene-MA

ANA GRECIA ALMEIDA RIZZO FONTANELA
NOTARIA E REGISTRADORA
CNS 14.919-5

Poder Judiciário - TJMA
Nº SELO AUTENT14819510TKNEJ04FPTJ386
Certifico e dou fé que esta fotocópia é reprodução
fiel do original, autenticando-a nos termos do art. 7º
da Lei 8935/94, RIBAMAR FIQUENE/MA, 18/08/2022
15 28 00, Alor: 13,18, Total R\$ 5,69 Emol R\$ 5,14 FERC
R\$ 0,15 FADEP R\$ 0,20 FEMP R\$ 0,20 Consulte em
<https://selo.tjma.jus.br>
Rua Liberato Rocha, nº 220, Centro, Ribamar Fiquene-MA - Cep: 65.938-000 - Fone: (99) 3518-1040



Escritura Autorizada

TERMO DE CONTRATO QUE
ENTRE SI CELEBRAM DE UM
LADO A EMPRESA ALVORADA
CONSTRUIR LTDA DE OUTRO O
ENGENHEIRO CIVIL WALDEGNO
SALUSTIANO DE ALMEIDA
SILVA JUNIOR, PARA
PRESTAÇÃO DOS SERVIÇOS
TÉCNICOS.

Pelo presente Instrumento Particular de Contrato de Prestação de Serviços Técnicos, de um lado a empresa **ALVORADA CONSTRUIR LTDA**, inscrita no CNPJ, sob o nº 05.703.869/0001-16, situada na Rua Ceará nº 65 - Vila Mariana, Ribamar Fiquene/MA, e seu representante legal o Srº **REINALDO GOMES DA SILVA**, brasileiro casado, portador do CPF nº 505.086.953-68 e RG nº 15535762000-6/GEJUSPC -MA, doravante denominado **Contratante** e do outro lado o Engenheiro Civil **WALDEGNO SALUSTIANO DE ALMEIDA SILVA JUNIOR**, crea nº 1100237178 brasileiro casado residente a Quadra X, casa 18, Ipase São Luis/MA, aqui denominado **Contratado**, conforme as cláusulas e condições abaixo.

CLÁUSULA PRIMEIRA - Pelo presente instrumento, a **CONTRATADA** obriga-se a prestação de Serviços Técnicos como Responsável Técnico pela Pessoa Jurídica, conforme suas atribuições.

CLÁUSULA SEGUNDA - O valor deste contrato e de 6 (seis) salário Mínimos mensais para uma carga horária de 2 (duas) horas diárias, totalizando 10 (dez) horas semanais.

CLÁUSULA TERCEIRA - A duração deste Contrato e por tempo indeterminado, podendo ser rescindido por qualquer uma das partes com 30 dias de antecedência.

CLÁUSULA QUARTA - Fica eleito o foro da Comarca de Montes Altos, Estado do Maranhão, para dirimir quaisquer dúvidas oriundas do presente instrumento.

ALVORADA CONSTRUIR LTDA



OFÍCIO ÚNICO DE
RIBAMAR FIQUENE-MA

E, para a firmeza do que foi pactuado, firmam este instrumento contratual em 3 (três) vias de igual teor e um efeito na presença das testemunhas abaixo assinado.

Serventia Extrajudicial
de Ribamar Fiquene-MA

ANA GRÉCIA ALMEIDA RIZZO FONTANELA
NOTÁRIA E REGISTRADORA
CNS 14.919-5

Poder Judiciário - TJMA
Nº SELO AUTENT 149195RHUNITUYCAKSMV39
Certifico e dou fé que esta fotocópia é reprodução fiel do original, autenticando-a nos termos do art. 7º da Lei 8936/94, RIBAMAR FIQUENE/MA, 18/08/2022 16:28:00. Ato: 13,18, Total R\$ 5,69 Emol R\$ 5,14 FERC R\$ 0,15 FADEP R\$ 0,20 FEMP R\$ 0,20 Consulte em <https://selo.tj.ma.us.br>



[Handwritten Signature]
Escritório Advogado

Ribamar Fiquene, 18 de Junho de 2020

Rua Liberato Rocha, nº 220, Centro, Ribamar Fiquene-MA - Cep: 65.938-000 - Fone: (99) 3586-1000

Alvorada Construir Ltda
CONTATANTE

[Handwritten Signature]
Waldegno Salustiano de Almeida Silva JUNIOR
CONTRATADO

Testemunhas:

1) _____
Nome:
CPF:

2) _____
Nome:
CPF: *[Handwritten Signature]*



Certidão de Acervo Técnico - CAT
Resolução Nº 1025 de 30 de Outubro de 2009
Resolução Nº 218 de 29 de Junho de 1973

CREA-MA

CAT COM REGISTRO DE ATESTADO
869881/2022
Atividade concluída



Conselho Regional de Engenharia e Agronomia do Estado do Maranhão

CERTIFICAMOS, em cumprimento ao disposto na Resolução nº 1.025, de 30 de outubro de 2009, do Confea, que consta dos assentamentos deste Conselho Regional de Engenharia e Agronomia do Estado do Maranhão - Crea-MA, o Acervo Técnico do profissional **WALDEGNO SALUSTIANO DE ALMEIDA SILVA JUNIOR** referente à(s) Anotação(ões) de Responsabilidade Técnica - ART abaixo discriminada(s):

Profissional: **WALDEGNO SALUSTIANO DE ALMEIDA SILVA JUNIOR**
Registro: **1100237178MA** RNP: **1100237178**
Título profissional: ENGENHEIRO CIVIL

Número da ART: **MA20190283943** Tipo de ART: **OBRA / SERVIÇO** Registrada em: **11/09/2019** Baixada em: **12/06/2022**
Forma de registro: **INICIAL** Participação técnica: **INDIVIDUAL**
Empresa contratada: **ALVORADA CONSTRUIR LTDA**

Contratante: **PREFEITURA MUNICIPAL DE BOM JESUS DAS SELVAS** CPF/CNPJ: **01.612.668/0001-52**
Endereço do contratante: **PRAÇA PRAÇA MUNICIPAL** Nº: **S/Nº**
Complemento: **PRAÇA MUNICIPAL** Bairro: **CENTRO**
Cidade: **BOM JESUS DAS SELVAS** UF: **MA** CEP: **65395000**
Contrato: **0327/2019** Celebrado em: **05/09/2019**
Valor do contrato: **R\$ 379.648,28** Tipo de contratante: **Pessoa Jurídica de Direito Público**
Ação institucional: **Outros**
Endereço da obra/serviço: **POVOADO POVOADO ÁGUA AMARELA II** Nº: **S/Nº**
Complemento: **POVOADO ÁGUA AMARELA II** Bairro: **POVOADO ÁGUA AMARELA II**
Cidade: **BOM JESUS DAS SELVAS** UF: **MA** CEP: **65395000**
Data de início: **13/09/2019** Conclusão efetiva: **16/01/2020**
Finalidade: **Esportivo**
Proprietário: **PREFEITURA MUNICIPAL DE BOM JESUS DAS SELVAS** CPF/CNPJ: **01.612.668/0001-52**

Atividade Técnica: **1 - ATUACAO #A0123 - EDIFICIOS ESPECIFICOS - GINASIO DE ESPORTES 53 - EXECUCAO 900,00 metro quadrado;**

Observações

ART DESTINADA A EXECUÇÃO DOS SERVIÇOS REMANESCENTE DA CONSTRUÇÃO DE UMA QUADRA ESCOLAR GOBERTA PROJETO PADRÃO FNDE/MEC, COM MOTIVAÇÃO NA TOMADA DE PREÇOS Nº011/2019 - CPL E SEUS ANEXOS E DE ACORDO COM O CONTRATO DE PRESTAÇÃO DE SERVIÇOS Nº 0327/2019

Informações Complementares

CERTIFICAMOS, finalmente, que se encontra vinculado à presente Certidão de Acervo Técnico - CAT, o atestado contendo 9 folha(s), expedido pelo contratante da obra/serviço, a quem cabe a responsabilidade pela veracidade e exatidão das informações nele constantes.

Certidão de Acervo Técnico nº 869881/2022
20/07/2022, 09:01
b46Dw

A Certidão de Acervo Técnico (CAT) à qual o atestado está vinculado constituirá prova da capacidade técnico-profissional da pessoa jurídica somente se o responsável técnico indicado estiver ou venha a ser integrado ao seu quadro técnico por meio de declaração entregue no momento da habilitação ou da entrega das propostas.

Certificamos que se encontra vinculado à presente CAT o atestado apresentado em cumprimento à Lei nº 8.666/93, expedido pela pessoa jurídica contratante, a quem cabe a responsabilidade pela veracidade e exatidão das informações nele constantes. É de responsabilidade deste Conselho a verificação da atividade profissional em conformidade com a Lei nº 5.194/66 e Resoluções do Conselho Federal de Engenharia e Agronomia - CONFEA.

Esta certidão perderá a validade, caso ocorra qualquer alteração posterior dos elementos cadastrais nela contidos.

Fica(m) Excluído(s), no entanto, o(s) serviço(s) cujas atribuições não competem ao(s) profissional(is) em questão.

A autenticidade desta Certidão pode ser verificada em: <https://crea-ma.sitac.com.br/publico/>, com a chave: b46Dw





ESTADO DO MARANHÃO
PREFEITURA MUNICIPAL DE BOM JESUS DAS SELVAS
CNPJ – 01.612.668/0001-52

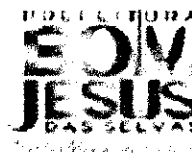

ATESTADO DE CAPACIDADE TÉCNICA

Atestamos, a pedido da interessada e para fins de prova, aptidão de desempenho e atestado de execução, que a empresa **ALVORADA CONSTRUIR LTDA**, inscrita no CNPJ sob o nº **05.703.869/0001-16**, sediado na **Rua Ceará, nº65, Vila Mariana – CEP: 65.938-000**, na cidade de **Ribamar Fiquene - MA**, Estado do Maranhão, prestou serviços a **Prefeitura Municipal do Bom Jesus das Selvas**, através do , CNPJ nº **01. 612.668/0001-52**, de execução dos serviços remanescentes da Construção de **Quadra Escolar Coberta com Vestiário**, pertencente a **Escola Municipal Bom Jesus das Selvas IV**, situada no **Povoado Água Amarela II**, no município de Bom Jesus das Selvas/MA de **13/09/2019 a 16/01/2020**, o valor do contrato **R\$ 379.648,28** (Trezentos e setenta e nove mil, trezentos e seiscentos e quarenta e oito centavos), conforme as especificações descritas no instrumento de Edital **TOMADA DE PREÇOS Nº 011/2019** e **Processo administrativo nº 0327.04.3/2019**, abaixo caracterizada, cumprindo satisfatoriamente o contrato celebrado entre as partes.

DADOS GERAIS DA EXECUÇÃO DOS SERVIÇOS:

➤ DADOS DA LICITAÇÃO E CONTRATAÇÃO:

1. TOMADA DE PREÇOS nº **011/2019**
2. Processo Administrativo nº: **0327.04.3/2019**
3. Contrato nº: **0327/2019**
4. Endereço da obra: **POVOADO - Povoado Água Amarela II, no Município de Bom Jesus das Selvas -MA**

➤ DADOS DAS ART'S:

1. ART de execução nº: **MA20190283943**
2. ART de fiscalização nº: **MA20190284472**

Este documento encontra-se registrado no Conselho Regional de Engenharia e Agronomia do Estado do Maranhão, vinculado à Certidão nº 869881/2022, em 20/07/2022 emitida

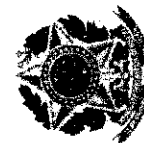

Certidão nº 869881/2022
20/07/2022, 10:28

Chave de Impressão: b46Dw

O documento neste ato registrado foi emitido em 13/07/2022 e contém 9 folhas





ESTADO DO MARANHÃO
PREFEITURA MUNICIPAL DE BOM JESUS DAS SELVAS
CNPJ – 01.612.668/0001-52

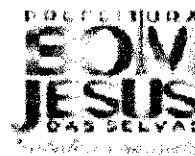

➤ **DADOS DO RESPONSÁVEL TÉCNICO:**

Nome: **WALDEGNO SALUSTIANO DE ALMEIDA SILVA JUNIOR**

Título: **ENGENHEIRO CIVIL**

RNP/Registro/Visto: **110023717-8/ 1100237178MA**

PRESTOU SERVIÇOS DE:

01	Serviços preliminares		
1.1	Barracao para deposito em tabuas de madeira. cobertura em fibrocimento 4 mm. incluso piso argamassa traço 1:6 (cimento e areia)	M2	12,00
1.2	Placa de obra em chapa de aço galvanizado	M2	3,00
1.3	Locacao convencional de obra. através de gabarito de tabuas corridas p ontaletadas, sem reaproveitamento	M2	861,56
1.4	Instalações provisórias de esgoto	UND	1,00
1.5	Instalação provisória de água	UND	1,00
1.6	Instal/ligacao provisoria eletrica baixa tensao p/cant obra obra.m³-chave 100a carga 3kwh 20cv excl form medidor	UND	1,00
02	Movimento de terra		
2.1	Escavacao manual de vala em material de 1a categoria ate 1.5m excluindo esgotamento / escoramento	M3	54,00
2.2	Aterro apiloado(manual) em camadas de 20 cm com material de empréstimo	M2	295,00
2.3	Reaterro apiloado (manual) de valas. com material reaproveitado. em ca madas de até 20 cm	M3	37,40
2.4	Carga manual de entulho em caminhao basculante 6 m³	M3	15,00
2.5	Transporte de material - bota-fora. d.m.t = 10,0 km	M3	15,00
03	INFRA-ESTRUTURA		
3.1	SAPATAS		
3.1.1	Lastro de concreto traço 1:4:8. espessura 5cm. preparo mecanico	M2	15,00
3.1.2	Concreto armado. fck = 18,0mpa - preparo com betoneira incluido lancamento)	M2	26,60
3.1.3	Forma madeira comp resinada 12mm p/estrutura reaprov 5 vezes - corte/ montagem/escoramento/desforma	M3	6,30
3.2	BALDRAME		
3.2.1	Forma madeira comp resinada 12mm p/estrutura reaprov 5 vezes - corte/ montagem/escoramento/desforma	M2	260,60
3.2.2	Concreto armado. fck = 18,0mpa - preparo com b etoneira inclui lancamento	M3	34,30
3.2.3	Impermeabilizacao com tinta betuminosa em fundacoes. baldrame e muros de arrimo. duas demaos	M2	72,00
04	SUPER ESTRUTURA		
4.1	PILARES		

Este documento encontra-se registrado no Conselho Regional de Engenharia e Agronomia do Estado do Maranhão, vinculado à Certidão nº 869881/2022, em 20/07/2022, emitida em



Certidão nº 869881/2022
20/07/2022, 10:28

Chave de impressão: b46Dw

O documento neste ato registrado foi emitido em 13/07/2022 e contém 9 folhas

ROZILENE FERREIRA
SILVA:34601392349

Assinado de forma digital por
ROZILENE FERREIRA
SILVA:34601392349
Dados: 2022.07.10 22:27:31 -03'00'





ESTADO DO MARANHÃO
PREFEITURA MUNICIPAL DE BOM JESUS DAS SELVAS
CNPJ - 01.612.668/0001-52

INDICADORA
BOM JESUS
DAS SELVAS



4.1.1	Forma madeira comp resinada 12mm p/estrutura reaprov 5 vezes - corte/montagem/escoramento/desforma	M2	185,50
4.1.2	Concreto armado. fck = 18.0mpa - preparo com betoneira inclui lancamento	M3	18,00
4.2	VIGAS		
4.2.1	Forma madeira comp resinada 12mm p/estrutura reaprov 5 vezes - corte/montagem/escoramento/desforma	M2	110,00
4.2.2	Concreto armado. fck = 18.0mpa - preparo com betoneira incluida lancamento	M3	7,50
4.3	LAJE PREMOIDADA		
4.3.1	Laje pre-mold beta 11 p/1kn/m² vaos 4.40m/incl vigotas tijolos armadu- ra negativa capeamento 3cm concreto 15mpa escoramento material e mao de obra	M2	88,60
05	PAREDES E PAINÉIS		
5.1	Alvenaria em tijolo ceramico furado 10x15x20cm. 1/2 vez. assentado em argamassa traco 1:4 (cimento e areia)	M2	331,00
5.2	Alvenaria em tijolo ceramico furado 10x20x20cm. 1 vez. assentado em argamassa traco 1:4 (cimento e areia)	M2	183,00
5.3	Alvenaria de tijolo macio aparente 5.5x11x23cm a chato (espessura 11c)	M2	28,00
5.4	Cobogo de concreto (elemento vazado). 7x50x50cm. assentado com argamas sa traco 1:4 (cimento e areia)	M2	6,00
5.5	Cobogo de concreto (elemento vazado). 5x50x50cm. assentado com argamas sa de cimento e areia com aco ca-25	M2	148,10
06	COBERTURA		
6.1	Estrutura metalica em tesouras. vao 25m	M2	1114,00
6.2	Cobertura com telha chapa aço zincado, ondulada, esp=0,5mm	M2	1114,00
07	ESQUADRIAS		
7.1	Porta de madeira almofadada semi-oca 1a 0.80x2.10. incluso aduela. ali zar. dobradica e fechadura externa padrao popular	M2	2,00
7.2	Porta de madeira compensada lisa para cera/verniz. 0.90x2.10m. incluso aduela 1a. alizar 1a e dobradica com anel	UND	1,00
7.3	Porta de madeira para banheiro em compensado com laminado texturizado 0.60x1.60m. incluso marco.dobradicas e tarjeta tipo livre/ocupado	UND	4,00
7.4	Porta de madeira para banheiro em compensado com laminado texturizado 0.80x1.60m. incluso marco. Dobradicas e tarjeta tipo livre/ocupado	UND	2,00
08	REVESTIMENTOS		
8.1	MADEIRA		
8.1.1	Chapisco em tetos traco 1:3 (cimento e areia). espessura 0.5cm. prepar o mecanico	M2	960,10
8.1.2	Emboco traco 1:7 (cimento e areia). espessura 1.5cm. preparo manual	M2	409,10
8.1.3	Reboco com argamassa pre-fabricada. espessura 0.5cm. preparo mecanico	M2	551,00

Este documento encontra-se registrado no Conselho Regional de Engenharia e Agronomia do Estado do Maranhão, vinculado à Certidão nº 869881/2022, em 20/07/2022 emitida



Certidão nº 869881/2022
20/07/2022, 10:28
Chave de Impressão: b46Dw

O documento neste ato registrado foi emitido em 13/07/2022 e contém 9 folhas

ROZILENE FERREIRA
SILVA:34601392349

Acedido de forma digital por
ROZILENE FERREIRA
SILVA:34601392349
Dados: 2022.07.10 22:27:52 -03'W

Conselho Regional de Engenharia e Agronomia do Estado do Maranhão

Avenida dos Holandeses, Quadra 35, Lote 8, Calhau, São Luis/MA

Tel: + 55 (98) 2106-8300 Fax: + 55 (98) 2106-8300 E-mail: faleconosco@creama.org.br

CREA-MA
Conselho Regional de Engenharia e Agronomia do Estado do Maranhão



Impresso em: 20/07/2022, às 10:28.

25



ESTADO DO MARANHÃO
PREFEITURA MUNICIPAL DE BOM JESUS DAS SELVAS
CNPJ - 01.612.668/0001-52

PREFEITURA
BOM JESUS
DAS SELVAS



8.1.4	Cerâmica esmaltada em paredes 1a. pei=4. 20x20cm. padrão medio. fixada com argamassa colante e rejuntamento com cimento branco	M2	328.00
8.1.5	Revestimento ceramico de paredes PEI - IV ceramica 10 x 10 - incl. rejunte	M2	81.10
09	PISOS		
9.1	Lastro de brita apiloada (esp=6cm)	M2	633.20
9.2	Piso em concreto armado impermeabilizado com juntas de dilatação com espaçamento de 10cm	M2	633.20
9.3	Piso em concreto simples desempenado (esp.=5cm) . inclusive contrapiso	M2	195.40
9.4	Junta de retração, serrada com disco diamantado, para pavimentos em placa de concreto, profund.= 5cm, inclusive preenchimento com masticue	M	627.05
9.5	Piso cerâmico esmaltado PEI -V - 33x33cm-incl. rejunt conforme projeto	M2	62,50
10	PINTURA		
10.1	Fundo selador pva ambientes internos. uma demao	M2	847.20
10.2	Demarcacao com tinta acrilica para pisos de faixas em quadra poliespor tiva	M	360.00
10.3	Pintura esmalte 2 demaos c/1 demao zarcao p/esquadria ferro	M2	1114.00
10.4	Pintura em primer epoxi em estrutura de aco carbono aplicado a revolve r. uma demao. espessura 25micra	M2	1114.00
10.5	Pintura latex acrilica ambientes internos/externos. duas demaos	M2	847.20
10.6	Pintura com tinta acrilica para pisos em quadras poliesportivas	M2	480.00
10.7	Emassamento com massa acrilica para ambientes internos/externos. duas demaos	M2	88.60
10.8	Pintura em tinta pva latex (02 demãos), inclusive emassamento	M2	476.00
11	INSTALAÇÕES HIDRÁULICAS		
11.1	Adaptador pvc soldavel com flanges e anel para caixa d'agua 20mmx 1/2" - fornecimento e instalacao	UND	4,00
11.2	Adaptador pvc soldavel com flanges e anel para caixa d'agua 25mmx 3/4" - fornecimento e instalacao	UND	12,00
11.3	Adaptador pvc soldavel com flanges e anel para caixa d'agua 32mmx 1" - fornecimento e instalacao	UND	4,00
11.4	Adaptador pvc soldavel com flanges e anel para caixa d'agua 50mmx 1. 1/2 " - fornecimento e instalacao	UND	4,00
11.5	Bucha de redução de polipropileno verde para água quente, Ø 50 x 40 mm	UND	2,00
11.6	Bucha de redução de polipropileno verde para água quente, Ø 40 x 25 mm	UND	2,00
11.7	Caixa d'água em fibra de vidro - cap. 3.000 litros	UND	1,00
11.8	Engate flexível plástico	UND	10,00
11.9	Adaptador pvc soldavel com flanges e anel para caixa d'agua 25mmx 3/4" - fornecimento e instalacao	UND	3,00

Este documento encontra-se registrado no Conselho Regional de Engenharia e Agronomia do Estado do Maranhão, vinculado à Certidão nº 869881/2022, em 20/07/2022 emitida



Certidão nº 869881/2022
20/07/2022, 10:28

Chave de Impressão: b46Dw

O documento neste ato registrado foi emitido em 13/07/2022 e contém 9 folhas

ROZILENE FERREIRA Assinatura de forma digital por
SILVA:34601392349
Dados: 2022.07.10 22:28:10 -43 00'

Com P

[Handwritten mark]

Conselho Regional de Engenharia e Agronomia do Estado do Maranhão

Avenida dos Holandeses, Quadra 35, Lote 8, Calhau, São Luís/MA

Tel: + 55 (98) 2106-8300 Fax: + 55 (98) 2106-8300 E-mail: faleconosco@creama.org.br



Conselho Regional de Engenharia e Agronomia do Estado do Maranhão

Impresso em: 20/07/2022, às 10:28.





ESTADO DO MARANHÃO
PREFEITURA MUNICIPAL DE BOM JESUS DAS SELVAS
CNPJ - 01.612.668/0001-52

BOM JESUS
PREFEITURA MUNICIPAL



11.10	Adaptador pvc soldavel com flanges e anel para caixa d'agua 50mmx1.1/2" - fornecimento e instalacao	UND	2,00
11.11	Joelho pvc soldavel 90° agua fria 25mm - fornecimento e instalacao	UND	11,00
11.12	Joelho pvc soldavel 90° agua fria 32mm - fornecimento e instalacao	UND	6,00
11.13	Joelho pvc soldavel 90° agua fria 50mm - fornecimento e instalacao	UND	8,00
11.14	Joelho pvc soldavel 90° agua fria 20mm - fornecimento e instalacao	UND	2,00
11.15	Joelho reducao pvc soldavel 90° agua fria 32x25mm - fornecimento e instalacao	UND	4,00
11.16	Joelho pvc soldavel com rosca 90° agua fria 25mmx1/2" - fornecimento e instalacao	UND	16,00
11.17	Luva reducao soldavel 40mm - 32mm	UND	4,00
11.18	Luva reducao soldavel 50mm - 20mm	UND	2,00
11.19	Luva pvc soldavel agua fria 32mm - fornecimento e instalacao	UND	4,00
11.20	Luva pvc rosqueavel agua fria 3/4" - fornecimento e instalacao	UND	8,00
11.21	Registro gaveta 1" com canopla acabamento cromado simples - fornecimento e instalacao	UND	2,00
11.22	Registro gaveta 1.1/2" com canopla acabamento cromado simples - fornecimento e instalacao	UND	2,00
11.23	Registro gaveta 1/2" com canopla acabamento cromado simples - fornecimento e instalacao	UND	2,00
11.24	Registro gaveta 3/4" com canopla acabamento cromado simples - fornecimento e instalacao	UND	2,00
11.25	Registro pressao 3/4" com canopla acabamento cromado simples - fornecimento e instalacao	UND	8,00
11.26	Te de pvc soldavel agua fria 25mm - fornecimento e instalacao	UND	5,00
11.27	Te de pvc soldavel agua fria 40mm - fornecimento e instalacao	UND	8,00
11.28	Te de pvc soldavel agua fria 50mm - fornecimento e instalacao	UND	4,00
11.29	Te reducao pvc soldavel agua fria 32x25mm - fornecimento e instalacao	UND	4,00
11.30	Te reducao pvc soldavel agua fria 50x40mm - fornecimento e instalacao	UND	2,00
11.31	Torneira cromada 1/2" ou 3/4" de bancada para lavatorio, padrao popular com engate flexivel e metal cromado 1/2"x30cm- fornecimento e instalacao	UND	8,00
11.32	Torneira de boia vazao total 3/4" com balao plastico - fornecimento e instalacao	UND	1,00
11.33	Tubo pvc soldavel agua fria dn 25mm. inclusive conexoes - fornecimento e instalacao	UND	27,00
11.34	Tubo pvc soldavel agua fria dn 25mm. inclusive conexoes - fornecimento e instalacao	UND	38,00

[Handwritten signature]

Este documento encontra-se registrado no Conselho Regional de Engenharia e Agronomia do Estado do Maranhão, vinculado à Certidão nº 869881/2022, em 20/07/2022
em
emitida



Certidão nº 869881/2022
20/07/2022, 10:28

Chave de Impressão: b46Dw

O documento neste ato registrado foi emitido em 13/07/2022 e contém 9 folhas

Assinado de forma digital por
ROZILENE FERREIRA
SILVA:34601392349
Dados: 2022.07.10 22:28:28 -07'00'

[Handwritten signature]

[Handwritten signature]

[Handwritten signature]

Conselho Regional de Engenharia e Agronomia do Estado do Maranhão
Avenida dos Holandeses, Quadra 35, Lote 8, Calhau, São Luis/MA
Tel: + 55 (98) 2106-8300 Fax: + 55 (98) 2106-8300 E-mail: faleconosco@creama.org.br

CREA-MA
Conselho Regional de Engenharia e Agronomia do Estado do Maranhão



Impresso em: 20/07/2022, às 10:28.

47



ESTADO DO MARANHÃO
PREFEITURA MUNICIPAL DE BOM JESUS DAS SELVAS
CNPJ - 01.612.668/0001-52

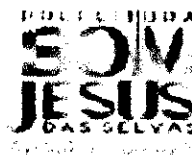

Este documento encontra-se registrado no Conselho Regional de Engenharia e Agronomia do Estado do Maranhão, vinculado à Certidão nº 869881/2022, em 20/07/2022 emitida em



O documento neste ato registrado foi emitido em 13/07/2022 e contém 9 folhas

Certidão nº 869881/2022
20/07/2022, 10:28

Chave de Impressão: b46Dw

11.35	Tubo pvc soldavel agua fria dn 32mm. inclusive conexoes - fornecimento e instalacao	UND	28,00
11.36	Tubo pvc soldavel agua fria dn 40mm. inclusive conexoes - fornecimento e instalacao	UND	14,00
11.37	Tubo pvc soldavel agua fria dn 50mm. inclusive conexoes - fornecimento e instalacao	UND	36,00
11.38	União soldável - 20 mm	UND	6,00
11.39	União soldável - 50 mm	UND	2,00
11.40	Vaso sanitario com caixa de descarga acoplada - louca branca	UND	2,00
11.41	Vaso sanitario. assento plastico. caixa de descarga pvc de sobrepor. engate plastico. tubo de descida e bolsa de borracha	UND	4,00
12	INSTALAÇÕES SANITÁRIAS		
12.1	Bucha de redução longa 50 mm - 40 mm	UND	5,00
12.2	Caixa de areia 60x60x60cm em alvenaria - execução	UND	4,00
12.3	Caixa sifonada em pvc 100x100x50mm simples - fornecimento e instalação	UND	6,00
12.4	Caixa sifonada pvc 150x150x50mm com greiha redonda branca - fornecimento e instalação	UND	4,00
12.5	Curva pvc curta 90° esgoto 40mm - fornecimento e instalação	UND	14,00
12.6	Fossa septica em alvenaria de tijolo ceramico macico dimensoes externa s 1.90x1.10x1.40m. 1.500 litros. revestida internamente com barra lisa . com tampa em concreto armado com espessura 8cm	UND	1,00
12.7	Joelho pvc 45° esgoto 40mm - fornecimento e instalacao	UND	3,00
12.8	Joelho pvc 45° esgoto 50mm - fornecimento e instalacao	UND	6,00
12.9	Joelho pvc 90° esgoto 100mm - fornecimento e instalacao	UND	7,00
12.10	Joelho pvc 45° esgoto 40mm - fornecimento e instalacao	UND	10,00
12.11	Juncao pvc esgoto 100x100mm - fornecimento e instalacao	UND	5,00
12.12	Juncao pvc esgoto 100x50mm - fornecimento e instalacao	UND	6,00
12.13	Juncao pvc esgoto 50x50mm - fornecimento e instalacao	UND	8,00
12.14	Sifao plastico para lavatorio ou pia tipo copo 1" - fornecimento e instalacao	UND	9,00
12.15	Sumidouro em alvenaria de tijolo ceramico macico diametro 1.40m e altura 5.00m. com tampa em concreto armado diametro 1.60m e espessura 10cm	UND	1,00
12.16	Te sanitario 100x50mm. com anéis - fornecimento e instalacao	UND	1,00
12.17	Tubo pvc esgoto predial dn 50mm. inclusive conexoes - fornecimento e instalacao	M	3,00
12.18	Tubo pvc esgoto serie r dn 100mm - fornecimento e instalacao	M	35,00
12.19	Tubo pvc esgoto js predial dn 40mm. inclusive conexoes - fornecimento e instalacao	M	20,00
12.20	Tubo pvc esgoto predial dn 50mm, inclusive conexoes - fornecimento	M	17,00

ROZILENE FERREIRA
SILVA:34601392349
Assinado de forma digital por ROZILENE FERREIRA
SILVA:34601392349
Dados: 2022.07.10 22:28:46 -03'00'

P

Handwritten signature





ESTADO DO MARANHÃO
PREFEITURA MUNICIPAL DE BOM JESUS DAS SELVAS
CNPJ - 01.612.668/0001-52

PREFEITURA
BOM JESUS
DAS SELVAS

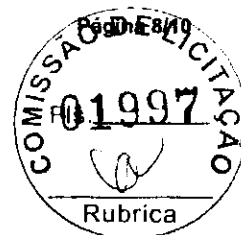

12.21	Valvula em plastico cromado 1" para lavatorio - fornecimento e instalacao	UND	9,00
13	DRENAGEM PLUVIAL		
13.1	Calha em chapa de aco galvanizado n.24. desenvolvimento 33cm	M	72,00
13.2	Tubo pvc esgoto serie r dn 150mm - fornecimento e instalacao	M	20,00
13.3	Joelho pvc 90° esgoto 100mm - fornecimento e instalacao	M	4,00
13.4	Ralo seco de pvc 100x100mm simples - fornecimento e instalacao	M	4,00
13.5	Canaleta em alvenaria com tijolo de 1/2 vez. dimensoes 30x15cm (1xa)	M	72,00
14	INSTALAÇÕES ELÉTRICAS 127/220		
14.1	Condutete 3/4" em liga de aluminio fundido tipo "I" - fornecimento e instalacao	UND	5,00
14.2	Condutete 3/4" em liga de aluminio fundido tipo "II" - fornecimento e instalacao	UND	5,00
14.3	Condutete 3/4" em liga de aluminio fundido tipo "I" - fornecimento e instalacao	UND	4,00
14.4	Condutete 3/4" em liga de aluminio fundido tipo "X" - fornecimento e instalacao	UND	1,00
14.5	Caixa de pvc 4x2", inclusive espelho	UND	16,00
14.6	Caixa de passagem pvc 3" octogonal	UND	7,00
14.7	Forn/instal fio isolado pvc 750v 2.5mm ²	M	190,00
14.8	Forn/instal fio isolado pvc 750v 4mm ²	M	820,00
14.9	Fio c/isolamento termoplastico antichama na bitola de 16mm ² com prepar	M	14,00
14.10	Condutor de cobre unipolar, isolamento em pvc/90°C, camada de proteção em pvc, não propagador de chamas, classe de tensão 1000v, encordoamento classe 5, flexível, com seção 35 mm ²	M	41,00
14.11	Tomada dupla de embutir 2x2p+t 10a/250v c/ placa, tipo silenteque pial	UND	2,00
14.12	Tomada 2p + t para piso, 10 a, completa	UND	1,00
14.13	Interruptor simples - 1 tecla - fornecimento e instalacao	UND	7,00
14.14	Disjuntor termomagnético monopolar padrao nema (americano) 10 a 30a 24 0v. fornecimento e instalacao	UND	5,00
14.15	Disjuntor termomagnético Binopolar 20a, padrao DIN (linha branca)	UND	5,00
14.16	Disjuntor termomagnético monopolar padrao nema (americano) 10 a 30a 24 0v. fornecimento e instalacao	UND	8,00
14.17	Disjuntor termomagnético tripolar padrao nema (americano) 125 a 150a 2 40v. fornecimento e instalacao	UND	2,00
14.18	Disjuntor termomagnético tripolar em caixa moldada 175 a 225a 240v. fornecimento e instalacao	UND	1,00
14.19	Dispositivo residual diferencial - dr 125a in 30 ma	UND	1,00
14.20	Quadro de distribuicao de energia sem porta. 4 circuitos. inclusive a cessorios	UND	1,00

Este documento encontra-se registrado no Conselho Regional de Engenharia e Agronomia do Estado do Maranhão, vinculado à Certidão nº 869881/2022, em 20/07/2022
em
emitida



Certidão nº 869881/2022
20/07/2022, 10:28

Chave de impressão: b46Dw

O documento neste ato registrado foi emitido em 13/07/2022 e contém 9 folhas

ROZILENE FERREIRA
SILVA:34601392349

Assinado de forma digital por
ROZILENE FERREIRA
SILVA:34601392349
Dados: 2022.07.10 22:29:10 -03'00'

Can *P*

Q

Conselho Regional de Engenharia e Agronomia do Estado do Maranhão

Avenida dos Holandeses, Quadra 35, Lote 8. Calhau, São Luis/MA

Tel: + 55 (98) 2106-8300 Fax: + 55 (98) 2106-8300 E-mail: faleconosco@creama.org.br



Conselho Regional de Engenharia e Agronomia do Estado do Maranhão



Impresso em: 20/07/2022, às 10:28.



ESTADO DO MARANHÃO
PREFEITURA MUNICIPAL DE BOM JESUS DAS SELVAS
CNPJ - 01.612.668/0001-52

PREFEITURA
BOM JESUS
DAS SELVAS



14.21	Quadro de distribuição de energia em chapa metálica, de embutir, sem porta, para 12 disjuntores termomagnéticos monopolares, sem dispositivo para chave geral, sem barramentos fases e com barramento	UND	1,00
14.22	Eletroduto de pvc rígido roscável, 1", inclusive curvas	M	22,00
14.23	Eletroduto de pvc rígido roscável 20 mm (3/4") fornecimento e instalação	M	32,00
14.24	Eletroduto de pvc rígido roscável 40mm (1 1/2"). fornecimento e instalação	M	22,00
14.25	Eletroduto de aço galvanizado eletrolítico tipo leve 3/4", inclusive conexões - fornecimento e instalação	M	86,00
14.26	Eletroduto de aço galvanizado eletrolítico tipo leve 1", inclusive conexões - fornecimento e instalação	M	17,00
14.27	Eletroduto de aço galvanizado eletrolítico tipo semipesado 1 1/2", inclusive conexões - fornecimento e instalação	M	34,00
14.28	Luminária tipo calha, de sobrepor, com reator de partida rápida e lâmpada fluorescente 2x40w, completa, fornecimento e instalação	UND	6,00
14.29	Luminária tipo calha, de sobrepor, com reator de partida rápida e lâmpada fluorescente 1x40w, completa, fornecimento e instalação	UND	1,00
14.30	Refletor retangular fechado com lâmpada vapor metálico 400 w	UND	15,00
15	SISTEMA DE PROTEÇÃO CONTRA DESCARGAS ATMOSFÉRICAS (SPDA)		
15.1	Caixa de areia 40x40x40cm com tampa de ferro fundido	UND	5,00
15.2	conector de bronze para arte 5/8"	UND	12,00
15.3	Cordoalha de cobre nu, inclusive isoladores - 35,00 mm ² - fornecimento e instalação	M	24,00
15.4	Haste copperweld 5/8" x 3,0m com conector	UND	5,00
15.5	Tubo pvc 40 mm	UND	18,00
15.6	Terminal ou conector de pressão - para cabo 35mm ² - fornecimento e instalação	UND	5,00
16	SERVIÇOS DIVERSOS		
16.1	Alambrado para quadra poliesportiva, estruturada em tubo de aço galv. c/costura din 2440, diâmetro 2", e tela em arame galvanizado 14 bwg, malha quadrada com abertura de 2"	M2	147,00
16.2	Portão em tubo de ferro galvanizado 2" e tela de arame galvanizado fio 12 BWG, malha em 2" revestida PVC incl. dobradiças e fechadura	UND	4,00
16.3	Bancada em granito cinza andorinha para lavatório com testeira ep. 2cm largura 50cm conforme projeto	M	4,80
16.4	Banco de concreto aparente larg=45cm e 10cm espessura sobre dois apoi-	M	4,80
16.5	Barra de apoio para deficiente em ferro galvanizado de 1 1/2", l = 140cm (lavatório), inclusive parafusos de fixação e pintura	UND	2,00
16.6	Barra de apoio para deficiente em ferro galvanizado de 1 1/2", l = 80cm (bacia sanitária e mictório), inclusive parafusos de fixação e pintura	UND	8,00
16.7	Espelho cristal espessura 4mm, com moldura em alumínio e compensado 6mm plastificado colado	M2	4,50

Este documento encontra-se registrado no Conselho Regional de Engenharia e Agronomia do Estado do Maranhão, vinculado à Certidão nº 869881/2022, em 20/07/2022, emitida



Certidão nº 869881/2022
20/07/2022, 10:28

Chave de Impressão: b46Dw

O documento neste ato registrado foi emitido em 13/07/2022 e contém 9 folhas

ROZILENE FERREIRA
SILVA:34601392349

Assinado de forma digital por
ROZILENE FERREIRA
SILVA:34601392349
Dados: 2022.07.10 22:29:29 -03:00





ESTADO DO MARANHÃO
 PREFEITURA MUNICIPAL DE BOM JESUS DAS SELVAS
 CNPJ – 01.612.668/0001-52

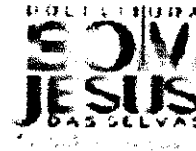

16.8	Estrutura metálica com tabela de basquete	Coj	1,00
16.9	Conjunto de traves para futsal pintadas, incluso rede	Coj	1,00
16.10	Estrutura metálica p/ rede de voley	Coj	1,00
16.11	Soleira de marmorite pre-moldada, largura 15cm, assentada com argamassa de cimento e areia	M	2,90
16.12	Limpeza geral de quadra poliesportiva	M2	861,56

Registramos, ainda, os serviços acima referidos foram realizados em conformidade com o contratado, tendo o profissional cumprido fielmente com suas obrigações, nada constando que o desabone técnica e comercialmente, até a presente data.

Bom Jesus das Selvas/MA 08 de julho de 2022

ROZILENE FERREIRA Assinado de forma digital por ROZILENE FERREIRA SILVA 34601392349
 SILVA:34601392349 Dados: 2022/07/10 22:29:48 -03'00'

ROZILENE FERREIRA SILVA
 Prefeitura Municipal de Bom Jesus das Selvas/MA
 Eng. Civil CREA/MA 6147-D
 ENG. FISCAL DO MUNICÍPIO

Este documento encontra-se registrado no Conselho Regional de Engenharia e Agronomia do Estado do Maranhão, vinculado à Certidão nº 869881/2022, em 20/07/2022 emitida



R

Certidão nº 869881/2022
 20/07/2022, 10:28
 Chave de Impressão: b46Dw
 O documento neste ato registrado foi emitido em 13/07/2022 e contém 9 folhas

R





TERMO DE AUTENTICAÇÃO - LIVRO DIGITAL

Declaro exatos os Termos de Abertura e de Encerramento do Livro Digital com características abaixo, conferido e autenticado por Florencio Brandes Neto, sob a autenticidade nº 12204041992 em 31/03/2022, protocolo 220396809. Para validação de Autenticação dos Termos, deverá ser acessado o Portal de Serviços / verificação de documentos do Empreendedor (<http://www.empresafacil.ma.gov.br>) e informar o código de verificação.

Identificação de Empresa

Nome Empresarial: ALVORADA CONSTRUIR LTDA - ME
 Número de Registro: 21200544885
 CNPJ: 05703869000116
 Município: Ribamar Fiquene

Identificação de Livro Digital

Tipo de Livro: DIÁRIO
 Número de Ordem: 5
 Período de Escrituração: 01/01/2021 - 31/12/2021

Assinante(s)	Nome	CRC/OAB
21543232353	JOSE DE JESUS MARQUES	MA5635
50508695368	REINALDO GOMES DA SILVA	

CERTIFICO A AUTENTICAÇÃO EM 31/03/2022 08:12 SOB Nº 20220396809.
 PROTOCOLO: 220396809 DE 30/03/2022. CODIGO DE VERIFICAÇÃO:
 12204041992. NIRE: 21200544885
 ALVORADA CONSTRUIR LTDA - ME

JUCEMA

FLORENCIO BRANDES NETO
 RESPONSÁVEL PELA AUTENTICAÇÃO
 SÃO LUIS, 31/03/2022
empresafacil.ma.gov.br

A validade deste documento, se impresso, fica sujeita à comprovação de sua autenticidade nos respectivos portais informando seus respectivos códigos de verificação.



Termo de Abertura

Nome do Livro: DIÁRIO

Nº de Ordem: 5

O presente livro do tipo DIÁRIO contém registros numerados, do nº 01 ao nº 89, e servirá para a escrituração dos lançamentos próprios da empresa ALVORADA CONSTRUIR LTDA - ME, município Ribamar Fiquene, CNPJ nº 05.703.869/0001-16, Número de Registro (NIRE) 21200544885.

Data do arquivamento dos atos constitutivos: 20/06/2003

Ato constitutivo: 21200544885

Ribamar Fiquene. 01/01/2021

JOSE DE JESUS MARQUES
CONTADOR
CRC/MA 5635

REINALDO GOMES DA SILVA
Administrador, Sócio
CPF 505.086.953-68

e

6011

3

ALVORADA CONSTRUIR LTDA - ME

CNPJ: 05703869-0001-16

NIRE: 21200544885

Endereço: RUA CEARA, 65 VILA MARIANA RIBAMAR FLORENE-MA CEP: 65938-090
 Balanço Patrimonial encerrado em 31/12/2021

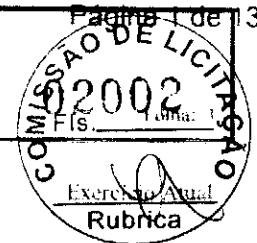

Descrição	Nota	Classificação	
ATIVO			
ATIVO CIRCULANTE			
DISPONIVEL			
CAIXA			
Caixa Geral		1.1.1.0001	14.269.850
-CAIXA			****14.269.850
BANCOS CONTA MOVIMENTO			
Bancos Conta Movimento		1.1.2.0001	17.372.090
=BANCOS CONTA MOVIMENTO			****17.372.090
=DISPONIVEL			
CONTAS A RECEBER			
CLIENTES			
Títulos a Receber		1.1.3.1.0001	1.296.367,620
-CLIENTES			**1.296.367,620
=CONTAS A RECEBER			***1.296.367,620
ESTOQUES			
MERCADORIAS DE REVENDA			
Mercadorias P. Revenda		1.1.4.1.0001	477.031,630
=MERCADORIAS DE REVENDA			****477.031,630
ALMOXARIFADO			
Materiais de Consumo		1.1.4.3.0001	1.244.552,200
=ALMOXARIFADO			**1.244.552,200
=ESTOQUES			***1.721.583,830
=Total - ATIVO CIRCULANTE			***3.069.593,390
ATIVO NÃO CIRCULANTE			
ATIVO REALIZAVEL A LONGO PRAZO			
CLIENTES			
Títulos a Receber		1.4.1.0001	981.793,850

REINALDO GOMES DA SILVA
 Administrador
 CPF: 50508695368

JOSÉ DE JLSUS MARQUES
 Contador
 CPF: 215.432.323-53 CRC: 5635

R

R

ALVORADA CONSTRUIR LTDA - ME

CNPJ: 05703869/0001-16

NIRE: 21200544885

Endereço: RUA CEARA, 65 VILA MARIANA RIBAMAR TIQUEUENE-MA CEP: 65938-000

Balanco Patrimonial encerrado em 31.12.2021

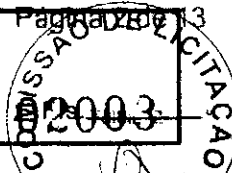

Descrição	Nota	Classificação	Exercício Atual Rubrica
-CLIENTES			***981.793.850
-ATIVO REALIZAVEL A LONGO PRAZO			***981.793.850
IMOBILIZADO			
=BENS EM USO			
Terrenos	1.4.4.1.0003		52.675,00D
Veiculos	1.4.4.1.0004		212.002,35D
Maquinas e Equipamentos	1.4.4.1.0005		471.358,14D
Moveis e Utensilios	1.4.4.1.0006		68.221,30D
Equipamentos de Informatica	1.4.4.1.0007		11.328,36D
=BENS EM USO			***812.585,21D
DEPRECIACÖES A AMORTIZACÖES			
Depreciacöes Acumuladas	1.4.4.3.0001		116.267,63C
-DEPRECIACÖES A AMORTIZACÖES			***116.267,63C
-IMOBILIZADO			***696.317,58D
=Total - ATIVO NÖO CIRCULANTE			**1.678.111,43D
=Total - ATIVO			**4.747.704,82D

REINALDO GÖMES DA SILVA
Administrador
CPF: 50508695268

JOSE DE JESUS MARQUES
Contador
CPF: 215.432.323-53 CRC: 5635

e

Com

[Handwritten mark]



Descrição	Nota	Classificação	
PASSIVO			
PASSIVO CIRCULANTE			
EXIGÍVEL A LOGO PRAZO			
FORNECEDORES			
Fornecedores Diversos	2.1.1.1.0001		377.409,650
=FORNECEDORES			***377.409,650
=EXIGÍVEL A LOGO PRAZO			***377.409,650
OBRIGAÇÕES FISCAIS E TRABALHISTAS			
OBRIGAÇÕES TRABALHISTAS			
Salários, Férias, 13º Sal. e Rescisões a Pagar	2.1.2.2.0001		94.609,010
INSS a Recolher	2.1.2.2.0002		31.418,590
FGTS a Recolher	2.1.2.2.0003		30.227,960
=OBRIGAÇÕES TRABALHISTAS			****156.254,560
=OBRIGAÇÕES FISCAIS E TRABALHISTAS			****156.254,560
FINANCIAMENTOS			
ENTIDADES FINANCEIRAS			
Empréstimos Bancários	2.1.6.1.0005		104.188,830
=ENTIDADES FINANCEIRAS			****104.188,830
=FINANCIAMENTOS			****104.188,830
=Total - PASSIVO CIRCULANTE			***637,853,040
PATRIMONIO LIQUIDO			
PATRIMONIO LIQUIDO			
CAPITAL INTEGRALIZADO			
Capital Social	2.3.4.1.0001		400.000,000
=CAPITAL INTEGRALIZADO			****400.000,000
RESERVAS DE LUCRO			
Lucros e Prejuízos Acumulados	2.3.4.6.0001		3.026.855,140
Lucro do Exercício	2.3.4.6.0002		682.996,640

REINALDO GOMES DA SILVA
Administrador
CPF: 50508695368

JOSÉ DE JESUS MARQUES
Contador
CPF: 218.432.523-53 CRC: 5635

R

Com.

R

ALVORADA CONSTRUIR LTDA - ME

CNPJ: 05703869/0001-16

NIRE: 23200544885

Endereço: RUA CEARA, 65 VILA MARIANA, RIBAMAR FIOCRUC - MA, CEP: 65938-600

Balanco Patrimonial em 31/12/2021

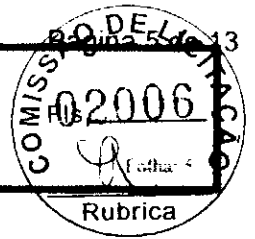

IMPORTA O PRESENTE BALANÇO PATRIMONIAL SOMANDO NO ATIVO E NO PASSIVO 4.747.704,82 (QUATRO MILHÕES, SETECENTOS E QUARENTA E SETE MIL, SETECENTOS E QUATRO REAIS E OITENTA E DOIS CENTAVOS), DE ACORDO COM A DOCUMENTAÇÃO QUE NOS FOI APRESENTADA.

Ribamar Figueira, 31 de dezembro de 2021

REINALDO GOMES DA SILVA

Administrador

CPF: 50508695368

JOSE DE JESUS MARQUES

CONTADOR

CPF: 215.402.323-53 - CRC: 5635

Cam

ALVORADA CONSTRUIR LTDA - ME

CNPJ: 05703869/0001-16 NIRE: 21200544885

Endereço: RUA CLARA, 65 VILA MARIANA RIBAMAR FLORENTINA - MA CEP: 65948-000

Balanco de Resultado Econômico de 01/01/2021 até 31/12/2021



Descrição	Classificação	
DEMONSTRAÇÃO DE RESULTADO		
RESULTADO OPERACIONAL		
RECEITA OPERACIONAL BRUTA		
VENDAS		
Venda de Mercadorias	3.1.1.1.0001	220.141,10C
=VENDAS		***220.141,10C
RECEITA DE SERVIÇOS		
Receita de Serviços	3.1.1.2.0001	2.844.554,20C
=RECEITA DE SERVIÇOS		**2.844.554,20C
=RECEITA OPERACIONAL BRUTA		**3.064.695,30C
DEDUÇÕES DAS VENDAS / SERVIÇOS		
OUTRAS DEDUÇÕES		
Descontos Concedidos	3.1.2.2.0001	78.965,82D
=OUTRAS DEDUÇÕES		*****78.965,82D
=DEDUÇÕES DAS VENDAS / SERVIÇOS		*****78.965,82D
=Total - RESULTADO OPERACIONAL		**2.985.729,48C
=Total - DEMONSTRAÇÃO DE RESULTADO		**2.985.729,48C
CUSTOS E DESPESAS		
CUSTOS		
CUSTO OPERACIONAL		
CUSTO DAS VENDAS / SERVIÇOS		
Custo das Mercadorias Vendidas	4.1.1.1.0001	48.485,61D
Custo dos Serviços Prestados	4.1.3.1.0006	1.783.017,44D
=CUSTO DAS VENDAS / SERVIÇOS		**1.831.502,95D
=CUSTO OPERACIONAL		**1.831.502,95D
=Total - CUSTOS		**1.831.502,95D

[Handwritten signature]

[Handwritten mark]

[Handwritten mark]

RIINALDO GOMES DA SILVA

Administrador

CPF: 50508695368

JOSE DE JUS S MARQUES

Contador

CPF: 21543232353 - CRC: 5635

ALVORADA CONSTRUIR LTDA - ME
 CNPJ: 05703869/0001-16 NIRE: 21200544885
 Endereço: RUA CEARA, 65 VILA MARIANA RIBAMAR FIQUETU-MA CEP: 65938-000
 Balanço de Resultado Econômico de 01/01/2021 até 31/12/2021



Descrição	Classificação	Valor
DESPESAS		
DESPESAS OPERACIONAIS		
DESPESAS COM PESSOAL		
Salários e Ordenados	4.3.1.1.0001	340.983,96D
Férias	4.3.1.1.0002	86.707,87D
13º Salário	4.3.1.1.0003	37.500,04D
INSS Empregador	4.3.1.1.0004	19.905,53D
FGTS	4.3.1.1.0005	37.222,54D
Rescisão	4.3.1.1.0013	62.372,23D
=DESPESAS COM PESSOAL		604.782,17D
=DESPESAS OPERACIONAIS		604.782,17D
DESPESAS GERAIS		
DESPESAS OPERACIONAIS		
Manutenção de Máquinas e Equipamentos	4.3.2.1.0002	24.243,91D
Matérias de Expediente	4.3.2.1.0004	9.177,00D
Energia Elétrica	4.3.2.1.0007	12.659,24D
Água e Esgoto	4.3.2.1.0008	15.044,04D
Combustíveis e Lubrificantes	4.3.2.1.0011	34.937,82D
E. P. I	4.3.2.1.0016	20.375,14D
Serviços Prestados p/ Terceiros PJ	4.3.2.1.0017	18.936,88D
=DESPESAS OPERACIONAIS		135.974,42D
DESPESAS TRIBUTARIAS		
Impostos e Taxas Diversas	4.3.2.4.0001	33.541,21D
=DESPESAS TRIBUTARIAS		33.541,21D
Despesas Bancárias		
Despesas Bancárias	4.3.2.5.0001	21.410,84D
=Despesas Bancárias		21.410,84D
=DESPESAS GERAIS		190.926,47D

e

Can

[Signature]

REINALDO GOMES DA SILVA
 Administrador
 CPF: 50508695308

JOSE DE JESUS MARQUES
 Contador
 CPF: 215.432.323-55 CRC: 5635

ALVORADA CONSTRUIR LTDA - ME

CNPJ: 05703869/0001-16 Nire: 21200544885

Endereço: RUA CLARA, 65 VILA MARIANA, RIBAMAR FIQUENE - MA, CEP: 65918-190

Demonstração do Resultado do Exercício em 31/12/2021



[Handwritten signature]

IMPORTA A PRESENTE DEMONSTRAÇÃO DE RESULTADO COM LUCRO DE 358.517,89 (TREZENTOS E CINQUENTA E OITO MIL, QUINHENTOS E DEZESSETE Reais E OITENTA E NOVE CENTAVOS) DE ACORDO COM A DOCUMENTAÇÃO QUE NOS FOI APRESENTADA.

RIBAMAR FIQUENE, 31 DE DEZEMBRO DE 2021

REINALDO GOMES DA SILVA
Administrador
CPF: 50508695368

JOSE DE JESUS MARQUES
CONTADOR
CPF: 215.432.323-53 CRC: 5635

[Handwritten mark]

[Handwritten mark]

[Handwritten mark]



1 CONTEXTO OPERACIONAL

ALVORADA CONSTRUIR LTDA - ME é uma sociedade empresaria limitada constituída em 20 de junho de 2003, sendo atuante nas seguintes atividades econômicas: Obras de urbanização - ruas, praças e calçadas. Coleta de resíduos não-perigosos. Construção de edifícios. Construção de rodovias e ferrovias. Construção de estações e redes de distribuição de energia elétrica. Construção de redes de abastecimento de água, coleta de esgoto e construções correlatas, exceto obras de irrigação. Construção de instalações esportivas e recreativas. Obras de terraplenagem. Comércio varejista de mercadorias em geral, com predominância de produtos alimentícios - minimercados, mercearias e armazéns. Comércio varejista de produtos alimentícios em geral ou especializado em produtos alimentícios não especificados anteriormente. Comércio varejista de materiais de construção em geral. Comércio varejista especializado de eletrodomésticos e equipamentos de áudio e vídeo. Comércio varejista de móveis. Transporte escolar. Locação de automóveis sem condutor. Aluguel de máquinas e equipamentos agrícolas sem operador. Aluguel de máquinas e equipamentos para construção sem operador, exceto andaimes. Comércio varejista especializado de equipamentos e suprimentos de informática.

2 APRESENTAÇÃO DAS DEMONSTRAÇÕES CONTÁBEIS

As demonstrações contábeis foram elaboradas em consonância com os Princípios Fundamentais de Contabilidade e demais práticas emanadas da legislação societária brasileira.

3 CRITÉRIOS CONTÁBEIS UTILIZADOS

Declaramos que as Demonstrações Contábeis foram elaboradas e apresentadas em plena conformidade com a Interpretação Técnica Geral (ITG) 1000 - Modelo Contábil para Microempresa e Empresa de Pequeno Porte, cujos aspectos contábeis possuem suas normas aprovadas pela Resolução CFC nº 1.415/2012, que estabelece um modelo simplificado para a escrituração e elaboração de demonstrações contábeis.

4 PRINCIPAIS PRÁTICAS CONTÁBEIS

4.1) Práticas Contábeis

A escrituração contábil foi realizada com observância aos Princípios de Contabilidade aceitos e em conformidade com as disposições contidas na ITG 1000. Os lançamentos contábeis foram efetuados diariamente, e com a utilização do Regime de Competência.

4.2) Direitos e obrigações

Estão demonstrados pelos valores históricos, acrescidos das correspondentes variações monetárias e encargos financeiros, observando o regime de competência.

4.3) Ajuste de avaliação patrimonial

A empresa nunca efetuou ajuste de avaliação patrimonial.

4.4) Investimentos em empresas controladas e controladas

A empresa não participa do capital social de outras sociedades.

4.5) Impostos Federais

A empresa está no regime do Simples Nacional e contabiliza os encargos tributários pelo regime de competência.

5 NOTAS ÀS DEMONSTRAÇÕES CONTÁBEIS

Todos os lançamentos que deram origem aos demonstrativos contábeis foram embasados em documentação idônea fornecida pela Administração da empresa, que se responsabiliza pela sua veracidade.

6 SALDOS DE DISPONIBILIDADES

Todas as receitas foram registradas no Regime de Competência, reconhecidas à medida que ocorrem e recebidas em caixa ao final de cada mês, sem qualquer diminuição ocasionada por provisão de crédito de liquidação duvidosa, não declarada pela Administração da Empresa.

7 CAPITAL SOCIAL

O capital social é de R\$ 400.000,00 totalmente integralizado em moeda corrente do país, apresentando a seguinte composição:

REINALDO GOMES DA SILVA - 50%
AURIA NUBIA SILVA DO NASCIMENTO - 50%

8 AJUSTE DE AVALIAÇÃO PATRIMONIAL

A empresa nunca efetuou ajuste de avaliação patrimonial.

REINALDO GOMES DA SILVA
Administrador
CPF: 50508695368

JOSE DE JESUS MARQUES
Contador
CPF: 215.432.323-53 (RU) 5635

Com -

[Handwritten signature]

ALVORADA CONSTRUIR LTDA - ME

CNPJ: 05703869/0001-16

NRE: 21200543885

Endereço: RUA CEARÁ, 65 VILA MARIANA, RIHAMAR IQUÊNE - MA, CEP: 65938-000

Notas Explicativas de 01/01/2021 até 31/12/2021

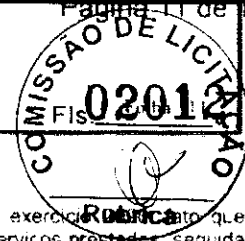

9 REDUÇÃO DOS CUSTOS E DESPESAS

Houve expressiva redução nos custos e despesas da Empresa no exercício de 2021 em comparação ao exercício anterior, que acompanhou a diminuição do faturamento. Dentre estes, destaca-se o custo com as mercadorias vendidas e serviços prestados, seguida com os custos dos Impostos Federais e ICMS.

10 IMPOSTOS FEDERAIS

A empresa está no regime do Simples Nacional e contabiliza os encargos tributários pelo regime de competência.

11 EVENTOS SUBSEQUENTES

Os administradores declaram a inexistência de fatos ocorridos subsequentemente à data de encerramento do exercício que venham a ter efeito relevante sobre a situação patrimonial ou financeira da empresa ou que possam provocar efeitos sobre seus resultados futuros.

[Handwritten signature]

[Handwritten mark]

REINALDO GOMES DA SILVA
Administrador
CPF: 50508695368

ROSE DE JESUS MARQUES
Contador
CPF: 215.432.324-53 CRC: 5635

[Handwritten mark]

ALVORADA CONSTRUIR LTDA - ME
 CNPJ: 05703869/0001-16 NIRE: 21200543885
 Endereço: RUA CEARA, 65 VII A MARIANA RIBAMAR FIGUEIRE MA CEP: 68938-000
 Análise Econômica e Financeira de 01/01/2021 até 31/12/2021

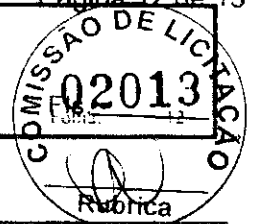

Solvência Geral

Ativo 4.717.704,52

 Passivo Circulante - Passivo não Circulante (Obrigações a LP) 657.853,04 = 7,44

Quanto maior, melhor. O investimento total equivale a 744 % do capital de terceiros.

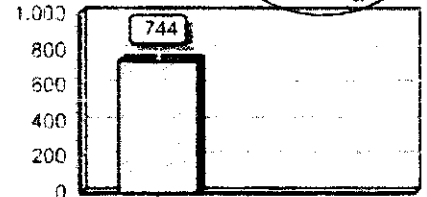

Liquidez Geral

Ativo Circulante - Ativo Realizável a LP 3.069.593,39

 Passivo Circulante - Passivo Não-Circulante (Obrigações a LP) 657.853,04 = 4,81

Quanto maior, melhor. A empresa possui R\$4,81 de ativo Circulante e ativo realizável a longo prazo para cada R\$1,00 de dívida total

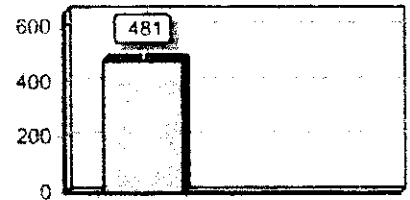

Liquidez Corrente

Ativo Circulante 3.069.593,39

 Passivo Circulante 657.853,04 = 4,81

Quanto maior, melhor. A empresa possui R\$4,81 de ativo circulante para cada R\$1,00 de dívida de curto prazo.

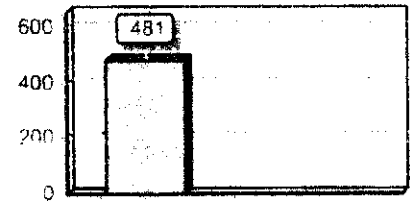

Sub as penas da lei, declaramos que as informações aqui contidas são verdadeiras e nos responsabilizamos por todas elas de acordo com a documentação que nos foi apresentada.

Ribamar Figueira, 31 de dezembro de 2021.

REFINALDO GOMES DA SILVA
 Administrador
 CPF: 50508695368

JOSE DE JESUS MARQUES
 Contador
 CPF: 215.432.323-84 CRC: 5635

R

Caen.

[Handwritten mark]



ASSINATURA ELETRÔNICA

Certificamos que o ato da empresa ALVORADA CONSTRUIR LTDA - ME consta assinado digitalmente por:

IDENTIFICAÇÃO DO(S) ASSINANTE(S)	
CPF/CNPJ	Nome
21543232353	JOSE DE JESUS MARQUES
50508695368	REINALDO GOMES DA SILVA

e

JUCEMA

CERTIFICO O REGISTRO EM 31/03/2022 10 44 SOB Nº 20220396930.
PROTOCOLO: 220396930 DE 31/03/2022.
CODIGO DE VERIFICAÇÃO: 12204060407. CNPJ DA SEDE: 05763869000116
NIRE: 21200544885. COM EFEITOS DO REGISTRO EM: 31/03/2022
ALVORADA CONSTRUIR LTDA - ME

LARISSA BOCHA DA SILVA
SECRETÁRIA-GERAL
www.empresafacil.ca.gov.br

Q



1 CONTEXTO OPERACIONAL

ALVORADA CONSTRUIR LTDA - ME é uma sociedade empresaria limitada, constituída em 20 de junho de 2003, sendo atuante nas seguintes atividades econômicas: Obras de urbanização - ruas, praças e calçadas; Coleta de resíduos não-pereçosos; Construção de edifícios; Construção de rodovias e ferrovias; Construção de estações e redes de distribuição de energia elétrica; Construção de redes de abastecimento de água, coleta de esgoto e construções correlatas, exceto obras de irrigação; Construção de instalações esportivas e recreativas; Obras de terraplanagem; Comércio varejista de mercadorias em geral, com predominância de produtos alimentícios - minimercados, mercearias e armazéns; Comércio varejista de produtos alimentícios em geral ou especializado em produtos alimentícios não especificados anteriormente; Comércio varejista de materiais de construção em geral; Comércio varejista especializado de eletrodomésticos e equipamentos de áudio e vídeo; Comércio varejista de móveis; Transporte escolar; Locação de automóveis sem condutor; Aluguel de máquinas e equipamentos agrícolas sem operador; Aluguel de máquinas e equipamentos para construção sem operador, exceto andaimes; Comércio varejista especializado de equipamentos e suprimentos de informática.

2 APRESENTAÇÃO DAS DEMONSTRAÇÕES CONTÁBEIS

As demonstrações contábeis foram elaboradas em consonância com os Princípios Fundamentais de Contabilidade e demais práticas emanadas da legislação societária brasileira.

3 CRITÉRIOS CONTÁBEIS UTILIZADOS

Declaramos que as Demonstrações Contábeis foram elaboradas e apresentadas em plena conformidade com a Interpretação Técnica Geral (ITG) 1000 - Modelo Contábil para Microempresa e Empresa de Pequeno Porte, cujos aspectos contábeis possuem suas normas aprovadas pela Resolução CFC nº 1.418/2012, que estabelece um modelo simplificado para a escrituração e elaboração de demonstrações contábeis.

4 PRINCIPAIS PRÁTICAS CONTÁBEIS

4.1) Práticas Contábeis

A escrituração contábil foi realizada com observância aos Princípios de Contabilidade aceitos e em conformidade com as disposições contidas na ITG 1000. Os lançamentos contábeis foram efetuados diariamente, e com a utilização do Regime de Competência.

4.2) Direitos e obrigações

Estão demonstrados pelos valores históricos, acrescidos das correspondentes variações monetárias e encargos financeiros, observando o regime de competência.

4.3) Ajuste de avaliação patrimonial

A empresa nunca efetuou ajuste de avaliação patrimonial.

4.4) Investimentos em empresas coligadas e controladas

A empresa não participa do capital social de outras sociedades.

4.5) Impostos Federais

A empresa está no regime do Simples Nacional e contabiliza os encargos tributários pelo regime de competência.

5 NOTAS ÀS DEMONSTRAÇÕES CONTÁBEIS

Todos os lançamentos que deram origem aos demonstrativos contábeis foram embasados em documentação idônea fornecida pela Administração da empresa, que se responsabiliza pela sua veracidade.

6 SALDOS DE DISPONIBILIDADES

Todas as receitas foram registradas no Regime de Competência, reconhecidas à medida que ocorram e recebidas em caixa ao final de cada mês, sem qualquer diminuição ocasionada por provisão de crédito de liquidação duvidosa, não declarada pela Administração da Empresa.

7 CAPITAL SOCIAL

O capital social é de R\$ 400.000,00, totalmente integralizado em moeda corrente do país, apresentando a seguinte composição:

REINALDO GOMES DA SILVA - 50%
AURIA NUBIA SILVA DO NASCIMENTO - 50%

8 AJUSTE DE AVALIAÇÃO PATRIMONIAL

A empresa nunca efetuou ajuste de avaliação patrimonial.

REINALDO GOMES DA SILVA
Administrador
CPF: 59508695368

JOSE DE JESUS MARQUES
Contador
CPF: 215.442.323-53 - CRC: 5635



9 REDUÇÃO DOS CUSTOS E DESPESAS

Houve expressivo redução nos custos e despesas da Empresa no exercício de 2021 em comparação ao exercício 2020, fato que acompanhou a diminuição do faturamento. Dentre estes, destaca-se o custo com as mercadorias vendidas e serviços prestados, seguida com os custos dos Impostos Federais e ICMS.

10 IMPOSTOS FEDERAIS

A empresa está no regime do Simples Nacional e contabiliza os encargos tributários pelo regime de competência.

11 EVENTOS SUBSEQUENTES

Os administradores declaram a inexistência de fatos ocorridos subsequentemente à data de encerramento do exercício que venham a ter efeito relevante sobre a situação patrimonial ou financeira da empresa ou que possam provocar efeitos sobre seus resultados futuros.

[Handwritten signature]

[Handwritten signature]

REINALDO GOMES DA SILVA
Administrador
CPF: 50508695368

JOSE DE JESUS MARQUES
Contador
CPF: 215.432.423-53 CRC: 5635

[Handwritten signature]

ALVORADA CONSTRUIR LTDA - ME
 CNPJ: 05703869/0001-16 NIRE: 21200544885
 Endereço: RUA CLARA, 65 VILA MARIANA RIBAMAR FIQUEL-MA CEP: 65938-406

Análise Econômica e Financeira de 01/01/2021 até 31/12/2021 Data: 5



Solvência Geral

Ativo	4.747.704,82	
<hr/>		
Passivo Circulante - Passivo não Circulante (Obrigações a LP)	637.853,04	= 7,44

Quanto maior, melhor. O investimento total equivale a 744 % do capital de terceiros.

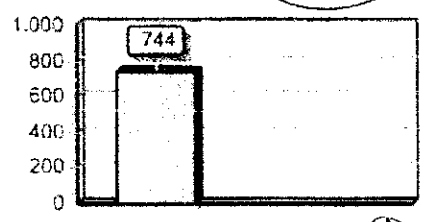

Liquidez Geral

Ativo Circulante - Ativo Realizável a LP	3.069.593,39	
<hr/>		
Passivo Circulante - Passivo Não-Circulante (Obrigações a LP)	637.853,04	= 4,81

Quanto maior, melhor. A empresa possui R\$4,81 de ativo Circulante para cada R\$1,00 de dívida total.

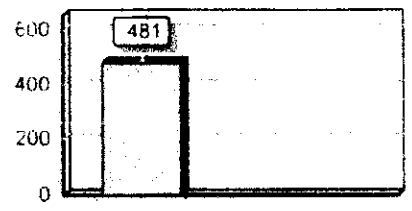

Liquidez Corrente

Ativo Circulante	3.069.593,39	
<hr/>		
Passivo Circulante	637.853,04	= 4,81

Quanto maior, melhor. A empresa possui R\$4,81 de ativo circulante para cada R\$1,00 de dívida de curto prazo.

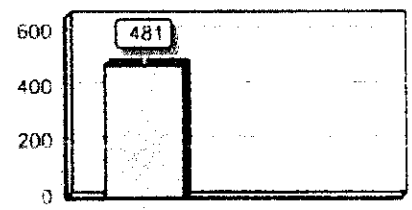

Sob as penas da lei, declaramos que as informações aqui contidas são verdadeiras e nos responsabilizamos por todas elas de acordo com a documentação que nos foi apresentada.

Ribamar Fiquene, 31 de dezembro de 2021.

REINALDO GOMES DA SILVA
 Administrador
 CPF: 50508695368

R

JOSE DE JESUS MARQUES
 Contador
 CPF: 215.432.323-53 - CRC: 5635

Cam

[Signature]



Termo de Encerramento

Nome do Livro: DIÁRIO

Nº de Ordem: 5

O presente livro do tipo DIÁRIO contém páginas numeradas, do nº 01 ao nº 89, e serviu para escrituração no período de 01/01/2021 a 31/12/2021, da empresa ALVORADA CONSTRUIR LTDA - ME.

R

Ribamar Fiquene, 31/12/2021

JOSE DE JESUS MARQUES
CONTADOR
CRC/MA 5635

REINALDO GOMES DA SILVA
Administrador, Sócio
CPF 505.086.953-68

R

Leten

R



ASSINATURA ELETRÔNICA

Certificamos que o ato da empresa ALVORADA CONSTRUIR LTDA - ME consta assinado digitalmente por:

IDENTIFICAÇÃO DO(S) ASSINANTE(S)	
CPF/CNPJ	Nome
21543232353	JOSE DE JESUS MARQUES
50508695368	REINALDO GOMES DA SILVA

CERTIFICO A AUTENTICAÇÃO EM 31/03/2022 08:11 SOB N° 20220396809
PROTOCOLO: 220396809 DE 30/03/2022. NIRE: 21200544885.
ALVORADA CONSTRUIR LTDA - ME

JUCEMA

FLORENCIO BRANDES NETO
RESPONSÁVEL PELA AUTENTICAÇÃO
SÃO LUIS, 31/03/2022
empresafacil.ma.gov.br

91



Ministério da Economia
Secretaria Especial de Desburocratização, Gestão e Governo Digital
Secretaria de Gestão

Sistema de Cadastramento Unificado de Fornecedores - SICAF

Certificado de Registro Cadastral - CRC

(Emissão conforme art. 17 da Instrução Normativa nº 03, de 26 abril de 2018)

CNPJ: 05.703.869/0001 16
Razão Social: ALVORADA CONSTRUIR LTDA

Atividade Econômica Principal:

4761-0/03 - COMÉRCIO VAREJISTA DE ARTIGOS DE PAPELARIA

Endereço:

RUA CEARA, 65 - VILA MARIANA - RIBAMAR FIQUENE / Maranhão

Observações:

A veracidade das informações poderá ser verificada no endereço www.comprasgovernamentais.gov.br.
Este certificado não substitui os documentos enumerados nos artigos 28 a 31 da Lei nº 8.666, de 1993.

Emitido em: 16/08/2022 10:25

1 de 1

92



Ministério da Economia
Secretaria Especial de Desburocratização, Gestão e Governo Digital
Secretaria de Gestão



Sistema de Cadastramento Unificado de Fornecedores - SICAF

Declaração

Declaramos para os fins previstos na Lei nº 8.666, de 1993, conforme documentação registrada no SICAF, que a situação do fornecedor no momento é a seguinte:

Dados do Fornecedor

CNPJ: 05.703.869/0001-16 DUNS #: 89*****40
Razão Social: ALVORADA CONSTRUIR LTDA
Nome Fantasia: CONSTRUTORA ALVORADA
Situação do Fornecedor: Credenciado Data de Vencimento do Cadastro: 30/08/2022
Natureza Jurídica: SOCIEDADE EMPRESÁRIA LIMITADA
MEI: Não
Porte da Empresa: Demais

Ocorrências e Impedimentos

Ocorrência: Nada Consta
Impedimento de Licitar: Nada Consta

Níveis cadastrados:

Documento(s) assinalado(s) com *** está(ão) com prazo(s) vencido(s).
Fornecedor possui alguma pendência no Nível de Cadastramento indicado. Verifique mais informações sobre pendências nas funcionalidades de consulta.

I - Credenciamento

II - Habilitação Jurídica (Possui Pendência)

III - Regularidade Fiscal e Trabalhista Federal

Receita Federal e PGFN	Validade:	07/12/2022
FGTS	Validade:	02/09/2022
Trabalhista (http://www.tst.jus.br/certdao)	Validade:	12/02/2023

IV - Regularidade Fiscal Estadual/Distrital e Municipal (Possui Pendência)

Receita Estadual/Distrital	Validade:	12/11/2022
Receita Municipal	Sem Informação	(*)

V - Qualificação Técnica

VI - Qualificação Econômico-Financeira

Validade: 31/05/2023

Esta declaração é uma simples consulta e não tem efeito legal

Emitido em: 16/08/2022 10:25

CPF: 505.086.953-68 Nome: REINALDO GOMES DA SILVA

Ass:

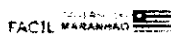

Governmento do Estado do Maranhão
Secretaria do Estado de Indústria e Comércio - SE-INC
Junta Comercial do Estado do Maranhão

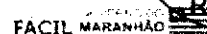

CERTIDÃO SIMPLIFICADA

Sistema Nacional de Registro de Empresas Mercantis - SIREME

Certificamos que as informações aqui constantes são fidedignas, aprovadas
pela Junta Comercial e publicadas na data da sua expedição.

(Handwritten signature)

Nome Empresarial: **ATYORADA CONSTRUIR LTDA - ME**

Protocolo: **MA0220396930**

Natureza Jurídica: **Sociedade Empresária Limitada**

NIRE (Sede)
21200544885

CNPJ
05 703.869.0001-16

Data de Ato Constitutivo
20/06/2003

Início de Atividade
20/05/2003

Endereço Completo

Rua CEARÁ, Nº 65 - VILA MARIANA - Ribamar Fiquene MA - CEP 65938-000

Objeto Social

4761-0/03 Comércio de artigos de papelaria; 3811-4/00 Coleta de resíduos não-perigosos; 4120-4/00 Construção de Edifícios; 4211-1/01 Construção de rodovias e ferrovias; 4213-8/00 Obras de urbanização e ruas, praças e calçadas; 4221-9/02 Construção de estações e redes de distribuição de energia elétrica; 4222-7/01 Construção de redes de abastecimento de água, coleta de esgoto e construções correlatas, exceto obras de irrigação; 4299-5/01 Construção de instalações esportivas e recreativas; 4313-4/00 Obras de terraplenagem; 4712-1/00 Comércio de mercadorias em geral, com predominância de produtos alimentícios e mini-mercados, mercearias e armazéns; 4729-6/99 Comércio varejista de produtos alimentícios em geral ou especializado em produtos alimentícios não especificados anteriormente (Arroz, Óleo vegetal, farinha, etc.); 4744-0/99 Comércio varejista de materiais de construção em geral; 4751-2/01 Comércio varejista especializado de equipamentos e suprimentos de informática; 4753-9/00 Comércio varejista especializado de eletrodomésticos e equipamentos de áudio e vídeo; 4754-7/01 Comércio varejista de móveis; 4924-8/00 Transporte escolar; 7711-0/00 Locação de automóveis sem condutor; 7731-4/00 Aluguel de máquinas e equipamentos agrícolas sem operador; 7732-2/01 Aluguel de máquinas e equipamentos para construção sem operador, exceto andaimes

Capital Social

R\$ 400.000,00 (quatrocentos mil reais)

Porte
ME (Microempresa)

Prazo de Duração
Indeterminado

Capital Integralizado

R\$ 400.000,00 (quatrocentos mil reais)

Dados do Sócio

Nome	CPF/CNPJ	Participação no capital	Especie de sócio	Administrador	Término do mandato
REINALDO GOMES DA SILVA	505.086.953-68	R\$ 200.000,00	Socio	S	Indeterminado
AURIA NUBIA SILVA DO NASCIMENTO	436.231.153-04	R\$ 200.000,00	Socio	N	Indeterminado

Dados do Administrador

Nome	CPF	Término do mandato
REINALDO GOMES DA SILVA	505.086.953-68	Indeterminado

Último Arquivamento

Data	Número	Ato/Eventos	Situação ATIVA Status
31/03/2022	20220396930	223 - 223 - BALANÇO	SEM STATUS

Esta certidão foi emitida automaticamente em 30/06/2022 às 16:09:53 (horário de Brasília).
Se impressa, verificar sua autenticidade no <https://www.empresafacil.ma.gov.br> com o código **GBJSMSVL**



(Handwritten signature)
CARLOS ANDRÉ DE MORAES PEREIRA
Secretário (Geral)

(Handwritten signature)

974

CERTIDÃO ESPECÍFICA

Sistema Nacional de Registro de Empresas Mercantis - SINREM

Certificamos que as informações aqui apresentadas nos documentos arquivados nesta Junta Comercial são corretas na data de sua expedição.

Certificamos que ALVORADA CONSTRUIR LTDA - ME encontra-se registrada nesta Junta Comercial, como segue:

Protocolo: MAC2202045446

NIRE 21200544885
CNPJ 05.703.869/0001-16

Situação
ATIVA
Status

Endereço Completo CEARA, Nº 65, xxxxx, VILA MARIANA - Ribamar Fiquene/MA - CEP 65938-000

Arquivamentos Posteriores

Ato	Número	Data	Descrição
223	20220396930	31/03/2022	BALANÇO
223	20210333189	05/03/2021	BALANÇO
223	20200255053	02/04/2020	BALANÇO
223	20190764260	07/06/2019	BALANÇO
223	20180397745	25/05/2018	BALANÇO
223	20170569365	04/07/2017	BALANÇO
223	20160229065	08/03/2016	BALANÇO
002	20160061504	26/02/2016	ALTERAÇÃO DE DADOS (EXCETO NOME EMPRESARIAL)
002	20140523405	04/08/2014	ALTERAÇÃO DE DADOS (EXCETO NOME EMPRESARIAL)
223	20140043357	29/01/2014	BALANÇO
223	20120441799	18/07/2012	BALANÇO
223	20110052803	27/01/2011	BALANÇO
315	20100757693	20/12/2010	ENQUADRAMENTO DE MICROEMPRESA
002	20100757685	26/12/2010	ALTERAÇÃO DE DADOS (EXCETO NOME EMPRESARIAL)
002	20100571552	20/08/2010	ALTERAÇÃO DE DADOS (EXCETO NOME EMPRESARIAL)
002	20060661243	16/02/2006	ALTERAÇÃO DE DADOS (EXCETO NOME EMPRESARIAL)
002	20050687096	17/03/2005	ALTERAÇÃO DE DADOS (EXCETO NOME EMPRESARIAL)
90	21200544885	20/06/2003	CONTRATO

NIRE 21200544885
CNPJ 05.703.869/0001-16

Situação
ATIVA
Status
SFM STATUS

Endereço Completo CEARA, Nº 65, xxxxx, VILA MARIANA - Ribamar Fiquene/MA - CEP 65938-000

Arquivamentos Posteriores

Ato	Número	Data	Descrição
223	20220396930	31/03/2022	BALANÇO
223	20210333189	05/03/2021	BALANÇO
223	20200255053	02/04/2020	BALANÇO
223	20190764260	07/06/2019	BALANÇO
223	20180397745	25/05/2018	BALANÇO
223	20170569365	04/07/2017	BALANÇO
223	20160229065	08/03/2016	BALANÇO
002	20160061504	26/02/2016	ALTERAÇÃO DE DADOS (EXCETO NOME EMPRESARIAL)
002	20140523405	04/08/2014	ALTERAÇÃO DE DADOS (EXCETO NOME EMPRESARIAL)
223	20140043357	29/01/2014	BALANÇO
223	20120441799	18/07/2012	BALANÇO
223	20110052803	27/01/2011	BALANÇO
315	20100757693	20/12/2010	ENQUADRAMENTO DE MICROEMPRESA
002	20100757685	26/12/2010	ALTERAÇÃO DE DADOS (EXCETO NOME EMPRESARIAL)



Governo do Estado do Maranhão
Secretaria de Estado de Indústria e comércio - SEINC
Junta Comercial do Estado do Maranhão

CERTIDÃO ESPECÍFICA

Continuação

Sistema Nacional de Registro de Empresas Mercantis - SINREM

Certificamos que as informações abaixo constam nos documentos em anexo, todos
nesta Junta Comercial e de origem na data da sua emissão.

Certificamos que ALVORADA CONSTRUIR LTDA - ME
encontra-se registrada nesta Junta Comercial, como segue:

Protocolo: MA02202045446

002	20100571352	20/09/2010	EMPRESARIAL; ALTERAÇÃO DE DADOS (EXCETO NOME EMPRESARIAL);
002	20060061243	16/02/2006	ALTERAÇÃO DE DADOS (EXCETO NOME EMPRESARIAL);
002	20050087096	17/03/2005	ALTERAÇÃO DE DADOS (EXCETO NOME EMPRESARIAL);
00	21200544885	20/06/2003	CONTRATO

Esta certidão foi emitida automaticamente em 30/06/2022, às 16:12:02 (horário de Brasília).

Se impressa, verificar sua autenticidade no <https://www.empresafacil.ma.gov.br>, com o código **ACLMXPQB**



MA02202045446

CARLOS ANDRÉ DE MORAES PEREIRA
Secretaria(a) Geral



**CONSELHO REGIONAL DE CONTABILIDADE DO ESTADO DO MARANHÃO
CERTIDÃO NEGATIVA DE DÉBITOS PROFISSIONAL**

O CONSELHO REGIONAL DE CONTABILIDADE DO ESTADO DO MARANHÃO certifica que o(a) profissional identificado(a) no presente documento encontra-se em dia com seus débitos perante o CRC.

IDENTIFICAÇÃO DO REGISTRO

NOME.....	: JOSE DE JESUS MARQUES
REGISTRO.....	: MA-005635/O-2
CATEGORIA.....	: TÉCNICO EM CONTABILIDADE
CPF.....	: ***.432.323-**

[Handwritten signature]

A presente CERTIDÃO não quita nem invalida quaisquer débitos ou infrações que posteriormente, venham a ser apurados pelo CRCMA contra o referido registro.

A falsificação deste documento constitui-se em crime previsto no Código Penal Brasileiro, sujeitando o autor à respectiva ação penal.

Emissão: MARANHÃO, 06/07/2022 as 17:28:01.
Válido até: 04/10/2022.
Código de Controle: 716310.

Para verificar a autenticidade deste documento consulte o site do CRCMA.

[Handwritten signature]

[Handwritten signature]

[Handwritten signature]



CONSELHO REGIONAL DE CONTABILIDADE DO MARANHÃO

CERTIDÃO DE REGULARIDADE PROFISSIONAL

O **CONSELHO REGIONAL DE CONTABILIDADE DO MARANHÃO** CERTIFICA que o profissional identificado no presente documento encontra-se em situação **REGULAR** neste Regional, apto ao exercício da atividade contábil nesta data, de acordo com as suas prerrogativas profissionais, conforme estabelecido no art. 25 e 26 do Decreto-Lei n.º 9.295/46.

Informamos que a presente certidão não quita nem invalida quaisquer débitos ou infrações que, posteriormente, venham a ser apurados contra o titular deste registro, bem como não atesta a regularidade dos trabalhos técnicos elaborados pelo profissional da Contabilidade.



CONSELHO REGIONAL DE CONTABILIDADE MA

Certidão n.º: MA/2022/00002153
Nome: JOSE DE JESUS MARQUES CPF: 215.432.323-53
CRC/UF n.º MA-005635/O Categoria: TECNICO EM CONTABILIDADE
Validade: 04/10/2022
Finalidade: EDITAIS DE LICITAÇÃO
Livro: ALVORADA CONSTRUIR LTDA

Confirme a existência deste documento na página <http://201.33.23.178/spw/MA/principal.htm>, mediante número de controle a seguir

CPF: 215.432.323-53 Controle: 1615.1929.1929.1929

[Handwritten signature]

[Handwritten signature]

[Handwritten signature]

[Handwritten signature]

[Handwritten number]

**CONSELHO REGIONAL DE CONTABILIDADE DO MARANHÃO****CERTIDÃO DE REGULARIDADE PROFISSIONAL**

O **CONSELHO REGIONAL DE CONTABILIDADE DO MARANHÃO** CERTIFICA que o profissional identificado no presente documento encontra-se em situação **REGULAR** neste Regional, apto ao exercício da atividade contábil nesta data, de acordo com as suas prerrogativas profissionais, conforme estabelecido no art. 25 e 26 do Decreto-Lei n.º 9.295/46.

Informamos que a presente certidão não quita nem invalida quaisquer débitos ou infrações que, posteriormente, venham a ser apurados contra o titular deste registro, bem como não atesta a regularidade dos trabalhos técnicos elaborados pelo profissional da Contabilidade.

**CONSELHO REGIONAL DE CONTABILIDADE MA**

Certidão n.º: MA/2022/00002154
Nome: JOSE DE JESUS MARQUES CPF: 215.432.323-53
CRC/UF n.º MA-005635/O Categoria: TÉCNICO EM CONTABILIDADE
Validade: 04/10/2022
Finalidade: BALANÇO PATRIMONIAL, REGISTRADO NA JUNTA COMERCIAL
Livro: ALVORADA CONSTRUIR LTDA

Confirme a existência deste documento na página <http://201.33.23.178/spwMA/principal.htm>, mediante número de controle a seguir:

CPF: 215.432.323-53 Controle: 1703.2017.2330.2330



SR.

PREGOLIRO E DE MAIS MEMBROS DA COMISSÃO PERMANENTE DE LICITAÇÃO

Ref. TOMADA DE PREÇO Nº 019/2022

PROCESSO ADMINISTRATIVO Nº 055/2022

OBJETO: CONTRATAÇÃO DE EMPRESA PARA RECUPERAÇÃO DE ESTRADAS VICINAIS NO MUNICÍPIO DE SÍTIO NOVO-MA

DECLARAÇÃO DE CUMPRIMENTO DOS REQUISITOS DA HABILITAÇÃO E
ACEITE DAS CONDIÇÕES DO EDITAL.

A empresa Alvorada Construir Ltda, inscrita no CNPJ nº 05.703.869/0001-16, com sede à Rua Ceará nº 65, bairro Vila Mariana, Ribamar Fiquene -Ma, neste ato representada pelo seu sócio-diretor, o Sr. Reinaldo Gomes da Silva, RG nº 155357620006, CPF nº 505.086.953-68, brasileiro, casado, residente a Rua Ceará nº 75, DECLARA, sob as penas da Lei, que cumpre plenamente os requisitos para habilitação no TOMADA DE PREÇO nº 019/2022, assim como, conhece e aceita todas as condições estabelecidas no instrumento convocatório da referida licitação.

Ribamar Fiquene - Ma, 29 DE AGOSTO DE 2022

ALVORADA CONSTRUIR LTDA
CNPJ: 05.703.869/0001-16
Sr. Reinaldo Gomes da Silva
CPF: 505.086.953-68 - Sócio Adm.

Alvorada Construir LTDA
Reinaldo Gomes da Silva
Sócio Administrador

Cam



SR.
 PREGOEIRO E DE MAIS MEMBROS DA COMISSÃO PERMANENTE DE LICITAÇÃO
 Ref. TOMADA DE PREÇO Nº 019/2022
PROCESSO ADMINISTRATIVO Nº 055/2022
OBJETO: CONTRATAÇÃO DE EMPRESA PARA RECUPERAÇÃO DE ESTRADAS VICINAIS NO MUNICÍPIO DE SITIO NOVO-MA

DECLARAÇÃO DE CUMPRIMENTO DO DISPOSTO NO INC. XXXIII, ART. 7º DA CONSTITUIÇÃO FEDERAL

A empresa Alvorada Construir Ltda inscrito no CNPJ nº 05.703.869/0001-16, com sede à Rua Ceará nº 65 bairro Vila Mariana Ribamar Fiquene -Ma, neste ato representada pelo seu sócio- diretor o Sr. Reinaldo Gomes da Silva, RG nº 155357620006 CPF nº 505.086.953-68, brasileiro, casado, residente a Rua Ceará nº 75. **DECLARA**, para fins do disposto no inciso V do artigo 27 da Lei nº 8.666, de 21 de junho de 1993, acrescido pela Lei nº 9.854 de 27 de outubro de 1999, que não emprega menor de dezoito anos em trabalho noturno, perigoso ou insalubre e não emprega menor de dezesseis anos

Ressalva: emprega menor, a partir de quatorze anos, na condição de aprendiz (sim)

Ribamar Fiquene - Ma, 29 DE AGOSTO DE 2022

ALVORADA CONSTRUIR LTDA
 CNPJ Nº 05.703.869/0001-16
 Reinaldo Gomes da Silva
 CPF: 505.086.953-68 - Socio Adm.

R

Alvorada Construir Ltda
 Reinaldo Gomes da Silva
 Sócio administrador

Com.

R

81



Sr.

PREGOEIRO E DI MAIS MEMBROS DA COMISSÃO PERMANENTE DE LICITAÇÃO
RECOMANDA DE PRELÇO Nº 019/2022

PROCESSO ADMINISTRATIVO Nº 055/2022

OBJETO: CONTRATAÇÃO DE EMPRESA PARA RECUPERAÇÃO DE ESTRADAS VICINAIS NO MUNICÍPIO DE SITIO NOVO-MA

DECLARAÇÃO DE AUSÊNCIA DE IMPEDIMENTOS PREVISTOS NOS ARTIGOS 29, INCISO IX COM 54, INCISO I, ALÍNEA "A", DA CONSTITUIÇÃO FEDERAL.

A empresa, Vivorada Construtora Ltda inscrita no CNPJ nº 05.703.869-0001-16, com sede à Rua Ceará nº 65, Bairro Vila Mariana, Alameda Iquene, Município de São José do Bonfim, representada pelo seu sócio-diretor, Sr. Reinaldo Gomes da Silva, RG nº 1553570/20006, CPF nº 505.086.953-68, brasileiro, casado, residente à Rua Ceará nº 75, DECLARA, sob as penas da Lei, que os sócios execçam mandato eletivo capaz de ensejar os impedimentos previstos nos artigos 29, inciso IX, com 54, inciso I, alínea "a", da constituição federal.

Declaramos ainda, ter ciência que a falsidade de declaração, resultará na inabilitação desta empresa e caracterizará o crime do que trata o Art. 299 do código penal, sem prejuízo do enquadramento em outras figuras penais e das sanções administrativas previstas na Lei nº8666/93 e alterações posteriores, bem como demais normas pertinentes à espécie".

RIBAMARICIM, 29 DE AGOSTO DE 2022

REINALDO GOMES DA SILVA
RG nº 1553570/20006-16
CPF nº 505.086.953-68 - Sócio Adm.

Vivorada Construtora Ltda
Reinaldo Gomes da Silva
RG nº 1553570/20006-SSP/MA, CPF nº 505.086.953-68

Ceará

14

82



SR

PREGOIRO E DEMAIS MEMBROS DA COMISSÃO PERMANENTE DE LICITAÇÃO

RECOMANDA DE PREÇO Nº 019/2022

PROCESSO ADMINISTRATIVO Nº 055/2022

OBJETO: CONTRATAÇÃO DE EMPRESA PARA RECUPERAÇÃO DE ESTRADAS VICINAIS NO MUNICÍPIO DE SÍTIO NOVO-MA

Declaração de elaboração independente da proposta

A Empresa Alvorada Construir Ltda. inscrita no CNPJ nº 05.703.869/0001-16 com sede a Rua Ceará nº 65 bairro Vila Mariana, Ribamar Fiquene -Ma, neste ato representada pelo seu sócio- diretor o Sr. Reinaldo Gomes da Silva RG nº 155357620006, CPF nº 505.086.953-68, brasileiro casado residente a Rua Ceará nº 75, DECLARA sob as penas da lei, que a proposta anexa foi elaborada de maneira independente pelo licitante, e que o conteúdo da proposta anexo não foi, no todo ou em parte, direta ou indiretamente, informado a, discutido ou recebido de qualquer outro participante ou por qualquer pessoa, ciente do teor e da extensão desta declaração e que detém plenos poderes e informações para firmá-la

Ribamar Fiquene, 29 de Agosto de 2022

ALVORADA CONSTRUIR LTDA
CNPJ 05.703.869/0001-16
Reinaldo Gomes da Silva
CPF 505.086.953-68 - Socio Adm.

Alvorada Construir LTDA
Reinaldo Gomes da Silva
Socio Administrador



SR.

PREGOEIRO E DOUTORES MEMBROS DA COMISSÃO PERMANENTE DE LICITAÇÃO

Ref. TOMADA DE PREÇO Nº 019/2022

PROCESSO ADMINISTRATIVO Nº 055/2022

OBJETO: CONTRATAÇÃO DE EMPRESA PARA RECUPERAÇÃO DE ESTRADAS VICINAIS NO MUNICÍPIO DE SITIO NOVO-MA

R

Declaração De Superveniência De Fato Impeditivo Da Habilitação

A Empresa Alvorada construir Ltda, inscrito no CNPJ nº 05.703.869/0001-16, com sede à Rua Ceará nº 65, bairro Vila Mariana, Ribamar Fiquene -Ma, neste ato representada pelo seu sócio- diretor, o Sr. Reinaldo Gomes da Silva RG nº 155357620006, CPF nº 505.086.953-68 brasileiro, casado, residente à Rua Ceará nº 75 DECLARA sob as penas da lei, que até a presente data inexistem fatos supervenientes impeditivos de sua habilitação ou que comprovem a idoneidade da proponente nos termos do Inc 2º do art. 32 e do art.97 da Lei 8.666 de 21 de junho de 1993 e suas alterações subsequentes relativamente ao presente processo licitatório TOMADA DE PREÇO nº 019/2022, ciente da obrigatoriedade de declarar ocorrências posteriores.

Ribamar Fiquene - Ma, 29 DE AGOSTO DE 2022

R
Reinaldo Gomes da Silva
CPF nº 505.086.953-68 - Sócio Adm.

Alvorada Construir LTDA
Reinaldo Gomes da Silva
Sócio Administrador

R

Car-

R



SR.
PREGOEIRO E DE MAIS MEMBROS DA COMISSÃO PERMANENTE DE LICITAÇÃO
Ref. TOMADA DE PREÇO Nº 019/2022
PROCESSO ADMINISTRATIVO Nº 055/2022
OBJETO: CONTRATAÇÃO DE EMPRESA PARA RECUPERAÇÃO DE ESTRADAS VICINAIS NO MUNICÍPIO DE SITIO NOVO-MA

DECLARAÇÃO DE IDONEIDADE

A empresa, Alvorada construir Ltda, inscrita no CNPJ nº 05.703.869/0001-16, com sede à Rua Ceará nº 65, bairro Vila Mariana, Ribamar Fiquene -Ma, neste ato representada pelo seu sócio-diretor, o Srº Reinaldo Gomes da Silva, RG nº 155357620006, CPF nº 505.086.953-68, brasileiro, casado, residente à Rua Ceará nº 75, DECLARA, sob as penas da Lei, para fins de participação na TOMADA DE PREÇOS Nº 019/2022 - CPL, que não se encontra declarada inidônea para licitar ou contratar com órgão da Administração Pública Federal, Estadual, Municipal e do Distrito Federal.

RIBAMAR FIQUENE - Ma, 29 DE AGOSTO DE 2022

ALVORADA CONSTRUIR LTDA
CNPJ Nº 05.703.869/0001-16
Reinaldo Gomes da Silva
CPF Nº 505.086.953-68 - Sócio Adm.

Alvorada Construir LTDA
Reinaldo Gomes da Silva
RG nº 155357620006 SSP-MA, CPF nº 505.086.953-68



Sr.

PRELÍCIO E DEMAIS MEMBROS DA COMISSÃO PERMANENTE DE LICITAÇÃO
Ref. TOMADA DE PREÇO Nº 019/2022

PROCESSO ADMINISTRATIVO Nº 055/2022

OBJETO: CONTRATAÇÃO DE EMPRESA PARA RECUPERAÇÃO DE ESTRADAS VICINAIS NO MUNICÍPIO DE SÍTIO NOVO-MA

DECLARAÇÃO DE INFORMAÇÃO DA ATIVIDADE DE MAIOR RECEITA

A empresa, Myorada Construir Ltda, inscrita no CNPJ nº 05.703.869/0001-16, com sede à Rua Ceará nº 65, bairro Vila Mariana, Ribamar Fiquene -MA, neste ato representada pelo seu sócio-diretor, o Sr. Reinaldo Gomes da Silva, RG nº 155357620006, CPF nº 505.086.953-68, brasileiro, casado, residente à Rua Ceará nº 65, DECLARA, sob as penas da Lei, que a atividade descrita abaixo, devidamente enquadrada na classificação nacional de atividades econômicas (CNAE), representa a atividade de maior receita desta empresa:

CÓDIGO Nº4120 4/00, ATIVIDADE: CONSTRUÇÃO DE EDIFÍCIOS

Declaramos ainda, ter ciência de que "a falsidade ou omissão de declaração resultará na inabilitação desta empresa e caracterizará o crime de falsidade documental, com o código penal, sem prejuízo de enquadramento em outras figuras criminais e das sanções administrativas previstas na Lei nº 8666/93 e alterações posteriores, bem como demais normas pertinentes à espécie".

RIBAMAR FIQUENE - MA, 29 DE AGOSTO DE 2022

EMPRESA CONSTRUIR LTDA
CNPJ: 05.703.869/0001-16
Reinaldo Gomes da Silva
CPF: 505.086.953-68 - Socio Adm.

Myorada Construir LTDA
Reinaldo Gomes da Silva

RG nº 155357620006 SSP/MA CPF nº 505.086.953-68

R

com.

96



SR.

PRELÍMIAR E DE MAIS MEMBROS DA COMISSÃO PERMANENTE DE LICITAÇÃO
Ref. TOMADA DE PREÇO Nº 019/2022

PROCESSO ADMINISTRATIVO Nº 055/2022

OBJETO: CONTRATAÇÃO DE EMPRESA PARA RECUPERAÇÃO DE ESTRADAS VICINAIS NO MUNICÍPIO DE
SÍTIO NOVO-MA

Declaração De Localização e Funcionamento

Eu Reinaldo Gomes da Silva portador da cédula de identidade nº 155357620006 e CPF nº 505.086.953-68, brasileiro, casado, residente a Rua Ceará nº 75 Vila Mariana Ribamar Fiquene - MA, DECLARA sob as penas da lei, que a empresa Alvorada Construir Ltda inscrita no CNPJ nº 05.103.869/0001-16 está localizada e em pleno funcionamento na Rua Ceará nº 05 Vila Mariana Cidade Ribamar Fiquene - MA, sendo o local e instalações adequada e compatível para o exercício do ramo de atividade da mesma. Segue em anexos fotografia da sede da empresa em cores, da área externa (fachada) e interna (escritório e depósito, etc), comprovando que a empresa não possui endereço fictício.

Declaro ainda, que assumo inteira responsabilidade por todas as informações dispostas nesta declaração, eximindo a Prefeitura Municipal de RIBAMAR FIQUENE - MA de qualquer responsabilidade sobre as informações prestadas por esta empresa.

Ribamar Fiquene - MA, 09 DE AGOSTO DE 2022

ALVORADA CONSTRUIR LTDA
CNPJ: 05.103.869/0001-16
Reinaldo Gomes da Silva
CPF: 505.086.953-68 - Socio Adm.

Alvorada Construir LTDA
Reinaldo Gomes da Silva
Sócio-Administrador



SR.

PREGOLEIRO E DEMAIS MEMBROS DA COMISSÃO PERMANENTE DE LICITAÇÃO
Ref. TOMADA DE PREÇO Nº 019/2022

PROCESSO ADMINISTRATIVO Nº 055/2022

OBJETO: CONTRATAÇÃO DE EMPRESA PARA RECUPERAÇÃO DE ESTRADAS VICINAIS NO MUNICÍPIO DE SÍTIO NOVO-MA

Declaração de Disponibilidade de Máquinas e Equipamentos

A empresa Alvorada Construir Ltda inscrito no CNPJ nº 05 703 869/0001-16 com sede à Rua Ceará nº 65 bairro Vila Mariana Ribamar Fiquene -MA neste ato representada pelo seu sócio diretor o Sr. Reinaldo Gomes da Silva, RG nº 15535762000-6 CPF nº 505.086.953-68 brasileiro casado residente a Rua Ceará nº 75

DECLARAMOS para os fins que se fizerem necessários, que as máquinas e equipamentos adequados à execução do objeto do certame em referência estarão disponíveis e em perfeitas condições de uso quando da contratação das obras inclusive sujeitos a vistoria do órgão contratante para sua aceitação por ocasião da contratação e sempre que necessário.

RIBAMAR FIQUENE - MA, 19 DE AGOSTO DE 2022.

ALVORADA CONSTRUIR LTDA
CNPJ Nº 05 703 869/0001-16
Reinaldo Gomes da Silva
CPF 505.086.953-68 - Sócio Adm.

Alvorada Construir LTDA
Reinaldo Gomes da Silva
Sócio Administrador

CPF nº 505.086.953-68, RG nº 15535762000-6 SSP/MA



Sr.

PROFESSOR E DEMAIS MEMBROS DA COMISSÃO PERMANENTE DE LICITAÇÃO

Ref. TOMADA DE PREÇO Nº 019/2022

PROCESSO ADMINISTRATIVO Nº 055/2022

OBJETO: CONTRATAÇÃO DE EMPRESA PARA RECUPERAÇÃO DE ESTRADAS VICINAIS NO MUNICÍPIO DE SITIO NOVO-MA

DECLARAÇÃO DE ENQUADRAMENTO
COMO MICROEMPRESA

A empresa Alvorada Construir LTDA, inscrita no CNPJ sob o Nº 05 703 869/0001 16, sediada na Rua Ceará nº 65 Vila Mariana, Ribamar Fiquene-MA representada pelo Srº Reinaldo Gomes da Silva, R.G. Nº 155357620006 CPF Nº: 505 086 953-68 D F C L A R A para os fins do disposto na Lei Complementar Nº 123/2006, sob as sanções administrativas cabíveis e sob as penas da lei, que se enquadra como **MICROEMPRESA**, conforme incl do art 3º da Lei Complementar nº 123/2006.

Ribamar Fiquene - Ma, 29 DE AGOSTO DE 2022

ALVORADA CONSTRUIR LTDA
CNPJ: 05 703 869/0001-16
Reinaldo Gomes da Silva
CPF: 505.086.953-68 - Socio Adm.

Alvorada Construir LTDA
Reinaldo Gomes da Silva
Socio Administrador

89



SR.

PREGOLIRO E DE MAIS MEMBROS DA COMISSÃO PERMANENTE DE LICITAÇÃO
Ref. TOMADA DE PREÇO Nº 019/2022

PROCESSO ADMINISTRATIVO Nº 055/2022

**OBJETO: CONTRATAÇÃO DE EMPRESA PARA RECUPERAÇÃO DE ESTRADAS VICINAIS NO MUNICÍPIO DE
SÍTIO NOVO-MA**

Declaração de não possuir em seu quadro societário servidor público ou de economia mista

A Empresa Alvorada construir Ltda. inscrito no CNPJ nº 05 703 869/0001-16 com sede à Rua Ceará nº 65, bairro Vila Mariana Ribamar Fiquene -Ma, neste ato representada pelo seu sócio- diretor, o Sr. Reinaldo Gomes da Silva RG nº155357620006 CPF nº505.086.953-68 brasileiro, casado residente à Rua Ceará nº 75 DECLARA sob as penas da lei, que não sou e nem possui em seu quadro societário servidor público da administração municipal de SÍTIO NOVO-MA da ativa, empregado de empresa pública e de sociedade de economia mista, não estando portanto enquadrada no art. 9º, inciso III da Lei 8.666/93, não havendo também qualquer outro impedimento para participar de licitações e firmar contrato com a administração pública

RIBAMAR FIQUENE - Ma, 29 DE AGOSTO DE 2022

ALVORADA CONSTRUIR LTDA
CNPJ: 05 703 869/0001-16
Reinaldo Gomes da Silva
CPF: 505.086.953-68 - Socio Adm.

Alvorada Construir LTDA
Reinaldo Gomes da Silva
RG nº155357620006 SSPQMA, CPF nº505.086.953-68

Cam.



SR.

PREGOEIRO E DI MAIS MEMBROS DA COMISSÃO PERMANENTE DE LICITAÇÃO
Ref. TOMADA DE PREÇO Nº 019/2022

PROCESSO ADMINISTRATIVO Nº 055/2022

OBJETO: CONTRATAÇÃO DE EMPRESA PARA RECUPERAÇÃO DE ESTRADAS VICINAIS NO MUNICÍPIO DE SITIO NOVO-MA

DECLARAÇÃO DE PLENO CONHECIMENTO E ATENDIMENTO ÀS EXIGÊNCIAS DE HABILITAÇÃO

A empresa, Alvorada Construir Ltda, inscrito no CNPJ nº 05.703.869/0001-16, com sede à Rua Ceará nº 65, bairro Vila Mariana, Ribamar Fiquene -Ma, neste ato representada pelo seu sócio-diretor, o Sr. Reinaldo Gomes da Silva, RG nº 55357620006, CPF nº 505.086.953-68, brasileiro, casado, residente a Rua Ceará nº 65 - Vila Mariana, sob as penas da Lei, nos termos do art.18 inciso VI do Decreto Estadual nº 28.790 de 19 de dezembro de 2012, que tem conhecimento e atende plenamente as exigências de habilitação NA TOMADA DE PREÇO nº 019/2022, assim como, conhece e aceita todas as condições estabelecidas no instrumento convocatório da referida licitação.

Ribamar Fiquene - Ma, 29 DE AGOSTO DE 2022

ALVORADA CONSTRUIR LTDA
CNPJ: 05.703.869/0001-16
Reinaldo Gomes da Silva
CPF: 505.086.953-68 - Sócio Adm.

Alvorada Construir LTDA
Reinaldo Gomes da Silva
Sócio Administrativo



SR.

PREGOEIRO E DE MAIS MEMBROS DA COMISSÃO DE LICITAÇÃO

Ref. TOMADA DE PREÇO Nº 019/2022

PROCESSO ADMINISTRATIVO Nº 055/2022

OBJETO: CONTRATAÇÃO DE EMPRESA PARA RECUPERAÇÃO DE ESTRADAS VICINAIS NO MUNICÍPIO DE SÍTIO NOVO-MA

DECLARAÇÃO DE AUSÊNCIA DE PROCESSO JUDICIAL COM SENTENÇA DEFINITIVA

A empresa, Alvorada construir Ltda, inscrito no CNPJ nº 05.703.869/0001-16, com sede à Rua Ceará nº 65, bairro Vila Mariana, Ribamar Fiquene -Ma, neste ato representada pelo seu sócio-diretor, o Sr. Reinaldo Gomes da Silva, RG nº 55357620006, CPF nº 505.086.953-68, brasileiro, casado, residente à Rua Ceará nº 65, **DECLARA**, sob as penas da Lei, que esta empresa incluindo empregados, colaboradores, responsáveis técnicos e qualquer outros responsáveis, independente da denominação, não estão respondendo processo judicialmente com sentença definitiva, em qualquer esferas governamentais, relativamente a fraudes em licitações públicas, danos ao erário público ou formação de quadrilha.

Declaramos ainda, ter ciência que a falsidade da declaração, resultará na inabilitação desta empresa e caracterizará o crime de que trata o Art. 299 do código penal, sem prejuízo do enquadramento em outras figuras penais e das sanções administrativas previstas na Lei nº8666/93 e alterações posteriores, bem como demais normas pertinentes à espécie".

RIBAMAR FIQUENE - MA, 29 DE AGOSTO DE 2022

ALVORADA CONSTRUIR LTDA
CNPJ 05.703.869/0001-16
Reinaldo Gomes da Silva
CPF 505.086.953-68 - Sócio Adm.

Alvorada construir LTDA

Reinaldo Gomes da Silva

RG nº 55357620006 SSP/MA, CPF nº 505.086.953-68

Car,



SR.

PREGOEIRO E DEMAIS MEMBROS DA COMISSÃO ADMINISTRATIVA DE LICITAÇÃO

Ref. TOMADA DE PRELÇO Nº 019/2022

PROCESSO ADMINISTRATIVO Nº 055/2022

OBJETO: CONTRATAÇÃO DE EMPRESA PARA RECUPERAÇÃO DE ESTRADAS VICINAIS NO MUNICÍPIO DE SÍTIO NOVO-MA

DECLARAÇÃO DE RECEBIMENTO DE TODAS AS INFORMAÇÕES E AS CONDIÇÕES LOCAIS PARA O CUMPRIMENTO DAS OBRIGAÇÕES DO OBJETO DESTA LICITAÇÃO

A empresa, Alvorada Construir Ltda, inscrito no CNPJ nº 05.703.869/0001-16, com sede à Rua Ceará nº 65, bairro Vila Mariana, Ribamar Elzeuene -MA, neste ato representada pelo seu sócio-diretor, o Sr. Renaldo Gomes da Silva, RG nº 155.357.0000 SSP/MA, CPF nº 505.086.953-68, brasileiro, casado, residente e domiciliado em SÍTIO NOVO-MA, MA, sou as penas da Lei, que recebi todos os documentos e que tomei todas as informações e as condições locais para o cumprimento das obrigações do objeto desta licitação, conforme determinado pelo art. 30 inciso III, da Lei 8.666/93 e alterações posteriores.

Declaramos ainda, ter ciência que "a falsidade da declaração, resultará na inabilitação desta empresa e caracterizará o crime de que trata o Art. 299 do código penal, sem prejuízo do enquadramento em outras figuras penais e das sanções administrativas previstas na Lei nº8666/93 e alterações posteriores, bem como demais normas pertinentes à espécie".

RIBAMAR ELZEUENE - MA, 09 DE AGOSTO DE 2022

ALVORADA CONSTRUIR LTDA
CNPJ Nº 05.703.869/0001-16
Renaldo Gomes da Silva
CPF: 505.086.953-68 - Sócio Admin.

Alvorada Construir, LTDA
Renaldo Gomes da Silva
RG nº 155.357.0000 SSP/MA, CPF nº 505.086.953-68

Leôn

R

93

SR.
PREGOEIRO E DE MAIS MEMBROS DA COMISSÃO PERMANENTE DE LICITAÇÃO
Ref. TOMADA DE PREÇO Nº 019/2022

PROCESSO ADMINISTRATIVO Nº 055/2022

OBJETO: CONTRATAÇÃO DE EMPRESA PARA RECUPERAÇÃO DE ESTRADAS VICINAIS NO MUNICÍPIO DE SÍTIO NOVO-MA



Declaração De Responsabilidade Técnica

Declaramos, sob as penas da lei, que o profissional, apresentado para fins de qualificação técnica, conforme Edital de Tomada de Preços nº 019/2022, está disponível e deverá participar como Responsável Técnico na execução do objeto da referida licitação.

Waldegno Salustiano de Almeida Silva Junior, Crea nº 11204 – MA
Declaramos estar cientes que a Administração poderá admitir e aprovar a substituição do profissional indicado, desde que possuam experiência equivalente ou superior devidamente comprovada

RIBAMAR, QUINTEIRO, 19 DE AGOSTO DE 2022

AVORADA CONSTRUIR LTDA
CNPJ nº 15.535.762/0001-06
Reinaldo Gomes da Silva
CPF nº 505.086.953-68 - Sócio-Admin.

Avorada Construir LTDA
Reinaldo Gomes da Silva
Sócio-Administrador

RG nº15535762000-6 SSP/MA. CPF nº505.086.953-68



SR.

PREGOEIRO DE MATERIAIS DE CONSTRUÇÃO E SERVIÇOS DE MANUTENÇÃO E REPARAÇÃO
Ref. TOMADA DE PREÇOS Nº 019/2022

PROCESSO ADMINISTRATIVO Nº 055/2022

OBJETO: CONTRATAÇÃO DE EMPRESA PARA RECUPERAÇÃO DE ESTRADAS VICINAIS NO MUNICÍPIO DE
SÍTIO NOVO-MA

Declaração De Inteira Responsabilidade sobre a Visita Técnica

DECLARAMOS; que a Empresa Alvorada Construir Ltda, inscrito no CNPJ nº 05.703.869/0001-16, com sede à Rua Ceará nº 65, bairro Vila Mariana, Ribamar Fiquene -Ma, neste ato representada pelo seu sócio- diretor, o Srº Reinaldo Gomes da Silva, RG nº 155357620006, CPF nº 505.080.953-68, brasileiro, casado, residente a Rua Ceará nº 75, DECLARA que não efetuou visita técnica no local onde serão executadas as obras, mas assume incondicionalmente a responsabilidade de executar os serviços em conformidade com todas as condições e exigências estabelecidas no edital de licitação na modalidade **TOMADA DE PREÇOS Nº 019/2022** em atendimento ao item 7.8.1

RIBAMAR FIQUENE - Ma, 29 DE AGOSTO DE 2022

ALVORADA CONSTRUIR LTDA
REINALDO GOMES DA SILVA
CPF 505.080.953-68
RG 155357620006

Alvorada Construir LTDA
Reinaldo Gomes da Silva
RG nº 155357620006 SSP/MA nº 155357620006 CPF nº 505.080.953-68

Caro

RF

95



Sr.

PREFEITO E DEMAIS MEMBROS DA COMISSÃO PERMANENTE DE LICITAÇÃO
REF. TOMADA DE PREÇO Nº 019/2022

PROCESSO ADMINISTRATIVO Nº 055/2022

OBJETO: CONTRATAÇÃO DE EMPRESA PARA RECUPERAÇÃO DE ESTRADAS VICINAIS NO MUNICÍPIO DE SITIO NOVO-MA

TERMO DE COMPROMISSO DE COMBATE À CORRUPÇÃO E AO CONLUÍO ENTRE LICITANTES E DE RESPONSABILIDADES SÓCIOS-AMBIENTAIS

A empresa, Alvorada construir Ltda, inscrita no CNPJ nº 05.703.869-0001-16, com sede à Rua Ceará nº 65, bairro Vila Mariana, Ribamar Fiquene -MA, neste ato representada pelo seu sócio-diretor, o Sr. Reinaldo Gomes da Silva, RG nº 1.0838.620006, CPF nº 505.086.953-68, brasileiro, casado, residente à Rua Ceará nº 65, bairro Vila Mariana, para fins dos dispostos do edital de licitação acima identificada.

Consciente de que a sociedade civil brasileira espera dos agentes econômicos a declaração de adesão a princípios, atitudes e procedimentos que possam mudar a vida política do país, assim como anseio pela efetiva prática de tais princípios;

Desejosa de oferecer a nação uma resposta a altura das suas expectativas;

Determinada a propagar boas práticas de ética empresarial, que possam erradicar a corrupção do rol das estratégias para obter resultados corporativos;

Ciente de que a erradicação das práticas ilegais, imorais e antiéticas depende de um esforço dos agentes econômicos socialmente responsáveis para envolver em tais iniciativas um número cada vez maior de empresas e organizações civis;

Sob as penas da lei, esta empresa declara que não está sujeita ao Código Penal Brasileiro e art. 90 da Lei 8.666/93 e alterações posteriores, comprometendo-se:

1 - Adotar, ou reforçar, todas as ações e procedimentos necessários para que as pessoas que integram as suas estruturas conheçam as leis a que estão vinculadas ao atuarem em seu nome ou em seu benefício, para que possam cumpri-las integralmente, especialmente na condição de fornecedor de bens e serviços para a Prefeitura Municipal de SITIO NOVO/MA;

2 - Proibir, ou reforçar a proibição de que qualquer pessoa ou organização que atue em seu nome ou em seu benefício dê, comprometa-se a dar ou ofereça suborno, assim entendido qualquer tipo de vantagem patrimonial ou extrapatrimonial, direta ou indireta, a qualquer funcionário da Prefeitura Municipal de SITIO NOVO/MA, necessário para obter decisão favorável a os seus negócios;

3 - Proibir ou reforçar a proibição de que qualquer pessoa ou organização que atue em seu nome, seja como representante, agente, mandatário ou intermediário, não utilize qualquer meio imoral ou antiético nos relacionamentos com funcionários da Prefeitura Municipal de SITIO NOVO/MA;

Caro

R



4 - Evitar que pessoa da organização contratada estabeleça em seu nome ou em nome do estabelecimento qualquer relação de negócios com as pessoas físicas ou jurídicas integrantes de sua cadeia produtiva, que tenham sido declaradas inidôneas pela Administração Pública;

5 - Não tentar, por qualquer meio, interferir na decisão de outro participante quanto a participar ou não da referida licitação;

6 - Apoiar e colaborar com a Prefeitura Municipal de S. JO NOVO - MA, em qualquer apuração de suspeita de irregularidade ou violação da lei ou dos princípios éticos refeitidos nesta declaração, sempre em estrito à legislação vigente;

E, declara que:

7 - A proposta apresentada nesta licitação foi elaborada de maneira independente e que o seu conteúdo, bem como a intenção de apresentá-la não foi consultado ou na parte, direta ou indiretamente, informado a discussão com qualquer outro participante em potencial ou de fato do presente certame, por qualquer meio e por quaisquer pessoas físicas ou jurídicas, ou seja, das propostas;

8 - Esta empresa e seus sócios/diretores não constam em listas oficiais por infringir as regulamentações pertinentes a valores sócio-ambientais, bem como não contrata pessoas físicas ou jurídicas, dentro de sua cadeia produtiva, que constem de tais listas;

9 - Está plenamente ciente do conteúdo da extensão deste documento e que detém plenos poderes e informações para firmá-lo;

Declaramos ainda, ter ciência que "a falsidade de declaração, resultará na inabilitação desta empresa e caracterizará o crime de que trata o Art. 299 do código penal, sem prejuízo do enquadramento em outras figuras penais e das sanções administrativas previstas na Lei nº8666/93 e alterações posteriores, bem como em suas normas posteriores e em outras".

Ribamar Figueira - MA, 29 DE AGOSTO DE 2022

AVORADA CONSTRUIR LTDA
CNPJ nº 15.553.762/0006-16
Reinaldo Gomes da Silva
CPF nº 505.086.953-68 - Socio Adm.

Avorada Construir LTDA
Reinaldo Gomes da Silva

RG nº155357620006 SSP-MA. CPF nº505.086.953-68

R

RS

Levi

97



Improbidade Administrativa e Inelegibilidade



Certidão Negativa

Certifico que nesta data (18/08/2022 às 18:30) NÃO CONSTA no Cadastro Nacional de Condenações Cíveis por Ato de Improbidade Administrativa e Inelegibilidade registros de condenação com trânsito em julgado ou sanção ativa quanto ao CNPJ nº 05.703.869/0001-16.

A condenação por atos de improbidade administrativa não implica automático e necessário reconhecimento da inelegibilidade do condenado.

Para consultas sobre inelegibilidade acesse portal do TSE em <http://divulgacandcontas.tse.jus.br/>

Esta certidão é expedida gratuitamente. Sua autenticidade pode ser por meio do número de controle 62FE.AF87.21D7.7247 no seguinte endereço: https://www.cnj.jus.br/improbidade_adm/autenticar_certidao.php

Improbidade Administrativa e Inelegibilidade



Certidão Negativa

Certifico que nesta data (18/08/2022 às 18:32) NÃO CONSTA no Cadastro Nacional de Condenações Cíveis por Ato de Improbidade Administrativa e Inelegibilidade registros de condenação com trânsito em julgado ou sanção ativa quanto ao CPF nº 505.086.953-68.

A condenação por atos de improbidade administrativa não implica automático e necessário reconhecimento da inelegibilidade do condenado.

Para consultas sobre inelegibilidade acesse portal do TSE em <http://divulgacandcontas.tse.jus.br/>

Esta certidão é expedida gratuitamente. Sua autenticidade pode ser por meio do número de controle 62FE.B002.9E91.4370 no seguinte endereço: https://www.cnj.jus.br/improbidade_adm/autenticar_certidao.php

e

99

99