



ENVELOPE "1" - DOCUMENTAÇÃO DE HABILITAÇÃO

À
COMISSÃO PERMANENTE DE LICITAÇÃO
PREFEITURA MUNICIPAL DE SÍTIO NOVO - MA
AV. LEONARDO DE ALMEIDA S/N, CENTRO, CEP 65.925-000
TOMADA DE PREÇOS Nº. 008/2022-CPL
PROCESSO ADMINISTRATIVO: 031/2022
DATA: 07/06/2022
HORÁRIO: 08:30 HORAS

CONSTRUMAIS – CONSTRUCOES E SERVICOS LTDA
18.166.662/0001-00
RUA 21 DE ABRIL, 215, CENTRO, JOAO LISBOA,
CEP: 65.922-000, MARANHÃO.

OBJETO: Contratação de empresa para construção de escola de seis salas de aula, com quadra, no Povoado Santa Maria, conforme Anexo II.

145 PJ



Ministério da Economia
Secretaria Especial de Desburocratização, Gestão e Governo Digital
Secretaria de Gestão

Sistema de Cadastramento Unificado de Fornecedores - SICAF

Declaração

Declaramos para os fins previstos na Lei nº 8.666, de 1993, conforme documentação registrada no SICAF, que a situação do fornecedor no momento é a seguinte:

Dados do Fornecedor

CNPJ: 18.166.662/0001-00 DUNS®: 90*****24
Razão Social: CONSTRUMAIS - CONSTRUÇÕES E SERVIÇOS LTDA
Nome Fantasia: CONSTRUMAIS
Situação do Fornecedor: Credenciado Data de Vencimento do Cadastro: 04/05/2023
Natureza Jurídica: SOCIEDADE EMPRESÁRIA LIMITADA
MEI: Não
Porte da Empresa: Empresa de Pequeno

Ocorrências e Impedimentos

Ocorrência: Nada Consta
Impedimento de Licitar: Nada Consta

Níveis cadastrados:

I - Credenciamento

II - Habilitação Jurídica

III - Regularidade Fiscal e Trabalhista Federal

Receita Federal e PGFN Validade: 31/08/2022
FGTS Validade: 24/06/2022
Trabalhista (<http://www.tst.jus.br/certidao>) Validade: 28/11/2022

IV - Regularidade Fiscal Estadual/Distrital e Municipal

Receita Estadual/Distrital Validade: 23/08/2022
Receita Municipal Validade: 02/08/2022

V - Qualificação Técnica

VI - Qualificação Econômico-Financeira

Validade: 31/05/2023

[Handwritten signatures and initials]

Esta declaração é uma simples consulta e não tem efeito legal

Emitido em: 01/06/2022 14:39

1 de 1

CPF: 883.543.853-53 Nome: ANTONIO FRANCISCO BARROS DO NASCIMENTO

SS:



**SEGUNDA ALTERAÇÃO E CONSOLIDAÇÃO DE SOCIEDADE EMPRESÁRIA LIMITADA
PARA SOCIEDADE EMPRESÁRIA LIMITADA UNIPESSOAL – CONSTRUMAIS
CONSTRUÇÕES E SERVIÇOS LTDA.**

**CNPJ Nº. 18.166.662/0001-00
NIRE Nº. 21200825043**

Pelo presente instrumento particular de alteração contratual e consolidação ao contrato social de sociedade limitada, os abaixo assinados:

ANTONIO FRANCISCO BARROS DO NASCIMENTO, brasileiro, solteiro, empresário, Natural de João Lisboa - MA, nascido em 15/07/1982, portador do CPF nº. 883.543.853-53 e da Cédula de Identidade RG nº. 106441799-7 – SEJUSP – MA expedida em 27/01/1999, residente e domiciliado a Rua dos Pirangueiros, nº. 52, Bairro Vila Emiliano, CEP 65922-000, João Lisboa – MA, e **MARCO ANTONIO FERREIRA DOS SANTOS**, brasileiro, solteiro, empresário, Natural de Imperatriz – MA, nascido em 11/12/1988, portador do CPF nº. 042.325.513-44 e da Cédula de Identidade RG nº. 028676112005-1 – GEJUSPC - MA, expedida em residente e domiciliado a Rua da Mangueira, nº. 1519, Bairro Cidade Nova, CEP 65922-000, João Lisboa – MA. Únicos sócios da sociedade empresarial limitada, únicos sócios componentes da Sociedade Empresária Limitada denominada: **CONSTRUMAIS – CONSTRUÇÕES E SERVIÇOS LTDA**, com sede e domicílio na Rua 21 de Abril, nº. 215, Bairro Cidade Nova, CEP 65922-000, João Lisboa – MA. Devidamente inscrita no CNPJ nº. **18.166.662/0001-00**, devidamente registrada na JUCEMA – Junta Comercial do Estado do Maranhão sob nº. **21200825043** por despacho em 21/05/2013, têm entre si deliberado alterar o contrato social.

1ª. – A sociedade tem de como objetivo: Comércio varejista de materiais de construção em geral; Comércio varejista de material elétrico; Fabricação de artefatos de cimento para uso na construção; Fabricação de estruturas pré-moldadas de concreto armado, em série e sob encomenda; Fabricação de artefatos de fibrocimento para uso na construção; Fabricação de casas pré-moldadas de concreto; Fabricação de outros artefatos e produtos de concreto, cimento, fibrocimento, gesso e materiais semelhantes; Construção de edifícios; Construção de rodovias e ferrovias; Construção de obra-de-arte especiais; Obra de urbanização – ruas, praças e calçadas; Construção de redes de abastecimento de água, coleta de esgoto e construções correlatas, exceto obra de irrigação; Construção de instalações esportivas e recreativas; Outras obras de engenharia civil não especificadas anteriormente (construção de quadras poliesportivas); Obras de terraplenagem; Serviços de preparação do terreno não especificados anteriormente (recuperação de estradas vicinais); Instalação e manutenção elétrica; Instalações hidráulicas, sanitárias e de gás; Impermeabilização em obra de engenharia civil; Instalação de

Handwritten signatures and initials:
- A large signature in the center.
- A signature on the right.
- Initials 'VAC' at the bottom left.
- Initials 'E' and 'P' at the bottom right.



portas, janelas, tetos, divisórias e armários embutidos de qualquer material; Obras de acabamento em gesso e estuque; Serviços de pintura de edifícios em geral; Obras de fundações; Obras de alvenaria; Serviços de operação e fornecimento de equipamentos para transporte e elevação de cargas e pessoas para uso em obras; Perfuração e construção de poços de água; Serviços especializados para construção não especificados anteriormente (telhados, coberturas e limpeza de fachadas com jateamento de areia); Serviço de transporte de passageiros – locação de automóveis com motorista; Locação de outros meios de transporte não especificados anteriormente, sem condutor (ônibus, motocicletas, trailers, caminhões, reboques. Semi-reboques e similares); Locação de automóveis sem condutor; Aluguel de máquinas e equipamentos para construção sem operador, exceto andaimes; Aluguel de outras máquinas e equipamentos comerciais e industriais não especificados anteriormente, sem operador (motores, máquinas, ferramenta, geradores, guinchos, guindastes e empilhadeiras); Preparação de massa de concreto e argamassa para construção; Coleta de resíduos não-perigosos; Coleta de resíduos perigosos; Tratamento e disposição de resíduos não-perigosos; Pintura para sinalização em pistas rodoviárias e aeroportos; Montagem de estruturas metálicas; Demolição de edifícios e outras estruturas; Preparação de canteiro e limpeza de terreno; Aplicação de revestimentos e de resinas em interiores e exteriores; Administração de obras; Montagem e desmontagem de andaimes e outras estruturas temporárias; Atividades de limpeza não especificadas anteriormente (limpeza urbana). **Tendo como atividade principal e secundária de acordo com CNAE os seguintes códigos:**

Principal:

4744-0/99 – Comércio varejista de materiais de construção em geral;

Secundaria:

4742-3/00 – Comércio varejista de material elétrico;

2330-3/02 – Fabricação de artefatos de cimento para uso na construção;

2330-3/01 – Fabricação de estruturas pré-moldadas de concreto armado, em série e sob encomenda;

2330-3/03 – Fabricação de artefatos de fibrocimento para uso na construção;

2330-3/04 – Fabricação de casas pré-moldadas de concreto;

2330-3/99 – Fabricação de outros artefatos e produtos de concreto, cimento, fibrocimento, gesso e materiais semelhantes;

4120-400 – Construção de edifícios;

4211-1/01 – Construção de rodovias e ferrovias;

4212-0/00 – Construção de obra-de-arte especiais;

4213-8/00 – Obras de urbanização – ruas, praças e calçadas;

4222-7/01 – Construção de redes de abastecimento de água, coleta de esgoto e construções correlatas, exceto obra de irrigação;

4299-5/01 – Construção de instalações esportivas e recreativas;

E

Ver

[Handwritten signature]

[Handwritten signature]
J
03



- 4299-5/99 – Outras obras de engenharia civil não especificadas anteriormente (construção de quadras poliesportivas);
- 4313-4/00 – Obras de terraplenagem;
- 4319-3/00 – Serviços de preparação do terreno não especificados anteriormente (recuperação de estradas vicinais);
- 4321-5/00 – Instalação e manutenção elétrica;
- 4322-3/01 – Instalações hidráulicas, sanitárias e de gás;
- 4330-4/01 – Impermeabilização em obra de engenharia civil;
- 4330-4/02 – Instalação de portas, janelas, tetos, divisórias e armários embutidos de qualquer material;
- 4330-4/03 – Obras de acabamento em gesso e estuque;
- 4330-4/04 – Serviços de pintura de edifícios em geral;
- 4391-6/00 – Obras de fundações;
- 4399-1/03 – Obras de alvenaria;
- 4399-1/04 – Serviços de operação e fornecimento de equipamentos para transporte e elevação de cargas e pessoas para uso em obras;
- 4399-1/05 – Perfuração e construção de poços de água;
- 4399-1/99 – Serviços especializados para construção não especificados anteriormente (telhados, coberturas e limpeza de fachadas com jateamento de areia);
- 4923-0/02 – Serviço de transporte de passageiros – locação de automóveis com motorista;
- 7719-5/99 – Locação de outros meios de transporte não especificados anteriormente, sem condutor (ônibus, motocicletas, trailers, caminhões, reboques. Semi-reboques e similares);
- 7711-0/00 – Locação de automóveis sem condutor;
- 7732-2/01 – Aluguel de máquinas e equipamentos para construção sem operador, exceto andaimes;
- 7739-0/99 – Aluguel de outras máquinas e equipamentos comerciais e industriais não especificados anteriormente, sem operador (motores, máquinas, ferramenta, geradores, guinchos, guindastes e empilhadeiras);
- 2330-3/05 – Preparação de massa de concreto e argamassa para construção;
- 3811-4/00 – Coleta de resíduos não-perigosos;
- 3812-2/00 – Coleta de resíduos perigosos;
- 3821-1/00 – Tratamento e disposição de resíduos não-perigosos;
- 4211-1/02 – Pintura para sinalização em pistas rodoviárias e aeroportos;
- 4292-8/01 – Montagem de estruturas metálicas;
- 4311-8/01 – Demolição de edifícios e outras estruturas;
- 4311-8/02 – Preparação de canteiro e limpeza de terreno;
- 4330-4/05 – Aplicação de revestimentos e de resinas em interiores e exteriores;
- 4399-1/01 – Administração de obras;
- 4399-1/02 – Montagem e desmontagem de andaimes e outras estruturas temporárias;
- 8129-0/00 – Atividades de limpeza não especificadas anteriormente (limpeza urbana);

e

10/11

~~_____~~

(A)

[Handwritten signature]

et

2ª. – Neste ato fica alterada seu objetivo para as atividades: Serviços de engenharia; Fabricação de estruturas pré moldadas de concreto armado, em série e sob encomenda; Fabricação de artefatos de cimento para uso na construção; Fabricação de artefatos de fibrocimento para uso na construção; Fabricação de casas pré moldadas de concreto; Preparação de massa de concreto e argamassa para construção; Fabricação de outros artefatos e produtos de concreto, cimento, fibrocimento, gesso e materiais semelhantes; Gestão de redes de esgoto; Atividades relacionadas a esgoto, exceto a gestão de redes Coleta de resíduos não perigosos; Coleta de resíduos perigosos; Tratamento e disposição de resíduos não perigosos; Construção de edifícios; Construção de rodovias e ferrovias; Pintura para sinalização em pistas rodoviárias e aeroportos; Construção de obras de arte especiais; Obras de urbanização - ruas, praças e calçadas; Construção de redes de abastecimento de água, coleta de esgoto e construções correlatas, exceto obras de irrigação; Montagem de estruturas metálicas; Construção de instalações esportivas e recreativas; Outras obras de engenharia civil não especificadas anteriormente (construção de quadras poliesportivas); Demolição de edifícios e outras estruturas; Preparação de canteiro e limpeza de terreno; Obras de terraplenagem; Serviços de preparação do terreno não especificados anteriormente (recuperação de estradas vicinais); Instalação e manutenção elétrica; Instalações hidráulicas, sanitárias e de gás; Impermeabilização em obras de engenharia civil; Instalação de portas, janelas, tetos, divisórias e armários embutidos de qualquer material; Obras de acabamento em gesso e estuque; Serviços de pintura de edifícios em geral; Aplicação de revestimentos e de resinas em interiores e exteriores; Obras de fundações; Administração de obras; Montagem e desmontagem de andaimes e outras estruturas temporárias; Obras de alvenaria Serviços de operação e fornecimento de equipamentos para transporte e elevação de cargas e pessoas para uso em obras; Perfuração e construção de poços de água; Serviços especializados para construção não especificados anteriormente (telhados, coberturas e limpeza de fachadas com jateamento de areia); Comércio varejista de material elétrico; Comércio varejista de materiais de construção em geral; Serviço de transporte de passageiros - locação de automóveis com motorista; Transporte escolar; Locação de automóveis sem condutor; Locação de outros meios de transporte não especificados anteriormente, sem condutor (ônibus, motocicletas, trailers, caminhões, reboques, semi-rebouques, máquinas pesadas e similares); Aluguel de máquinas e equipamentos para construção sem operador, exceto andaimes; Aluguel de outras máquinas e equipamentos comerciais e industriais não especificados anteriormente, sem operador (motores, turbinas, máquinas, ferramentas, geradores, guinchos, guindastes e empilhadeiras); Limpeza em prédios e em domicílios; imunização e controle de pragas urbanas; Atividades de limpeza não especificadas anteriormente ((limpeza urbana). **Tendo como atividade principal e secundária de acordo com CNAE os seguintes códigos:**

Principal:

7112-0/00 – Serviços de engenharia;

la
P
laem
la
la

Secundaria:

- 2330-3/01 – Fabricação de estruturas pré moldadas de concreto armado, em série e sob encomenda;
- 2330-3/02 – Fabricação de artefatos de cimento para uso na construção;
- 2330-3/03 – Fabricação de artefatos de fibrocimento para uso na construção;
- 2330-3/04 – Fabricação de casas pré moldadas de concreto;
- 2330-3/05 – Preparação de massa de concreto e argamassa para construção;
- 2330-3/99 – Fabricação de outros artefatos e produtos de concreto, cimento, fibrocimento, gesso e materiais semelhantes;
- 3701-1/00 – Gestão de redes de esgoto;
- 3702-9/00 – Atividades relacionadas a esgoto, exceto a gestão de redes
- 3811-4/00 – Coleta de resíduos não perigosos;
- 3812-2/00 – Coleta de resíduos perigosos;
- 3821-1/00 – Tratamento e disposição de resíduos não perigosos;
- 4120-4/00 – Construção de edifícios;
- 4211-1/01 – Construção de rodovias e ferrovias;
- 4211-1/02 – Pintura para sinalização em pistas rodoviárias e aeroportos;
- 4212-0/00 – Construção de obras de arte especiais;
- 4213-8/00 – Obras de urbanização - ruas, praças e calçadas;
- 4222-7/01 – Construção de redes de abastecimento de água, coleta de esgoto e construções correlatas, exceto obras de irrigação;
- 4292-8/01 – Montagem de estruturas metálicas;
- 4299-5/01 – Construção de instalações esportivas e recreativas;
- 4299-5/99 – Outras obras de engenharia civil não especificadas anteriormente (construção de quadras poliesportivas);
- 4311-8/01 – Demolição de edifícios e outras estruturas;
- 4311-8/02 – Preparação de canteiro e limpeza de terreno;
- 4313-4/00 – Obras de terraplenagem;
- 4319-3/00 – Serviços de preparação do terreno não especificados anteriormente (recuperação de estradas vicinais);
- 4321-5/00 – Instalação e manutenção elétrica;
- 4322-3/01 – Instalações hidráulicas, sanitárias e de gás;
- 4330-4/01 – Impermeabilização em obras de engenharia civil;
- 4330-4/02 – Instalação de portas, janelas, tetos, divisórias e armários embutidos de qualquer material;
- 4330-4/03 – Obras de acabamento em gesso e estuque;
- 4330-4/04 – Serviços de pintura de edifícios em geral;
- 4330-4/05 – Aplicação de revestimentos e de resinas em interiores e exteriores;
- 4391-6/00 – Obras de fundações;
- 4399-1/01 – Administração de obras;

Handwritten mark

Handwritten signature

Handwritten mark

Handwritten signature

Handwritten mark



- 4399-1/02 – Montagem e desmontagem de andaimes e outras estruturas temporárias;
- 4399-1/03 – Obras de alvenaria
- 4399-1/04 – Serviços de operação e fornecimento de equipamentos para transporte e elevação de cargas e pessoas para uso em obras;
- 4399-1/05 – Perfuração e construção de poços de água;
- 4399-1/99 – Serviços especializados para construção não especificados anteriormente (telhados, coberturas e limpeza de fachadas com jateamento de areia);
- 4742-3/00 – Comércio varejista de material elétrico;
- 4744-0/99 – Comércio varejista de materiais de construção em geral;
- 4923-0/02 – Serviço de transporte de passageiros - locação de automóveis com motorista;
- 4924-8/00 – Transporte escolar;
- 7711-0/00 – Locação de automóveis sem condutor;
- 7719-5/99 – Locação de outros meios de transporte não especificados anteriormente, sem condutor (ônibus, motocicletas, trailers, caminhões, reboques, semi-rebouques, máquinas pesadas e similares);
- 7732-2/01 – Aluguel de máquinas e equipamentos para construção sem operador, exceto andaimes;
- 7739-0/99 – Aluguel de outras máquinas e equipamentos comerciais e industriais não especificados anteriormente, sem operador (motores, turbinas, máquinas, ferramenta, geradores, guinchos, guindastes e empilhadeiras);
- 8121-4/00 – Limpeza em prédios e em domicílios;
- 8122-2/00 – Imunização e controle de pragas urbanas;
- 8129-0/00 – Atividades de limpeza não especificadas anteriormente ((limpeza urbana).

3ª. – Retira-se da sociedade, neste ato, por sua livre e espontânea vontade o sócio Sr. **MARCO ANTONIO FERREIRA DOS SANTOS**, cedendo e transferindo a totalidade de suas quotas de capital que possuía na sociedade, ou seja 7.500 (sete mil e quinhentas mil) quotas, no valor de R\$ 1,00 (um real) cada uma que perfazem o valor de R\$ 7.500,00 (sete mil e quinhentos reais) ao sócio remanescente Sr. **ANTONIO FRANCISCO BARROS DO NASCIMENTO**, que possuía na sociedade, ou seja 142.500 (cento e quarenta e dois mil e quinhentas) quotas, no valor de R\$ 1,00 (um real) cada uma que corresponde o valor de R\$ 142.500,00 (cento e quarenta e dois mil e quinhentos reais), que somados perfazem o capital de R\$ 150.000,00 (cento e cinquenta mil reais).

4ª – O capital social que é R\$ 150.000,00 (cento e cinquenta mil reais), dividido em 150.000 (cento e cinquenta mil), quotas de capital no valor nominal de R\$ 1,00 (um real), cada uma. Passará a partir da presente data para R\$ 500.000,00 (quinhentos mil reais), dividido em 500.000 (quinhentas mil) quotas no valor nominal de R\$ 1,00 (um real), cada uma, cujo aumento de R\$ 350.000,00 (trezentos e cinquenta mil reais), dividido em 350.000 (trezentos e cinquenta



mil) quotas no valor nominal de R\$ 1,00 (um real) será integralizado neste ato em moeda corrente nacional., ficando assim subscrito:

| SÓCIO | % | QUOTAS | VALOR R\$ |
|---|------------|----------------|-------------------|
| ANTONIO FRANCISCO BARROS DO NASCIMENTO | 100 | 500.000 | 500.000,00 |
| TOTAIS | 100 | 500.000 | 500.000,00 |

5ª. – A administração da sociedade e a representação ativa e passiva serão exercidas pelo a sócia Sr. **ANTONIO FRANCISCO BARROS DO NASCIMENTO**, já qualificado anteriormente, conforme artigos 997, VI, 1.013, 1015 e 1.064 da Lei 10.406/2002.

6ª. – O administrador terá os mais amplos poderes na gestão dos negócios sociais, podendo, individualmente ou isoladamente pratica todos os atos, transações e operações necessárias à realização dos objetivos sociais, tais como abertura e encerramento de contas bancarias, emissão de cheques, emissão e endosso de duplicatas, aceites de notas promissórias, onerar ou alienar o patrimônio social, assinaturas de contrato de empréstimos, investimentos e financiamentos bancários e todos e quaisquer atos necessários para concessão dos objetivos sociais. conforme artigos 997, VI, 1.013, 1015 e 1.064 da Lei 10.406/2002.

7ª. – O administrador poderá nomear procuradores em nome da sociedade, cujos mandatos deverão especificar os respectivos poderes e em se tratando de procuradores “ad negotia” deverá especificar os respectivos poderes e prazos e validade.

8ª. – O administrador declara sob as penas de lei, de que não está impedido de exercer a administração da sociedade, por lei especial, ou em virtude de condenação criminal, ou por se encontrar sob os efeitos dela, a pena que vede, ainda que temporariamente ou acesso a cargos públicos, ou por crime falimentar, de prevaricação, peita ou suborno, concussão, peculato, ou contra economia popular, contra o sistema financeiro nacional, contra normas de defesa da concorrência, contra as relações de consumo, fé pública ou propriedade. (Art. 1.011, § 1º do C/C 2002).

9ª. – Permanecem em vigor as demais cláusulas do Contrato social não alteradas por este instrumento.

Á Vista da modificação ora ajustada, e para total adequação a Lei 10.406/02, consolida-se o presente contrato social, de acordo com seguinte redação:

1ª. – A sociedade é **EMPRESÁRIA** do tipo **SOCIEDADE EMPRESÁRIA LIMITADA UNIPESSOAL**, fazendo parte como integrante o sócio devidamente nomeado e qualificado.

08/

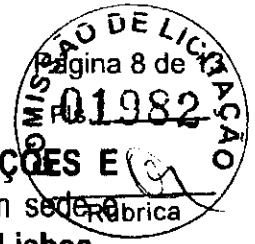

2ª. – A sociedade gira sob o nome empresarial: **CONSTRUMAIS – CONSTRUÇÕES E SERVIÇOS LTDA**, tendo como nome fantasia: **CONSTRUTORA CARNEIRA**. Com sede e domicílio na **Rua 21 de Abril, nº. 215, Bairro Cidade Nova, CEP 65922-000, João Lisboa – MA.**

3ª. – **O objetivo da sociedade é de:** Serviços de engenharia; Fabricação de estruturas pré moldadas de concreto armado, em série e sob encomenda; Fabricação de artefatos de cimento para uso na construção; Fabricação de artefatos de fibrocimento para uso na construção; Fabricação de casas pré moldadas de concreto; Preparação de massa de concreto e argamassa para construção; Fabricação de outros artefatos e produtos de concreto, cimento, fibrocimento, gesso e materiais semelhantes; Gestão de redes de esgoto; Atividades relacionadas a esgoto, exceto a gestão de redes Coleta de resíduos não perigosos; Coleta de resíduos perigosos; Tratamento e disposição de resíduos não perigosos; Construção de edifícios; Construção de rodovias e ferrovias; Pintura para sinalização em pistas rodoviárias e aeroportos; Construção de obras de arte especiais; Obras de urbanização - ruas, praças e calçadas; Construção de redes de abastecimento de água, coleta de esgoto e construções correlatas, exceto obras de irrigação; Montagem de estruturas metálicas; Construção de instalações esportivas e recreativas; Outras obras de engenharia civil não especificadas anteriormente (construção de quadras poliesportivas); Demolição de edifícios e outras estruturas; Preparação de canteiro e limpeza de terreno; Obras de terraplenagem; Serviços de preparação do terreno não especificados anteriormente (recuperação de estradas vicinais); Instalação e manutenção elétrica; Instalações hidráulicas, sanitárias e de gás; Impermeabilização em obras de engenharia civil; Instalação de portas, janelas, tetos, divisórias e armários embutidos de qualquer material; Obras de acabamento em gesso e estuque; Serviços de pintura de edifícios em geral; Aplicação de revestimentos e de resinas em interiores e exteriores; Obras de fundações; Administração de obras; Montagem e desmontagem de andaimes e outras estruturas temporárias; Obras de alvenaria Serviços de operação e fornecimento de equipamentos para transporte e elevação de cargas e pessoas para uso em obras; Perfuração e construção de poços de água; Serviços especializados para construção não especificados anteriormente (telhados, coberturas e limpeza de fachadas com jateamento de areia); Comércio varejista de material elétrico; Comércio varejista de materiais de construção em geral; Serviço de transporte de passageiros - locação de automóveis com motorista; Transporte escolar; Locação de automóveis sem condutor; Locação de outros meios de transporte não especificados anteriormente, sem condutor (ônibus, motocicletas, trailers, caminhões, reboques, semi-rebouques, máquinas pesadas e similares); Aluguel de máquinas e equipamentos para construção sem operador, exceto andaimes; Aluguel de outras máquinas e equipamentos comerciais e industriais não especificados anteriormente, sem operador (motores, turbinas, máquinas, ferramenta, geradores, guinchos, guindastes e empilhadeiras); Limpeza em prédios e em domicílios; imunização e controle de pragas urbanas; Atividades de

Handwritten signatures and marks at the bottom of the page, including a large scribble and several initials.

limpeza não especificadas anteriormente ((limpeza urbana). Tendo como atividade principal e secundária de acordo com CNAE os seguintes códigos:

Principal:

7112-0/00 – Serviços de engenharia;

Secundaria:

2330-3/01 – Fabricação de estruturas pré moldadas de concreto armado, em série e sob encomenda;

2330-3/02 – Fabricação de artefatos de cimento para uso na construção;

2330-3/03 – Fabricação de artefatos de fibrocimento para uso na construção;

2330-3/04 – Fabricação de casas pré moldadas de concreto;

2330-3/05 – Preparação de massa de concreto e argamassa para construção;

2330-3/99 – Fabricação de outros artefatos e produtos de concreto, cimento, fibrocimento, gesso e materiais semelhantes;

3701-1/00 – Gestão de redes de esgoto;

3702-9/00 – Atividades relacionadas a esgoto, exceto a gestão de redes

3811-4/00 – Coleta de resíduos não perigosos;

3812-2/00 – Coleta de resíduos perigosos;

3821-1/00 – Tratamento e disposição de resíduos não perigosos;

4120-4/00 – Construção de edifícios;

4211-1/01 – Construção de rodovias e ferrovias;

4211-1/02 – Pintura para sinalização em pistas rodoviárias e aeroportos;

4212-0/00 – Construção de obras de arte especiais;

4213-8/00 – Obras de urbanização - ruas, praças e calçadas;

4222-7/01 – Construção de redes de abastecimento de água, coleta de esgoto e construções correlatas, exceto obras de irrigação;

4292-8/01 – Montagem de estruturas metálicas;

4299-5/01 – Construção de instalações esportivas e recreativas;

4299-5/99 – Outras obras de engenharia civil não especificadas anteriormente (construção de quadras poliesportivas);

4311-8/01 – Demolição de edifícios e outras estruturas;

4311-8/02 – Preparação de canteiro e limpeza de terreno;

4313-4/00 – Obras de terraplenagem;

4319-3/00 – Serviços de preparação do terreno não especificados anteriormente (recuperação de estradas vicinais);

4321-5/00 – Instalação e manutenção elétrica;

4322-3/01 – Instalações hidráulicas, sanitárias e de gás;

4330-4/01 – Impermeabilização em obras de engenharia civil;

(Handwritten marks and signatures)



- 4330-4/02 – Instalação de portas, janelas, tetos, divisórias e armários embutidos de qualquer material;
- 4330-4/03 – Obras de acabamento em gesso e estuque;
- 4330-4/04 – Serviços de pintura de edifícios em geral;
- 4330-4/05 – Aplicação de revestimentos e de resinas em interiores e exteriores;
- 4391-6/00 – Obras de fundações;
- 4399-1/01 – Administração de obras;
- 4399-1/02 – Montagem e desmontagem de andaimes e outras estruturas temporárias;
- 4399-1/03 – Obras de alvenaria
- 4399-1/04 – Serviços de operação e fornecimento de equipamentos para transporte e elevação de cargas e pessoas para uso em obras;
- 4399-1/05 – Perfuração e construção de poços de água;
- 4399-1/99 – Serviços especializados para construção não especificados anteriormente (telhados, coberturas e limpeza de fachadas com jateamento de areia);
- 4742-3/00 – Comércio varejista de material elétrico;
- 4744-0/99 – Comércio varejista de materiais de construção em geral;
- 4923-0/02 – Serviço de transporte de passageiros - locação de automóveis com motorista;
- 4924-8/00 – Transporte escolar;
- 7711-0/00 – Locação de automóveis sem condutor;
- 7719-5/99 – Locação de outros meios de transporte não especificados anteriormente, sem condutor (ônibus, motocicletas, trailers, caminhões, reboques, semi-rebouques, máquinas pesadas e similares);
- 7732-2/01 – Aluguel de máquinas e equipamentos para construção sem operador, exceto andaimes;
- 7739-0/99 – Aluguel de outras máquinas e equipamentos comerciais e industriais não especificados anteriormente, sem operador (motores, turbinas, máquinas, ferramenta, geradores, guinchos, guindastes e empilhadeiras);
- 8121-4/00 – Limpeza em prédios e em domicílios;
- 8122-2/00 – Imunização e controle de pragas urbanas;
- 8129-0/00 – Atividades de limpeza não especificadas anteriormente ((limpeza urbana).

4ª. – O Capital social é de R\$ 500.000,00 (quinhentos mil reais), divididos em 500.000 (quinhentas mil) quotas, no valor de R\$ 1,00 (um real) cada uma, totalmente subscrito e integralizado, em moeda corrente do país. Distribuídos da seguinte forma:

| SÓCIO | % | QUOTAS | VALOR R\$ |
|--|------------|----------------|-------------------|
| ANTONIO FRANCISCO BARROS DO NASCIMENTO | 100 | 500.000 | 500.000,00 |
| TOTAIS | 100 | 500.000 | 500.000,00 |

(Handwritten signatures and scribbles)

5ª. – A sociedade iniciou suas atividades em 21/05/2013 e seu prazo de duração é indeterminado. É garantida a continuidade da pessoa jurídica diante do impedimento por força maior ou impedimento temporário ou permanente do sócio conforme artigo 997, II da Lei 10.406/2002.

6ª – As quotas são indivisíveis e não poderão ser cedidas ou transferidas, sem a consentimento do sócio, a quem fica assegurado, em igualdade de condições e preço o direito de preferência para aquisição se postas à venda, formalizando, se realizada a cessão delas, a alteração contratual pertinente. (Art. 1.056, art. 1.057, CC/2002).

7ª – A responsabilidade do sócio é restrita ao valor de suas quotas, mas todos responde solidariamente pela integralização do capital social (Art. 1.052, CC/2002).

8ª. – A sociedade poderá a qualquer tempo, abrir ou fechar filial, depósitos, escritórios, ou outra dependência, mediante alteração contratual assinada por seu sócio.

9ª. – A administração da **SOCIEDADE EMPRESÁRIA LIMITADA UNIPESSOAL** caberá ao sócio Sr. **ANTONIO FRANCISCO BARROS DO NASCIMENTO**, que recebe poderes e atribuições de representar a empresa ativa, passiva, judicial, e extrajudicialmente, na gestão dos negócios, podendo, individualmente ou isoladamente pratica todos os atos, transações e operações necessárias à realização dos objetivos sociais, tais como: abertura e encerramento de contas bancárias, emissão de cheques, emissão e endosso de duplicatas, aceites de notas promissórias, onerar ou alienar o patrimônio social, assinaturas de contrato de empréstimos, investimentos e financiamentos bancários e todos e quaisquer atos necessários para concessão dos objetivos sociais. Artigos 997, VI, art. 1.060, art., 1.061, 1.062, art. 1.063 e 1.064 todos do CC/2002).

10ª. – O sócio **ANTONIO FRANCISCO BARROS DO NASCIMENTO**, poderá designar o administrador não sócio da sociedade em contrato social ou em ato separado, indicando suas atribuições e poderes, dentre eles o de usar o nome empresarial e o prazo de gestão, se determinado (artigo 1.061 da Lei 10.406/200.

11ª. – O sócio **ANTONIO FRANCISCO BARROS DO NASCIMENTO**, poderá de comum acordo, fixar uma retirada mensal, a título de pró-labore, observadas as disposições regulamentares pertinentes.

12ª. – Fica estabelecido que a sociedade não terá Conselho Fiscal.

13ª. – O exercício social inicia-se a 01 de janeiro e encerra-se a 31 de dezembro de cada ano, levantando-se nesta data; Inventário, balanço patrimonial e a demonstração de resultado do





exercício, sendo o lucro ou prejuízo apurado em cada exercício transferido para a conta de lucros ou prejuízo do exercício, cuja destinação será dada por deliberação do sócio. (art. 1.065, CC/2002), (art. 1.078 CC/2002).

14ª. – Nos quatro meses seguintes ao término do exercício social, o sócio deliberará sobre as contas e designará o sócio, quando for o caso (Artigos 1.071 e 1.072, § 2º e art. 1.078, CC/2002).

15ª. – Falecendo ou interditado o sócio, a sociedade continuará suas atividades com os herdeiros, sucessores e incapaz. Não sendo possível ou existindo interesses destes ou dos sócios remanescentes, o valor de seus haveres será apurado e liquidado com base na situação patrimonial da sociedade, à data da resolução, verificada em balanço geral específico para esse fim. (Artigos 1.028 e 1.031, CC/2002).

16ª. – O sócio **ANTONIO FRANCISCO BARROS DO NASCIMENTO**, declara sob as penas da lei, que de não está impedido de exercer a administração da sociedade, por lei especial, ou em virtude de condenação criminal, ou por se encontrar sob os efeitos dela, a pena que vede, ainda que temporariamente, o acesso a cargos públicos; ou por crime falimentar, de prevaricação, peita ou suborno, concussão, peculato, ou contra economia popular, contra o sistema financeiro nacional, contra as normas de defesa da concorrência, contra as relações de consumo, fé pública, ou a propriedade (Art. 1.011, § 1º, CC/2002).

17ª. – O sócio elege o foro de Imperatriz, Estado Maranhão, para dirimir eventuais dúvidas inerentes ao presente contrato. Com expressão renúncia de qualquer outro, por mais privilegiado que seja. (Art. 53, III, "e" do Dec. 1.800/96)

E, por estarem justos e contratados, assinam as partes o presente instrumento, lavrado em 01 (uma) via de igual teor e forma, processando-se em seguida os devidos registros.

Imperatriz – MA. 01 de março de 2021.

ANTONIO FRANCISCO BARROS DO NASCIMENTO

MARCO ANTONIO FERREIRA DOS SANTOS



MINISTÉRIO DA ECONOMIA
 Secretaria Especial de Desburocratização, Gestão e Governo Digital
 Secretaria de Governo Digital
 Departamento Nacional de Registro Empresarial e Integração

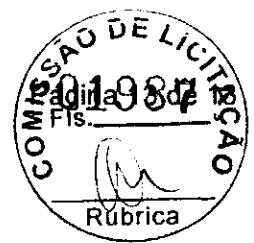

ASSINATURA ELETRÔNICA

Certificamos que o ato da empresa CONSTRUMAIS - CONSTRUÇÕES E SERVIÇOS LTDA consta assinado digitalmente por:

| IDENTIFICAÇÃO DO(S) ASSINANTE(S) | |
|----------------------------------|--|
| CPF | Nome |
| 21543232353 | JOSE DE JESUS MARQUES |
| 88354385353 | ANTONIO FRANCISCO BARROS DO NASCIMENTO |

CERTIFICO O REGISTRO EM 09/03/2021 17:42 SOB Nº 20210307676.
 PROTOCOLO: 210307676 DE 08/03/2021.
 CÓDIGO DE VERIFICAÇÃO: 12101578979. CNPJ DA SEDE: 18166662000100.
 NIRE: 21200825043. COM EFEITOS DO REGISTRO EM: 01/03/2021.
 CONSTRUMAIS - CONSTRUÇÕES E SERVIÇOS LTDA

JUCEMA

LÍLIAN THERESA RODRIGUES MENDONÇA
 SECRETÁRIA-GERAL
www.empresafacil.ma.gov.br

A validade deste documento, se impresso, fica sujeita à comprovação de sua autenticidade por respectivos portais, utilizando-se respectivos códigos de verificação.



OFÍCIO EXTRAJUDICIAL | Av. Imperatriz, 1249, Centro, João Lisboa/MA
CEP: 65922-000 - Tel: (99) 3535-2228

Poder Judiciário TJMA. Selo:
AGTEN1029994QJ6MNQU4KL200R94, 03/08/2022
V: 48,67, Ato: 13,18, Total R\$ 5,69 Emol R\$ 5,14 FEHC R\$
0,15 FADLP R\$ 0,20 FEMP R\$ 0,20 Consulte em
<https://selo.tjma.jus.br>



E-mail: cartoriolayme@gmail.com | CNPJ: 11.508.224/0001-25 | CNS: 02.969-4

VALIDA EM TODO O TERRITÓRIO NACIONAL

REGISTRO NACIONAL: 800106441799-7 DATA DE EXPIRAÇÃO: 23/03/2017

NOME: ANTONIO FRANCISCO BARROS DO NASCIMENTO

PLANO: ANTONIO FRANCISCO BARROS DO NASCIMENTO

RESIDÊNCIA: JOÃO LISBOA - MA DATA DE NASCIMENTO: 15/07/1982

DOC. ORIGINAL: N. 62702 FLS. 275/V LIV. 63/A

CPF: 883543853-53

ASSINATURA DO DETENTOR: 

LEI N.º 7.116 DE 29/08/83

VIA - 02

REPÚBLICA FEDERATIVA DO BRASIL

ESTADO DO MARANHÃO
SECRETARIA DE ESTADO DA SEGURANÇA PÚBLICA
DELEGACIA DELEGADA DE POLÍCIA FEDERAL
INSTRUMENTO DE IDENTIFICAÇÃO MAR/056465100

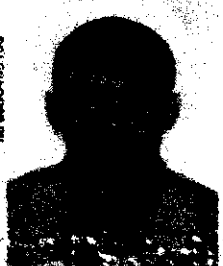

ASSINATURA DO TITULAR: 

CARTEIRA DE IDENTIDADE

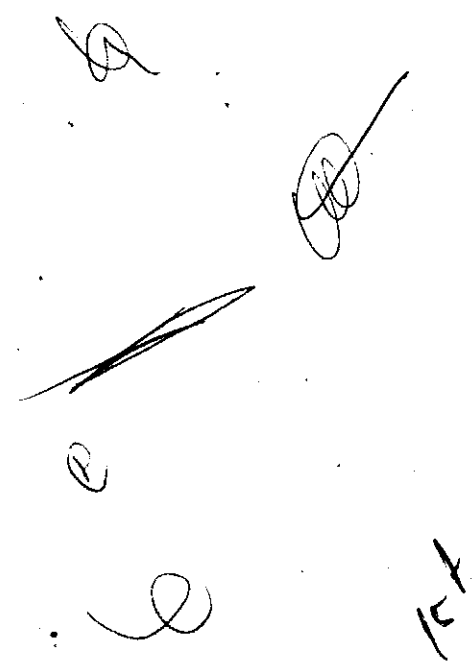



Ministério da Fazenda
Secretaria da Receita Federal do Brasil

Comprovante de Situação Cadastral no CPF

Nº do CPF: **883.543.853-53**

Nome: **ANTONIO FRANCISCO BARROS DO NASCIMENTO**

Data de Nascimento: **15/07/1982**

Situação Cadastral: **REGULAR**

Data da Inscrição: **31/05/1999**

Digito Verificador: **00**

Comprovante emitido às: **11:39:46** do dia **01/06/2022** (hora e data de Brasília).
Código de controle do comprovante: **4019.03DC.E30A.FACB**



Este documento não substitui o "Comprovante de Inscrição no CPF".

(Modelo aprovado pela IN/RFB nº 1.548, de 13/02/2015.)



REPÚBLICA FEDERATIVA DO BRASIL

CADASTRO NACIONAL DA PESSOA JURÍDICA

| | | |
|---|---|--------------------------------|
| NÚMERO DE INSCRIÇÃO 18.166.662/0001-00 MATRIZ | COMPROVANTE DE INSCRIÇÃO E DE SITUAÇÃO CADASTRAL | DATA DE ABERTURA 21/05/2013 |
|---|---|--------------------------------|

| |
|---|
| NOME EMPRESARIAL CONSTRUMAIS - CONSTRUÇOES E SERVICOS LTDA |
|---|

| | |
|---|--------------|
| TÍTULO DO ESTABELECIMENTO (NOME DE FANTASIA) CONSTRUMAIS | PORTE EPP |
|---|--------------|

| |
|---|
| CÓDIGO E DESCRIÇÃO DA ATIVIDADE ECONÔMICA PRINCIPAL 71.12-0-00 - Serviços de engenharia (Dispensada *) |
|---|

| |
|--|
| CÓDIGO E DESCRIÇÃO DAS ATIVIDADES ECONÔMICAS SECUNDÁRIAS 23.30-3-01 - Fabricação de estruturas pré-moldadas de concreto armado, em série e sob encomenda 23.30-3-02 - Fabricação de artefatos de cimento para uso na construção 23.30-3-03 - Fabricação de artefatos de fibrocimento para uso na construção 23.30-3-04 - Fabricação de casas pré-moldadas de concreto 23.30-3-05 - Preparação de massa de concreto e argamassa para construção 23.30-3-99 - Fabricação de outros artefatos e produtos de concreto, cimento, fibrocimento, gesso e materiais semelhantes 37.01-1-00 - Gestão de redes de esgoto 37.02-9-00 - Atividades relacionadas a esgoto, exceto a gestão de redes 38.11-4-00 - Coleta de resíduos não-perigosos 38.12-2-00 - Coleta de resíduos perigosos 38.21-1-00 - Tratamento e disposição de resíduos não-perigosos 41.20-4-00 - Construção de edifícios 42.11-1-01 - Construção de rodovias e ferrovias 42.11-1-02 - Pintura para sinalização em pistas rodoviárias e aeroportos 42.12-0-00 - Construção de obras de arte especiais 42.13-8-00 - Obras de urbanização - ruas, praças e calçadas 42.22-7-01 - Construção de redes de abastecimento de água, coleta de esgoto e construções correlatas, exceto obras de irrigação 42.92-8-01 - Montagem de estruturas metálicas 42.99-5-01 - Construção de instalações esportivas e recreativas 42.99-5-99 - Outras obras de engenharia civil não especificadas anteriormente |
|--|

| |
|--|
| CÓDIGO E DESCRIÇÃO DA NATUREZA JURÍDICA 206-2 - Sociedade Empresária Limitada |
|--|

| | | |
|-----------------------------|---------------|----------------------|
| LOGRADOURO R 21 DE ABRIL | NÚMERO 215 | COMPLEMENTO ***** |
|-----------------------------|---------------|----------------------|

| | | | |
|-------------------|--------------------------------|--------------------------|----------|
| CEP 65.922-000 | BAIRRO/DISTRITO CIDADE NOVA | MUNICÍPIO JOAO LISBOA | UF MA |
|-------------------|--------------------------------|--------------------------|----------|

| | |
|---|--|
| ENDEREÇO ELETRÔNICO CONSTRUMAISCONSTRUÇOES@GMAIL.COM | TELEFONE (98) 8460-4514/ (99) 8515-2682 |
|---|--|

| |
|--|
| ENTE FEDERATIVO RESPONSÁVEL (EFR) ***** |
|--|

| | |
|-----------------------------|--|
| SITUAÇÃO CADASTRAL ATIVA | DATA DA SITUAÇÃO CADASTRAL 21/05/2013 |
|-----------------------------|--|

| |
|------------------------------|
| MOTIVO DE SITUAÇÃO CADASTRAL |
|------------------------------|

| | |
|----------------------------|------------------------------------|
| SITUAÇÃO ESPECIAL ***** | DATA DA SITUAÇÃO ESPECIAL ***** |
|----------------------------|------------------------------------|

Aprovado pela Instrução Normativa RFB nº 1.863, de 27 de dezembro de 2018.

Emitido no dia 01/06/2022 às 11:37:37 (data e hora de Brasília).

Página: 1/3

197



REPÚBLICA FEDERATIVA DO BRASIL
CADASTRO NACIONAL DA PESSOA JURÍDICA



| | | |
|---|---|--------------------------------|
| NÚMERO DE INSCRIÇÃO 18.166.862/0001-00 MATRIZ | COMPROVANTE DE INSCRIÇÃO E DE SITUAÇÃO CADASTRAL | DATA DE ABERTURA 21/05/2013 |
|---|---|--------------------------------|

| |
|---|
| NOME EMPRESARIAL CONSTRUMAIS - CONSTRUÇÕES E SERVIÇOS LTDA |
|---|

| |
|---|
| CÓDIGO E DESCRIÇÃO DAS ATIVIDADES ECONÔMICAS SECUNDÁRIAS 43.11-8-01 - Demolição de edifícios e outras estruturas 43.11-8-02 - Preparação de canteiro e limpeza de terreno 43.13-4-00 - Obras de terraplenagem 43.19-3-00 - Serviços de preparação do terreno não especificados anteriormente 43.21-5-00 - Instalação e manutenção elétrica 43.22-3-01 - Instalações hidráulicas, sanitárias e de gás 43.30-4-01 - Impermeabilização em obras de engenharia civil 43.30-4-02 - Instalação de portas, janelas, tetos, divisórias e armários embutidos de qualquer material 43.30-4-03 - Obras de acabamento em gesso e estuque 43.30-4-04 - Serviços de pintura de edifícios em geral 43.30-4-05 - Aplicação de revestimentos e de resinas em interiores e exteriores 43.91-6-00 - Obras de fundações 43.99-1-01 - Administração de obras 43.99-1-02 - Montagem e desmontagem de andaimes e outras estruturas temporárias 43.99-1-03 - Obras de alvenaria 43.99-1-04 - Serviços de operação e fornecimento de equipamentos para transporte e elevação de cargas e pessoas para uso em obras 43.99-1-05 - Perfuração e construção de poços de água 43.99-1-99 - Serviços especializados para construção não especificados anteriormente 47.42-3-00 - Comércio varejista de material elétrico (Dispensada *) 47.44-0-99 - Comércio varejista de materiais de construção em geral (Dispensada *) |
|---|

| |
|--|
| CÓDIGO E DESCRIÇÃO DA NATUREZA JURÍDICA 206-2 - Sociedade Empresária Limitada |
|--|

| | | |
|-----------------------------|---------------|----------------------|
| LOGRADOURO R 21 DE ABRIL | NÚMERO 215 | COMPLEMENTO ***** |
|-----------------------------|---------------|----------------------|

| | | | |
|-------------------|--------------------------------|--------------------------|----------|
| CEP 65.922-000 | BAIRRO/DISTRITO CIDADE NOVA | MUNICÍPIO JOAO LISBOA | UF MA |
|-------------------|--------------------------------|--------------------------|----------|

| | |
|---|--|
| ENDEREÇO ELETRÔNICO CONSTRUMAISCONSTRUcoes@GMAIL.COM | TELEFONE (98) 8460-4514/ (99) 8515-2682 |
|---|--|

| |
|--|
| ENTE FEDERATIVO RESPONSÁVEL (EFR) ***** |
|--|

| | |
|-----------------------------|--|
| SITUAÇÃO CADASTRAL ATIVA | DATA DA SITUAÇÃO CADASTRAL 21/05/2013 |
|-----------------------------|--|

| |
|------------------------------|
| MOTIVO DE SITUAÇÃO CADASTRAL |
|------------------------------|

| | |
|----------------------------|------------------------------------|
| SITUAÇÃO ESPECIAL ***** | DATA DA SITUAÇÃO ESPECIAL ***** |
|----------------------------|------------------------------------|

Aprovado pela Instrução Normativa RFB nº 1.863, de 27 de dezembro de 2018.

Emitido no dia 01/06/2022 às 11:37:37 (data e hora de Brasília).

Página: 2/3

Handwritten signatures and marks:
- A large signature at the bottom center.
- A signature on the right side.
- The number "194" written vertically on the far right.



REPÚBLICA FEDERATIVA DO BRASIL

CADASTRO NACIONAL DA PESSOA JURÍDICA



| | | |
|---|---|--------------------------------|
| NÚMERO DE INSCRIÇÃO 18.166.662/0001-00 MATRIZ | COMPROVANTE DE INSCRIÇÃO E DE SITUAÇÃO CADASTRAL | DATA DE ABERTURA 21/05/2013 |
|---|---|--------------------------------|

| |
|--|
| NOME EMPRESARIAL CONSTRUMAIS - CONSTRUÇOES E SERVICOS LTDA |
|--|

| |
|--|
| CÓDIGO E DESCRIÇÃO DAS ATIVIDADES ECONÓMICAS SECUNDÁRIAS 49.23-0-02 - Serviço de transporte de passageiros - locação de automóveis com motorista 49.24-8-00 - Transporte escolar 77.11-0-00 - Locação de automóveis sem condutor 77.19-5-99 - Locação de outros meios de transporte não especificados anteriormente, sem condutor 77.32-2-01 - Aluguel de máquinas e equipamentos para construção sem operador, exceto andaimes 77.39-0-99 - Aluguel de outras máquinas e equipamentos comerciais e industriais não especificados anteriormente, sem operador 81.21-4-00 - Limpeza em prédios e em domicílios 81.22-2-00 - Imunização e controle de pragas urbanas 81.29-0-00 - Atividades de limpeza não especificadas anteriormente |
|--|

| |
|--|
| CÓDIGO E DESCRIÇÃO DA NATUREZA JURÍDICA 206-2 - Sociedade Empresária Limitada |
|--|

| | | |
|-----------------------------|---------------|----------------------|
| LOGRADOURO R 21 DE ABRIL | NÚMERO 215 | COMPLEMENTO ***** |
|-----------------------------|---------------|----------------------|

| | | | |
|-------------------|--------------------------------|--------------------------|----------|
| CEP 65.922-000 | BAIRRO/DISTRITO CIDADE NOVA | MUNICÍPIO JOAO LISBOA | UF MA |
|-------------------|--------------------------------|--------------------------|----------|

| | |
|---|--|
| ENDEREÇO ELETRÓNICO CONSTRUMAISCONSTRUÇOES@GMAIL.COM | TELEFONE (98) 8460-4514/ (99) 8515-2682 |
|---|--|

| |
|--|
| ENTE FEDERATIVO RESPONSÁVEL (EFR) ***** |
|--|

| | |
|-----------------------------|--|
| SITUAÇÃO CADASTRAL ATIVA | DATA DA SITUAÇÃO CADASTRAL 21/05/2013 |
|-----------------------------|--|

| |
|------------------------------|
| MOTIVO DE SITUAÇÃO CADASTRAL |
|------------------------------|

| | |
|----------------------------|------------------------------------|
| SITUAÇÃO ESPECIAL ***** | DATA DA SITUAÇÃO ESPECIAL ***** |
|----------------------------|------------------------------------|

(*) A dispensa de alvarás e licenças é direito do empreendedor que atende aos requisitos constantes na Resolução CGSIM nº 51, de 11 de junho de 2019, ou da legislação própria encaminhada ao CGSIM pelos entes federativos, não tendo a Receita Federal qualquer responsabilidade quanto às atividades dispensadas.

Aprovado pela Instrução Normativa RFB nº 1.863, de 27 de dezembro de 2018.

Emitido no dia **01/06/2022** às **11:37:37** (data e hora de Brasília).

Página: 3/3

[Handwritten signatures and marks]



Consulta Quadro de Sócios e Administradores - QSA

CNPJ: 18.166.662/0001-00
NOME EMPRESARIAL: CONSTRUMAIS - CONSTRUCOES E SERVICOS LTDA
CAPITAL SOCIAL: R\$500.000,00 (Quinhentos mil reais)

O Quadro de Sócios e Administradores(QSA) constante da base de dados do Cadastro Nacional da Pessoa Jurídica (CNPJ) é o seguinte:

Nome/Nome Empresarial: ANTONIO FRANCISCO BARROS DO NASCIMENTO
Qualificação: 49-Sócio-Administrador

Para informações relativas à participação no QSA, acessar o e-CAC com certificado digital ou comparecer a uma unidade da RFB.

Emittido no dia 05/04/2021 às 16:25 (data e hora de Brasília).

[Handwritten mark]

[Handwritten signature]

[Handwritten mark]

[Handwritten mark]

[Handwritten mark]



MINISTÉRIO DA FAZENDA
Secretaria da Receita Federal do Brasil
Procuradoria-Geral da Fazenda Nacional



CERTIDÃO NEGATIVA DE DÉBITOS RELATIVOS AOS TRIBUTOS FEDERAIS E À DÍVIDA ATIVA DA UNIÃO

Nome: CONSTRUMAIS - CONSTRUÇÕES E SERVIÇOS LTDA
CNPJ: 18.166.662/0001-00

Ressalvado o direito de a Fazenda Nacional cobrar e inscrever quaisquer dívidas de responsabilidade do sujeito passivo acima identificado que vierem a ser apuradas, é certificado que não constam pendências em seu nome, relativas a créditos tributários administrados pela Secretaria da Receita Federal do Brasil (RFB) e a inscrições em Dívida Ativa da União (DAU) junto à Procuradoria-Geral da Fazenda Nacional (PGFN).

Esta certidão é válida para o estabelecimento matriz e suas filiais e, no caso de ente federativo, para todos os órgãos e fundos públicos da administração direta a ele vinculados. Refere-se à situação do sujeito passivo no âmbito da RFB e da PGFN e abrange inclusive as contribuições sociais previstas nas alíneas 'a' a 'd' do parágrafo único do art. 11 da Lei nº 8.212, de 24 de julho de 1991.

A aceitação desta certidão está condicionada à verificação de sua autenticidade na Internet, nos endereços <<http://rfb.gov.br>> ou <<http://www.pgfn.gov.br>>.

Certidão emitida gratuitamente com base na Portaria Conjunta RFB/PGFN nº 1.751, de 2/10/2014.

Emitida às 14:14:55 do dia 04/03/2022 <hora e data de Brasília>.

Válida até 31/08/2022.

Código de controle da certidão: **5300.7F5D.601A.2757**

Qualquer rasura ou emenda invalidará este documento.



Confirmação da Autenticidade de Certidões

Resultado da Confirmação de Autenticidade de Certidão

CNPJ: 18.166.662/0001-00

Código de Controle: 5300.7F5D.601A.2757

Data da Emissão: 04/03/2022

Hora da Emissão: 14:14:55

Tipo Certidão: Negativa

Certidão Negativa emitida em 04/03/2022, com validade até 31/08/2022.

[Página Autenticidade de Certidão Negativa - PJe - Receita Federal do Brasil](#)

[Nova consulta \(/Servicos/certidaointernet/PJ/Autenticidade/Confirmar\)](/Servicos/certidaointernet/PJ/Autenticidade/Confirmar)

A collection of handwritten signatures and initials in black ink, scattered in the lower right area of the page. There are approximately five distinct marks, including a large signature at the top right and several smaller initials or marks below it.



**GOVERNO DO ESTADO DO MARANHÃO
SECRETARIA DE ESTADO DA FAZENDA**

CERTIDÃO NEGATIVA DE DÉBITO

Nº Certidão: 064428/22

Data da

25/04/2022 23:36:04

Inscrição Estadual: 124101372

CPF/CNPJ: 18166662000100

Razão Social: CONSTRUMAIS - CONSTRUÇOES E SERVICOS LTDA

Endereço: RUA 21 DE ABRIL, 215 CEP: 65922000 - CIDADE NOVA

Telefone: (99)35352972

Município: JOAO LISBOA

UF: MA

Certificamos que, após a realização das consultas procedidas no sistema desta Secretaria, substanciado pelos artigos 240 a 242, da lei nº 7.799, de 19/12/2002 e disposto no artigo 205 da lei nº 5.172, de 25 de outubro de 1966 (Código Tributário Nacional), não constam débitos relativos aos tributos estaduais, administrados por esta Secretaria, em nome do sujeito passivo acima identificado. Ressalvado, todavia, à Fazenda Pública Estadual o direito da cobrança de dívidas que venham a ser apuradas e não alcançadas pela decadência.

Validade da Certidão: 120 (cento e vinte) dias: 23/08/2022.

A autenticidade desta certidão deverá ser confirmada no endereço:
<http://portal.sefaz.ma.gov.br/>, clicando no item "Certidões" e em seguida em "Validação de Certidão Negativa de Débito".

CERTIDÃO EMITIDA GRATUITAMENTE.

227

Data Impressão: 25/04/2022 23:36:04



Estado do Maranhão Certidão Negativa de Débito

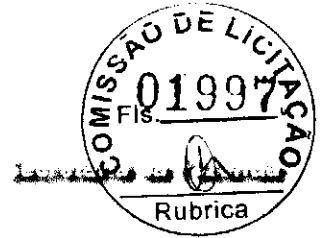

Resultado da Validação da Certidão Negativa de Débito

Nº da Certidão: 064428/22
Data de Validade: 23/08/2022
Data de Emissão: 25/04/2022 23:36:04
Inscrição Estadual: 124101372
CPF/CNPJ: 18166662000100
Razão Social: CONSTRUMAIS - CONSTRUCOES E SERVICOS LTDA

| | |
|--------------------------|----------|
| Assinado eletronicamente | Assinado |
|--------------------------|----------|

[Handwritten signatures and initials]

Car.



**GOVERNO DO ESTADO DO MARANHÃO
SECRETARIA DE ESTADO DA FAZENDA**

CERTIDÃO NEGATIVA DE DÍVIDA ATIVA

Nº Certidão: 027644/22

Data da

25/04/2022 23:38:16

Inscrição Estadual: 124101372

CPF/CNPJ: 18166662000100

Razão Social: CONSTRUMAIS - CONSTRUÇOES E SERVICOS LTDA

Endereço: RUA 21 DE ABRIL, 215 CEP: 65922000 - CIDADE NOVA

Telefone: (99)35352972

Município: JOAO LISBOA

UF: MA

Certificamos que, após a realização das consultas procedidas no sistema desta Secretaria e na forma do disposto do artigo 156, da lei nº 2.231, de 29/12/1962, substanciado pelos artigos 240 a 242 da lei nº 7.799, de 19/12/2002, bem como prescreve o artigo 205 da lei nº 5.172, de 25 de outubro de 1966 (Código Tributário Nacional) não constam débitos inscritos na Dívida Ativa, em nome do sujeito passivo acima identificado.

Validade da Certidão: 120 (cento e vinte) dias: 23/08/2022.

A autenticidade desta certidão deverá ser confirmada no endereço:

<http://portal.sefaz.ma.gov.br/>, clicando no item "Certidões" e em seguida em "Validação de Certidão Negativa de Dívida Ativa".

CERTIDÃO EMITIDA GRATUITAMENTE.

Data Impressão: 25/04/2022 23:38:16

231



Estado do Maranhão Certidão Negativa de Dívida Ativa



Resultado da Validação da Certidão Negativa Dívida Ativa de Dívida Ativa

CERTIDÃO VÁLIDA!

Nº da Certidão: 027644/22

Data de Validade: 23/08/2022

Data de Emissão: 25/04/2022 23:38:16

Inscrição Estadual: 124101372

CPF/CNPJ: 18166662000100

Razão Social: CONSTRUMAIS - CONSTRUÇOES E SERVICOS LTDA



[Handwritten mark]

[Handwritten mark]

[Handwritten mark]

[Handwritten signature]

Leon



Prefeitura de
JOÃO LISBOA
ESTADO DO MARANHÃO
PREFEITURA MUNICIPAL DE JOÃO LISBOA
SECRETARIA DE FINANÇAS



CERTIDÃO NEGATIVA DE DÉBITOS TRIBUTÁRIOS E DÍVIDA ATIVA - CONTRIBUINTE

DADOS DO CONTRIBUINTE

NOME / RAZÃO SOCIAL: CONSTRUMAIS - CONSTRUÇOES E SERVICOS LTDA

CPF/CNPJ: 18.166.662/0001-00

ENDEREÇO: RUA 21 DE ABRIL, Nº215, QD. 0, LT0 **BAIRRO:** CIDADE NOVA **CIDADE:** JOÃO LISBOA-MA

FUNDAMENTAÇÃO LEGAL

Certifica-se para os fins de direito, que o 1 - Contribuinte supracitado, NÃO POSSUI DÉBITOS AMIGÁVEL OU UIZADO, de natureza tributária e não tributária, perante a Fazenda Pública Municipal, relativos aos tributos administrados pelo Fisco Municipal, até a presente data. Ressalvando-se o direito da Fazenda Pública Municipal de inscrever e cobrar as dívidas que vierem a ser apuradas e constituídas, relativas aos tributos, dívida ativa e demais débitos administrados pelo Fisco Municipal.

Finalidade: Outras finalidades

Dados de Autenticação

Certidão Número: 01195 - 1

Dispositivo Legal: Lei nº 024/2017

Emitida em: 04/05/2022

Válida até: 02/08/2022 **Validade:** 90
(noventa) dias

Código Validador: doSWYL7vjJBk

QR CODE



6.17

29



Prefeitura de
JOÃO LISBOA
ESTADO DO MARANHÃO
PREFEITURA MUNICIPAL DE JOÃO LISBOA
SECRETARIA DE FINANÇAS



CERTIDÃO NEGATIVA DE DÉBITOS TRIBUTÁRIOS E DÍVIDA ATIVA - IMÓVEL

DADOS DO CONTRIBUINTE

Nome / Razão Social: CONSTRUMAIS - CONSTRUÇOES E SERVICOS LTDA

CPF/CNPJ: 18.166.662/0001-00

Endereço: RUA 21 DE ABRIL, Nº215, QD. 0, LT0 **Bairro:** BAIRRO CIDADE NOVA **Cidade:** JOÃO LISBOA-MA

DADOS DO IMÓVEL

Código do Imóvel: 1983 **Inscrição Cadastral:** 001.011.0000.0215.0000

Endereço: RUA 21 DE ABRIL, Nº215 **Bairro:** BAIRRO CIDADE NOVA

Quadra: 0000 **Lote:** 215 **Unidade:** 0000

FUNDAMENTAÇÃO LEGAL

Certifica-se para os fins de direito, que o 2 - Imóvel supra citado, NÃO POSSUI DÉBITOS AMIGÁVEL OU AJUIZADO, de natureza tributária perante a Fazenda Pública Municipal, relativos aos tributos administrados pelo Fisco Municipal, até a presente data. Ressalvando-se o direito da Fazenda Pública Municipal de inscrever e cobrar as dívidas que vierem a ser apuradas e constituídas, relativas aos tributos, dívida ativa e demais débitos administrados pelo Fisco Municipal.

Finalidade: S/N

Dados de Autenticação

Certidão Número: 01235 - 1
Dispositivo Legal: Lei nº 24/2017.
Emitido em: 01/06/2022
Valido até: 30/08/2022 **Validade:** 90 dias.
Código Validador: lge3iYVSNwx6

QR CODE



R

e

f

com.

[Handwritten signature]



Prefeitura de
JOÃO LISBOA
ESTADO DO MARANHÃO
PREFEITURA MUNICIPAL DE JOÃO LISBOA
SECRETARIA DE FINANÇAS



CERTIDÃO NEGATIVA DE DÉBITOS TRIBUTÁRIOS E DÍVIDA ATIVA - IMÓVEL

DADOS DO CONTRIBUINTE

Nome / Razão Social: CONSTRUMAIS - CONSTRUÇOES E SERVICOS LTDA

CPF/CNPJ: 18.166.662/0001-00

Endereço: RUA 21 DE ABRIL, Nº215, QD. 0, LT0 Bairro: BAIRRO CIDADE NOVA Cidade: JOÃO LISBOA-MA

DADOS DO IMÓVEL

Código do Imóvel: 1983 Inscrição Cadastral: 001.011.0000.0215.0000

Endereço: RUA 21 DE ABRIL, Nº215 Bairro: BAIRRO CIDADE NOVA

Quadra: 0000 Lote: 215 Unidade: 0000

FUNDAMENTAÇÃO LEGAL

Certifica-se para os fins de direito, que o 2 - Imóvel supra citado, NÃO POSSUI DÉBITOS AMIGÁVEL OU AJUIZADO, de natureza tributária perante a Fazenda Pública Municipal, relativos aos tributos administrados pelo Fisco Municipal, até a presente data. Ressalvando-se o direito da Fazenda Pública Municipal de inscrever e cobrar as dívidas que vierem a ser apuradas e constituídas, relativas aos tributos, dívida ativa e demais débitos administrados pelo Fisco Municipal.

Finalidade: S/N

Dados de Autenticação

Certidão Número: 01235 - 1

Dispositivo Legal: Lei nº 24/2017.

Emitido em: 01/06/2022

Valido até: 30/08/2022 Validade: 90 dias.

Código Validador: lge3iYVSNwx6

QR CODE



201



Prefeitura de
JOÃO LISBOA
ESTADO DO MARANHÃO
PREFEITURA MUNICIPAL DE JOÃO LISBOA
SECRETARIA DE FINANÇAS



CERTIDÃO NEGATIVA DE DÉBITOS TRIBUTÁRIOS E DÍVIDA ATIVA - CONTRIBUINTE

DADOS DO CONTRIBUINTE

NOME / RAZÃO SOCIAL: CONSTRUMAIS - CONSTRUÇOES E SERVICOS LTDA

CPF/CNPJ: 18.166.662/0001-00

ENDEREÇO: RUA 21 DE ABRIL, Nº215, QD. 0, LT0 **BAIRRO:** CIDADE NOVA **CIDADE:** JOÃO LISBOA-MA

FUNDAMENTAÇÃO LEGAL

Certifica-se para os fins de direito, que o 1 - Contribuinte supracitado, NÃO POSSUI DÉBITOS AMIGÁVEL OU QUOTIZADO, de natureza tributária e não tributária, perante a Fazenda Pública Municipal, relativos aos tributos administrados pelo Fisco Municipal, até a presente data. Ressalvando-se o direito da Fazenda Pública Municipal de inscrever e cobrar as dívidas que vierem a ser apuradas e constituídas, relativas aos tributos, dívida ativa e demais débitos administrados pelo Fisco Municipal.

Finalidade: Outras finalidades

Dados de Autenticação

Certidão Número: 01195 - 1
Dispositivo Legal: Lei nº 024/2017
Emitida em: 04/05/2022
Válida até: 02/08/2022 **Validade:** 90
(noventa) dias
Código Validador: doSWYL7vJBk

QR CODE



Handwritten signature

Handwritten mark

Large handwritten signature

Handwritten mark

ESTADO DO MARANHÃO
PREFEITURA DE JOÃO LISBOA
SECRETARIA MUNICIPAL DE FINANÇAS

Alvará

LICENÇA PARA LOCALIZAÇÃO E FUNCIONAMENTO

ANO
2022

NOME: CONSTRUMAIS – CONSTRUÇÕES E SERVIÇOS LTDA

CPF/CNPJ: 18.166.662/0001-00

ENDEREÇO: Rua 21 de Abril, 215 – Cidade Nova – João Lisboa/MA

ATIVIDADE: Serviços de engenharia

INSCRIÇÃO MUNICIPAL: 06391

DATA: 10/01/2022

VALIDADE: 31/12/2022



Prefeitura de
JOÃO LISBOA

VILSON SOARES FERREIRA LIMA
Prefeito Municipal
Wilson Soares Ferreira Lima
Prefeito Municipal



Obs.: Este alvará deverá ser mantido em local visível à fiscalização do Município.

4º OFÍCIO EXTRAJUDICIAL
Av. Imperatriz, 1249, Centro, João Lisboa/MA
CEP: 65922-000 - Tel: (99) 3535-2228

Podar Judiciário TJMA, Selo:
PROJEN1029694A84TWOLSPVJLNT40_03/06/2022 14:46:57
Ato 13.16 - Total R\$ 5.89 Emol R\$ 5,14 FERC R\$ 0,15 F.ADEP
R\$ 0,20 -EMP R\$ 0,20 Consulte em <https://saco.tjma.jus.br>

E-mail: cartorioajme@gmail.com | CNPJ: 11.508.224/0001-25 | CNS: 02.969-4



26 f

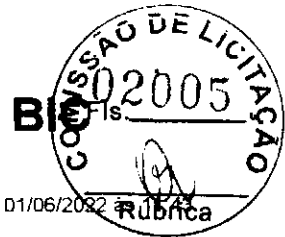

BOLETIM DE INFORMAÇÕES CADASTRAIS DO IMÓVEL

DADOS DO CONTRIBUINTE

| | | | |
|---------------|--|-------------------|------------------|
| PROPRIETÁRIO: | 6391 - CONSTRUMAIS - CONSTRUÇOES E SERVICO | BAIRRO: | CIDADE NOVA |
| CPF/CNPJ: | 18.166.662/0001-00 | MUNICÍPIO: | JOÃO LISBOA - MA |
| ENDEREÇO: | RUA 21 DE ABRIL QD.: 0 LT.: 0 | CEP: | 65.922-000 |
| NÚMERO: | 215 | FONE: | 9884604514 |
| COMPLEMENTO: | | | |

DADOS DO IMÓVEL

| | | | |
|----------------------|---|------------------|--------------------|
| MATRÍCULA: | | SITUAÇÃO: | ATIVO |
| CÓDIGO BIC: | 1983 | DATA CAD: | 20/01/2021 |
| INSCRIÇÃO CADASTRAL: | 001.011.0000.0215.0000 | NÚMERO: | 215 |
| COMPLEMENTO: | | BAIRRO: | BAIRRO CIDADE NOVA |
| SETOR FISCAL: | | CEP: | 65.922-000 |
| ENDEREÇO: | RUA 21 DE ABRIL Nº 215 QD.: 0000 LT.: 215 | | |

MEDIDAS DO IMÓVEL

| | | | | | | | |
|---------------|--------|-----------------|--------|-----------------|------|-----------------|-------|
| ÁREA IMÓVEL: | 250,00 | ÁREA TTL CONST: | 100,00 | VR AVALIADO: | 0,00 | LAT. ESQUERDA : | 0,00 |
| ÁREA TTL: | 0,00 | VR VENAL TERR: | 0,00 | VM2 EDIFICAÇÃO: | | FUNDO : | 0,00 |
| ÁREA CONST.: | 100,00 | VR VENAL EDIF: | 0,00 | VM2 TERRENO: | | TESTADA PRINC.: | 10,00 |
| ÁREA AB. CONS | 0,00 | VALOR VENAL: | 0,00 | LAT. DIREITA : | 0,00 | CHANFRO: | 0,00 |

DADOS DA CONSTRUÇÃO

| | | | |
|------------------|------------------|----------------|---------|
| DT. INIC. CONST. | DT. FIN. CONST.: | DATA VISTORIA: | ZONA: |
| DT HABITE-SE: | Nº HABITE-SE: | PADRÃO: | PLANTA: |

DADOS DO LOGRADOURO

[Handwritten signatures and marks]

Lam

x

27



CAIXA
ECONÔMICA FEDERAL

**Certificado de Regularidade
do FGTS - CRF**

Inscrição: 18.166.662/0001-00

Razão Social: M F CARNEIRO DE SOUZA E CIA LTDA ME

Endereço: RUA 21 DE ABRIL 215 / CIDADE NOVA / JOAO LISBOA / MA / 65922-000

A Caixa Econômica Federal, no uso da atribuição que lhe confere o Art. 7, da Lei 8.036, de 11 de maio de 1990, certifica que, nesta data, a empresa acima identificada encontra-se em situação regular perante o Fundo de Garantia do Tempo de Serviço - FGTS.

O presente Certificado não servirá de prova contra cobrança de quaisquer débitos referentes a contribuições e/ou encargos devidos, decorrentes das obrigações com o FGTS.

Validade: 26/05/2022 a 24/06/2022

Certificação Número: 2022052601443599956060

Informação obtida em 01/06/2022 11:46:29

A utilização deste Certificado para os fins previstos em Lei esta condicionada a verificação de autenticidade no site da Caixa:
www.caixa.gov.br

e

26



Histórico do Empregador

O Histórico do Empregador apresenta os registros dos CRF concedidos nos últimos 24 meses, conforme Manual de Orientações Regularidade do Empregador.

Inscrição: 18.166.662/0001-00

Razão social: M F CARNEIRO DE SOUZA E CIA LTDA ME

Nome fantasia: CONSTRUTORA CARNEIRO

| Data de Emissão/Leitura | Data de Validade | Número do CRF |
|-------------------------|-------------------------|------------------------|
| 26/05/2022 | 26/05/2022 a 24/06/2022 | 2022052601443599956060 |
| 05/05/2022 | 07/05/2022 a 05/06/2022 | 2022050701414577104804 |
| 18/04/2022 | 18/04/2022 a 17/05/2022 | 2022041801240102358993 |
| 30/03/2022 | 30/03/2022 a 28/04/2022 | 2022033001462912749149 |
| 11/03/2022 | 11/03/2022 a 09/04/2022 | 2022031101355229816045 |
| 20/02/2022 | 20/02/2022 a 21/03/2022 | 2022022002002863322967 |
| 01/02/2022 | 01/02/2022 a 02/03/2022 | 2022020103214163784593 |
| 10/01/2022 | 10/01/2022 a 08/02/2022 | 2022011000492605866854 |
| 21/12/2021 | 21/12/2021 a 19/01/2022 | 2021122101570243043048 |
| 02/12/2021 | 02/12/2021 a 31/12/2021 | 2021120201393409665404 |
| 13/11/2021 | 13/11/2021 a 12/12/2021 | 2021111301432128051304 |
| 25/10/2021 | 25/10/2021 a 23/11/2021 | 2021102501434157751208 |
| 06/10/2021 | 06/10/2021 a 04/11/2021 | 2021100601354954820587 |
| 05/09/2021 | 17/09/2021 a 16/10/2021 | 2021091701405869081875 |
| 29/08/2021 | 29/08/2021 a 27/09/2021 | 2021082901243585247653 |
| 10/08/2021 | 10/08/2021 a 08/09/2021 | 2021081001502196915350 |
| 23/04/2021 | 23/04/2021 a 20/08/2021 | 2021042301533131135321 |
| 04/04/2021 | 04/04/2021 a 03/05/2021 | 2021040401212215344092 |
| 16/03/2021 | 16/03/2021 a 14/04/2021 | 2021031601450393481200 |
| 25/02/2021 | 25/02/2021 a 26/03/2021 | 2021022501542956720772 |
| 06/02/2021 | 06/02/2021 a 07/03/2021 | 2021020602131193471576 |
| 18/01/2021 | 18/01/2021 a 16/02/2021 | 2021011802412161588819 |
| 30/12/2020 | 30/12/2020 a 28/01/2021 | 2020123002524272027431 |
| 11/12/2020 | 11/12/2020 a 09/01/2021 | 2020121103024559090041 |
| 22/11/2020 | 22/11/2020 a 21/12/2020 | 2020112206094782059860 |
| 03/11/2020 | 03/11/2020 a 02/12/2020 | 2020110302395267717732 |
| 15/10/2020 | 15/10/2020 a 13/11/2020 | 2020101502414863700079 |
| 26/09/2020 | 26/09/2020 a 25/10/2020 | 2020092603071611845114 |
| 07/09/2020 | 07/09/2020 a 06/10/2020 | 2020090703250183045555 |
| 19/08/2020 | 19/08/2020 a 17/09/2020 | 2020081903373351384971 |

| Emissão/Leitura | Data de Validade | Número do CRF |
|-----------------|-------------------------|------------------------|
| 31/07/2020 | 31/07/2020 a 29/08/2020 | 2020073102574459885564 |
| 12/07/2020 | 12/07/2020 a 10/08/2020 | 2020071203350331348469 |
| 23/06/2020 | 23/06/2020 a 22/07/2020 | 2020062304230412307761 |

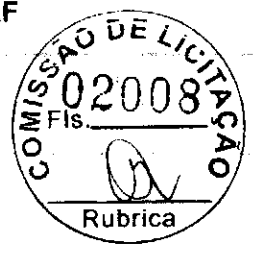

Resultado da consulta em 07/06/2022 11:13:01

...

[Handwritten mark]

[Handwritten mark]

[Handwritten signature]

[Handwritten mark]



PODER JUDICIÁRIO
JUSTIÇA DO TRABALHO

Página: 01 de



CERTIDÃO NEGATIVA DE DÉBITOS TRABALHISTAS

Nome: CONSTRUMAIS - CONSTRUCOES E SERVICOS LTDA (MATRIZ E FILIAIS)
CNPJ: 18.166.662/0001-00
Certidão n°: 14985296/2022
Expedição: 10/05/2022, às 19:24:32
Validade: 06/11/2022 - 180 (cento e oitenta) dias, contados da data de sua expedição.

Certifica-se que **CONSTRUMAIS - CONSTRUCOES E SERVICOS LTDA (MATRIZ E FILIAIS)**, inscrito(a) no CNPJ sob o n° **18.166.662/0001-00**, **NÃO CONSTA** como inadimplente no Banco Nacional de Devedores Trabalhistas. Certidão emitida com base nos arts. 642-A e 883-A da Consolidação das Leis do Trabalho, acrescentados pelas Leis ns.º 12.440/2011 e 13.467/2017, e no Ato 01/2022 da CGJT, de 21 de janeiro de 2022. Os dados constantes desta Certidão são de responsabilidade dos Tribunais do Trabalho.

No caso de pessoa jurídica, a Certidão atesta a empresa em relação a todos os seus estabelecimentos, agências ou filiais.

A aceitação desta certidão condiciona-se à verificação de sua autenticidade no portal do Tribunal Superior do Trabalho na Internet (<http://www.tst.jus.br>).

Certidão emitida gratuitamente.

INFORMAÇÃO IMPORTANTE

Do Banco Nacional de Devedores Trabalhistas constam os dados necessários à identificação das pessoas naturais e jurídicas inadimplentes perante a Justiça do Trabalho quanto às obrigações estabelecidas em sentença condenatória transitada em julgado ou em acordos judiciais trabalhistas, inclusive no concernente aos recolhimentos previdenciários, a honorários, a custas, a emolumentos ou a recolhimentos determinados em lei; ou decorrentes de execução de acordos firmados perante o Ministério Público do Trabalho, Comissão de Conciliação Prévia ou demais títulos que, por disposição legal, contiver força executiva.



ROGER J. NICÉARIO
JUSTIÇA DO TRABALHO



CERTIDÃO NEGATIVA DE DÉBITOS TRABALHISTAS

Nome: CONSTRUMAIS - CONSTRUÇÕES E SERVIÇOS LTDA (MATRIZ E FILIAIS)
CNPJ: 18.166.662/0001-00
Certidão nº: 14985296/2022
Expedição: 10/05/2022, às 19:24:32
Validade: 06/11/2022 - 180 (cento e oitenta) dias, contados da data de sua expedição.

Certifica-se que **CONSTRUMAIS - CONSTRUÇÕES E SERVIÇOS LTDA (MATRIZ E FILIAIS)**, inscrito(a) no CNPJ sob o nº **18.166.662/0001-00**, **NÃO CONSTA** como inadimplente no Banco Nacional de Devedores Trabalhistas. Certidão emitida com base nos arts. 642-A e 883-A da Consolidação das Leis do Trabalho, acrescentados pelas Leis ns.º 12.440/2011 e 13.467/2017, e no Ato 01/2022 da CGJT, de 21 de janeiro de 2022. Os dados constantes desta Certidão são de responsabilidade dos Tribunais do Trabalho.

No caso de pessoa jurídica, a Certidão atesta a empresa em relação a todos os seus estabelecimentos, agências ou filiais.

A aceitação desta certidão condiciona-se à verificação de sua autenticidade no portal do Tribunal Superior do Trabalho na Internet (<http://www.tst.jus.br>).

Certidão emitida gratuitamente.

INFORMAÇÃO IMPORTANTE

Do Banco Nacional de Devedores Trabalhistas constam os dados necessários à identificação das pessoas naturais e jurídicas inadimplentes perante a Justiça do Trabalho quanto às obrigações estabelecidas em sentença condenatória transitada em julgado ou em acordos judiciais trabalhistas, inclusive no concernente aos recolhimentos previdenciários, a honorários, a custas, a emolumentos ou a recolhimentos determinados em lei; ou decorrentes de execução de acordos firmados perante o Ministério Público do Trabalho, Comissão de Conciliação Prévia ou demais títulos que, por disposição legal, contiver força executiva.

com.

e

f e



Resultado da Consulta SINTEGRA/ICMS

IDENTIFICAÇÃO

CGC: 18.166.662/0001-00 **Inscrição Estadual:** 12.410137-2
Razão Social: CONSTRUMAIS - CONSTRUÇÕES E SERVIÇOS LTDA
Regime Apuração: SIMPLES NACIONAL

ENDEREÇO

Logradouro: RUA 21 DE ABRIL
Número: 215 **Complemento:**
Bairro: CIDADE NOVA
Município: JOAO LISBOA **UF:** MA
CEP: 65922000 **DDD:** **Telefone:** 35352972

INFORMAÇÕES COMPLEMENTARES

CNAE Principal: 7112000 - SERVIÇOS DE ENGENHARIA

CNAEs Secundários

| Código | Descrição CNAE |
|---------|--|
| 3812200 | COLETA DE RESÍDUOS PERIGOSOS |
| 3821100 | TRATAMENTO E DISPOSIÇÃO DE RESÍDUOS NÃO-PERIGOSOS |
| 4120400 | CONSTRUÇÃO DE EDIFÍCIOS |
| 4211101 | CONSTRUÇÃO DE RODOVIAS E FERROVIAS |
| 4211102 | PINTURA PARA SINALIZAÇÃO EM PISTAS RODOVIÁRIAS E AEROPORTOS |
| 4212000 | CONSTRUÇÃO DE OBRAS-DE-ARTE ESPECIAIS |
| 4213800 | OBRAS DE URBANIZAÇÃO - RUAS, PRAÇAS E CALÇADAS |
| 4222701 | CONSTRUÇÃO DE REDES DE ABASTECIMENTO DE ÁGUA, COLETA DE ESGOTO E CONSTRUÇÕES CORRELATAS, EXCETO OBRAS DE IRRIGAÇÃO |
| 4292801 | MONTAGEM DE ESTRUTURAS METÁLICAS |
| 4299501 | CONSTRUÇÃO DE INSTALAÇÕES ESPORTIVAS E RECREATIVAS |
| 8129000 | ATIVIDADES DE LIMPEZA NÃO ESPECIFICADAS ANTERIORMENTE |
| 4299599 | OUTRAS OBRAS DE ENGENHARIA CIVIL NÃO ESPECIFICADAS ANTERIORMENTE |
| 4311801 | DEMOLIÇÃO DE EDIFÍCIOS E OUTRAS ESTRUTURAS |
| 4311802 | PREPARAÇÃO DE CANTEIRO E LIMPEZA DE TERRENO |
| 4313400 | OBRAS DE TERRAPLENAGEM |
| 4319300 | SERVIÇOS DE PREPARAÇÃO DO TERRENO NÃO ESPECIFICADOS ANTERIORMENTE |
| 4321500 | INSTALAÇÃO E MANUTENÇÃO ELÉTRICA |
| 4322301 | INSTALAÇÕES HIDRÁULICAS, SANITÁRIAS E DE GÁS |
| 4330401 | IMPERMEABILIZAÇÃO EM OBRAS DE ENGENHARIA CIVIL |
| 4330402 | INSTALAÇÃO DE PORTAS, JANELAS, TETOS, DIVISÓRIAS E ARMÁRIOS EMBUTIDOS DE QUALQUER MATERIAL |
| 4330403 | OBRAS DE ACABAMENTO EM GESSO E ESTUQUE |
| 2330303 | FABRICAÇÃO DE ARTEFATOS DE FIBROCIMENTO PARA USO NA CONSTRUÇÃO |
| 4330404 | SERVIÇOS DE PINTURA DE EDIFÍCIOS EM GERAL |
| 4330405 | APLICAÇÃO DE REVESTIMENTOS E DE RESINAS EM INTERIORES E EXTERIORES |
| 4391600 | OBRAS DE FUNDAÇÕES |
| 4399101 | ADMINISTRAÇÃO DE OBRAS |
| 4399102 | MONTAGEM E DESMONTAGEM DE ANDAIMES E OUTRAS ESTRUTURAS TEMPORÁRIAS |
| 4399103 | OBRAS DE ALVENARIA |
| 4399104 | SERVIÇOS DE OPERAÇÃO E FORNECIMENTO DE EQUIPAMENTOS PARA TRANSPORTE E ELEVAÇÃO DE CARGAS E PESSOAS PARA USO EM OBRAS |
| 4399105 | PERFURAÇÃO E CONSTRUÇÃO DE POÇOS DE ÁGUA |
| 4399199 | SERVIÇOS ESPECIALIZADOS PARA CONSTRUÇÃO NÃO ESPECIFICADOS ANTERIORMENTE |
| 4742300 | COMÉRCIO VAREJISTA DE MATERIAL ELÉTRICO |
| 2330304 | FABRICAÇÃO DE CASAS PRÉ-MOLDADAS DE CONCRETO |
| 4744099 | COMÉRCIO VAREJISTA DE MATERIAIS DE CONSTRUÇÃO EM GERAL |
| 4923002 | SERVIÇO DE TRANSPORTE DE PASSAGEIROS - LOCAÇÃO DE AUTOMÓVEIS COM MOTORISTA |
| 4924800 | TRANSPORTE ESCOLAR |
| 7711000 | LOCAÇÃO DE AUTOMÓVEIS SEM CONDUTOR |
| 7719599 | LOCAÇÃO DE OUTROS MEIOS DE TRANSPORTE NÃO ESPECIFICADOS ANTERIORMENTE, SEM CONDUTOR |

[Handwritten signature]

[Handwritten signature]

[Handwritten signature]

e

com

[Handwritten signature]



CNAEs Secundários

| Código | Descrição CNAE |
|---------|--|
| 7732201 | ALUGUEL DE MÁQUINAS E EQUIPAMENTOS PARA CONSTRUÇÃO SEM OPERADOR, EXCETO ANDAIMES |
| 7739099 | ALUGUEL DE OUTRAS MÁQUINAS E EQUIPAMENTOS COMERCIAIS E INDUSTRIAIS NÃO ESPECIFICADOS ANTERIORMENTE, SEM OPERADOR |
| 8121400 | LIMPEZA EM PRÉDIOS E EM DOMICÍLIOS |
| 8122200 | IMUNIZAÇÃO E CONTROLE DE PRAGAS URBANAS |
| 2330301 | FABRICAÇÃO DE ESTRUTURAS PRÉ-MOLDADAS DE CONCRETO ARMADO, EM SÉRIE E SOB ENCOMENDA |
| 2330305 | PREPARAÇÃO DE MASSA DE CONCRETO E ARGAMASSA PARA CONSTRUÇÃO |
| 2330302 | FABRICAÇÃO DE ARTEFATOS DE CIMENTO PARA USO NA CONSTRUÇÃO |
| 2330399 | FABRICAÇÃO DE OUTROS ARTEFATOS E PRODUTOS DE CONCRETO, CIMENTO, FIBROCIMENTO, GESSO E MATERIAIS SEMELHANTES |
| 3701100 | GESTÃO DE REDES DE ESGOTO |
| 3702900 | ATIVIDADES RELACIONADAS A ESGOTO, EXCETO A GESTÃO DE REDES |
| 3811400 | COLETA DE RESÍDUOS NÃO-PERIGOSOS |

Situação Cadastral Vigente: HABILITADO
Data desta Situação Cadastral: 04/10/2017

OBRIGAÇÕES

NFe a partir: 01/07/2010 - (2330305-2330303-2330399), 01/10/2010 - (2330304-de (CNAE's): 2330301-2330302), 19/03/2021 - (Devido emissão voluntária),

EDF a partir de:

CTE a partir de:

Observação: Os dados acima estão baseados em informações fornecidas pelo próprio contribuinte cadastrado. Não valem como certidão de sua efetiva existência de fato e de direito, não são oponíveis à Fazenda e nem excluem a responsabilidade tributária derivada de operações com ele ajustadas.

Data da Consulta: 01/06/2022

Número da Consulta:





DADOS DA EMPRESA

| | | |
|-------------------------------|--|--------------------------------|
| INSCRIÇÃO MUNICIPAL 640364 | NOME / RAZÃO SOCIAL CONSTRUMAIS - CONSTRUÇOES E SERVICOS LTDA | CNPJ/CPF 18.166.662/0001-00 |
| NOME FANTASIA CONSTRUMAIS | TIPO DE PESSOA PESSOA JURÍDICA | SITUAÇÃO ATIVO |

ENDEREÇO DA EMPRESA

| | | | | |
|-------------------------------|------------------------|--|-------------|-----------|
| LOGRADOURO RUA 21 DE ABRIL | BAIRRO CIDADE NOVA | NÚMERO 215 | QUADRA 0 | LOTE 0 |
| COMPLEMENTO | CIDADE NOVA | CEP 65.922-000 | | |
| MUNICÍPIO JOÃO LISBOA - MA | TELEFONE 9985152682 | E-MAIL construmaisconstrucoes@gmail.com | | |

ATIVIDADE ECONÔMICA PRIMÁRIA

CÓDIGO / DESCRIÇÃO
4744099 - Comércio varejista de materiais de construção em geral

ATIVIDADES ECONÔMICAS SECUNDÁRIAS

CÓDIGO / DESCRIÇÃO

- 4330405 - Aplicação de revestimentos e de resinas em interiores e exteriores
- 4330402 - Instalação de portas, janelas, tetos, divisórias e armários embutidos de qualquer material
- 4923002 - Serviço de transporte de passageiros - locação de automóveis com motorista
- 8129000 - Atividades de limpeza não especificadas anteriormente
- 2330302 - Fabricação de artefatos de cimento para uso na construção
- 4330404 - Serviços de pintura de edifícios em geral
- 4299501 - Construção de instalações esportivas e recreativas
- 7711000 - Locação de automóveis sem condutor
- 4322301 - Instalações hidráulicas, sanitárias e de gás
- 4292801 - Montagem de estruturas metálicas
- 4399199 - Serviços especializados para construção não especificados anteriormente
- 4222701 - Construção de redes de abastecimento de água, coleta de esgoto e construções correlatas, exceto obras de irrigação
- 2330399 - Fabricação de outros artefatos e produtos de concreto, cimento, fibrocimento, gesso e materiais semelhantes
- 4399102 - Montagem e desmontagem de andaimes e outras estruturas temporárias
- 4330401 - Impermeabilização em obras de engenharia civil
- 3811400 - Coleta de resíduos não perigosos
- 4742300 - Comércio varejista de material elétrico
- 2330304 - Fabricação de casas pré-moldadas de concreto
- 4399104 - Serviços de operação e fornecimento de equipamentos para transporte e elevação de cargas e pessoas para uso em obras
- 330403 - Obras de acabamento em gesso e estuque
- 311801 - Demolição de edifícios e outras estruturas
- 7719599 - Locação de outros meios de transporte não especificados anteriormente, sem condutor
- 4319300 - Serviços de preparação do terreno não especificados anteriormente
- 4399105 - Perfuração e construção de poços de água
- 4299599 - Outras obras de engenharia civil não especificadas anteriormente
- 3812200 - Coleta de resíduos perigosos
- 4212000 - Construção de obras de arte especiais
- 7732201 - Aluguel de máquinas e equipamentos para construção sem operador, exceto andaimes
- 2330301 - Fabricação de estruturas pré-moldadas de concreto armado, em série e sob encomenda
- 4120400 - Construção de edifícios
- 4391600 - Obras de fundações
- 4211101 - Construção de rodovias e ferrovias
- 4213800 - Obras de urbanização - ruas, praças e calçadas
- 2330303 - Fabricação de artefatos de fibrocimento para uso na construção
- 4311802 - Preparação de canteiro e limpeza de terreno
- 7739099 - Aluguel de outras máquinas e equipamentos comerciais e industriais não especificados anteriormente, sem operador
- 4321500 - Instalação e manutenção elétrica
- 2330305 - Preparação de massa de concreto e argamassa para construção
- 4399101 - Administração de obras
- 3821100 - Tratamento e disposição de resíduos não perigosos
- 4211102 - Pintura para sinalização em pistas rodoviárias e aeroportos
- 4399103 - Obras de alvenaria
- 4313400 - Obras de terraplenagem
- 3701100 - Gestão de redes de esgoto
- 3702900 - Atividades relacionadas a esgoto, exceto a gestão de redes
- 4924800 - Transporte escolar
- 8121400 - Limpeza em prédios e em domicílios
- 8122200 - Imunização e controle de pragas urbanas

Handwritten signatures and initials:
 - A large signature on the right side.
 - Initials "E" and "SA" in the middle.
 - A signature "32" at the bottom right.

FICHA CADASTRAL DE INSCRIÇÃO MUNICIPAL

INFORMAÇÕES ADICIONAIS

| | | | |
|---|------------------------------------|---|-------------------------------------|
| DATA DA ABERTURA 21/05/2013 | CATEGORIA Matriz | QTD FUNCIONÁRIOS SERVIÇO | QTD FUNCIONÁRIOS COMÉRCIO |
| CÓDIGO E DESCRIÇÃO DA NATUREZA JURÍDICA 206-2 - Sociedade Empresária Limitada | | CLASSIFICAÇÃO DA EMPRESA 2 - EPP - Empresa de Pequeno Porte | |
| QUALIFICAÇÃO FÍSICA E JURÍDICA 1 - Empresa LTDA | | FORMA DE COBRANÇA DE ISS ISSQN NFS-e | ÁREA ESTABELECIMENTO 0.00 |
| Nº DA JUNTA COMERCIAL | VALOR ESTIMADO | DATA DA ESTIMATIVA | PONTOS DE FEIRA 0 |
| REGIME TRIBUTÁRIO Tributado no Município | CAPITAL SOCIAL 500000.00 | TAXA DE OCUPAÇÃO 0.00 | |

HISTÓRICO DE SITUAÇÃO CADASTRAL

| | |
|----------------------------|-------------------------------------|
| STATUS 0 - Ativo | DATA / PERÍODO 21/05/2013 |
|----------------------------|-------------------------------------|

JOÃO LISBOA, 1 de junho de 2022

Handwritten mark

Handwritten signature

Handwritten signature

Handwritten mark

Handwritten mark

Handwritten mark

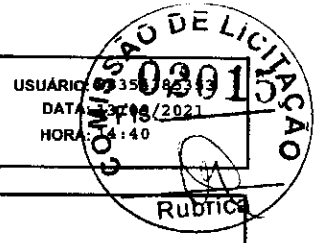

INSC. ESTADUAL: 12.410.137-2 ÚLTIMA ALTERAÇÃO: 05/04/2021
 RAZÃO SOCIAL: CONSTRUMAIS - CONSTRUÇÕES E SERVIÇOS LTDA

SITUAÇÃO FISCAL: REGULAR SERASA: Não
 MOTIVOS FISCAIS:

SITUAÇÃO CADASTRAL: ATIVO
 MOTIVO CADASTRAL: --

DADOS GERAIS
 CPF/CNPJ: 18.166.662/0001-00 INSC. CENTRALIZADORA: --
 RAZÃO SOCIAL: CONSTRUMAIS - CONSTRUÇÕES E SERVIÇOS LTDA
 NIRE: 21200825043 TIPO PESSOA: JURÍDICA
 INÍCIO DE ATIVIDADES: 22/05/2013 CAPITAL SOCIAL: 500.000,00
 AGÊNCIA REGIONAL: 02 - AGÊNCIA DE IMPERATRIZ UFRE: 47 - UFRE/IMPERATRIZ
 TIPO DE SOCIEDADE: SOCIEDADE EMPRESÁRIA LIMITADA CAT. DO ESTABELECIMENTO: MATRIZ OU ÚNICO
 REGIME DE PAG.: SIMPLES NACIONAL
 DATA OBRIG. NFE: 01/07/2010 DATA OBRIG. EFD: --
 CORREIO ELETRÔNICO: CONSTRUMAISCONSTRUCOES@GMAIL.COM ÁREA UTILIZADA: --

ENDEREÇO DE ESTABELECIMENTO
 CEP: 65922-000
 ENDEREÇO: RUA 21 DE ABRIL NÚMERO: 215
 COMPLEMENTO: --
 PONTO DE REFERENC.: PROXIMO A PRACA BAIRRO: CIDADE NOVA
 CIDADE: JOAO LISBOA ESTADO: MA
 TELEFONE: (99)3535-2972 FAX: --
 CEP CAIXA POSTAL: --

ENDEREÇO FISCAL
 CEP: --
 ENDEREÇO: RUA 21 DE ABRIL NÚMERO: 215
 COMPLEMENTO: --
 PONTO DE REFERENC.: -- BAIRRO: CIDADE NOVA
 CIDADE: JOAO LISBOA ESTADO: MA
 TELEFONE: (99)3535-2972 FAX: --
 CEP CAIXA POSTAL: 00000-000

CNAE - ATIVIDADES ECONÔMICAS

| ORDEM | CÓDIGO | DESCRIÇÃO |
|-------|---------|--|
| 1 | 7112000 | SERVIÇOS DE ENGENHARIA |
| 2 | 8129000 | ATIVIDADES DE LIMPEZA NÃO ESPECIFICADAS ANTERIORMENTE |
| 3 | 2330303 | FABRICAÇÃO DE ARTEFATOS DE FIBROCIMENTO PARA USO NA CONSTRUÇÃO |
| 4 | 2330304 | FABRICAÇÃO DE CASAS PRÉ-MOLDADAS DE CONCRETO |
| 5 | 2330305 | PREPARAÇÃO DE MASSA DE CONCRETO E ARGAMASSA PARA CONSTRUÇÃO |
| 6 | 2330399 | FABRICAÇÃO DE OUTROS ARTEFATOS E PRODUTOS DE CONCRETO, CIMENTO, FIBROCIMENTO, GESSO E |
| 7 | 3701100 | GESTÃO DE REDES DE ESGOTO |
| 8 | 3702900 | ATIVIDADES RELACIONADAS A ESGOTO, EXCETO A GESTÃO DE REDES |
| 9 | 3811400 | COLETA DE RESÍDUOS NÃO-PERIGOSOS |
| 10 | 3812200 | COLETA DE RESÍDUOS PERIGOSOS |
| 11 | 3821100 | TRATAMENTO E DISPOSIÇÃO DE RESÍDUOS NÃO-PERIGOSOS |
| 12 | 4120400 | CONSTRUÇÃO DE EDIFÍCIOS |
| 13 | 4211101 | CONSTRUÇÃO DE RODOVIAS E FERROVIAS |
| 14 | 4211102 | PINTURA PARA SINALIZAÇÃO EM PISTAS RODOVIÁRIAS E AEROPORTOS |
| 15 | 4212000 | CONSTRUÇÃO DE OBRAS-DE-ARTE ESPECIAIS |
| 16 | 4213800 | OBRAS DE URBANIZAÇÃO - RUAS, PRAÇAS E CALÇADAS |
| 17 | 4222701 | CONSTRUÇÃO DE REDES DE ABASTECIMENTO DE ÁGUA, COLETA DE ESGOTO E CONSTRUÇÕES CORRELATAS. |
| 18 | 4292801 | MONTAGEM DE ESTRUTURAS METÁLICAS |
| 19 | 4299501 | CONSTRUÇÃO DE INSTALAÇÕES ESPORTIVAS E RECREATIVAS |
| 20 | 4299599 | OUTRAS OBRAS DE ENGENHARIA CIVIL NÃO ESPECIFICADAS ANTERIORMENTE |
| 21 | 4311801 | DEMOLIÇÃO DE EDIFÍCIOS E OUTRAS ESTRUTURAS |
| 22 | 4311802 | PREPARAÇÃO DE CANTEIRO E LIMPEZA DE TERRENO |
| 23 | 4313400 | OBRAS DE TERRAPLENAGEM |
| 24 | 4319300 | SERVIÇOS DE PREPARAÇÃO DO TERRENO NÃO ESPECIFICADOS ANTERIORMENTE |
| 25 | 4321500 | INSTALAÇÃO E MANUTENÇÃO ELÉTRICA |
| 26 | 4322301 | INSTALAÇÕES HIDRÁULICAS, SANITÁRIAS E DE GÁS |



CNAE - ATIVIDADES ECONÔMICAS

| ORDEM | CÓDIGO | DESCRIÇÃO |
|-------|---------|--|
| 27 | 4330401 | IMPERMEABILIZAÇÃO EM OBRAS DE ENGENHARIA CIVIL |
| 28 | 4330402 | INSTALAÇÃO DE PORTAS, JANELAS, TETOS, DIVISÓRIAS E ARMÁRIOS EMBUTIDOS DE QUALQUER MATERIAL |
| 29 | 4330403 | OBRAS DE ACABAMENTO EM GESSO E ESTUQUE |
| 30 | 4330404 | SERVIÇOS DE PINTURA DE EDIFÍCIOS EM GERAL |
| 31 | 4330405 | APLICAÇÃO DE REVESTIMENTOS E DE RESINAS EM INTERIORES E EXTERIORES |
| 32 | 4391600 | OBRAS DE FUNDAÇÕES |
| 33 | 4399101 | ADMINISTRAÇÃO DE OBRAS |
| 34 | 4399102 | MONTAGEM E DESMONTAGEM DE ANDAIMES E OUTRAS ESTRUTURAS TEMPORÁRIAS |
| 35 | 4399103 | OBRAS DE ALVENARIA |
| 36 | 4399104 | SERVIÇOS DE OPERAÇÃO E FORNECIMENTO DE EQUIPAMENTOS PARA TRANSPORTE E ELEVAÇÃO DE CARGAS E |
| 37 | 4399105 | PERFURAÇÃO E CONSTRUÇÃO DE POÇOS DE ÁGUA |
| 38 | 4399199 | SERVIÇOS ESPECIALIZADOS PARA CONSTRUÇÃO NÃO ESPECIFICADOS ANTERIORMENTE |
| 39 | 4742300 | COMÉRCIO VAREJISTA DE MATERIAL ELÉTRICO |
| 40 | 4744099 | COMÉRCIO VAREJISTA DE MATERIAIS DE CONSTRUÇÃO EM GERAL |
| 41 | 4923002 | SERVIÇO DE TRANSPORTE DE PASSAGEIROS - LOCAÇÃO DE AUTOMÓVEIS COM MOTORISTA |
| 42 | 4924800 | TRANSPORTE ESCOLAR |
| 43 | 7711000 | LOCAÇÃO DE AUTOMÓVEIS SEM CONDUTOR |
| 44 | 7719599 | LOCAÇÃO DE OUTROS MEIOS DE TRANSPORTE NÃO ESPECIFICADOS ANTERIORMENTE, SEM CONDUTOR |
| 45 | 7732201 | ALUGUEL DE MÁQUINAS E EQUIPAMENTOS PARA CONSTRUÇÃO SEM OPERADOR, EXCETO ANDAIMES |
| 46 | 7739099 | ALUGUEL DE OUTRAS MÁQUINAS E EQUIPAMENTOS COMERCIAIS E INDUSTRIAIS NÃO ESPECIFICADOS |
| 47 | 8121400 | LIMPEZA EM PRÉDIOS E EM DOMÍLIOS |
| 48 | 8122200 | IMUNIZAÇÃO E CONTROLE DE PRAGAS URBANAS |
| 49 | 2330301 | FABRICAÇÃO DE ESTRUTURAS PRÉ-MOLDADAS DE CONCRETO ARMADO, EM SÉRIE E SOB ENCOMENDA |
| 50 | 2330302 | FABRICAÇÃO DE ARTEFATOS DE CIMENTO PARA USO NA CONSTRUÇÃO |

REPRESENTANTES LEGAIS

| CNN/CPF | NOME/RAZÃO SOCIAL | TIPO DE RELAÇÃO |
|-------------|-----------------------------|---------------------|
| 88354385353 | ANTONIO FRANCISCO BARROS DO | 205 - ADMINISTRADOR |
| 88354385353 | ANTONIO FRANCISCO BARROS DO | 101 - SÓCIO |

AÇÕES JUDICIAIS

| TIPO | DATA INCLUSÃO | DATA REVOGAÇÃO | DOC. CONCESSÃO | EFEITO |
|---|---------------|----------------|----------------|--------|
| Não existem Ações Judiciais para essa inscrição estadual. | | | | |

OBRIGATORIEDADE / CREDENCIAMENTO

| TIPO | DATA INÍCIO | DATA FIM | SITUAÇÃO |
|------|-------------|----------|----------|
| ICMS | 22/05/2013 | -- | Ativo |
| NF-e | 01/07/2010 | -- | Ativo |

INCENTIVOS / REGIMES ESPECIAIS

| TIPO | DATA INÍCIO | DATA FIM | SITUAÇÃO |
|--|-------------|----------|----------|
| Não existem Incentivos/Regimes Especiais para essa inscrição | | | |

Handwritten marks and signatures at the bottom of the page.



REPÚBLICA FEDERATIVA DO BRASIL

SECRETARIA JUDICIAL DE DISTRIBUIÇÃO DA COMARCA DE JOÃO LISBOA MARANHÃO



ESTADO DO MARANHÃO PODER JUDICIÁRIO

OFÍCIO EXTRAJUDICIAL

Av. Imperatriz, 1249, Centro, João Lisboa/MA CEP: 65922-000 - Tel: (99) 3535-2228

Handwritten signature and stamp: João Gonçalves Augusto

Qtd. Judicial TJMA. Selo: AUTEN1029694OLHYYN3VQIO7O198, 03/06/2022 14:46:57, Ab. 13.18, Total R\$ 5,69 Emol R\$ 5,14 FERC R\$ 0,15 FADEP R\$ 0,20 FEMP R\$ 0,20 Consulte em <http://selo.tjma.jus.br>



Email: cartoriolayne@gmail.com | CNPJ: 11.508.224/0001-25 | CNS: 02.969-4

CERTIDÃO ÚNICA DE DISTRIBUIÇÃO PARA FINS GERAIS

USANDO da faculdade que me confere a Lei, CERTIFICO, a requerimento de pessoa interessada, que, dando busca nos arquivos dos feitos referentes às Varas Cíveis, Comércio, Fazenda Pública, Família, Falência ou Recuperação Judicial (Concordata) ou Extrajudicial, Insolvência Civil, Sucessão, Inventário, Interdição, Tutela, Curatela, Ausência e Criminal, a partir do dia 1º (primeiro) do mês de janeiro do ano de dois mil e cinco (2005) até o dia 18 de Abril do ano corrente, constatei NÃO EXISTIR distribuição de AÇÕES E/OU EXECUÇÕES em face de CONSTRUMAIS CONSTRUÇÕES E SERVIÇOS LTDA inscrita no CNPJ N°. 18.166.662/0001-00, com endereço na Rua 21 de Abril, nº. 215, Cidade Nova, João Lisboa – Ma.

CERTIFICO, finalmente, que esta Secretaria de Distribuição é a única existente nesta Comarca de João Lisboa, Estado do Maranhão. O referido é verdade e dou fé. Dada e passada a presente certidão na Secretaria de Distribuição, Fórum "Desembargador Nicolao Dino de Castro e Costa", João Lisboa, Maranhão. Eu, Márcia Silva Santos, Auxiliar Judiciário, Matrícula 1503481, consultei e digitei. E eu, Secretária Judicial Substituta, conferi. João Lisboa/MA, 18 de Abril de 2022.

Teresinha Pereira da Silva
Secretária Judicial da 1ª Vara/Distribuição
Matrícula TJMA 179580



Certidão válida por 60(sessenta) dias

OBSERVAÇÃO: O CNPJ/CPF constante nesta certidão foi informado pelo solicitante. Sua titularidade deverá ser conferida pelo interessado ou destinatário. ESTA CERTIDÃO ABRANGE SOMENTE AS VARAS COMUNS DA COMARCA DE JOÃO LISBOA/MA

Handwritten signature: Loran

Handwritten signature

Handwritten number: 364



CERTIDÃO DE REGISTRO E QUITAÇÃO
PESSOA JURIDICA
Lei Federal Nº 5194 de 24 de Dezembro de 1966

CREA-MA

Nº 867392/2022
Emissão: 31/05/2022
Validade: 27/11/2022
Chave: z70Cw



Conselho Regional de Engenharia e Agronomia do Estado do Maranhão

CERTIFICAMOS que a Empresa mencionada encontra-se registrada neste Conselho, nos Termos da Lei 5.194/66, conforme os dados impressos nesta certidão. CERTIFICAMOS, ainda, que até a presente data, a referida pessoa jurídica e seu(s) responsável(is) técnico(s) estão quites com suas anuidades e demais obrigações junto ao Conselho Regional de Engenharia e Agronomia do Maranhão - CREA-MA, estando habilitada a exercer suas atividades, circunscrita à(s) atribuição(ões) de seu(s) responsável(veis) técnico(s).

Interessado(a)

Empresa: CONSTRUMAIS - CONSTRUÇÕES E SERVIÇOS - EPP

CNPJ: 18.166.662/0001-00

Registro: 0005437563

Categoria: Matriz

Capital Social: R\$ 500.000,00

Data do Capital: 09/03/2021

Faixa: 3

Objetivo Social: SERVIÇOS DE ENGENHARIA; FABRICAÇÃO DE ESTRUTURAS PRÉ-MOLDADAS DE CONCRETO ARMADO, EM SÉRIE E SOB ENCOMENDA; FABRICAÇÃO DE ARTEFATOS DE CIMENTO PARA USO NA CONSTRUÇÃO; FABRICAÇÃO DE ARTEFATOS DE FIBROCIMENTO PARA USO NA CONSTRUÇÃO - FABRICAÇÃO DE CASAS PRÉ-MOLDADAS DE CONCRETO - FABRICAÇÃO DE OUTROS ARTEFATOS E PRODUTOS DE CONCRETO, CIMENTO, FIBROCIMENTO, GESSO E MATERIAIS SEMELHANTES; GESTÃO DE REDES DE ESGOTO; ATIVIDADES RELACIONADAS A ESGOTO, EXCETO A GESTÃO DE REDES; COLETA DE RESÍDUOS NÃO PERIGOSOS; COLETA DE RESÍDUOS PERIGOSOS; TRATAMENTO E DISPOSIÇÃO DE RESÍDUOS NÃO PERIGOSOS; CONSTRUÇÃO DE EDIFÍCIOS; CONSTRUÇÃO DE RODOVIAS E FERROVIAS; PINTURA PARA SINALIZAÇÃO EM PISTAS RODOVIÁRIAS E AEROPORTOS; CONSTRUÇÃO DE OBRAS DE ARTE ESPECIAIS; OBRAS DE URBANIZAÇÃO - RUAS, PRAÇAS E CALÇADAS; CONSTRUÇÃO DE REDES DE ABASTECIMENTO DE ÁGUA, COLETA DE ESGOTO E CONSTRUÇÕES CORRELATAS, EXCETO OBRAS DE IRRIGAÇÃO; MONTAGEM DE ESTRUTURAS METÁLICAS; CONSTRUÇÃO DE INSTALAÇÕES ESPORTIVAS E RECREATIVAS; OUTRAS OBRAS DE ENGENHARIA CIVIL NÃO ESPECIFICADAS ANTERIORMENTE (CONSTRUÇÃO DE QUADRAS POLIESPORTIVAS); DEMOLIÇÃO DE EDIFÍCIOS E OUTRAS ESTRUTURAS; PREPARAÇÃO DE CANTERIO E LIMPEZA DE TERRENO; OBRAS DE TERRAPLENAGEM; SERVIÇOS DE PREPARAÇÃO DO TERRENO NÃO ESPECIFICADOS ANTERIORMENTE (RECUPERAÇÃO DE ESTRADAS VICINAIS); INSTALAÇÃO E MANUTENÇÃO ELÉTRICA; INSTALAÇÕES HIDRÁULICAS, SANITÁRIAS E DE GÁS; IMPERMEABILIZAÇÃO EM OBRAS DE ENGENHARIA CIVIL; INSTALAÇÃO DE PORTAS, JANELAS, TETOS, DIVISÓRIOS E ARMÁRIOS EMBUTIDOS DE QUALQUER MATERIAL; OBRAS DE ACABAMENTO EM GESSO E ESTUQUE; SERVIÇOS DE PINTURA DE EDIFÍCIOS EM GERAL; APLICAÇÃO DE REVESTIMENTOS E DE RESINAS EM INTERIORES E EXTERIORES; OBRAS DE FUNDAÇÕES; ADMINISTRAÇÃO DE OBRAS; MONTAGEM E DESMONTAGEM DE ANDAIMES E OUTRAS ESTRUTURAS TEMPORÁRIAS; OBRAS DE ALVENARIA; SERVIÇOS DE OPERAÇÃO E FORNECIMENTO DE DE EQUIPAMENTOS PARA TRANSPORTE E ELEVAÇÃO DE CARGAS E PESSOAS PARA USO EM OBRAS; PERFURAÇÃO E CONSTRUÇÃO DE POCOS DE ÁGUA; SERVIÇOS ESPECIALIZADOS PARA CONSTRUÇÃO NÃO ESPECIFICADOS ANTERIORMENTE (TELHADOS, COBERTURAS E LIMPEZA DE FACHADAS COM JATEAMENTO DE AREIA); COMÉRCIO VAREJISTA DE MATERIAL ELÉTRICO; COMÉRCIO VAREJISTA DE MATERIAIS DE CONSTRUÇÃO EM GERAL; SERVIÇOS DE TRANSPORTE DE PASSAGEIROS - LOCAÇÃO DE AUTOMÓVEIS COM MOTORISTA; TRANSPORTE ESCOLAR; LOCAÇÃO DE AUTOMÓVEIS SEM CONDUTOR; LOCAÇÃO DE OUTROS MEIOS DE TRANSPORTE NÃO ESPECIFICADOS ANTERIORMENTE (ÔNIBUS, MOTOCICLETAS, TRAILERS, CAMINHÕES, REBOQUES, SEMI-REBOQUES, MÁQUINAS PESADAS E SIMILARES); ALUGUEL DE OUTRAS MÁQUINAS E EQUIPAMENTOS PARA CONSTRUÇÃO SEM OPERADOR, EXCETO ANDAIMES; ALUGUEL DE OUTRAS MÁQUINAS E EQUIPAMENTOS COMERCIAIS E INDUSTRIAIS NÃO ESPECIFICADOS ANTERIORMENTE, SEM OPERADOR (MOTORES, TURBINAS, MÁQUINAS, FERRAMENTA, GERADORES, GUINCHOS, GUINDASTES E EMPILHADEIRAS); LIMPEZA EM PRÉDIOS E EM DOMÍLIOS; IMUNIZAÇÃO E CONTROLE DE PRAGAS URBANAS; ATIVIDADES DE LIMPEZA, NÃO ESPECIFICADAS ANTERIORMENTE (LIMPEZA URBANA)

Restrições Relativas ao Objetivo Social: EMPRESA HABILITADA PARA ATUAR SOMENTE NA ÁREA DA ENGENHARIA CIVIL, AMBIENTAL E SEGURANÇA DO TRABALHO, NO ÂMBITO DAS ATRIBUIÇÕES DE SEUS RESPONSÁVEIS TÉCNICOS.

Endereço Matriz: RUA 21 DE ABRIL, 215, CIDADE NOVA, JOÃO LISBOA, MA, 65922000

Tipo de Registro: Registro Definitivo de Empresa

Data Inicial: 12/03/2021

Data Final: Indefinido

Registro Regional: 0000544059DDMA

Descrição

CERTIDÃO DE REGISTRO E QUITAÇÃO PESSOA JURIDICA

Informações / Notas

- A capacidade técnico-profissional da empresa é comprovada pelo conjunto dos acervos técnicos dos profissionais constantes de seu quadro técnico.
- Esta certidão perderá a validade, caso ocorra qualquer alteração posterior dos elementos cadastrais nela contidos

Última Anuidade Paga

Ano: 2022 (3/3)

Autos de Infração

Nada consta

Responsáveis Técnicos

Profissional: LUIZ ANTONIO FAGUNDES RAMOS

Registro: 2005196533





CERTIDÃO DE REGISTRO E QUITAÇÃO
PESSOA JURIDICA
Lei Federal Nº 5194 de 24 de Dezembro de 1966

CREA-MA



Nº 867392/2022

Emissão: 31/05/2022

Validade: 27/11/2022

Chave: z70Cw

Conselho Regional de Engenharia e Agronomia do Estado do Maranhão

CPF: 348.637.887-20

Data Inicio: 03/11/2021

Data Fim: Indefinido

Data Fim de Contrato: Indefinido

Títulos do Profissional:

GEÓLOGO

Atribuição: LEI 4076/62 - ART 06

Tipo de Responsabilidade: RESPONSÁVEL TÉCNICO

Profissional: JULIANO CAMPIOL

Registro: 1106048024

CPF: 039.883.366-45

Data Inicio: 06/04/2021

Data Fim: Indefinido

Data Fim de Contrato: Indefinido

Títulos do Profissional:

ENGENHEIRO AMBIENTAL

Atribuição: ART. 2º E 4º DA RESOLUÇÃO 447/2000 DO CONFEA.

GEORREFERENCIAMENTO DE IMÓVEIS RURAIS

Tipo de Responsabilidade: RESPONSÁVEL TÉCNICO

Profissional: ABIGAIL LOBÃO FERREIRA

Registro: 1103495461

CPF: 332.520.333-72

Data Inicio: 24/03/2021

Data Fim: Indefinido

Data Fim de Contrato: Indefinido

Títulos do Profissional:

ENGENHEIRA CIVIL

Atribuição: ART. 7 DA RESOLUÇÃO 218, DE 29/06/73, DO CONFEA.

ENGENHEIRA DE SEGURANÇA DO TRABALHO

Atribuição: Artigo 4º da Resolução 359/91

Tipo de Responsabilidade: RESPONSÁVEL TÉCNICO

Profissional: JÚLIO SÉRGIO SIQUEIRA BAYMA

Registro: 1105229998

CPF: 226.012.103-97

Data Inicio: 12/03/2021

Data Fim: Indefinido

Data Fim de Contrato: Indefinido

Títulos do Profissional:

ENGENHEIRO CIVIL

Atribuição: ART. 7 DA RESOLUÇÃO 218, DE 29/06/73, DO CONFEA

Tipo de Responsabilidade: RESPONSÁVEL TÉCNICO

Sócios

Sócio: ANTONIO FRANCISCO BARROS DO NASCIMENTO

CPF: 883.543.853-53

Função: SOCIO/ADMINISTRADOR



38



ESTADO DO MARANHÃO
 PREFEITURA MUNICIPAL DE JOÃO LISBOA
 CNPJ: 07.000.300/0001-10



ATESTADO DE CAPACIDADE TÉCNICA

A **PREFEITURA MUNICIPAL DE JOÃO LISBOA**, regulamente inscrita no CNPJ sob o n.º **07.000.300/0001-10**, com sede em na Av. Imperatriz, 1331 – Centro – João Lisboa – MA, CEP: 65.922-000, representada por **HELTON MENDES DE LIMA** vem, por meio desta, atestar, para fins de comprovação junto ao Município de João Lisboa - MA, por intermédio da Secretaria Municipal de Infraestrutura e Desenvolvimento Urbano, que o(a) **CONSTRUMAIS – CONSTRUÇÕES E SERVIÇOS LTDA**, inscrita no CNPJ sob o n.º **18.166.662/0001-00**, com sede na RUA 21 DE ABRIL, 215, CENTRO, JOAO LISBOA, CEP: 65.922-000, MARANHÃO, por seu representante legal infra-assinado, Sr. **ANTONIO FRANCISCO BARROS DO NASCIMENTO**, portador (a) da Carteira de Identidade nº **106441799-7**, e do CPF nº **883.543.853-53**, apresenta capacidade técnica, física e operacional para o desenvolvimento do projeto (**REFORMA DA UNIDADE INTEGRADA NICOLAU DINO**) conforme especificado no Plano de Trabalho, considerando as experiências adquiridas na execução de projeto(s)/ação(es) na(s) área(s) **Infraestrutura**.

CONTRATO: 25.05.02/2021

DESCRIÇÃO DA OBRA: REFORMA DA UNIDADE INTEGRADA NICOLAU DINO

PERÍODO DE EXECUÇÃO DA OBRA: EM EXECUÇÃO

INÍCIO DO CONTRATO: 25/ 05/ 2021

VALOR TOTAL: R\$ 284.507,88 (DUZENTOS E OITENTA E QUATRO MIL, QUINHENTOS E SETE REAIS E OITENTA E OITO CENTAVOS).

NOME DO RESPONSÁVEL TÉCNICO: JÚLIO SÉRGIO SIQUEIRA BAYMA

A comprovação no que diz respeito ao desenvolvimento de atividade (s), projeto(s)/ação(es), realizadas(os), referentes à matéria do objeto, estão relacionadas no Histórico anexo, demonstrando a execução com qualidade, não existindo, até a presente data, fatos que desabonem a conduta e a responsabilidade da entidade com as obrigações assumidas, confirmando assim a capacidade técnica, física e operacional para a execução do que foi proposto.

RECIBO

João Lisboa/MA, 16 de Junho de 2021.

Sec. de Infraestrutura de João Lisboa

Carteira nº 0022021

1º OFÍCIO EXTRAJUDICIAL

Av. Imperatriz, 1249, Centro, João Lisboa/MA
 CEP: 65922-000 - Tel: (99) 3535-2228

Poder Judiciário TJMA, Selo
 REC/FIR029094CIDK1823WFJ4M802_07/07/2021 16:52:05
 Atx: 13.17.2, Par: HELTON MENDES DE LIMA, Rec
 Firma: Desembolha, Total R\$ 0,12 Emol R\$ 4,83 FERC R\$ 0,13
 FADEP R\$ 0,19 FEMP R\$ 0,19 Consulte em
<https://selo.tjma.jus.br>



E-mail: cartoriolayne@gmail.com | CNPJ: 11.508.224/0001-25 | CNS: 02.969-4

HELTON MENDES DE LIMA

Sec. Municipal de Infraestrutura e Desenvolvimento Urbano.

Prefeito Municipal de João Lisboa/MA

1º OFÍCIO EXTRAJUDICIAL

Av. Imperatriz, 1249, Centro, João Lisboa/MA
 CEP: 65922-000 - Tel: (99) 3535-2228

Poder Judiciário TJMA, Selo:
 AUTEN102994AURMP4C76Z6V18001804/2022 11:48:10
 Atx: 13.18, Total R\$ 5,69 Emol R\$ 5,34 FERC R\$ 0,15 FADEP
 R\$ 0,20 FEMP R\$ 0,20 Consulte em <https://selo.tjma.jus.br>



E-mail: cartoriolayne@gmail.com | CNPJ: 11.508.224/0001-25 | CNS: 02.969-4

Amalio Gonçalves Reis
 Tabelião Substituto

397



Anotação de Responsabilidade Técnica - ART
Lei nº 6.496, de 7 de dezembro de 1977

CREA-MA

ART OBRA / SERVIÇO
Nº MA20210431907



Conselho Regional de Engenharia e Agronomia do Estado do Maranhão

SUBSTITUIÇÃO à
MA20210426289

1. Responsável Técnico

JÚLIO SÉRGIO SIQUEIRA BAYMA

Título profissional: ENGENHEIRO CIVIL

RNP: 1105229998

Registro: 1105229998MA

Empresa contratada: CONSTRUMAIS - CONSTRUÇÕES E SERVIÇOS - ME

Registro: 0005437563-MA

2. Dados do Contrato

Contratante: PREFEITURA MUNICIPAL DE JOÃO LISBOA

CPF/CNPJ: 07.000.300/0001-10

AVENIDA IMPERATRIZ

Nº: 1331

Complemento:

Bairro: CENTRO

Cidade: JOÃO LISBOA

UF: MA

CEP: 65922000

Contrato: 25.05.02/2021

Celebrado em:

Valor: R\$ 284.507,88

Tipo de contratante: Pessoa Jurídica de Direito Público

Ação Institucional: Outros

3. Dados da Obra/Serviço

RUA das Dalias

Nº: S/N

Complemento: UNIDADE INTEGRADA NICOLAU DINO

Bairro: CENTRO

Cidade: JOÃO LISBOA

UF: MA

CEP: 65922000

Data de Início: 25/05/2021

Previsão de término: 25/08/2021

Coordenadas Geográficas: -5.454527, -47.401225

Finalidade: Escolar

Código: Não Especificado

Proprietário: PREFEITURA MUNICIPAL DE JOÃO LISBOA

CPF/CNPJ: 07.000.300/0001-10

4. Atividade Técnica

| 17 - Execução | Quantidade | Unidade |
|--|------------|---------|
| 49 - Execução de obra > CONSTRUÇÃO CIVIL > EDIFICAÇÕES > DE EDIFICAÇÃO > #TOS_1.1.1.1 - DE ALVENARIA | 1.019,86 | m² |
| 49 - Execução de obra > CONSTRUÇÃO CIVIL > INSTALAÇÕES HIDROSSANITÁRIAS > #TOS_1.4.1 - DE SISTEMA DE ÁGUA POTÁVEL | 13,00 | un |
| 49 - Execução de obra > CONSTRUÇÃO CIVIL > INSTALAÇÕES HIDROSSANITÁRIAS > #TOS_1.4.3 - DE INSTALAÇÃO DE SISTEMA DE ESGOTO SANITÁRIO | 13,00 | un |
| 49 - Execução de obra > ELEIROTÉCNICA > INSTALAÇÕES ELÉTRICAS > DE INSTALAÇÕES ELÉTRICAS EM BAIXA TENSÃO > #TOS_11.10.1.2 - PARA FINS COMERCIAIS | 60,00 | un |

Após a conclusão das atividades técnicas o profissional deve proceder a baixa desta ART

5. Observações

REFORMA DA UNIDADE INTEGRADA NICOLAU DINO COM ÁREA DE CONSTRUÍDA DE 1.019,86M². EM CONFORMIDADE COM A TOMADA DE PREÇOS DE Nº 003/2021-CPL E CONTRATO DE Nº 25.05.02/2021, NO MUNICÍPIO DE JOÃO LISBOA - MA.

6. Declarações

- Cláusula Compromissória. Qualquer conflito ou litígio originado do presente contrato, bem como sua interpretação ou execução, será resolvido por arbitragem, de acordo com a Lei nº. 9.307, de 23 de setembro de 1996, por meio do Centro de Mediação e Arbitragem - CMA vinculado ao Crea-MA, nos termos do respectivo regulamento de arbitragem que, expressamente, as partes declaram concordar.

7. Entidade de Classe

SÉM INDICAÇÃO DE ENTIDADE DE CLASSE

8. Assinaturas

Declaro serem verdadeiras as informações acima

JULIO SÉRGIO SIQUEIRA BAYMA, CPF: 1105229998

Local

data

PREFEITURA MUNICIPAL DE JOÃO LISBOA - CNPJ: 07.000.300/0001-10

9. Informações

* A ART é válida somente quando quitada, mediante apresentação do comprovante do pagamento ou conferência no site do Crea.

10. Valor

Esta ART é isenta de taxa

Registrada em: 30/06/2021

A autenticidade desta ART pode ser verificada em: <https://crea-ma.sitac.com.br/publico/> com a chave: x6xw1
Impresso em: 07/07/2021 às 11:52:11 por: id: 177.185.136.204

www.crea-ma.org.br

faleconosco@crea-ma.org.br

Tel: (98) 2106-4300

Fax: (98) 2106-9300



Handwritten signature

Handwritten signature

Handwritten signature

Handwritten signature



Certidão de Acervo Técnico - CAT
Resolução Nº 1025 de 30 de Outubro de 2009
Resolução Nº 218 de 29 de Junho de 1973

CREA-MA

CAT COM REGISTRO DE ATESTADO

842076/2021

Atividade concluída Rubrica



Conselho Regional de Engenharia e Agronomia do Estado do Maranhão

CERTIFICAMOS, em cumprimento ao disposto na Resolução nº 1.025, de 30 de outubro de 2009, do Confea, que consta dos assentamentos deste Conselho Regional de Engenharia e Agronomia do Estado do Maranhão - Crea-MA, o Acervo Técnico do profissional **JÚLIO SÉRGIO SIQUEIRA BAYMA** referente à(s) Anotação(ões) de Responsabilidade Técnica - ART abaixo discriminada(s):

Profissional: **JÚLIO SÉRGIO SIQUEIRA BAYMA**
Registro: **1105229998MA** RNP: **1105229998**
Título profissional: **ENGENHEIRO CIVIL**

Número da ART: **MA20190269453** Tipo de ART: **OBRA / SERVIÇO** Registrada em: **15/07/2019** Baixada em: **03/02/2021**
Forma de registro: **INICIAL** Participação técnica: **INDIVIDUAL**
Empresa contratada:

Contratante: **RAILDA DIAS DA CRUZ** CPF/CNPJ: **243.699.262-20**
Endereço do contratante: **RUA SÃO JUDAS TADEU, QUADRA: 35** Nº: **LOTE 01**
Complemento: Bairro: **JARDIM DAS OLIVEIRAS**
Cidade: **IMPERATRIZ** UF: **MA** CEP: **65911622**
Contrato: Celebrado em:
Valor do contrato: **R\$ 118.800,00** Tipo de contratante: **Pessoa Física**
Ação institucional: **Outros**
Endereço da obra/serviço: **RUA SÃO JUDAS TADEU, QUADRA: 35** Nº: **LOTE 01**
Complemento: Bairro: **JARDIM DAS OLIVEIRAS**
Cidade: **IMPERATRIZ** UF: **MA** CEP: **65911622**
Data de início: **15/07/2019** Conclusão efetiva: **17/07/2023**
Finalidade: **SEM DEFINIÇÃO**
Proprietário: **RAILDA DIAS DA CRUZ** CPF/CNPJ: **243.699.262-20**

Atividade Técnica: **1 - ATUACAO #A0106 - EDIFICIOS DE ALVENARIA P/ FINS RESIDENCIAIS 53 - EXECUCAO 109.68 metro quadrado; 1 - ATUACAO #A0301 - ESTRUTURA DE CONCRETO ARMADO 20 - EXECUCAO E PROJETO 109.68 metro quadrado; 1 - ATUACAO #A0435 - INSTALACOES HIDRAULICAS 20 - EXECUCAO E PROJETO 109.68 metro quadrado; 1 - ATUACAO #A0436 - INSTALACOES SANITARIAS 20 - EXECUCAO E PROJETO 109.68 metro quadrado; 1 - ATUACAO #B1106 - INSTALACAO ELETRICA EM B.TENSAO P/ FINS RESID./COMERC. 20 - EXECUCAO E PROJETO 109.68 metro quadrado;**

Observações

PROJETO E EXECUÇÃO DE UMA OBRA RESIDENCIAL COM ÁREA DE CONSTRUÇÃO TOTAL = 109,68M², SENDO OS PROJETOS DE INSTALAÇÕES COMO: ELÉTRICO, HIDRÁULICO, SANITÁRIO E ESTRUTURAL. QUANTO A PARTE ARQUITETÔNICA SERÁ RESPONSÁVEL SOMENTE PELA EXECUÇÃO DA OBRA.

Informações Complementares

CERTIFICAMOS, finalmente, que se encontra vinculado à presente Certidão de Acervo Técnico - CAT, o atestado contendo 4 folha(s), expedido pelo contratante da obra/serviço, a quem cabe a responsabilidade pela veracidade e exatidão das informações nele constantes.

Certidão de Acervo Técnico nº 842076/2021
17/03/2021, 13:52
y1yyc

A Certidão de Acervo Técnico (CAT) à qual o atestado está vinculado constituirá prova da capacidade técnico-profissional da pessoa jurídica somente se o responsável técnico indicado estiver ou venha a ser integrado ao seu quadro técnico por meio de declaração entregue no momento da habilitação ou da entrega das propostas.

Fica(m) Excluído(s), no entanto, o(s) serviço(s) cujas atribuições não competem ao(s) profissional(is) em questão.

A autenticidade desta Certidão pode ser verificada em: <https://crea-ma.sitac.com.br/publico/>, com a chave: y1yyc

Certificamos que se encontra vinculado à presente CAT o atestado apresentado em cumprimento à Lei nº 8.666/93, expedido pela pessoa jurídica contratante, a quem cabe a responsabilidade pela veracidade e exatidão das informações nele constantes. É de responsabilidade deste Conselho a verificação da atividade profissional em conformidade com a Lei nº 5.194/66 e Resoluções do Conselho Federal de Engenharia e Agronomia - CONFEA.

Esta certidão perderá a validade, caso ocorra qualquer alteração posterior dos elementos cadastrais nela contidos.

Conselho Regional de Engenharia e Agronomia do Estado do Maranhão

Rua 28 de Julho, nº 214, Centro, São Luís/MA

Tel: + 55 (98) 2106-8300 Fax: + 55 (98) 2106-8300 E-mail: faleconosco@creama.org.br

CREA-MA
Conselho Regional de Engenharia e Agronomia do Estado do Maranhão

Impresso em: 18/03/2021, às 15:20.



ATESTADO DE CAPACIDADE TÉCNICA

Atestamos para devidos fins e a quem interessar para que nos foram prestados com bom desempenho e nada que desabone a conduta do prestador, os devidos descritos abaixo e com as seguintes características:

DADOS DOS SERVIÇOS:

- Execução total de uma obra residencial com área de construção = 109,68m², conforme o número da ART: MA20190269453. Foram executados os seguintes serviços:
- Estrutura de concreto armado, como Vigas baldrame, Pilares e Vigas de Cintamento.
 - Regularização de baldrame com tijolo cerâmico esp: 20cm;
 - Levantamentos de parede de tijolo cerâmico esp: 10cm;
 - Execução de cobertura em estrutura de madeira e telha fibro cimento;
 - Assentamento de chapisco, reboco e emboço;
 - Assentamento de revestimentos cerâmicos nas paredes dos banheiros e cozinha.
 - Assentamento de esquadrias de madeiras e de vidro temperado;
 - Assentamento de piso porcelanato;
 - Execução de forro de gesso
 - Emassamento de paredes internas e forros de gessos;
 - Pinturas de forro de gesso e paredes internas com tinta látex;
 - Pinturas paredes externas com tinta acrílica;
 - Execução de instalações Hidráulicas, Sanitárias e Elétricas.

PERÍODO DE EXECUÇÃO DA OBRA: 15/07/2019 à 29/01/2020

DADOS DO CONTRATANTE:

RAILDA DIAS DA CRUZ CPF: 243.699.262-20
 ENDEREÇO DA OBRA: RUA SÃO JUDAS TADEU, QUADRA: 35, LOTE: 01, BAIRRO: JARDIM DAS OLIVEIRAS, IMPERATRIZ-MA

DADOS DO RESPONSÁVEL TÉCNICO:

ENGENHEIRO CIVIL: JÚLIO SÉRGIO SIQUEIRA BAYMA
 REGISTRO NACIONAL DO CREA: 110522999-8 NÚMERO DO CREA: 5221D
 CPF: 226.012.103-97
 ENDEREÇO: CONDOMÍNIO RESIDENCIAL JACARANDÁ, Nº 19, RUA HELENA ALVES DA SILVA, VILA VITÓRIA, IMPERATRIZ - MA

Imperatriz - MA 01 de março de 2021.

IDENTIFICAÇÃO DOS SIGNATÁRIOS:

Railda Dias da Cruz
 CPF: 243.699.262-20
 Contratante

Valdenir Araújo de Sousa
 Registro Nacional: 1118826973
 Engenheira civil

Engenheira civil, VALDENIR ARAÚJO DE S
 Rua Bahia nº 673 - Centro
 Fone (99) 99122-7326 / (99) 98155-9843

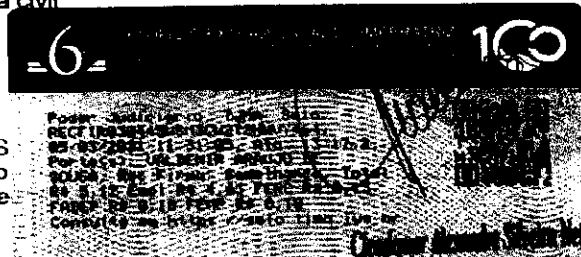

Este documento encontra-se registrado no Conselho Regional de Engenharia e Agronomia do Estado do Maranhão, vinculado à Certidão nº 842076/2021, em 17/03/2021 emitida em



Certidão nº 842076/2021
 18/03/2021, 15:20

Chave de Impressão: y1yyc

O documento neste ato registrado foi emitido em 17/03/2021 e contém 1 folhas





LAUDO TÉCNICO DE CONFIRMAÇÃO DE EXECUÇÃO DE OBRA

1. SOLICITANTE: SECRETARIA MUNICIPAL DE PLANEJAMENTO URBANO

2. PROPRIETÁRIA:

Nome Raílda Dias da Cruz

CPF 243.699.262-20

3. OBJETO DA DECLARAÇÃO:

3.1 tipo do Bem

Imóvel Residencial

3.2 Descrição Sumário do Bem

Endereço Rua São Judas Tadeu, Quadra: 35, Lote 01, Bairro jardim das Oliveiras, Imperatriz – MA

Área do Terreno: **250,00m²**

Área construída total **109,68m²**, sendo

PERÍODO DE EXECUÇÃO D OBRA: **15/07/2019 À 29/01/2020**

4. RESPONSÁVEL TÉCNICO PELO LAUDO/DECLARAÇÃO:

Autor do Projeto/Resp. pelo Laudo/Declaração.

Valdenir Araújo de Sousa.

Registro Nacional 1118826973

Documento comprobatório de Responsabilidade Técnica – ART nº

MA20190252710.

5. FINALIDADE DO LAUDO/DECLARAÇÃO:

Este laudo técnico tem como finalidade a apresentação das características da obra residencial e comprovar a execução da obra

6. OBSERVAÇÕES COMPLEMENTARES IMPORTANTES:

A Obra foi executada conforme as normas técnicas da ABNT A construção possui rede de abastecimento de água proveniente da CAEMA Na rua

Engenheira civil VALDENIR ARAUJO DE SOUSA - CREA-MA Nº 111.882697/3
Rua Bahia nº 6/3 Centro Imperatriz MA
Fone (99) 99122-7326 / (99) 98155-9843 e-mail valdenir.sousa2009@hotmail.com

Este documento encontra-se registrado no Conselho Regional de Engenharia e Agronomia do Estado do Maranhão, vinculado à Certidão nº 842076/2021, emitida em 17/03/2021



Certidão nº 842076/2021
18/03/2021, 15:20

Chave de Impressão: y1yc

O documento neste ato registrado foi emitido em 17/03/2021 e contém 3 folhas





não possui rede de esgoto, porém a obra possui fossa séptica, filtro anaeróbio e sumidouro para tratamento dos efluentes

7. ANEXOS:

- a) Fotografias

Imagem 01 - Fachada Frontal da obra



Imagem 02 - Fachada Frontal e Lateral da obra



Este documento encontra-se registrado no Conselho Regional de Engenharia e Agronomia do Estado do Maranhão, vinculado à Certidão nº 842076/2021, emitida em 17/03/2021

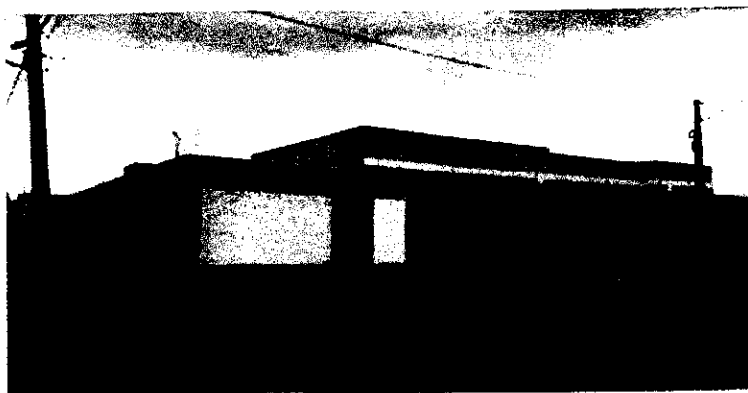
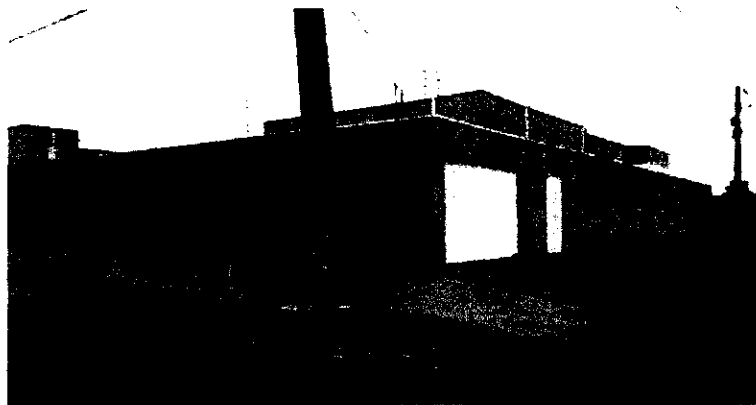

Certidão nº 842076/2021
18/03/2021, 15:20

Chave de Impressão: Y1yyc

O documento neste ato registrado foi emitido em 17/03/2021 e contém 3 folhas

Engenheira civil VALDENIR ARAUJO DE SOUSA - CREA-MA Nº 111.882697-3
Rua Bahia nº 673 - Centro - Imperatriz - MA
Fone (99) 99122-7326 / (99) 98155-9843 e-mail: valdenir.sousa2009@hotmail.com





8. CONCLUSÃO:

Face ao visto exposto e examinado, conclui fartamente o técnico ratificando de forma cristalina e abundante que o imóvel residencial em apreciação fora projetado e executado em concordância com as normas técnicas vigentes da ABNT e que supra os efeitos legais cabíveis

Este é o parecer técnico que vai devidamente assinado. Era o que havia a consignar

Imperatriz – MA 01 de março de 2021.

Valdenir Araujo de Sousa
Valdenir Araujo de Sousa
Registro Nacional 1118826973
Engenheira civil

RA

Este documento encontra-se registrado no Conselho Regional de Engenharia e Agronomia do Estado do Maranhão, vinculado à Certidão nº 842076/2021, em 17/03/2021 em



Certidão nº 842076/2021
18/03/2021, às 15:20

Chave de Impressão: Y1Yyc

O documento neste ato registrado foi emitido em 17/03/2021 e contém 3 folhas

Engenheira civil VALDENIR ARAUJO DE SOUSA - CREA/MA Nº 111 882697-3
Rua Bahia nº 6/3 - Centro - Imperatriz - MA
Fone (99) 99122-7326 / (99) 98155-9843 e-mail: valdenir.sousa2009@hotmail.com

RA *Valdenir* *[Signature]* *[Signature]* *hs*





**CERTIDÃO DE ACERVO TÉCNICO COM
ATESTADO**
Resolução Nº 1025 de 30 de Outubro de 2009
Resolução Nº 218 de 29 de Junho de 1973

CREA-MA

Nº 777429/2017
Emissão: 16/02/2017
Validade: Indefinida
Chave: cx670



Conselho Regional de Engenharia e Agronomia do Maranhão

CERTIFICAMOS, para os devidos fins, que consta em nossos arquivos o registro de Acervo referente a(s) Anotação(ões) de Responsabilidade(s) Técnica(s) - ARTs, constante(s) da Presente CERTIDÃO, tendo sido comprovada a execução e conclusão da(s) obra(s) e/ou serviço(s) indicado(s) conforme descrição(ões) abaixo.

Descrição

CERTIDÃO DE ACERVO TÉCNICO COM ATESTADO

Interessado(a)

Profissional: ABIGAIL LOBAO FERREIRA

Registro: 110349546-1

CPF: 332.520.333-72

Tipo de Registro: DEFINITIVO (PROFISSIONAL DIPLOMADO NO PAÍS)

Data Inicial: 10/03/1994

Título(s)

GRADUAÇÃO

ENGENHEIRO CIVIL

Atribuição: ART. 7 DA RESOLUCAO 218, DE 29/06/73, DO CONFEA.

Instituição de Ensino: UNIVERSIDADE ESTADUAL DO MARANHÃO

Data de Formação: 07/05/1993

PÓS - ENGENHARIA

ENGENHEIRO DE SEGURANCA DO TRABALHO

Atribuição: Artigo 4ª da Resolução 359/91

Instituição de Ensino: FACULDADE ATENAS MARANHENSE

Data de Formação: 20/12/2008

Empresa Contratada

SAMBAIBA CONSTRUCOES LTDA

Informações / Notas

- A Certidão de Acervo Técnico (CAT) à qual o atestado está vinculado constituirá prova da capacidade técnico-profissional da pessoa jurídica somente se o responsável técnico indicado estiver ou venha a ser integrado ao seu quadro técnico por meio de declaração entregue no momento da habilitação ou da entrega das propostas.

- Certificamos que se encontra vinculado à presente CAT o atestado apresentado em cumprimento à Lei nº 8.666/93, expedido pela pessoa jurídica contratante, a quem cabe a responsabilidade pela veracidade e exatidão das informações nele constantes. É de responsabilidade deste Conselho a verificação da atividade profissional em conformidade com a Lei nº 5.194/66 e Resoluções do Conselho Federal de Engenharia e Agronomia - CONFEA.

- Esta certidão perderá a validade, caso ocorra qualquer alteração posterior dos elementos cadastrais nela contidos.

- Fica(m) Excluído(s), no entanto, o(s) serviço(s) cujas atribuições não competem ao(s) profissional(is) em questão.

ART(s)

00011034954615145910

Certidão nº 777429/2017

21/03/2017, 15:22

Chave de Impressão: cx670



PORTO
FRANCO

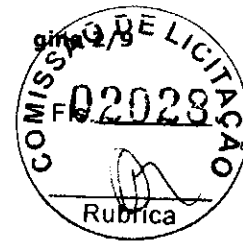

ATESTADO DE CAPACIDADE TÉCNICA

Atestamos para os devidos fins e a quem interessar possa, que nos foram prestados com bom desempenho e nada tendo que desabone a conduta do prestador, os serviços descritos abaixo e com as seguintes características

Tomada de preço nº 007/2015 – CP.

Local de realização, zona urbana e rural de porto franco - MA.

Período de realização 03/12/2015 até 11/03/2016.

Contratante Prefeitura Municipal de Porto Franco, CNPJ 06.208.946/0001-24.

Contratada Sambaiba Construções Ltda., CNPJ 10.561.407/0001-41.

Abigail Lobão Ferreira, CREA 1103495461.

Acompanhou a execução de serviços e reforma e reparos em unidades escolares da zona urbana e rural, no valor de R\$ 455.920,65 (quatrocentos e cinquenta e cinco mil novecentos e vinte reais e sessenta e cinco centavos) conforme planilha em anexo.

[Handwritten signature]

Este documento encontra-se registrado no Conselho Regional de Engenharia e Agronomia do Maranhão, vinculado à Certidão nº 777429/2017, emitida em 21/03/2017



Por ser verdade firmo o presente.

Porto Franco – MA, 17 de outubro de 2016

[Handwritten signature]
Anderson Maranhão Filho
Prefeito Municipal

[Handwritten signature]
Rosileide Ferreira Silva
CREA 6964-D/MA

Prac. Demétrio Milhomem, 10 – Centro – Porto Franco-MA – CEP 65970-000 CNPJ: 06.208.946/0001-24
Fone/Fax: (99) 3571-2645/2540 E-mail: pref_pfr@hotmail.com

Certidão nº 777429/2017
21/03/2017, 15:22

Chave de Impressão: cx670

O documento neste ato registrado foi emitido em 21/03/2017 e contém 9 folhas

[Handwritten signatures and initials]

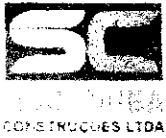

SCS CONSTRUÇÕES LTDA.

CNPJ: 10.561.407/0001-41
 INSC. EST.: 12.310.617-6



PREFEITURA MUNICIPAL DE PORTO FRANCO
 COMISSÃO PERMANENTE DE LICITAÇÃO
 TOMADA DE PREÇOS 007/2015
 DATA 26 DE NOVEMBRO DE 2015 AS 10:06 H

Objeto: Serviços de Reforma e Reparos em Unidades Escolares na Zona Urbana e Rural do Município de Porto Franco/MA.

| Item | Descrição do item | Und | Qtd | Valor Unitário | Valor |
|------|--|-----|----------|----------------|-----------------------|
| 1.0 | PINTURA | | | | R\$ 81.005,51 |
| | PINTURA ESMALTE FOSCO DUAS DEMAO'S SOBRE SUPERFICIE METALICA (INCLUSO UMA DEMAO DE FUNDO ANTICORROSIVO UTILIZACAO DE REVOLVER (AR COMPRIMIDO) | M2 | 984,14 | R\$ 15,34 | R\$ 15.096,71 |
| | FUNDO SELADOR ACRILICO AMBIENTES INTERNO | M2 | 2.287,34 | R\$ 2,97 | R\$ 6.556,16 |
| | PINTURA LATEX ACRILICA AMBIENTES INTERNOS/EXTERNOS DUAS DEMAO'S | M2 | 2.287,34 | R\$ 11,09 | R\$ 25.369,60 |
| | PINTURA ESMALTE FOSCO DUAS DEMAO'S SOBRE SUPERFICIE METALICA | M2 | 310,86 | R\$ 13,09 | R\$ 4.141,70 |
| | RASPAGEM DE PINTURA A BASE OLEO | M2 | 57,50 | R\$ 20,33 | R\$ 1.169,06 |
| | RASPAGEM DE PINTURA LATEX ACRILICA | M2 | 315,86 | R\$ 11,49 | R\$ 3.612,20 |
| | APLICACAO E LIXAMENTO DE MASSA LATEX EM PAREDES DUAS DEMAO'S | M2 | 2.287,34 | R\$ 0,05 | R\$ 13.861,26 |
| | | M2 | 885,20 | R\$ 16,17 | R\$ 11.095,84 |
| 2.0 | REMOÇÕES E RETIRADAS | | | | R\$ 23.481,58 |
| 2.1 | RETIRADA DE TELHAS DE CERAMICAS OU DE VIDRO | M2 | 984,14 | R\$ 5,62 | R\$ 5.530,87 |
| 2.2 | RETIRADA DE ESTRUTURA DE MADEIRA COM TESOUREAS PARA TELHAS CERAMICAS OU DE VIDRO | M2 | 984,14 | R\$ 13,04 | R\$ 12.831,19 |
| 2.3 | RETIRADA DE FORRO EM REGUAS DE PVC INCLUSIVE RETIRADA DE PERFIS | M2 | 984,14 | R\$ 5,20 | R\$ 5.117,53 |
| 3.0 | COBERTURAS E FORRO | | | | R\$ 182.554,74 |
| 3.1 | EMBOCAMENTO DE ULTIMA FIADA DE TELHA PLAN. COLONIAL OU PAULISTA | M | 140,82 | R\$ 8,80 | R\$ 1.239,22 |
| 3.2 | COQUELARIA COM TELHA CERAMICA EMBOCADA COM ARGAMASSA TRACO 1:2:8 (CIMENTO CAL AREIA) | M | 70,41 | R\$ 20,61 | R\$ 1.451,15 |
| 3.3 | ESTRUTURA METALICA EM TESOUREAS OU TRELICAS, VAO LIVRE DE 20M, FORNECIMENTO E MONTAGEM, NAO SENDO CONSIDERADOS OS FECHAMENTOS METALICOS AS COLUNAS OS SERVICOS GERAIS EM ALVENARIA E CONCRETO AS TELHAS DE COBERTURA E A PINTURA DE ACABAMENTO | M2 | 984,14 | R\$ 88,75 | R\$ 87.381,79 |
| 3.4 | RECOLOCACAO DE TELHAS CERAMICAS TIPO PLAN. CONSIDERANDO REAPROVEITAMENTO DE MATERIAL - APROVEITAMENTO DE 70% | M2 | 688,90 | R\$ 26,89 | R\$ 18.524,52 |
| 3.5 | COBERTURA COM TELHA COLONIAL EXCLUINDO MADEIRAMENTO | M2 | 295,24 | R\$ 30,50 | R\$ 9.004,82 |
| 3.6 | FORRO DE PVC EM REGUA DE 100 MM (COM COLOCACAO EXCLUSIVE ESTRUTURA DE SUPORTE) | M2 | 984,14 | R\$ 41,00 | R\$ 41.330,80 |
| 3.7 | ESTRUTURA DE SUPORTE PARA FORRO DE PVC | M2 | 984,14 | R\$ 24,00 | R\$ 23.619,36 |
| 4.0 | COMPLEMENTOS E LIMPEZA GERAL | | | | R\$ 18.291,13 |

Este documento encontra-se registrado no Conselho Regional de Engenharia e Agronomia do Maranhão, vinculado à Certidão nº 777429/2017, emitida em 21/03/2017



Certidão nº 777429/2017
 21/03/2017, 15:22
 Chave de impressão: cx670

O documento neste ato registrado foi emitido em 21/03/2017 e contém 9 folhas

AV Valentin da Silva Aguiar, 352 - Centro -

CEP: 65970-000 - Porto Franco-MA

1007

E

[Handwritten signature]

[Handwritten signature]

1007



S. C. CONSTRUÇÕES LTDA.

CNPJ: 10.561.407/0001-41
INSC. EST: 12.310.617-6



| LOTE 1 - REFORMA NA ESCOLA DE TEMPO INTEGRAL PAULO FREIRE - ZONA URBANA | | | | | |
|---|--|-----|--------|----------------|-----------------------|
| Item | Descrição do item | Und | Qty | Valor Unitário | Valor |
| | LUMINARIA TIPO CALHA, DE SOBREPOR, COM REATOR DE PARTIDA RAPIDA E LAMPADA FLUORESCENTE 2x40W, COMPLETA | | | | |
| 4.1 | FORNECIMENTO E INSTALACAO | UND | 150,00 | R\$ 110,00 | R\$ 16.500,00 |
| 4.2 | LIMPEZA FINAL DA OBRA | M2 | 984,14 | R\$ 1,82 | R\$ 1.791,13 |
| | | | | Total | R\$ 305.332,96 |

Este documento encontra-se registrado no Conselho Regional de Engenharia e Agronomia do Maranhão, vinculado à Certidão nº 777429/2017, emitida em 21/03/2017



Certidão nº 777429/2017
21/03/2017, 15:22

Chave de Impressão: cx670

O documento neste ato registrado foi emitido em 21/03/2017 e contém 9 folhas

AV. Valentin da Silva Aguiar, 352 - Centro -

- CEP 65970-000 - Porto Franco, MA

2 DE 2

10001

[Handwritten signature]

497



SC CONSTRUÇÕES LTDA.

CNPJ: 10.561.407/0001-41
INSC. EST.: 12.310.617-6



PREFEITURA MUNICIPAL DE PORTO FRANCO
COMISSÃO PERMANENTE DE LICITAÇÃO
TOMADA DE PREÇO 007/2015
DATA 26 DE NOVEMBRO DE 2015 AS 10:03 H

Objeto: Serviços de Reforma e Reparos em Unidades Escolares na Zona Urbana e Rural do Município de Porto Franco/MA.

LOTE III - REFORMA NA ESCOLA MARAVILHA - ZONA RURAL

| Item | Descrição do item | Und | Qtd | Valor Unitário | Valor |
|------|--|-----|----------|----------------|----------------------|
| 1.0 | PINTURA | | | | R\$ 26.479,63 |
| 1.1 | FUNDO SELADOR ACRILICO AMBIENTES INTERNO | M2 | 1.136,80 | R\$ 2,92 | R\$ 3.308,02 |
| | PINTURA LATEX ACRILICA AMBIENTES INTERNOS/EXTERNOS, DUAS DEMAOIS | M2 | 1.136,80 | R\$ 11,09 | R\$ 12.607,11 |
| | PINTURA ESMALTE ACETINADO EM MADEIRA | M2 | 66,15 | R\$ 13,92 | R\$ 920,90 |
| | PINTURA LOGOMARCA E LETRADO | VB | 1,00 | R\$ 900,00 | R\$ 900,00 |
| | PASSAGEM DE PINTURA A BASE OLEO | M2 | 66,15 | R\$ 11,40 | R\$ 754,11 |
| | PASSAGEM DE PINTURA LATEX ACRILICA | M2 | 1.136,80 | R\$ 6,06 | R\$ 6.889,01 |
| | PINTURA IMUNIZANTE PARA MADEIRA, DUAS DEMAOIS - MADEIRAMENTO DE COBERTURA | M2 | 66,15 | R\$ 16,17 | R\$ 1.074,65 |
| | PINTURA DE QUADRO ESCOLAR COM TINTA ESMALTE ACABAMENTO FOSCO, DUAS DEMAOIS | M2 | 18,00 | R\$ 10,32 | R\$ 185,76 |
| 2.0 | REMOÇÕES E RETIRADAS | | | | R\$ 1.247,28 |
| 2.1 | RETIRADA DE TELHAS DE CERAMICAS OU DE VIDRO | M2 | 165,00 | R\$ 5,62 | R\$ 927,30 |
| | RETIRADA DE ESTRUTURA DE MADEIRA COM TESSOURAS PARA TELHAS CERAMICAS OU DE VIDRO | M2 | 4,20 | R\$ 13,04 | R\$ 54,77 |
| | RETIRADA DE FOLHAS DE PORTA DE PASSAGEM OU JANELA | UND | 22,00 | R\$ 7,38 | R\$ 162,36 |
| | REMOCAO DE TOMADAS OU INTERRUPTORES EL | UND | 11,00 | R\$ 9,35 | R\$ 102,85 |
| 3.0 | COBERTURAS E FORRO | | | | R\$ 21.857,90 |
| 3.1 | REMOLCO DE RUFO OU CALHA METALICA | M | 30,00 | R\$ 4,89 | R\$ 146,70 |
| | CALHA EM CHAPA DE ACO GALVANIZADO | M2 | 30,00 | R\$ 46,00 | R\$ 1.380,00 |
| | EMBOCCAMENTO DE ULTIMA FIADA DE TELHA PLAN. COLONIAL OU PAULISTA | M | 62,90 | R\$ 8,80 | R\$ 553,52 |
| | CUMBEIRA COM TELHA CERAMICA EMBOCCADA COM ARGAMASSA TRACO 1:2:8 (CIMENTO, CAL E AREIA) | M | 31,45 | R\$ 20,61 | R\$ 648,18 |
| | CABRO DE MASSARANDUBA AFARILHADA 3x4 1/2 INCLUSO FORNECIMENTO E COLOCACAO | M | 10,00 | R\$ 45,70 | R\$ 457,00 |
| | Cobertura Chapas De Policarbonato Alveolar Ou Compacto E=6MM | M2 | 44,00 | R\$ 310,00 | R\$ 13.640,00 |
| | COBERTURA COM TELHA COLONIAL, EXCLUINDO MADEIRAMENTO | M2 | 165,00 | R\$ 30,50 | R\$ 5.032,50 |
| 4.0 | PAVIMENTACAO | | | | R\$ 3.555,72 |
| | EXECUCAO DE CALÇADA EM CONCRETO 1:3:5 (FCK-12 MPA) PREPARO MECANICO, E=7CM INCLUSIVE PASSARELA DE ACESSO | M2 | 102,00 | R\$ 34,96 | R\$ 3.566,72 |
| 5.0 | REVESTIMENTOS | | | | R\$ 771,00 |
| | EMBOCC PAULISTA (MASSA UNICA) TRACO 1:4 (CIMENTO E AREIA MEDIA), ESPESSURA 2,0CM INCLUSO ADITIVO IMPERMEABILIZANTE | M2 | 30,00 | R\$ 25,70 | R\$ 771,00 |

Este documento encontra-se registrado no Conselho Regional de Engenharia e Agronomia do Maranhão, vinculado à Certidão nº 777429/2017, emitida em 21/03/2017



Certidão nº 777429/2017
21/03/2017, 15:22

Chave de Impressão: cx670

O documento neste ato registrado foi emitido em 21/03/2017 e contém 9 folhas

AV. Valente da Silva Aguiar, 352 - Centro -

CEP: 65970-000 - Porto Franco, MA

[Handwritten signatures and scribbles]



SAIBA
CONSTRUÇÕES LTDA.

CNPJ: 10.561.407/0001-41
INSC. EST: 12.310.617-6



PREFEITURA MUNICIPAL DE PORTO FRANCO
COMISSÃO PERMANENTE DE LICITAÇÃO
TOMADA DE PREÇO 007/2015
DATA 26 DE NOVEMBRO DE 2015 AS 10:00 H

Objeto: Serviços de Reforma e Reparos em Unidades Escolares na Zona Urbana e Rural do Município de Porto Franco/MA.

| LOTE II - REFORMA NA ESCOLA FRANCISCO DE ASSIS NOBREGA - ZONA URBANA | | | | | |
|--|---|-----|----------|----------------|------------------|
| Item | Descrição do item | Und | Qtd | Valor Unitario | Valor |
| 1.0 | PINTURA | | | | 37.918,86 |
| 1.1 | FUNDO SELADOR ACRILICO AMBIENTES INTERNO | M2 | 1.375,57 | 2,91 | 4.002,91 |
| | PINTURA LATEX ACRILICA AMBIENTES | | | | |
| 1.2 | INTERNOSE EXTERNOS DUAS DEMAOIS | M2 | 1.375,57 | 11,09 | 15.255,01 |
| | PINTURA ESMALTE ACELINADO EM MADEIRA | | | | |
| 1.3 | DUAS DEMAOIS | M2 | 175,70 | 13,09 | 2.299,91 |
| 1.4 | SOBRE SUPERFICIE METALICA | M2 | 25,44 | 20,33 | 517,20 |
| 1.5 | RASPAGEM DE PINTURA A BASE OLEO | M2 | 175,70 | 11,41 | 2.004,74 |
| 1.6 | RASPAGEM DE PINTURA LATEX ACRILICA | M2 | 1.375,57 | 0,66 | 902,95 |
| | APLICACAO E LIXAMENTO DE MASSA LATEX EM | | | | |
| 1.7 | PAREDES, DUAS DEMAOIS | M2 | 206,34 | 16,17 | 3.336,45 |
| | PINTURA DE QUADRO ESCOLAR COM TINTA | | | | |
| 1.8 | ESMALTE ACABAMENTO FOSCO, DUAS DEMAOIS | M2 | 27,00 | 10,32 | 278,64 |
| 1.9 | LAÇACAO INT OU EXT SOBRE REVESTIMENTO | M2 | 350,00 | 6,26 | 2.191,00 |
| | | | | | 0,00 |
| 2.0 | PAVIMENTACAO | | | | 10.176,86 |
| | PISO CERAMICO PEI-4 30X30CM, ASSENTADO | | | | |
| | COM ARGAMASSA DE CIMENTO COLANTE, | | | | |
| | REJUNTE COM CIMENTO BRANCO - | | | | |
| 2.1 | BANHEIROS/COZINHA E DISPENSA | M2 | 125,14 | 41,00 | 5.130,74 |
| | EXECUCAO DE CALÇADA EM CONCRETO 1:3:5 | | | | |
| | (FCR=12 MPA) PREPARO MECANICO, E=7CM | | | | |
| 4.2 | INCLUSIVE PASSARELA DE ACESSO | M2 | 15,00 | 36,66 | 549,90 |
| | RODAPE EM CERAMICA ESMALTADA LINHA | | | | |
| | POPULAR PEI-4 ASSENTADA COM ARGAMASSA | | | | |
| | FABRICADA NO LOCAL, COM REJUNTAMENTO EM | | | | |
| 4.3 | CIMENTO BRANCO | M | 84,00 | 10,80 | 907,20 |
| | CONTRAPISO/LASTRO DE CONCRETO NAO | | | | |
| | ESTRUTURAL E=5CM, PREPARO COM | | | | |
| 4.4 | BETONEIRA | M2 | 125,14 | 28,63 | 3.581,02 |
| | | | | | 0,00 |
| 3.0 | REVESTIMENTOS | | | | 1.716,00 |
| | CHAPISCO EM PAREDES TRACO 1:3 (CIMENTO E | | | | |
| | AREIA), ESPESSURA 0,5CM, PREPARO MANUAL | | | | |
| 3.1 | | M2 | 50,00 | 6,37 | 318,50 |
| | EMBOCO PAULISTA (MASSA UNICA) TRACO 1:4 | | | | |
| | (CIMENTO E AREIA MEDIA), ESPESSURA 2,0CM, | | | | |
| | INCLUSO ADITIVO IMPERMEABILIZANTE | | | | |
| 3.2 | PREPARO MANUAL DA ARGAMASSA | M2 | 50,00 | 27,95 | 1.397,50 |
| | | | | | 0,00 |
| 4.0 | ESQUADRIAS/VIDROS | | | | 1.845,00 |
| | VIDRO LISO COMUM TRANSPARENTE | | | | |
| 4.1 | ESPESURA 4MM | M2 | 15,00 | 123,00 | 1.845,00 |
| | | | | | 0,00 |
| 5.0 | INSTALACOES HIDRO SANITARIAS | | | | 3.600,00 |
| | REVISAO GERAL EM INSTALACOES HIDRO | | | | |
| 5.1 | SANITARIAS EXISTENTES | VB | 2,00 | 1.800,00 | 3.600,00 |
| | | | | | 0,00 |
| 6.0 | DIVERSOS PARA CONSTRUCAO PARCIAL DE MURO | | | | 7.988,28 |
| 6.1 | ESCAVACAO MANUAL DE VALAS | M3 | 2,40 | 44,95 | 107,88 |

Este documento encontra-se registrado no Conselho Regional de Engenharia e Agronomia do Maranhão, vinculado à Certidão nº 777429/2017, emitida em 21/03/2017



Certidão nº 777429/2017
21/03/2017, 15:22
Chave de Impressão: cx670
O documento neste ato registrado foi emitido em 21/03/2017 e contém 9 folhas

AV. Valentin da Silva Aguiar, 352 - Centro - CEP: 65970-000 - Porto Franco-MA

(Handwritten signatures and marks)



SEANEARA CONSTRUÇÕES LTDA.

CNPJ: 10.561.407/0001-41
INSC EST.: 12.310.617-6

gina 7/9



| LOTE II - REFORMA NA ESCOLA FRANCISCO DE ASSIS NOBREGA - ZONA URBANA | | | | | |
|--|--|-----|--------|------------------|------------------|
| Item | Descrição do item | Und | Qty | Valor Unitário | Valor |
| 6.2 | CONCRETO CICLÓPICO - FUNDACOES | M3 | 2,40 | 396,00 | 950,40 |
| 6.3 | CONCRETO ARMADO - BLOCOS/PILARES E VICAS | M3 | 2,60 | 2.130,00 | 5.538,00 |
| 6.4 | ALVENARIA DE TUOLO CERAMICO - PAREDES | M2 | 25,00 | 55,68 | 1.392,00 |
| 7.0 | COMPLEMENTOS E LIMPEZA GERAL | | | | 0,00 |
| | | | | | 3.915,25 |
| 7.1 | SUMIDOURO EM ALVENARIA DE TUOLO CERAMICO MACICO DIAMETRO 1,40M E ALTURA 5,0CM, COM TAMPA EM CONCRETO ARMADO DIAMETRO 1,60M E ESPESURA 10CM | UND | 1,00 | 1.501,00 | 1.501,00 |
| 7.2 | FOSSA SEPTICA EM ALVENARIA DE TUOLO CERAMICO MACICO DIMENSOES EXTERNAS 1,90X1,10X1,40M, 1.500 LITROS, REVESTIDA INTERNAMENTE COM BARRA LISA, COM TAMPA EM CONCRETO ARMADO COM ESPESURA 8CM | UND | 1,00 | 1.252,00 | 1.252,00 |
| 7.3 | LIMPEZA FINAL DA OBRA | M2 | 566,95 | 2,05 | 1.162,25 |
| | | | | Total R\$ | 67.160,25 |

Este documento encontra-se registrado no Conselho Regional de Engenharia e Agronomia do Maranhão, vinculado à Certidão nº 777429/2017, emitida em 21/03/2017



Certidão nº 777429/2017
21/03/2017, 15:22

Chave de Impressão: cx670

O documento neste ato registrado foi emitido em 21/03/2017 e contém 9 folhas

Av. Valentin da Silva Aguiar, 352 - Centro

CEP 65970-000 - Porto Franco/MA

2 DE 2

Handwritten signatures and marks:
 - A large signature at the top center.
 - A signature on the right side.
 - A signature at the bottom center.
 - A signature at the bottom right.
 - A signature at the bottom left.
 - A signature at the bottom right corner.



ESQUADRIAS CONSTRUÇÕES LTDA.

CNPJ: 10.561.407/0001-41
INSC. EST: 12.310.617-6



LOTE III - REFORMA NA ESCOLA MARAVILHA - ZONA RURAL

| Item | Descrição do item | Und | Qty | Valor Unitário | Valor |
|--------------|---|-----|--------|----------------|----------------------|
| 6.0 | ESQUADRIAS PORTA DE MADEIRA COMPENSADA LISA PARA PINTURA 5'9"X2'10" INCLUSIVE ADUÇA 2A | | | | R\$ 27.138,67 |
| 6.1 | ALIZAR 2A E DOBRADICA VIDRO LISO COMUM TRANSPARENTE | UND | 7,00 | R\$ 480,00 | R\$ 3.360,00 |
| 6.2 | ESPESSURA 4MM JANELA BASCULANTE DE LINDRO EM CANTONEIRA 5/8" X 1/8" LINHA POPULAR | M2 | 39,71 | R\$ 105,00 | R\$ 4.169,55 |
| 6.3 | EXCLUSIVE VIDRO FECHADURA DE EMBUTIR COMPLETA PARA PORTAS EXTERNAS PADRAO DE ACABAMENTO | M2 | 39,71 | R\$ 454,00 | R\$ 18.028,34 |
| 6.4 | POPULAR FECHADURA DE EMBUTIR COMPLETA PARA PORTAS DE BANHEIRO PADRAO DE | UND | 16,00 | R\$ 89,25 | R\$ 1.429,00 |
| 6.5 | ACABAMENTO POPULAR | UND | 2,00 | R\$ 75,30 | R\$ 150,78 |
| 8.0 | COMPLEMENTOS E LIMPEZA GERAL | | | | R\$ 2.377,24 |
| 8.1 | INTERRUPTOR SIMPLES DE EMBUTIR 10A/250V 1 LETRA SEM PLACA FORNECIMENTO E INSTALACAO | UND | 6,00 | R\$ 10,52 | R\$ 63,12 |
| 8.2 | INTERRUPTOR SIMPLES DE EMBUTIR 10A/250V 2 LETRAS COM PLACA FORNECIMENTO E INSTALACAO | UND | 1,00 | R\$ 26,51 | R\$ 26,51 |
| 8.3 | LUMINARIA TIPO CALHA DE SOBREPOR COM REATOR DE PARTIDA RAPIDA E LAMPADA FLUORESCENTE 2x40W COMPLETA | UND | 12,00 | R\$ 110,00 | R\$ 1.320,00 |
| 8.4 | FURNECIMENTO E INSTALACAO LIMPEZA FINAL DA OBRA | M2 | 489,05 | R\$ 1,82 | R\$ 890,07 |
| Total | | | | | R\$ 83.427,44 |

Este documento encontra-se registrado no Conselho Regional de Engenharia e Agronomia do Maranhão, vinculado à Certidão nº 777429/2017, emitida em 21/03/2017



AV. Valentin da Silva Aguiar, 352 - Centro

CEP: 65970-000 - Povoado Franco, MA

Certidão nº 777429/2017
21/03/2017, 15:22

Chave de Impressão: cx670

O documento neste ato registrado foi emitido em 21/03/2017 e contém 9 folhas

53



Anotação de Responsabilidade Técnica - ART
Lei nº 6.496, de 7 de dezembro de 1977

CREA-MA

ART ART
Nº 00011034954615145910

Conselho Regional de Engenharia e Agronomia do Maranhão

INICIAL
INDIVIDUAL



1. Responsável Técnico

ABIGAIL LOBAO FERREIRA

Título profissional: **ENGENHEIRO DE SEGURANCA DO TRABALHO, ENGENHEIRO CIVIL**
Empresa contratada: **SAMBAIBA CONSTRUÇOES LTDA**

RNP: 110349546-1
Registro: 000001046-8

2. Contratante

Contratante: **PREFEITURA MUNICIPAL DE PORTO FRANCO**
PRACA DEMETRIO MILHOMEM, 10

CPF/CNPJ: **06.208.946/0001-24**
Nº:

Complemento: Bairro: **CENTRO**
Cidade: **PORTO FRANCO** UF: **MA**

CEP: **65970000**

País: **Braail**
Telefone: **9935712540** Email: **pref-pf@hotmail.com**

Contrato: **Não especificado** Celebrado em:
Valor: **R\$ 455,920,00** Tipo de contratante: **PESSOA JURÍDICA**

Ação Institucional: **Outros**

Situação: **BAIXA DE ART**

Atendido: **SIM**

Data da Situação: **14/01/2017**

Motivo: **CONCLUSÃO DA OBRA/SERVIÇO**

Descrição:

3. Dados da Obra/Serviço

Proprietário: **PREFEITURA MUNICIPAL DE PORTO FRANCO**
UNIDADES ESCOLARES NA ZONA

CPF/CNPJ: **06.208.946/0001-24**
Nº:

Complemento: Bairro: **URBANA E RURAL**
Cidade: **PORTO FRANCO** UF: **MA**

CEP: **65970000**

Telefone: Email: **pref-pf@hotmail.com**

Coordenadas Geográficas: **Latitude: Longitude:**
Data de Início: **03/12/2015** Previsão de término: **03/06/2016**

Finalidade: **SEM DEFINIÇÃO**

4. Atividade Técnica

1 - ATUACAO
67 - REFORMA > ATIVIDADES DE A.R.T. -> #A0131 - ESCOLA

Quantidade
3,00
Unidade
UNIDADES

5. Observações

CONFORME O CONTRATO DE NUMERO 11.087/2015, TEM POR OBJETO OS SERVIÇOS DE REFORMA E REPAROS EM UNIDADES ESCOLARES NA ZONA URBANA E RURAL DO MUNICIPIO DE PORTO FRANCO-MA, CONFORME ESPECIFICACOES CONSTANTES DO PROJETO BASICO E DEMAIS ANEXOS, TUDO NA CONFORMIDADE DA PROPOSTA DE PRECO CONSTANTE DO PROCESSO.

6. Declarações

7. Entidade de Classe

SEM INDICACAO DE ENTIDADE DE CLASSE

8. Assinaturas

Declaro serem verdadeiras as informações acima

ABIGAIL LOBAO FERREIRA - CPF: 332.520.333-72

Local

data

PREFEITURA MUNICIPAL DE PORTO FRANCO - CNPJ: 06.208.946/0001-24

9. Informações

* A ART é válida somente quando quitada, mediante apresentação do comprovante do pagamento ou conferência no site do Crea.

10. Valor

Valor da ART: **R\$ 74,37**

Pago em: **15/02/2016**

Nosso Número: **8200967981**

Certidão nº 777429/2017

21/03/2017, 15:22

Chave de Impressão: cx670

O documento neste ato registrado foi emitido em 21/03/2017 e contém 9 folhas

Handwritten signatures and marks:
- A large scribble at the bottom center.
- A signature on the right side.
- The number "564" written vertically on the far right.

443 pg



CERTIDÃO DE ACERVO TÉCNICO COM ATESTADO
Resolução Nº 1025 de 30 de Outubro de 2009
Resolução Nº 218 de 29 de Junho de 1973

CREA-MA

Nº 777427/2017
Emissão: 16/02/2017
Validade: Indefinida
Chave: b6b8Z



Conselho Regional de Engenharia e Agronomia do Maranhão

CERTIFICAMOS, para os devidos fins, que consta em nossos arquivos o registro de Acervo referente a(s) Anotação(ões) de Responsabilidade(s) Técnica(s) - ARTs, constante(s) da Presente CERTIDÃO, tendo sido comprovada a execução e conclusão da(s) obra(s) e/ou serviço(s) indicado(s) conforme descrição(ões) abaixo.

Descrição

CERTIDÃO DE ACERVO TÉCNICO COM ATESTADO

Interessado(a)

Profissional: ABIGAIL LOBAO FERREIRA
Registro: 110349546-1
CPF: 332.520.333-72

Tipo de Registro: DEFINITIVO (PROFISSIONAL DIPLOMADO NO PAÍS)
Data Inicial: 10/03/1994

Título(s)

GRADUAÇÃO

ENGENHEIRO CIVIL
Atribuição: ART. 7 DA RESOLUCAO 218, DE 29/06/73, DO CONFEA.
Instituição de Ensino: UNIVERSIDADE ESTADUAL DO MARANHÃO
Data de Formação: 07/05/1993

PÓS - ENGENHARIA

ENGENHEIRO DE SEGURANÇA DO TRABALHO
Atribuição: Artigo 4º da Resolução 359/91
Instituição de Ensino: FACULDADE ATENAS MARANHENSE
Data de Formação: 20/12/2008

Empresa Contratada

SAMBAIBA CONSTRUCOES LTDA

Informações / Notas

- A Certidão de Acervo Técnico (CAT) à qual o atestado está vinculado constituirá prova da capacidade técnico-profissional da pessoa jurídica somente se o responsável técnico indicado estiver ou venha a ser integrado ao seu quadro técnico por meio de declaração entregue no momento da habilitação ou da entrega das propostas.
- Certificamos que se encontra vinculado à presente CAT o atestado apresentado em cumprimento à Lei nº 8.666/93, expedido pela pessoa jurídica contratante, a quem cabe a responsabilidade pela veracidade e exatidão das informações nele constantes. É de responsabilidade deste Conselho a verificação da atividade profissional em conformidade com a Lei nº 5.194/66 e Resoluções do Conselho Federal de Engenharia e Agronomia - CONFEA.
- Esta certidão perderá a validade, caso ocorra qualquer alteração posterior dos elementos cadastrais nela contidos.
- Fica(m) Excluído(s), no entanto, o(s) serviço(s) cujas atribuições não competem ao(s) profissional(is) em questão.

ART(s)

00011034954615144410

Certidão nº 777427/2017
21/03/2017, 15:34
Chave de Impressão: b6b8Z

Van

e

[Signature]

[Signature]

[Signature]

155



ATESTADO DE CAPACIDADE TÉCNICA

Atestamos para os devidos fins e a quem interessar possa, que nos foram prestados com bom desempenho e nada tendo que desabone a conduta do prestador, os serviços descritos abaixo e com as seguintes características:

Tomada de preço nº 08/2015 – CPL

Local de realização, zona urbana de porto franco - MA.

Período de realização 03/12/2015/ até 03/06/2016.

Contratante Prefeitura Municipal de Porto Franco, CNPJ 06.208.946/0001-24.

Contratada Sambaíba Construções Ltda., CNPJ 10.561.407/0001-41

Abigail Lobão Ferreira, CREA 1103495461.

Acompanhou a execução a construção de 01 (uma) quadra poliesportiva com arquibancada e conclusão de uma cantina e construção de 1 (um) almoxarifado na semente e ampliação de 02 unidades escolares no município de porto franco, no valor de R\$ 356.705,30 (trezentos e cinquenta e seis mil setecentos e cinco reais e trinta centavos) conforme planilha em anexo.

Por ser verdade firmo o presente.

Porto Franco – MA, 17 de outubro de 2016

Anderson Marinho Filho
Prefeito Municipal

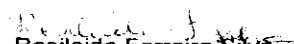
Rosileide Ferreira Silva
CREA 6964-D/MA





Este documento encontra-se registrado no Conselho Regional de Engenharia e Agronomia do Maranhão, vinculado à Certidão nº 777427/2017, emitida em 21/03/2017







Certidão nº 777427/2017
21/03/2017, 15:34
Chave de Impressão: b6b8Z

O documento neste ato registrado foi emitido em 21/03/2017 e contém 10 folhas

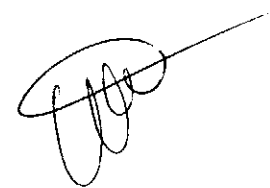
E. 

566



SAMBAÍBA
CONSTRUÇÕES LTDA.

CNPJ: 10.561.407/0001-41
INSC. EST.: 12.310.617-6



PREFEITURA MUNICIPAL DE PORTO FRANCO
COMISSÃO PERMANENTE DE LICITAÇÃO
TOMADA DE PREÇO 008/2015
DATA 28 DE NOVEMBRO DE 2015 AS 15.00 H

Objeto: Construção de 01 (uma) Quadra Poliesportiva c/ Arquibancada, Neste município

ESCOLA MUNICIPAL MARCOLINA MAGALHÃES

| Item | Descrição do Item | Und | Qtd | Valor Unitario | Valor |
|--|---|-----|----------|----------------|---------------|
| 1 SERVIÇOS INICIAIS | | | | | |
| 1.1 | LIMPEZA MANUAL DO TERRENO | M2 | 1.200,00 | R\$ 2,81 | R\$ 3.372,00 |
| 1.2 | PLACA INICIAATIVA DE OBRA | M2 | 6,00 | R\$ 456,40 | R\$ 2.738,40 |
| | LOCAÇÃO CONVENCIONAL DE OBRA, ATRAVÉS DE GABARITO DE TABUAS CORRIDAS PONTA ETADAS A CADA 1,50M, SEM REAPROVEITAMENTO | M2 | 1.101,75 | R\$ 9,92 | R\$ 10.929,36 |
| 2 MOVIMENTOS DE TERRA | | | | | |
| 2.1 | ESCAVAÇÃO MANUAL DE CAVAS(FUNDAÇÕES RASAS, =2,00 M) | M3 | 44,20 | R\$ 38,95 | R\$ 1.721,59 |
| 2.2 | REGULARIZAÇÃO E COMPACTAÇÃO MANUAL DE TERRENO COM SOQUEITE | M2 | 1.101,75 | R\$ 3,70 | R\$ 4.076,48 |
| 2.3 | ATERRO APILOADO(MANUAL) EM CAMADAS DE 20 CM COM MATERIAL DE EMPRÉSTIMO | M3 | 324,04 | R\$ 88,75 | R\$ 28.758,33 |
| 3 INFRA-ESTRUTURA | | | | | |
| 3.1 ALVENARIA EM TIJOLO CERÂMICO FURADO 10X20X20CM. 1 VEZ, ASSENTADO EM ARGAMASSA TRACO 1 5 (CIMENTO E AREIA). E=1CM | | | | | |
| 3.1 | EXECUÇÃO DE BALDRAME EM CONCRETO CICLOPICO 1:3 | M2 | 173,11 | R\$ 59,63 | R\$ 10.322,55 |
| 3.2 | CONCRETO ARMADO DOSADO 15 MPA INCL MAT P/ 1 M3 PREPARO CONF COMP 5845 COLOC CONF COMP 7090 14 M2 DE AREA MOLDADA FORMAS E ESCORAMENTO CONF COMPS 5308 E 5708 60 KG DE ACO CA-50 INCMAO DE OBRA P/CORTE DOBRAGEM MONTAGEM E COLOC NAS FORMAS | M3 | 59,50 | R\$ 371,12 | R\$ 22.081,64 |
| 3.3 | CONCRETO ARMADO DOSADO 15 MPA INCL MAT P/ 1 M3 PREPARO CONF COMP 5845 COLOC CONF COMP 7090 14 M2 DE AREA MOLDADA FORMAS E ESCORAMENTO CONF COMPS 5308 E 5708 60 KG DE ACO CA-50 INCMAO DE OBRA P/CORTE DOBRAGEM MONTAGEM E COLOC NAS FORMAS | M3 | 4,82 | R\$ 2.019,00 | R\$ 9.327,78 |
| 4 SUPER-ESTRUTURA | | | | | |
| 4.1 CONCRETO ARMADO DOSADO 15 MPA INCL MAT P/ 1 M3 PREPARO CONF COMP 5845 COLOC CONF COMP 7090 14 M2 DE AREA MOLDADA FORMAS E ESCORAMENTO CONF COMPS 5308 E 5708 60 KG DE ACO CA-50 INCMAO DE OBRA P/CORTE DOBRAGEM MONTAGEM E COLOC NAS FORMAS | | | | | |
| 4.1 | | M3 | 10,26 | R\$ 2.019,00 | R\$ 20.714,94 |
| 5 PAREDES E PAINÉIS | | | | | |
| 5.1 ALVENARIA EM TIJOLO CERÂMICO FURADO 10X20X20CM. 1/2 VEZ, ASSENTADO EM ARGAMASSA TRACO 1 4 (CIMENTO E AREIA).E=1CM | | | | | |
| 5.1 | | M2 | 128,48 | R\$ 50,00 | R\$ 6.424,00 |
| 6 REVESTIMENTOS | | | | | |
| 6.1 CHAPISCO EM PAREDES TRACO 1 3 (CIMENTO E AREIA). ESPLESSURA 0,5CM. PREPARO MANUAL | | | | | |
| 6.1 | EMBOCO PAULISTA (MASSA ÚNICA) TRACO 1:2:8 ESPESSURA, PREPARO MANUAL | M2 | 556,93 | R\$ 5,78 | R\$ 3.219,06 |
| 6.2 | | M2 | 426,16 | R\$ 23,11 | R\$ 9.848,56 |
| 9 PAVIMENTAÇÃO | | | | | |
| 9.1 CONTRAPISO/LASTRO DE CONCRETO NAO-ESTRUTURAL. E=5CM. PREPARO COM BETONEIRA | | | | | |
| 9.1 | | M2 | 828,00 | R\$ 26,00 | R\$ 21.528,00 |

Este documento encontra-se registrado no Conselho Regional de Engenharia e Agronomia do Maranhão, vinculado à Certidão nº 777427/2017, emitida em 21/03/2017



O documento neste ato registrado foi emitido em 21/03/2017 e contém 10 folhas

Certidão nº 777427/2017
21/03/2017, 15:34

Chave de Impressão: b6b8z

AV. Valentin da Silva Aquiar, 352 - Centro - Fone: (99) 3571-3119 - CEP: 65970-000 - Porto Franco-MA

1000

157



SAMBAÍBA CONSTRUÇÕES LTDA.

CNPJ: 10.561.407/0001-41
INSC. EST.: 12.310.617-6



| Item | Descrição do Item | Und | Qtd | Valor Unitário | Valor |
|------|--|-----|----------|----------------|-----------------------|
| 9.2 | PISO INDUSTRIAL ALTA RESISTENCIA, ESPESSURA 8MM, INCLUSO JUNTAS DE DILATAÇÃO PLÁSTICAS E POLIMENTO MECANIZADO | M2 | 576,00 | R\$ 75,00 | R\$ 43.200,00 |
| 9.3 | PISO CIMENTADO RUSTICO TRACO 14 (CIMENTO E AREIA), ESPESSURA 3,0CM, PREPARO MANUAL | M2 | 252,00 | R\$ 51,00 | R\$ 12.852,00 |
| 9.4 | EXECUÇÃO DE CALÇADA EM CONCRETO NÃO ESTRUTURAL, COM USO DE SEIXO ROLADO, PREPARO MECÂNICO, E ESPESSURA DE 7CM | M2 | 183,75 | R\$ 37,00 | R\$ 6.798,75 |
| 10 | INSTALAÇÕES ELÉTRICAS | | | | R\$ 8.112,00 |
| 10.1 | POSTE CONCRETO SEÇÃO CIRCULAR, COMPRIMENTO=11M, CARGA NOMINAL NO TOPO 200KG INCLUSIVE ESCAVACAO EXCLUSIVE TRANSPORTE - FORNECIMENTO E COLOCAÇÃO | UN | 4,00 | R\$ 1.140,00 | R\$ 4.560,00 |
| 10.2 | REFLETOR REDONDO EM ALUMÍNIO COM SUPORTE E ALÇA REGULAVEL PARA FIXAÇÃO, COM LAMPADA VAPOR DE MERCURIO 250W | UN | 16,00 | R\$ 222,00 | R\$ 3.552,00 |
| 11 | PINTURA | | | | R\$ 21.744,27 |
| 11.1 | FUNDO SELADOR ACRILICO AMBIENTES INTERNO, PINTURA LATEX ACRILICA AMBIENTES | M2 | 426,16 | R\$ 1,75 | R\$ 745,78 |
| 11.2 | INTERNOS/EXTERNOS, DUAS DEMAOS | M2 | 426,16 | R\$ 11,09 | R\$ 4.726,11 |
| 11.3 | DEMARCAÇÃO COM TINTA ACRILICA PARA PISOS DE FAIXAS EM QUADRA POLIESPORTIVA | M | 637,50 | R\$ 7,73 | R\$ 4.927,88 |
| | PINTURA ESMALTE BRILHANTE, DUAS DEMAOS, PARA FERRO, ALAMBRADO E PEÇAS METÁLICAS | M2 | 295,00 | R\$ 20,03 | R\$ 5.908,85 |
| | PINTURA COM TINTA ACRILICA PARA PISOS EM QUADRAS POLIESPORTIVAS - PISO DE ARQUIBANCADAS, CIRCULAÇÃO E CALÇADAS | M2 | 511,35 | R\$ 10,83 | R\$ 5.435,65 |
| 12 | ALAMBRADO E EQUIPAMENTOS | | | | R\$ 38.800,72 |
| 12.1 | ALAMBRADO PARA QUADRA POLIESPORTIVA, ESTRUTURADA EM TUBO DE AÇO GALV, C/COSTURA DIN 2440, DIÂMETRO 2", E TELA EM ARAME GALVANIZADO 14 BWG, MALHA QUADRADA COM ABERTURA DE 2" | M2 | 273,92 | R\$ 116,00 | R\$ 31.774,72 |
| 12.2 | INCLUSO REDE CONJUNTO P/VOLEI (POSTES FOGO H=255 REDE NYLON 2 MM) | CJ | 1,00 | R\$ 3.515,00 | R\$ 3.515,00 |
| 12.3 | CONJUNTO DE TABELAS DE BASQUETE EM LAMINADO NAVAL, INCLUSO REDE E ARO | CJ | 1,00 | R\$ 2.134,00 | R\$ 2.134,00 |
| 12.4 | | | | R\$ 1.377,00 | R\$ 1.377,00 |
| 13 | LIMPEZA GERAL DA OBRA | | | | R\$ 2.005,19 |
| 13.1 | LIMPEZA FINAL DA OBRA | M2 | 1.101,75 | R\$ 1,82 | R\$ 2.005,19 |
| | | | | Total | R\$ 288.575,60 |

[Handwritten signature]
Sambaíba Construções Ltda
CNPJ: 10.561.407/0001-41

[Handwritten signature]
Resolução nº 001/2017
de 21/03/2017

Este documento encontra-se registrado no Conselho Regional de Engenharia e Agronomia do Maranhão, vinculado à Certidão nº 777427/2017, emitida em 21/03/2017



AV. Valentin da Silva Aguiar, 352 - Centro - Fone: (99) 3571-3119 - CEP: 65970-000 - Porto Franco, MA

Certidão nº 777427/2017
21/03/2017, 15:34
Chave de Impressão: b6b8z

O documento neste ato registrado foi emitido em 21/03/2017 e contém 10 folhas

[Handwritten mark]

[Handwritten signature]

[Handwritten signature]

[Handwritten signature]

[Handwritten mark]

PREFEITURA MUNICIPAL DE PORTO FRANCO
COMISSÃO PERMANENTE DE LICITAÇÃO
TOMADA DE PREÇO 008/2015
DATA 26 DE NOVEMBRO DE 2015 AS 15:00 H
Objeto: Construção de 01(um) Almoarifado na Sede
da SEMED do município de Porto Franco/MA

| Item | Descrição do Item | Und | Qty | Valor Unitario | Valor |
|----------|--|-----|-------|----------------|---------------------|
| 1 | SEVIÇOS INICIAIS | | | | R\$ 3.202,80 |
| 1.1 | LIMPEZA MANUAL DO TERRENO | M2 | 48,00 | R\$ 2,79 | R\$ 133,92 |
| 1.2 | PLACA INDICATIVA DE OBRA | M2 | 6,00 | R\$ 450,00 | R\$ 2.700,00 |
| 1.3 | LOCAÇÃO CONVENCIONAL DE OBRA, ATRAVÉS DE GABARITO DE TABUAS CORRIDAS PONTALETADAS A CADA 1,50M, SEM REAPROVEITAMENTO | M2 | 37,19 | R\$ 9,92 | R\$ 368,88 |
| 2 | MOVIMENTOS DE TERRA | | | | R\$ 1.065,15 |
| 2.1 | ESCVAÇÃO MANUAL DE CAVAS(FUNDAÇÕES RASAS,=2,00 M) | M3 | 2,64 | R\$ 38,95 | R\$ 102,71 |
| 2.2 | RÉGULARIZAÇÃO E COMPACTAÇÃO MANUAL DE TERRENO COM SOQUETE | M2 | 37,19 | R\$ 3,70 | R\$ 137,58 |
| 2.3 | ATERRO APILOADO(MANUAL) EM CAMADAS DE 20 CM COM MATERIAL DE EMPRÉSTIMO | M3 | 9,30 | R\$ 88,73 | R\$ 824,86 |
| 3 | INFRA-ESTRUTURA | | | | R\$ 2.930,02 |
| 3.1 | ALVENARIA EM TIJOLO CERAMICO FURADO 10X20X20CM 1 VEZ, ASSENTADO EM ARGAMASSA TRACO 1:5 (CIMENTO E AREIA), E=1CM | M2 | 2,93 | R\$ 59,61 | R\$ 174,66 |
| 3.2 | EXECUÇÃO DE BALDRAME EM CONCRETO CICLOPICO 1:3 | M3 | 2,64 | R\$ 371,12 | R\$ 978,64 |
| | MAT P/ 1 M3 PREPARO CONF COMP 5845 COLOC CONF COMP 7090 14 M2 DE AREA MOLDADA FORMAS E ESCORAMENTO CONF COMPS 5306 E 5708 80 KG DE ACO CA-50 | M3 | 0,88 | R\$ 2.019,00 | R\$ 1.776,72 |
| 4 | SUPER-ESTRUTURA | | | | R\$ 2.281,47 |
| 3.3 | CONCRETO ARMADO DOSADO 15 MPA INCI MAT P/ 1 M3 PREPARO CONF COMP 5845 COLOC CONF COMP 7090 14 M2 DE AREA MOLDADA FORMAS E ESCORAMENTO CONF COMPS 5306 E 5708 80 KG DE ACO CA-50 INCLMAO DE OBRA P/CORTE DOBRAGEM MONTAGEM E COLOC NAS FORMAS | M3 | 1,13 | R\$ 2.019,00 | R\$ 2.281,47 |
| 5 | PAREDES E PAINÉIS | | | | R\$ 2.527,97 |
| 5.1 | ALVENARIA EM TIJOLO CERAMICO FURADO 10X20X20CM, 1/2 VEZ, ASSENTADO EM ARGAMASSA TRACO 1:4 (CIMENTO E AREIA), E=1CM | M2 | 49,95 | R\$ 50,61 | R\$ 2.527,97 |
| 8 | REVESTIMENTOS | | | | R\$ 2.882,12 |
| 8.1 | CHAPISCO EM PAREDES TRACO 1:3 (CIMENTO E AREIA) ESPESSURA 0,5CM. PREPARO MANUAL | M2 | 99,90 | R\$ 5,76 | R\$ 575,42 |
| 8.2 | EMBOCO PAULISTA (MASSA UNICA) TRACO 1:2:8, ESPESSURA, PREPARO MANUAL | M2 | 99,90 | R\$ 23,09 | R\$ 2.306,69 |

Este documento encontra-se registrado no Conselho Regional de Engenharia e Agronomia do Maranhão, vinculado à Certidão nº 777427/2017, emitida em 21/03/2017



Handwritten signatures and scribbles at the bottom of the page.



SAMBAÍBA CONSTRUÇÕES LTDA.

CNPJ: 10.561.407/0001-41
INSC. EST.: 12.310.617-6



| Item | Descrição do Item | Und | Qtd | Valor Unitário | | Valor | |
|-----------|---|-----|-------|----------------|--------|------------|-----------------|
| 9 | PAVIMENTAÇÃO | | | | | R\$ | 1.532,71 |
| 9.1 | CONTRAPISO/LASTRO DE CONCRETO NAO-ESTRUTURAL E=5CM. PREPARO COM BETONEIRA | M2 | 1.30 | R\$ | 26,35 | R\$ | 34,19 |
| 9.2 | PISO CERAMICO PEI-4 35X35CM. ASSENTADO COM ARGAMASSA DE CIMENTO COLANTE. REJUNTE COM CIMENTO BRANCO | M2 | 25,95 | R\$ | 41,71 | R\$ | 1.082,37 |
| 9.3 | EXECUÇÃO DE CALÇADA EM CONCRETO NAO ESTRUTURAL. COM USO DE SEIXO ROLADO. PREPARO MECANICO. E ESPESSURA DE 7CM | M2 | 11,24 | R\$ | 37,04 | R\$ | 416,14 |
| 10 | INSTALAÇÕES ELÉTRICAS | | | | | R\$ | 302,98 |
| 10.1 | LUMINARIA TIPO CALHA DE SOBREPOR COM REATOR DE PARTIDA RÁPIDA E LAMPADA FLUORESCENTE 2X40W. COMPLETA. FORNECIMENTO E INSTALACAO | UND | 2,00 | R\$ | 110,80 | R\$ | 221,60 |
| 10.2 | INTERRUPTOR SIMPLES DE EMBUTIR 10A/250V 1 TECLA. SEM PLACA. FORNECIMENTO E INSTALACAO | UND | 1,00 | R\$ | 10,52 | R\$ | 10,52 |
| 10.3 | TOMADA 3P+T 30A/440V SEM PLACA. FORNECIMENTO E INSTALACAO | UND | 2,00 | R\$ | 35,43 | R\$ | 70,86 |
| 11 | PINTURA | | | | | R\$ | 429,29 |
| 11.1 | FUNDO SELADOR ACRILICO AMBIENTES INTERIORES. COMPLETE ACETINADO EM MADEIRA. | M2 | 99,90 | R\$ | 1,75 | R\$ | 174,83 |
| 11.2 | DUAS DEMAOS | M2 | 4,73 | R\$ | 13,09 | R\$ | 61,85 |
| 11.3 | PINTURA ESMALTE FOSCO. DUAS DEMAOS. SOBRE SUPERFICIE METALICA | M2 | 3,60 | R\$ | 20,33 | R\$ | 73,19 |
| 11.4 | PINTURA COM TINTA ACRILICA PARA PISOS - CALÇADAS | M2 | 11,24 | R\$ | 10,63 | R\$ | 119,43 |
| 12 | COBERTURAS E FORRO | | | | | R\$ | 7.409,37 |
| 12.1 | ESTRUTURA EM MADEIRA APARELHADA. PARA TELHA CERAMICA, APOIADA EM PAREDE | M2 | 37,19 | R\$ | 93,20 | R\$ | 3.465,64 |
| 12.2 | COBERTURA EM TELHA CERAMICA TIPO PLAN | M2 | 37,19 | R\$ | 46,74 | R\$ | 1.738,03 |
| 12.3 | EMBOCAMENTO DE ULTIMA FIADA DE TELHA PLAN. COLONIAL OU PAULISTA | M | 7,40 | R\$ | 8,80 | R\$ | 65,12 |
| 12.4 | CUMEEIRA COM TELHA CERAMICA EMBOCADA COM ARGAMASSA TRACO 1:2:8 (CIMENTO CAL E AREIA) | M | 3,70 | R\$ | 20,61 | R\$ | 76,26 |
| 12.5 | FORRO EM PVC INCLUSIVE ESTRUTURA EM METALOM | M2 | 25,95 | R\$ | 79,55 | R\$ | 2.064,32 |
| 13 | LIMPEZA GERAL DA OBRA | | | | | R\$ | 2.007,79 |
| 13.1 | LIMPEZA FINAL DA OBRA | M2 | 37,19 | R\$ | 1,82 | R\$ | 67,68 |
| | ESQUADRIAS | | | | | | |
| 13.2 | PORTA DE MADEIRA COMPENSADA LISA PARA PINTURA 0.90X2.10M. INCLUSO ADUELA 2A. ALIZAR 2A E DOBRADIÇA | UND | 1,00 | R\$ | 480,59 | R\$ | 480,59 |
| 13.3 | JANELA DE CORRER EM CHAPA DE ACO. COM DUAS FOLHAS. PARA VIDRO | M2 | 1,80 | R\$ | 655,46 | R\$ | 1.179,83 |

Rosilene Ferreira Silva

AV. Valentin da Silva Aquiar, 352 - Centro - Fone: (99) 3571-3119 - CEP: 65970-000 - Porto Franco, MA

Este documento encontra-se registrado no Conselho Regional de Engenharia e Agronomia do Maranhão, vinculado à Certidão nº 777427/2017, emitida em 21/03/2017



Certidão nº 777427/2017
21/03/2017, 15:34

Chave de Impressão: b6b8z

O documento neste ato registrado foi emitido em 21/03/2017 e contém 10 folhas



SAMBAÍBA CONSTRUÇÕES LTDA.

CNPJ: 10.561.407/0001-41
INSC. EST.: 12.310.617-6



| Item | Descrição do item | Und | Qtd | Valor Unitário | | Valor |
|--------------|---|-----|------|----------------|--------|----------------------|
| 13.4 | FECHADURA DE EMBUTIR COMPLETA, PARA PORTAS EXTERNAS, PADRAO DE ACABAMENTO POPULAR | UND | 1,00 | R\$ | 89,27 | R\$ 89,27 |
| 13.5 | VIDRO LISO COMUM TRANSPARENTE, ESPESSURA 4MM | M2 | 1,80 | R\$ | 105,79 | R\$ 190,42 |
| Total | | | | | | R\$ 26.571,66 |

Este documento encontra-se registrado no Conselho Regional de Engenharia e Agronomia do Maranhão, vinculado à Certidão nº 777427/2017, emitida em 21/03/2017

[Handwritten signature]
Sambaíba Construções Ltda

[Large handwritten signature]



Certidão nº 777427/2017
21/03/2017, 15:34
Chave de Impressão: b6b8z

O documento neste ato registrado foi emitido em 21/03/2017 e contém 10 folhas

[Handwritten mark]

[Handwritten mark]

[Handwritten mark]

[Handwritten mark]



SAMBAÍBA
CONSTRUÇÕES LTDA.

CNPJ: 10.561.407/0001-41
INSC. EST.: 12.310.617-6

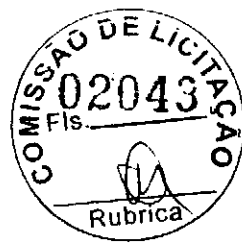

PREFEITURA MUNICIPAL DE PORTO FRANCO
COMISSÃO PERMANENTE DE LICITAÇÃO
TOMADA DE PREÇO 008/2015
DATA 26 DE NOVEMBRO DE 2015 AS 15:00 H
Objeto: Conclusão da cantina na U. E. Marcolina Margalhaes municipio de porto franco
Cantina na U.E Marcolina Magalhães

| Item | Descrição do Item | Und | Qtd | Valor Unitario | Valor |
|------|---|-----|--------|----------------|----------------------|
| 1.0 | PINTURA | | | | R\$ 2.781,09 |
| 1.1 | FUNDO SELADOR ACRILICO AMBIENTES INTERNO | M2 | 72,96 | R\$ 2,91 | R\$ 212,31 |
| 1.2 | PINTURA LATEX ACRILICA AMBRIENTES INTERNOS/EXTERNOS, DUAS DEMAO S | M2 | 72,96 | R\$ 11,09 | R\$ 809,13 |
| 1.3 | PINTURA ESMALTE ACETINADO EM MADEIRA DUAS DEMAO S | M2 | 14,18 | R\$ 13,09 | R\$ 185,55 |
| 1.4 | PINTURA ESMALTE FOSCO, DUAS DEMAO S SOBRE SUPERFICIE METALICA | M2 | 25,44 | R\$ 20,33 | R\$ 517,20 |
| 1.5 | PINTURA TUNIZANTE PARA MADEIRA, DUAS DEMAO S - MADEIRAMENTO DE COBERTURA | M2 | 65,20 | R\$ 16,21 | R\$ 1.056,80 |
| 2.0 | COBERTURAS E FORRO | | | | R\$ 14.617,23 |
| 2.1 | ESTRUTURA EM MADEIRA APARELHADA, PARA TELHA CERAMICA, APOIADA EM PAREDE | M2 | 65,20 | R\$ 93,21 | R\$ 6.077,29 |
| 2.2 | COBERTURA EM TELHA CERAMICA TIPO PLAN EMOCCAMENTO DE ULTIMA FIADA DE TELHA PLAN. COLONIAL OU PAULISTA | M2 | 65,20 | R\$ 46,74 | R\$ 3.047,45 |
| 2.3 | CUMEEIRA COM TELHA CERAMICA EMOCCADA COM ARGAMASSA TRACO 1.2.8 (CIMENTO-CAL E AREIA) | M | 171,15 | R\$ 8,80 | R\$ 1.506,12 |
| 2.4 | FORRO EM PVC INCLUSIVE ESTRUTRA EM METALOM | M2 | 8,15 | R\$ 20,61 | R\$ 167,97 |
| 2.5 | | | 48,00 | R\$ 79,55 | R\$ 3.818,40 |
| 3.0 | PAVIMENTAÇÃO | | | | R\$ 4.995,27 |
| 3.1 | PISO CERAMICO PEI-4 35X35CM, ASSENTADO COM ARGAMASSA DE CIMENTO COLANTE, REJUNTE COM CIMENTO BRANCO | M2 | 65,20 | R\$ 41,71 | R\$ 2.719,49 |
| 3.2 | EXECUÇÃO DE CALÇADA EM CONCRETO 1.3.5 (FCX=12 MPA) PREPARO MECANICO, E=7CM, INCLUSIVE PASSARELA DE ACESSO | M2 | 16,00 | R\$ 34,86 | R\$ 557,76 |
| 3.3 | CONTRAPISOLASTRO DE CONCRETO NAO-ESTRUTURAL, E=5CM, PREPARO COM BETONEIRA | M2 | 65,20 | R\$ 26,35 | R\$ 1.718,02 |
| 4.0 | REVESTIMENTOS | | | | R\$ 10.804,71 |
| 4.1 | CERAMICA ESMALTADA EM PAREDES 1A, PEI-4, 20X20CM, PADRAO MEDIO, FIXADA COM ARGAMASSA COI ANTE E REJUNTAMENTO COM CIMENTO BRANCO | M2 | 107,63 | R\$ 43,95 | R\$ 4.730,43 |
| 4.2 | CHAPISCO EM PAREDES TRACO 1.3 (CIMENTO E AREIA) E SPLSSURA 0,5CM, PREPARO MANUAL | M2 | 177,20 | R\$ 6,36 | R\$ 1.125,19 |
| 4.3 | EMBOCO PAULISTA (MASSA UNICA) TRACO 1.4 (CIMENTO E AREIA MEDIA), ESPESURA 2 UCM INCLUSO ADITIVO IMPERMEABILIZANTE PREPARO MANUAL DA ARGAMASSA | M2 | 177,20 | R\$ 27,93 | R\$ 4.949,08 |
| 5.0 | ESQUADRIAS | | | | R\$ 4.001,80 |

Este documento encontra-se registrado no Conselho Regional de Engenharia e Agronomia do Maranhão, vinculado à Certidão nº 777427/2017, emitida em 21/03/2017



AV. Valentin da Silva Aquiar, 352 - Centro - Fone: (99) 3571-3119 - CEP: 65970-000 - Porto Franco-MA

Certidão nº 777427/2017
21/03/2017, 15:34
Chave de Impressão: b6b8z

O documento neste ato registrado foi emitido em 21/03/2017 e contém 10 folhas

Lucas

e

[Handwritten signature]

[Handwritten signature]

[Handwritten signature]

62/1



SAMBAÍBA CONSTRUÇÕES LTDA.

CNPJ: 10.561.407/0001-41
INSC. EST.: 12.310.617-6



| Item | Descrição do item | Und | Qty | Valor Unitario | Valor |
|---|--|-----|-------|----------------|----------------------|
| 5.1 | PORTA DE MADEIRA COMPENSADA LISA PARA PINTURA, 0.90X2.10M, INCLUSO ADUELA 2A. ALIZAR 2A E DOBRADICA | UND | 3,00 | R\$ 480,00 | R\$ 1.440,00 |
| 5.2 | JANELA DE CORRER EM CHAPA DE AÇO, COM DUAS FOLHAS PARA VIDRO | M2 | 1,65 | R\$ 655,00 | R\$ 1.080,75 |
| 5.3 | PORTA DE AÇO CHAPA 24 DE ENROLAR, VAZADA TUOLINHO OU EQUIVALENTE COM RETANGULO OU CIRCULO, ACABAMENTO GALVANIZADO NATURAL | M2 | 3,15 | R\$ 330,00 | R\$ 1.039,50 |
| 5.4 | FECHADURA DE EMBUTIR COMPLETA, PARA PORTAS EXTERNAS, PADRAO DE ACABAMENTO POPULAR | UND | 3,00 | R\$ 89,00 | R\$ 267,00 |
| 5.5 | VIDRO LISO COMUM TRANSPARENTE, ESPESSURA 4MM | M2 | 1,65 | R\$ 105,79 | R\$ 174,55 |
| 6.0 LOUÇAS E METAIS | | | | | R\$ 3.622,81 |
| 6.1 | BANCADA DE GRANITO CINZA POLIDO 150X60CM, COM CUBA DE EMBUTIR DE AÇO INOXIDAVEL MEDIA, VALVULA AMERICANA EM METAL CROMADO, SIFÃO FLEXIVEL EM PVC, ENGATE FLEXIVEL 30CM, TORNEIRA DE MESA CROMADA TUBO MÓVEL PADRÃO ALTO - FORNEC. E INSTAL. AF 12/2013 P | UND | 1,00 | R\$ 873,00 | R\$ 873,00 |
| 6.2 | GRANITO CINZA POLIDO P/BANCADA E=2.5 CM | M2 | 1,62 | R\$ 451,00 | R\$ 730,62 |
| 6.3 | REVISÃO GERAL EM INSTALAÇÕES HIDRO SANITÁRIAS EXISTENTES | VB | 1,00 | R\$ 1.800,00 | R\$ 1.800,00 |
| 6.4 | TANQUE DE MÁRMORE SINTÉTICO SUSPENSO, 22L OU EQUIVALENTE - FORNECIMENTO E INSTALAÇÃO | UND | 1,00 | R\$ 177,14 | R\$ 177,14 |
| 6.5 | TORNEIRA CROMADA 1/2" OU 3/4" PARA TANQUE, PADRÃO MÉDIO FORNECIMENTO E INSTALAÇÃO | UND | 1,00 | R\$ 42,05 | R\$ 42,05 |
| 7.0 COMPLEMENTOS E LIMPEZA GERAL | | | | | R\$ 735,14 |
| 7.1 | LUMINARIA TIPO CALHA, DE SOBREPOR, COM REATOR DE PARTIDA RAPIDA E LAMPADA FLUORESCENTE 2X40W, COMPLETA | UND | 4,00 | R\$ 110,80 | R\$ 443,20 |
| 7.2 | INTERRUPTOR SIMPLES DE EMBUTIR 10A/250V 1 TFCLA, SEM PLACA - FORNECIMENTO E INSTALAÇÃO | UND | 3,00 | R\$ 10,52 | R\$ 31,56 |
| 7.3 | TOMADA 3P+T 30A/440V SEM PLACA - FORNECIMENTO E INSTALAÇÃO | UND | 4,00 | R\$ 35,43 | R\$ 141,72 |
| 7.4 | LIMPEZA FINAL DA OBRA | M2 | 65,20 | R\$ 1,82 | R\$ 118,66 |
| Total | | | | | R\$ 41.558,04 |

[Signature]
Sambaíba Construções Ltda
CNPJ: 10.561.407/0001-41

[Signature]
Sambaíba Construções Ltda
CNPJ: 10.561.407/0001-41

Este documento encontra-se registrado no Conselho Regional de Engenharia e Agronomia do Maranhão, vinculado à Certidão nº 777427/2017, emitida em 21/03/2017



AV. Valentin da Silva Aguiar, 352 - Centro - Fone: (99) 3571.3119 - CEP: 65970-000 - Porto Franco-MA

Certidão nº 777427/2017
21/03/2017, 15:34
Chave de impressão: b6b8z

O documento neste ato registrado foi emitido em 21/03/2017 e contém 10 folhas

e

[Signature]

[Signature]

[Signature]

[Signature]



Anotação de Responsabilidade Técnica - ART
Lei nº 6.496, de 7 de dezembro de 1977

CREA-MA

ART ART
Nº 00011034954615144410



Conselho Regional de Engenharia e Agronomia do Maranhão

INICIAL
INDIVIDUAL

1. Responsável Técnico

ABIGAIL LOBAO FERREIRA

Título profissional: ENGENHEIRO DE SEGURANÇA DO TRABALHO, ENGENHEIRO CIVIL
Empresa contratada: SAMBAIBA CONSTRUÇÕES LTDA

RNP: 110349546-1
Registro: 000001046-8

2. Contratante

Contratante: PREFEITURA MUNICIPAL DE PORTO FRANCO
PRACA DEMETRIO MILHOMEM, 10

CPF/CNPJ: 06.208.946/0001-24
Nº:

Complemento: Bairro: CENTRO
Cidade: PORTO FRANCO UF: MA

CEP: 65970000

Pais: Brasil
Telefone: 9935712540 Email: pref-pf@hotmail.com

Contrato: Não especificado Celebrado em:

Valor: R\$ 358.705,00 Tipo de contratante: PESSOA JURÍDICA

Ação Institucional: Outros

Situação: BAJXA DE ART

Atendido: SIM

Data da Situação: 14/01/2017

Motivo: CONCLUSÃO DA OBRA/SERVIÇO

Descrição:

3. Dados da Obra/Serviço

Proprietário: PREFEITURA MUNICIPAL DE PORTO FRANCO
U. E. MARCOLINA MAGALHAES E SEMED

CPF/CNPJ: 06.208.946/0001-24
Nº:

Complemento: Bairro: CENTRO
Cidade: PORTO FRANCO UF: MA

CEP: 65970000

Telefone: Email: pref-pf@hotmail.com

Coordenadas Geográficas: Latitude: Longitude:

Data de Início: 03/12/2015 Previsão de término: 03/05/2016

Finalidade: SEM DEFINIÇÃO

4. Atividade Técnica

| 1 - ATUACAO | Quantidade | Unidade |
|--|------------|---------|
| 20 - EXECUCAO E PROJETO > ATIVIDADES DE A.R.T. -> #A0110 - EDIFICIOS DE ALVENARIA P/ FINS DIVERSOS | 33,25 | M2 |
| 20 - EXECUCAO E PROJETO > ATIVIDADES DE A.R.T. -> #A0129 - QUADRA DE ESPORTES | 753,00 | M2 |

5. Observações

CONFORME O CONTRATO DE NUMERO: 11.088/2015, TEM POR OBJETO A CONSTRUCAO DE 01 (UMA) QUADRA POLIESPORTIVA COM ARQUIBANCADA, CONSTRUCAO DA CANTINA NA U. E. MARCOLINA MAGALHAES E CONSTRUCAO DE 01 (UM) ALMOXARIFADO NA SEDE DA SEMED DO MUNICIPIO DE PORTO FRANCO/MA. CONFORME ESPECIFICACOES CONSTANTES DO PROJETO BASICO E DEMAIS ANEXOS. TUDO NA CONFORMIDADE DA PROPOSTA DE PRECO CONSTANTE DO PROCESSO.

6. Declarações

7. Entidade de Classe

SEM INDICACAO DE ENTIDADE DE CLASSE

8. Assinaturas

Declaro serem verdadeiras as informações acima

ABIGAIL LOBAO FERREIRA - CPF: 332.520.333-72

Local

data

PREFEITURA MUNICIPAL DE PORTO FRANCO - CNPJ: 06.208.946/0001-24

9. Informações

* A ART é válida somente quando quitada, mediante apresentação do comprovante do pagamento ou conferência no site do Crea.

10. Valor

Valor da ART: R\$ 195,96

Pago em: 25/01/2016

Nosso Número: 8280961942

Certidão nº 777427/2017
21/03/2017, 15:34

Chave de impressão: b6b82

O documento neste ato registrado foi emitido em 21/03/2017 e contém 10 folhas

E

Wm

[Handwritten signatures]

647



CERTIDÃO DE ACERVO TÉCNICO COM ATESTADO
 Resolução Nº 1025 de 30 de Outubro de 2009
 Resolução Nº 218 de 29 de Junho de 1973

CREA-MA

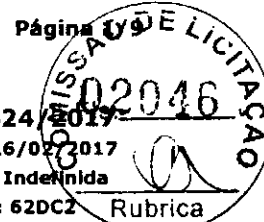

Nº 777424/2017
 Emissão: 16/02/2017
 Validade: Indefinida
 Chave: 62DC2

Conselho Regional de Engenharia e Agronomia do Maranhão

CERTIFICAMOS, para os devidos fins, que consta em nossos arquivos o registro de Acervo referente a(s) Anotação(ões) de Responsabilidade(s) Técnica(s) - ARTs, constante(s) da Presente CERTIDÃO, tendo sido comprovada a execução e conclusão da(s) obra(s) e/ou serviço(s) indicado(s) conforme descrição(ões) abaixo.

Descrição

CERTIDÃO DE ACERVO TÉCNICO COM ATESTADO

Interessado(a)

Profissional: ABIGAIL LOBAO FERREIRA
 Registro: 110349546-1
 CPF: 332.520.333-72

Tipo de Registro: DEFINITIVO (PROFISSIONAL DIPLOMADO NO PAÍS)
 Data Inicial: 10/03/1994

Título(s)

GRADUAÇÃO

ENGENHEIRO CIVIL
 Atribuição: ART. 7 DA RESOLUCAO 218. DE 29/06/73, DO CONFEA.
 Instituição de Ensino: UNIVERSIDADE ESTADUAL DO MARANHÃO
 Data de Formação: 07/05/1993

PÓS - ENGENHARIA

ENGENHEIRO DE SEGURANCA DO TRABALHO
 Atribuição: Artigo 4º da Resolução 359/91
 Instituição de Ensino: FACULDADE ATENAS MARANHENSE
 Data de Formação: 20/12/2008

Empresa Contratada

SAMBAIBA CONSTRUCOES LTDA

Informações / Notas

- A Certidão de Acervo Técnico (CAT) à qual o atestado está vinculado constituirá prova da capacidade técnico-profissional da pessoa jurídica somente se o responsável técnico indicado estiver ou venha a ser Integrado ao seu quadro técnico por meio de declaração entregue no momento da habilitação ou da entrega das propostas.
- Certificamos que se encontra vinculado à presente CAT o atestado apresentado em cumprimento à Lei nº 8.666/93, expedido pela pessoa jurídica contratante, a quem cabe a responsabilidade pela veracidade e exatidão das informações nele constantes. É de responsabilidade deste Conselho a verificação da atividade profissional em conformidade com a Lei nº 5.194/66 e Resoluções do Conselho Federal de Engenharia e Agronomia - CONFEA.
- Esta certidão perderá a validade, caso ocorra qualquer alteração posterior dos elementos cadastrais nela contidos.
- Fica(m) Excluído(s), no entanto, o(s) serviço(s) cujas atribuições não competem ao(s) profissional(is) em questão.

ART(s)

00011034954615126110

Certidão nº 777424/2017
 21/03/2017, 15:25
 Chave de Impressão: 62DC2

Handwritten signatures and initials:
 [Signature]
 [Signature]
 [Signature]
 [Signature]
 [Signature]



PORTO
FRANCO

ATESTADO DE CAPACIDADE TÉCNICA

Atestamos para os devidos fins e a quem interessar possa, que nos foram prestados com bom desempenho e nada tendo que desabone a conduta do prestador, os serviços descritos abaixo e com as seguintes características:

Tomada de preço nº 035/2014 – CPL

Local de realização, zona rural de porto franco - MA.

Período de realização 03/11/2014/ até 31/12/2015.

Contratante Prefeitura Municipal de Porto Franco, CNPJ 06.208.946/0001-24

Contratada Sambaiba Construções Ltda., CNPJ 10.561.407/0001-41.

Abigail Lobão Ferreira, CREA 1103495461.

Acompanhou a execução de 01 (uma) escola rural de 02 salas na fazenda nemesio bandeira zona rural do porto franco, no valor de R\$ 242.194,59 (duzentos e quarenta e dois mil cento e noventa e quatro reais e cinquenta e nove centavos) conforme planilha em anexo.

Por ser verdade firmo o presente.

Porto Franco – MA, 09 de dezembro de 2016

Anderson Marinho Filho
Anderson Marinho Filho
Prefeito Municipal

Rosileide Ferreira Silva
Rosileide Ferreira Silva
CREA 6964-D/MA

CONSELHO REGIONAL DE ENGENHARIA E AGRONOMIA DO MARANHÃO
C.R.E.A. - 6964 - D/MA
(FONE) 755.258.263-0



Este documento encontra-se registrado no Conselho Regional de Engenharia e Agronomia do Maranhão, vinculado à Certidão nº 777424/2017, emitida em 21/03/2017



Certidão nº 777424/2017
21/03/2017, 15:25

Chave de Impressão: 62DC2

O documento neste ato registrado foi emitido em 21/03/2017 e contém 9 folhas

[Handwritten signatures]

664



S&C
CONSTRUÇÕES LTDA.

CNPJ: 10.561.407/0001-41
INSC. EST.: 12.310.617-6



PREFEITURA MUNICIPAL DE PORTO FRANCO
COMISSÃO PERMANENTE DE LICITAÇÃO
TOMADA DE PREÇO 035/2014

DATA: 04 DE SETEMBRO DE 2014 AS 10.00 H

OBRA: Construção de 01 (uma) Escola com 02 (duas) salas na Fazenda Nemesio Bandeira,
Zona Rural, município de Porto Franco/MA

| | Descrição do item | und | qtd | Vr.unit | Valor |
|------------|--|---------|-------|----------|------------------|
| 1.0 | 1. SERVIÇOS PRELIMINARES | | | | 8.936,98 |
| 1.1 | Placa de obra em chapa zincada, instalada | M2 | 6 | 373,24 | 2.239,44 |
| 1.2 | Barracão para escritório de obra porte pequeno s=25,41m ² | Unidade | 1 | 3.980,23 | 3.980,23 |
| 1.3 | Locação de construção de edificação com gabarito de madeira | M2 | 207,7 | 7,47 | 1.551,82 |
| 1.4 | Ligação provisória de energia elétrica em canteiro de obra | Unidade | 1 | 1.165,79 | 1.165,79 |
| 2.0 | 2 MOVIMENTO DE TERRAS | | | | 6.346,09 |
| 2.1 | Escavação manual de vala ou cava em material de 1ª categoria, profundidade até 1,50m | M3 | 43 | 28,79 | 1.237,97 |
| 2.2 | Apiloamento manual de fundo de vala | M2 | 41,08 | 2,72 | 111,71 |
| 2.3 | Aterro de caixão de edificação, com fornec. de areia, adensada manualmente com soquete | M3 | 48,1 | 78,97 | 3.798,46 |
| 2.4 | Reaterro manual de valas, com compactação utilizando sepo, sem controle do grau de compactação | M3 | 36,4 | 32,91 | 1.197,92 |
| 3.0 | 3 INFRA-ESTRUTURA: FUNDAÇÕES | | | | 14.460,43 |
| 3.1 | Concreto armado fck=15MPa fabricado na obra, adensado e lançado, para viga baldrame, com formas planas em compensado resinado 12mm (05 usos) | M3 | 3,65 | 1.563,29 | 5.706,01 |
| 3.2 | Bloco de fundação em concreto armado, fck=15mpa | M3 | 5,6 | 1.563,29 | 8.754,42 |
| 4.0 | 4. SUPERESTRUTURA | | | | 31.682,60 |
| 4.1 | Concreto armado fck=25MPa fabricado na obra, adensado e lançado, para pilar, com formas planas em compensado resinado 12mm (05 usos) | M3 | 5 | 1.563,29 | 7.816,45 |
| 4.2 | Concreto armado fck=25MPa fabricado na obra, adensado e lançado, para viga, com formas planas em compensado resinado 12mm (05 usos) | M3 | 7,34 | 1.563,29 | 11.474,55 |
| 4.3 | Laje pré moldada treliçada para torço, inclusive capeamento (fck=25mpa) e escoramento | M2 | 130 | 95,32 | 12.391,60 |
| 5.0 | 5. INSTALAÇÕES HIDRO-SANITÁRIAS | | | | 21.874,71 |
| 5.1 | 5.1 ÁGUA | | | | |

Este documento encontra-se registrado no Conselho
Regional de Engenharia e Agronomia do Maranhão,
vinculado à Certidão nº 777424/2017, emitida em
21/03/2017



Certidão nº 777424/2017
21/03/2017, 15:25

Chave de Impressão: 62DC2

O documento neste ato registrado foi emitido em 21/03/2017 e contém 9 folhas

Av. Valentin da Silva Aguiar, 352 - Centro -

- CEP - 65970-000 - Porto Franco-MA

e

le

[Handwritten signature]

Wm

[Handwritten signature]

674



S&S
CONSTRUÇÕES LTDA.

CNPJ: 10.561.407/0001-41
INSC. EST.: 12.310.617-6



Este documento encontra-se registrado no Conselho Regional de Engenharia e Agronomia do Maranhão, vinculado à Certidão nº 777424/2017, emitida em 21/03/2017



| | | | | | |
|------------|--|---------|-------|----------|----------|
| 5.1.1 | "Tubo pvc rígido soldável marrom p/ água, d = 25 mm (3/4"), inclusive conexões" | M | 13 | 13,23 | 171,99 |
| 5.1.2 | "Tubo pvc rígido soldável marrom p/ água, d = 20 mm (1/2"), inclusive conexões" | M | 5,55 | 13,23 | 73,43 |
| 5.1.3 | "Tubo pvc rígido soldável marrom p/ água, d = 50 mm (1 1/2"), inclusive conexões" | M | 17,75 | 27,48 | 487,17 |
| 5.1.4 | Caixa d'água em fibra de vidro - instalada, cap. 4.000 litros, conforme especificações | Unidade | 1 | 2.225,25 | 2.225,25 |
| 5.2 | 5.2 ESGOTO | | | | 0,00 |
| 5.2.1 | Tubo pvc rígido c/ anéis, ponta e bolsa p/ esgoto secundário, d = 50mm | M | 20 | 24,42 | 488,40 |
| 5.2.2 | Curva de 90° curta em pvc rígido c/ anéis, para esgoto secundário, diâm = 40mm | Unidade | 6 | 5,70 | 34,20 |
| 5.2.3 | Tubo pvc rígido c/ anéis, ponta e bolsa p/ esgoto primário, d = 100mm | M | 20 | 36,09 | 721,80 |
| 5.2.4 | "Caixa de gordura - ""cg"" - (50 x 50 x 65cm)" | Unidade | 1 | 130,28 | 130,28 |
| 5.2.5 | Caixa de passagem em alvenaria de tijolos maciços esp = 0,12m, dim. int. = 0.40 x 0.40 x 0.60m | Unidade | 1 | 152,32 | 152,32 |
| 5.2.6 | Ralo sifonado em pvc d = 100 mm, saída 40 mm, com grelha acabamento branco | Unidade | 2 | 18,48 | 36,96 |
| 5.2.7 | Caixa sifonada em pvc d = 100 mm, saída 50 mm, com grelha acabamento branco | Unidade | 1 | 32,27 | 32,27 |
| 5.2.8 | Fossa septica (dimensões internas 3,00x1,70x1,50m) | Unidade | 1 | 5.074,80 | 5.074,80 |
| 5.2.9 | Sumidouro paredes com blocos cerâmicos 6 furos, Diâmetro interno 300cm | Unidade | 4 | 1.916,37 | 7.665,48 |
| 5.3 | 5.3 LOUÇAS E METAIS | | | | 0,00 |
| 5.3.1 | Bacia sanitaria com caixa de descarga acoplada, inclusive assento, conjunto de fixação, anel de vedação, tubo de ligação e engate plástico, conforme especificações | Unidade | 2 | 355,19 | 710,38 |
| 5.3.2 | Lavatório com coluna inclusive sifão plástico, válvula cromada para pia e engate plástico | Unidade | 2 | 446,52 | 893,04 |
| 5.3.3 | Pia de cozinha com bancada em granito cinza andorinha, inclusive rodopia 7 cm, com 01 cuba de aço inox, sifão cromado, válvula cromada, torneira em aço inox, armário com portas em madeira e revestimento melamínico conforme projeto, assentada. | Unidade | 1 | 322,81 | 322,81 |
| 5.3.4 | Bancada em granito cinza andorinha, dim 1.50x0.60, inclusive rodopia 7 cm, assentada. | Unidade | 1 | 136,47 | 136,47 |
| 5.3.5 | Tanque de louça, cor branca, c/ válvula e sifão de plástico e torneira, conforme especificações | Unidade | 2 | 152,22 | 304,44 |

AV. Valentin da Silva Aguiar, 352 - Centro - Fone: (98) 317-1111

CEP: 65970-000 - Porto Franco-MA

Certidão nº 777424/2017
21/03/2017, 15:25

Chave de Impressão: 62DC2

O documento neste ato registrado foi emitido em 21/03/2017 e contém 9 folhas

(Handwritten signatures and marks)



SANBAIBA
CONSTRUÇÕES LTDA.

CNPJ: 10.561.407/0001-41
INSC. EST.: 12.310.617-6



| | | | | | |
|------------|--|---------|----|--------|----------|
| 5.3.6 | Mictório de louça com sifão integrado, engate cromado e registro de pressão, conforme especificações | Unidade | 1 | 212,28 | 212,28 |
| 5.3.7 | "Registro de gaveta 3/4" " | Unidade | 1 | 64,13 | 64,13 |
| 5.3.8 | "Registro de gaveta 1" " | Unidade | 1 | 74,13 | 74,13 |
| 5.3.9 | "Registro de gaveta 1 1/2" " | Unidade | 2 | 120,03 | 240,06 |
| 5.3.10 | "Barra de apoio para deficiente em ferro galvanizado de 1 1/2", l = 80cm (bacia sanitária e mictório), inclusive parafusos de fixação e pintura" | Unidade | 6 | 148,35 | 890,10 |
| 5.3.11 | "Barra de apoio para deficiente em ferro galvanizado de 1 1/2", l = 140cm (lavatório), inclusive parafusos de fixação e pintura" | Unidade | 2 | 222,53 | 445,06 |
| 5.3.12 | Espelho de cristal 4mm, com moldura de alumínio, acabamento em laminado, dim. 40 x 90cm | Unidade | 2 | 143,43 | 286,86 |
| 6.0 | 6. INSTALAÇÕES ELÉTRICAS E TELEFÔNICAS (2380/20V) | | | 100,86 | 6.693,05 |
| 6.1 | Ponto de luz em tecto ou parede, com eletroduto pvc rígido embutido | Unidade | 19 | 100,86 | 1.916,34 |
| 6.2 | Ponto de tomada 2p+t e universal, de uso geral (tug), em paredes, com eletroduto de pvc rígido embutido, exclusive aterramento | Unidade | 20 | 68,22 | 1.364,40 |
| 6.3 | Ponto de telefone, com eletroduto de pvc rígido embutido | Unidade | 1 | 55,27 | 55,27 |
| 6.4 | Ponto de tomada para computador, com eletroduto de pvc roscável embutido, inclusive aterramento | Unidade | 1 | 251,48 | 251,48 |
| 6.5 | Interruptor 01 seção simples | Unidade | 4 | 69,18 | 276,72 |
| 6.6 | Interruptor three way | Unidade | 2 | 247,21 | 494,42 |
| 6.7 | Interruptor 03 seções simples | Unidade | 2 | 113,84 | 227,68 |
| 6.8 | Quadro de distribuição de embutir, com barramento, em chapa de aço, para até 12 disjuntores padrão europeu (linha branca), exclusive disjuntores | Unidade | 1 | 89,59 | 89,59 |
| 6.9 | Disjuntor termomagnético monopolar 10 A, padrão DIN (linha branca) | Unidade | 2 | 11,46 | 22,92 |
| 6.10 | Disjuntor termomagnético monopolar 16 A, padrão DIN (linha branca) | Unidade | 3 | 11,46 | 34,38 |
| 6.11 | Disjuntor termomagnético monopolar 20 A, padrão DIN (linha branca) | Unidade | 1 | 11,46 | 11,46 |
| 6.12 | Disjuntor termomagnético tripolar 20 A, padrão DIN (linha branca) | Unidade | 1 | 70,55 | 70,55 |
| 6.13 | Disjuntor bipolar DR 32 A - Dispositivo residual diferencial, tipo AC, 30MA | Unidade | 1 | 58,84 | 58,84 |

Este documento encontra-se registrado no Conselho Regional de Engenharia e Agronomia do Maranhão, vinculado à Certidão nº 777424/2017, emitida em 21/03/2017



Certidão nº 777424/2017
21/03/2017, 15:25

Chave de Impressão: 62DC2

O documento neste ato registrado foi emitido em 21/03/2017 e contém 9 folhas

Av. Valentin da Silva Aguiar, 352 - Centro - São João del-Rei - MA - CEP: 65970-000 - Porto Franco-MA

Uem.

CE

Uem

694



SAMBAIBA CONSTRUÇÕES LTDA.

CNPJ: 10.561.407/0001-41
INSC. EST.: 12.310.617-6



| | | | | | |
|-------------|--|---------|--------|--------|------------------|
| 6.14 | Luminária comercial para lâmpada fluorescente 1 x 20 w, inclusive reator eletrônico e lâmpada | Unidade | 3 | 62,44 | 187,32 |
| 6.15 | Luminária comercial para lâmpada fluorescente 2 x 40 w, inclusive reator eletrônico e lâmpada | Unidade | 16 | 101,98 | 1.631,68 |
| 7.0 | 7. PAREDES E PAÍNES | | | | 9.256,91 |
| 7.1 | Alvenaria de bloco cerâmico (9x19x25 cm), e = 0.09 m, com argamassa traço - 1:2:8 (cimento / cal / areia) | M2 | 280 | 32,55 | 9.114,00 |
| 7.2 | Impermeabilização de baldrame com emulsão asfáltica | M2 | 22,4 | 6,38 | 142,91 |
| 8.0 | 8. ESQUADRIAS | | | | 14.179,78 |
| 8.1 | 8.1 MADEIRA | | | | |
| 8.1.1 | Porta em madeira de lei, lisa, semi-oca, 0.80 x 2.10 m, inclusive batente em madeira de lei l=0.14m (caixão) com 02 jogos de alizar, dobradica galvanizada 3" x 3" fechadura porta interna, conforme especificações" | Unidade | 7 | 688,09 | 4.816,63 |
| 8.2 | 8.2 METALICAS | | | | |
| 8.2.1 | Esquadria de caixilho de ferro tipo basculante, exclusive vidro | M2 | 35,41 | 251,63 | 8.910,22 |
| 8.2.2 | Esquadria de caixilho de ferro tipo correr, exclusive vidro | M2 | 1,8 | 251,63 | 452,93 |
| 9.0 | 9 COBERTURA | | | | 46.558,29 |
| 9.1 | Estrutura de madeira para cobertura com telha cerâmica, vão de 3,00 a 7,00m, em madeira de lei | M2 | 280 | 94,69 | 26.513,20 |
| 9.2 | Emassamento de cumeeira com telha cerâmica | M | 29,4 | 14,92 | 438,65 |
| 9.3 | Rufo de concreto armado fck=20mpa l=30cm e h=5cm | M | 16,4 | 61,08 | 1.001,71 |
| 9.4 | Telhamento com telha cerâmica telha canal comum - olaria | M2 | 280 | 54,26 | 15.192,80 |
| 9.5 | Forro de PVC, e=20cm, com estrutura em aço, inclusive rodaforro | M2 | 59,03 | 57,80 | 3.411,93 |
| 10.0 | 10. REVESTIMENTO | | | | 28.169,29 |
| 10.1 | Chapisco em parede com argamassa traço - 1:3 (cimento / areia) | M2 | 561,73 | 4,39 | 2.445,99 |
| 10.2 | Chapisco em teto com argamassa traço - 1:3 (cimento / areia) | M2 | 133,4 | 7,27 | 969,82 |
| 10.3 | Emboço de parede, com argamassa traço - 1:2:9 (cimento / cal / areia), espessura 1,5 cm | M2 | 231,52 | 25,37 | 5.873,66 |
| 10.4 | Reboco de parede, com argamassa traço - 1:2:6 (cimento / cal / areia), espessura 2,0 cm | M2 | 330,21 | 20,92 | 6.907,99 |

Este documento encontra-se registrado no Conselho Regional de Engenharia e Agronomia do Maranhão, vinculado à Certidão nº 777424/2017, emitida em 21/03/2017



Certidão nº 777424/2017
21/03/2017, 15:25

Chave de Impressão: 62DC2

O documento neste ato registrado foi emitido em 21/03/2017 e contém 9 folhas

AV. Valentin da Silva Aguiar, 352 - Centro -

- CEP: 65970-000 - Porto Franco-MA

Handwritten signatures and initials:
 - A large signature at the top center.
 - Initials 'L.M.' on the left.
 - Initials 'C' and 'E' in the middle.
 - A signature 'C.A.' on the right.
 - Initials 'Z.K.' at the bottom right.



SAMBAÍBA CONSTRUÇÕES LTDA.

CNPJ: 10.561.407/0001-41
INSC. EST.: 12.310.617-6



| | | | | | |
|-------------|--|----|--------|--------|------------------|
| 10.5 | Reboco de teto, com argamassa traço 1:2:9 (cimento / cal / areia), espessura 1,5 cm | M2 | 133,4 | 20,92 | 2.790,28 |
| 10.6 | Revestimento cerâmico para parede, pei = 3, dimensões 20 x 20 cm, aplicado com argamassa industrializada ac-i, rejuntado, exclusive regularização de base ou emboço, conforme especificações | M2 | 80,6 | 32,64 | 2.630,78 |
| 10.7 | Revestimento cerâmico para parede, pei = 3, dimensões 10 x 10 cm, aplicado com argamassa industrializada ac-i, rejuntado, exclusive regularização de base ou emboço, conforme especificações | M2 | 150,92 | 43,27 | 6.540,31 |
| 11.0 | 11. PAVIMENTAÇÃO | | | | 28.190,78 |
| 11.1 | Lastro de concreto simples regularizado para piso | M3 | 15,4 | 439,16 | 6.763,06 |
| 11.2 | Regularização de base para revest. de pisos com arg. traço, esp. média = 2,5cm | M2 | 192,4 | 41,87 | 8.055,29 |
| 11.3 | Revestimento cerâmico para piso ou parede, pei = 4, dimensões 40 x 40 cm, aplicado com argamassa industrializada ac-i, rejuntado, exclusive regularização de base ou emboço, conforme especificações | M2 | 192,4 | 56,30 | 10.832,12 |
| 11.4 | Caçada de proteção, em placas de concreto 60x60cm | M2 | 42,57 | 40,54 | 1.725,79 |
| 11.5 | Rampa de acesso em concreto não estrutural | M2 | 9,45 | 59,04 | 557,93 |
| 11.6 | Soleira granito cinza andorinha, largura=15cm, e=2cm | M | 5,6 | 45,73 | 256,09 |
| 12.0 | 12 PINTURA | | | | 14.910,84 |
| 12.1 | Pintura sobre paredes e tetos, com lixamento, aplicação de 01 demão de selador acrílico, 02 demãos de massa acrílica e 02 demãos de tinta acrílica, semi-brilho | M2 | 445,51 | 28,48 | 12.688,12 |
| 12.2 | Pintura para superfícies de madeira com aplicação de 01 demão de fundo sintético nivelador, 01 demão de massa a óleo e 02 demãos de tinta esmalte ou óleo | M2 | 25,62 | 27,83 | 713,09 |
| 12.3 | Pintura de acabamento com lixamento, aplicação de 01 demão de tinta à base de zarcão e 02 demãos de tinta esmalte ou óleo | M2 | 48,08 | 31,40 | 1.509,71 |
| 13.0 | 13. ELEMENTOS DECORATIVOS E OUTROS | | | | 10.641,99 |
| 13.1 | Quadro escolar com porta giz e moldura em madeira - cor verde | M2 | 8,06 | 265,79 | 2.142,27 |
| 13.2 | Quadro escolar para mural em feltro verde | M2 | 2 | 222,53 | 445,06 |

Este documento encontra-se registrado no Conselho Regional de Engenharia e Agronomia do Maranhão, vinculado à Certidão nº 777424/2017, emitida em 21/03/2017



Certidão nº 777424/2017
21/03/2017, 15:25

Chave de Impressão: 62DC2

O documento neste ato registrado foi emitido em 21/03/2017 e contém 9 folhas

AV. Valentin da Silva Aguiar, 352 - Centro - CEP: 65970-000 - Porto Franco-MA

e

[Handwritten signature]

[Handwritten signature]

[Handwritten signature]

[Handwritten signature]

[Handwritten signature]



SCS CONSTRUÇÕES LTDA.

CNPJ: 10.561.407/0001-41
INSC. EST.: 12.310.617-6



| | | | | | |
|------|---|---------|-------|----------|---------------|
| 13.3 | Vidro liso plano transparente 4 mm | M2 | 36,11 | 116,19 | 4195,63 |
| 13.4 | Vidro calnelado transparente 4 mm | M2 | 1,1 | 90,97 | 100,07 |
| 13.5 | Armario de cozinha em madeira com revestimento melaminico conforme projeto. | Unidade | 1 | 2.039,81 | 2.039,81 |
| 13.6 | Mastro para bandeira | Unidade | 3 | 383,24 | 1.149,73 |
| 13.7 | Extintor de pó químico ABC, capacidade 6 kg, alcance medio do jato 5m , tempo de descarga 12s, NBR9443, 9444, 10721 | Unidade | 2 | 284,72 | 569,44 |
| 14.0 | 14. LIMPEZA DA OBRA | | | | 292,86 |
| 14.1 | Limpeza geral | M2 | 207,7 | 1,41 | 292,86 |

TOTAL R\$ 242.194,59

Este documento encontra-se registrado no Conselho Regional de Engenharia e Agronomia do Maranhão, vinculado à Certidão nº 777424/2017, emitida em 21/03/2017



Certidão nº 777424/2017
21/03/2017, 15:25

Chave de Impressão: 62DC2

O documento neste ato registrado foi emitido em 21/03/2017 e contém 9 folhas

Av. Valentin da Silva Aguiar, 352 - Centro - CEP: 65970-000 - Porto Franco-MA

1

[Handwritten signatures and initials]



Conselho Regional de Engenharia e Agronomia do Maranhão

INICIAL
INDIVIDUAL

1. Responsável Técnico

ABIGAIL LOBAO FERREIRA
Título profissional: **ENGENHEIRO DE SEGURANÇA DO TRABALHO, ENGENHEIRO CIVIL** RNP: 110349546-1
Empresa contratada: **SAMBAIBA CONSTRUCOES LTDA** Registro: 000001046-8

2. Contratante

Contratante: **PREFEITURA MUNICIPAL PORTO FRANCO** CPF/CNPJ: **06.208.946/0001-24**
PRACA DEMETRIO MILHOMEM, 10 Nº:
Complemento: Bairro: **CENTRO**
Cidade: **IMPERATRIZ** UF: **MA** CEP: **65970000**
País: **Brasil** Email: **pref-pf@hotmail.com**
Telefone: **9935712645** Celebrado em:
Contrato: **Não especificado** Tipo de contratante: **PESSOA JURÍDICA**
Valor: **R\$ 242.194,00** Ação Institucional: **Outros**

Situação: **BAIXA DE ART** Data da Situação: **14/01/2017**
Atendido: **SIM**
Motivo: **CONCLUSÃO DA OBRA/SERVIÇO**
Descrição:

3. Dados da Obra/Serviço

Proprietário: **PREFEITURA MUNICIPAL PORTO FRANCO** CPF/CNPJ: **06.208.946/0001-24**
ESCOLA RURAL NA FAZENDA NEMESIO BANDEIRA Nº:
Complemento: Bairro: **ZONA RURAL**
Cidade: **PORTO FRANCO** UF: **MA** CEP: **65970000**
Telefone: Email: **pref-pf@hotmail.com**
Coordenadas Geográficas: **Latitude: Longitude:**
Data de Início: **02/12/2014** Previsão de término: **02/09/2015**
Finalidade: **SEM DEFINIÇÃO**

4. Atividade Técnica

| 1 - ATUACAO | Quantidade | Unidade |
|---|------------|----------|
| 53 - EXECUCAO > ATIVIDADES DE A.R.T. -> #A0131 - ESCOLA | 1,00 | UNIDADES |

5. Observações

O PRESENTE CONTRATO TEM POR OBJETO A CONSTRUCAO DE 01 (UMA) ESCOLA RURAL COM 02 (DUAS) SALAS NA FAZENDA NEMESIO BANDEIRA, ZONA RURAL DESTA MUNICIPIO DE PORTO FRANCO/MA, CONFORME ESPECIFICACÖES CONSTANTES DO TERMO DE COMPROMISSO - PAR NUMERO 34760/2014 - FNDE, PROJETO BASICO E DEMAIS ANEXOS CONSTANTE DO PROCESSO, TOMADA DE PRECO 035/ 2014 - CPL

6. Declarações

7. Entidade de Classe

SEM INDICACAO DE ENTIDADE DE CLASSE

8. Assinaturas

Declaro serem verdadeiras as informações acima **ABIGAIL LOBAO FERREIRA - CPF: 332.520.333-72**

Local de data **PREFEITURA MUNICIPAL PORTO FRANCO - CNPJ: 06.208.946/0001-24**

9. Informações

* A ART é válida somente quando quitada, mediante apresentação do comprovante do pagamento ou conferência no site do Crea.

10. Valor

Valor da ART: **R\$ 167,68** Pago em: **10/12/2014** Nosso Número: **8200845364**

Certidão nº 777424/2017
21/03/2017, 15:25

Chave de Impressão: 62DC2

O documento neste ato registrado foi emitido em 21/03/2017 e contém 9 folhas

(Handwritten signatures and marks)



CERTIDÃO DE REGISTRO E QUITAÇÃO
PESSOA FÍSICA
Lei Federal Nº 5194 de 24 de Dezembro de 1966

CREA-MA

Nº 867489/2022
Emissão: 01/06/2022
Validade: 30/06/2022
Chave: yZCCB



Conselho Regional de Engenharia e Agronomia do Estado do Maranhão

CERTIFICAMOS que o profissional mencionado encontra-se registrado neste Conselho, nos termos da Lei 5.194/66, de 24/12/1966, conforme os dados acima. CERTIFICAMOS, ainda, face o estabelecimento nos artigos 68 e 69 da referida Lei, que o interessado não se encontra em débito com o CREA-MA.

Interessado(a)

Profissional: JÚLIO SÉRGIO SIQUEIRA BAYMA

Registro: 1105229998

CPF: 226.012.103-97

Tipo de Registro: Registro Definitivo de Profissional (DIPLOMADO NO PAÍS)

Data de registro: 30/04/1991

Título(s)

GRADUAÇÃO

ENGENHEIRO CIVIL

Atribuição: ART. 7 DA RESOLUÇÃO 218, DE 29/06/73, DO CONFEA

Instituição de Ensino: UNIVERSIDADE ESTADUAL DO MARANHÃO - CAMPUS SAOLUIS

Data de Formação: 23/03/1990

Descrição

CERTIDÃO DE REGISTRO E QUITAÇÃO PESSOA FÍSICA

Informações / Notas

- A certidão teve sua validade reduzida em virtude do vencimento do BOLETO de ANUIDADE em Aberto 8303607423. Data de vencimento do boleto: 30/06/2022
- A falsificação deste documento constitui-se em crime previsto no Código Penal Brasileiro, sujeitando o(a) autor(a) à respectiva ação penal.
- CERTIFICAMOS que caso ocorra(m) alteração(ões) no(s) elemento(s) contido(s) neste documento, esta Certidão perderá a sua validade para todos os efeitos.
- Esta certidão perderá a validade, caso ocorra qualquer alteração posterior dos elementos cadastrais nela contidos.
- Válido em todo território nacional.

Última Anuidade Paga

Ano: 2021 (6/6)

Parcelamento Ano: 2022

Quantidade de Parcelas Pagas: 5/6

Autos de Infração

Nada consta

Responsabilidades Técnicas

Empresa: CONSTRUMAIS - CONSTRUÇÕES E SERVIÇOS - EPP

Registro: 0005437563

CNPJ: 18.166.662/0001-00

Data Início: 12/03/2021

Data Fim: indefinido

Data Fim de Contrato: indefinido

Tipo de Responsabilidade: RESPONSABILIDADE TÉCNICA



74



Conselho Regional de Engenharia e Agronomia do Estado do Maranhão

INFORMAÇÕES DO PROTOCOLO

Protocolo
Nº 2635321/2021



Interessado (1)

Nome / Razão Social: CONSTRUMAIS - CONSTRUÇÕES E SERVIÇOS - EPP Registro: 0005437563

Endereço: RUA 21 DE ABRIL, 215 - CIDADE NOVA - JOÃO LISBOA

Informações do Protocolo

Nome do Solicitante: CONSTRUMAIS - CONSTRUÇÕES E SERVIÇOS - ME

Assunto: REGISTRO DEFINITIVO DE PESSOA JURÍDICA

Emissão: 03/02/2021 Cadastro: 03/02/2021 Situação: Finalizado

Descrição: Protocolo gerado automaticamente.

Declarações

Documentos

| Tipo: | Data: | Observação: |
|-------|------------|---|
| ANEXO | 12/03/2021 | DECISÃO |
| ANEXO | 03/02/2021 | instrumento de constituicao de pessoa juridica registrado em orgao competente |
| ANEXO | 04/03/2021 | contrato social da empresa |
| ANEXO | 04/03/2021 | ART de cargo e função |
| ANEXO | 04/03/2021 | contrato de prestação serviços |
| ANEXO | 26/02/2021 | SEGUE EM ANEXO A ART DE CARGO E FUNÇÃO CONFORME O CNPJ DA EMPRESA E CONTRATO ATUALIZADO |
| ANEXO | 03/02/2021 | cnpj |
| ANEXO | 03/02/2021 | art de cargo-funcao dos responsaveis tecnicos |
| ANEXO | 03/02/2021 | comprovante de vinculo empregaticio dos responsaveis tecnicos |
| ANEXO | 03/02/2021 | comprovante ou declaracao de endereco no maranhao dos responsaveis tecnicos |

Movimentos

| Passo | Nome do usuário | Data Envio | Ação | Origem | Destino |
|---|-------------------------------------|--|-------------------------------------|-----------------------------------|-----------------------------------|
| 1 | deuselina alves dos santos medeiros | 03/02/2021 00:00:00 | Recebimento | RPJ - REGISTRO DE PESSOA JURIDICA | RPJ - REGISTRO DE PESSOA JURIDICA |
| 2 | deuselina alves dos santos medeiros | 03/02/2021 00:00:00 | Envio | RPJ - REGISTRO DE PESSOA JURIDICA | IMP - INSPEORIA DE IMPERATRIZ |
| 3 | deuselina alves dos santos medeiros | 03/02/2021 12:44:50 | Recebimento | IMP - INSPEORIA DE IMPERATRIZ | IMP - INSPEORIA DE IMPERATRIZ |
| Descrição Protocolo recebido para análise. Passo automático! | | | | | |
| Despacho | | Usuário | deuselina alves dos santos medeiros | | Data do Despacho |
| Descrição | | PENDÊNCIAS: 1 - CONTRATO SOCIAL; 2 - CONTRATO DE PRESTAÇÃO DE SERVIÇOS E ART CONSTA RAZÃO SOCIAL DIFERENTE DO REQUERIMENTO PREENCHIDO. | | | |
| Resposta | | Data da Resposta | 26/02/2021 11:42:39 | | |
| Descrição | | CONTRATO SOCIAL, ARTCARGO E FUNÇÃO. CONTRATO DE SERVIÇOS | | | |
| Despacho | | Usuário | deuselina alves dos santos medeiros | | Data do Despacho |
| Descrição | | PENDÊNCIAS: 1 - CONTRATO SOCIAL; 2 - ART CONSTA RAZÃO SOCIAL DIFERENTE DO REQUERIMENTO PREENCHIDO (SÓ FOI ANEXADO O CONTRATO DE PRESTAÇÃO DE SERVIÇOS) | | | |
| Resposta | | Data da Resposta | 04/03/2021 15:48:58 | | |
| Descrição | | Oi! já foram enviados os documentos pendentes, mas estou enviando novamente | | | |
| 4 | deuselina alves dos santos medeiros | 05/03/2021 08:51:11 | Envio | IMP - INSPEORIA DE IMPERATRIZ | RPJ - REGISTRO DE PESSOA JURIDICA |
| Descrição REGISTRO DE PESSOA JURÍDICA MATRIZ | | | | | |



Conselho Regional de Engenharia e Agronomia do Estado do Maranhão

INFORMAÇÕES DO PROTOCOLO

Protocolo
Nº 2635321/2021



| | | | | | | |
|-----------|---|-------------------------------------|-------------|-----------------------------------|-----------------------------------|---------------------|
| Despacho | Usuário | deusolina alves dos santos medeiros | | | Data do Despacho | 05/03/2021 08:51:11 |
| Descrição | DOCUMENTAÇÃO VERIFICADA | | | | | |
| 5 | doran souza silva | 12/03/2021 10:06:06 | Recebimento | RPJ - REGISTRO DE PESSOA JURIDICA | RPJ - REGISTRO DE PESSOA JURIDICA | |
| Descrição | Protocolo recebido para análise. Passo automático! | | | | | |
| Despacho | Usuário | doran souza silva | | | Data do Despacho | 12/03/2021 10:14:56 |
| Descrição | Baseado na Resolução 1.121/2019 do CONFEA e no Ato de Delegação 01/2021 das Câmaras Especializadas do CREA-MA, verificada a regularidade da documentação apresentada, decidimos pela aprovação do pedido de Registro Definitivo da empresa. | | | | | |
| 6 | doran souza silva | 12/03/2021 10:16:14 | Envio | RPJ - REGISTRO DE PESSOA JURIDICA | IMP - INSPEORIA DE IMPERATRIZ | |
| Descrição | REGISTRO APROVADO. Encaminhado para conclusão do cadastro. | | | | | |
| 7 | rosangela maria da silva | 12/03/2021 10:53:52 | Recebimento | IMP - INSPEORIA DE IMPERATRIZ | IMP - INSPEORIA DE IMPERATRIZ | |
| Descrição | Protocolo recebido para análise. Passo automático! | | | | | |
| 8 | rosangela maria da silva | 12/03/2021 00:00:00 | Recebimento | IMP - INSPEORIA DE IMPERATRIZ | IMP - INSPEORIA DE IMPERATRIZ | |
| Descrição | REGISTRO CONCLUÍDO | | | | | |

Movimentos ao colegiado

| Passo | Conselheiro | Reuniao | Vinculado ao passo | Data | Hora |
|-------|-------------|---------|--------------------|------|------|
|-------|-------------|---------|--------------------|------|------|

Protocolos Vinculados

| Número/Ano | Assunto |
|------------|---------|
|------------|---------|

Documento(s) de Fiscalização vinculado(s) ao Protocolo

| Número/Ano | Número Anterior | Tipo do D. de Fiscalização | Descrição |
|------------|-----------------|----------------------------|-----------|
|------------|-----------------|----------------------------|-----------|

Denúncia(s) vinculado(s) ao Protocolo

| Número | Tipo de Denúncia | Descrição |
|--------|------------------|-----------|
|--------|------------------|-----------|

[Handwritten signature]

[Handwritten signature]

[Handwritten signature]

[Handwritten mark]

[Handwritten mark]

[Handwritten mark]



Conselho Regional de Engenharia e Agronomia do Estado do Maranhão
INFORMAÇÕES DA SOLICITAÇÃO DA EMPRESA

Número da Solicitação
Nº 479439



Detalhes da Empresa

Razão Social:

CONSTRUMAIS - CONSTRUÇÕES E SERVIÇOS - ME

Nome Fantasia:

CONSTRUTORA CARNEIRO

CNPJ (Pessoa Jurídica):

18.166.662/0001-00

Tipo Empresa:

PRIVADA

Categoria Empresa:

MATRIZ

Natureza Jurídica:

2062 - Sociedade Empresária Limitada

Tipo de Registro:

Registro Definitivo de Empresa

Data de Cadastro:

03/02/2021

Protocolo Assunto:

REGISTRO DEFINITIVO DE PESSOA JURÍDICA

Objetivo Social:

47.44-0-99 - COMÉRCIO VAREJISTA DE MATERIAIS DE CONSTRUÇÃO EM GERAL 47.42-3-00 - COMÉRCIO VAREJISTA DE MATERIAL ELÉTRICO 23.30-3-02 - FABRICAÇÃO DE ARTEFATOS DE CIMENTO PARA USO NA CONSTRUÇÃO 23.30-3-01 - FABRICAÇÃO DE ESTRUTURAS PRÉ-MOLDADAS DE CONCRETO ARMADO, EM SÉRIE E SOB ENCOMENDA 23.30-3-03 - FABRICAÇÃO DE ARTEFATOS DE FIBROCIMENTO PARA USO NA CONSTRUÇÃO 23.30-3-04 - FABRICAÇÃO DE CASAS PRÉ-MOLDADAS DE CONCRETO 23.30-3-99 - FABRICAÇÃO DE OUTROS ARTEFATOS E PRODUTOS DE CONCRETO, CIMENTO, FIBROCIMENTO, GESSO E MATERIAIS SEMELHANTES 41.20-4-00 - CONSTRUÇÃO DE EDIFÍCIOS 42.11-1-01 - CONSTRUÇÃO DE RODOVIAS E FERROVIAS 42.12-0-00 - CONSTRUÇÃO DE OBRAS DE ARTE ESPECIAIS 42.13-8-00 - OBRAS DE URBANIZAÇÃO - RUAS, PRAÇAS E CALÇADAS 42.22-7-01 - CONSTRUÇÃO DE REDES DE ABASTECIMENTO DE ÁGUA, COLETA DE ESGOTO E CONSTRUÇÕES CORRELATAS, EXCETO OBRAS DE IRRIGAÇÃO 42.99-5-01 - CONSTRUÇÃO DE INSTALAÇÕES ESPORTIVAS E RECREATIVAS 42.99-5-99 - OUTRAS OBRAS DE ENGENHARIA CIVIL NÃO ESPECIFICADAS ANTERIORMENTE 43.13-4-00 - OBRAS DE TERRAPLENAGEM 43.19-3-00 - SERVIÇOS DE PREPARAÇÃO DO TERRENO NÃO ESPECIFICADOS ANTERIORMENTE 43.21-5-00 - INSTALAÇÃO E MANUTENÇÃO ELÉTRICA 43.22-3-01 - INSTALAÇÕES HIDRÁULICAS, SANITÁRIAS E DE GÁS 43.30-4-01 - IMPERMEABILIZAÇÃO EM OBRAS DE ENGENHARIA CIVIL 43.30-4-02 - INSTALAÇÃO DE PORTAS, JANELAS, TETOS, DIVISÓRIAS E ARMÁRIOS EMBUTIDOS DE QUALQUER MATERIAL 43.30-4-03 - OBRAS DE ACABAMENTO EM GESSO E ESTUQUE 43.30-4-04 - SERVIÇOS DE PINTURA DE EDIFÍCIOS EM GERAL 43.91-6-00 - OBRAS DE FUNDAÇÕES 43.99-1-03 - OBRAS DE ALVENARIA 43.99-1-04 - SERVIÇOS DE OPERAÇÃO E FORNECIMENTO DE EQUIPAMENTOS PARA TRANSPORTE E ELEVAÇÃO DE CARGAS E PESSOAS PARA USO EM OBRAS 43.99-1-05 - PERFURAÇÃO E CONSTRUÇÃO DE POÇOS DE ÁGUA 43.99-1-99 - SERVIÇOS ESPECIALIZADOS PARA CONSTRUÇÃO NÃO ESPECIFICADOS ANTERIORMENTE 49.23-0-02 - SERVIÇO DE TRANSPORTE DE PASSAGEIROS - LOCAÇÃO DE AUTOMÓVEIS COM MOTORISTA 77.19-5-99 - LOCAÇÃO DE OUTROS MEIOS DE TRANSPORTE NÃO ESPECIFICADOS ANTERIORMENTE, SEM CONDUTOR 77.11-0-00 - LOCAÇÃO DE AUTOMÓVEIS SEM CONDUTOR 77.32-2-01 - ALUGUEL DE MÁQUINAS E EQUIPAMENTOS PARA CONSTRUÇÃO SEM OPERADOR, EXCETO ANDAIMES 77.39-0-99 - ALUGUEL DE OUTRAS MÁQUINAS E EQUIPAMENTOS COMERCIAIS E INDUSTRIAIS NÃO



Conselho Regional de Engenharia e Agronomia do Estado do Maranhão

INFORMAÇÕES DA SOLICITAÇÃO DA EMPRESA

Número da Solicitação
Nº 479439



ESPECIFICADOS ANTERIORMENTE, SEM OPERADOR 23.30-3-05 - PREPARAÇÃO DE MASSA DE CONCRETO E ARGAMASSA PARA
CONSTRUÇÃO 38.11-4-00 - COLETA DE RESÍDUOS NÃO-PERIGOSOS 38.12-2-00 - COLETA DE RESÍDUOS PERIGOSOS
38.21-1-00 -
TRATAMENTO E DISPOSIÇÃO DE RESÍDUOS NÃO-PERIGOSOS 42.11-1-02 - PINTURA PARA SINALIZAÇÃO EM PISTAS
RODOVIÁRIAS E
AEROPORTOS 42.92-8-01 - MONTAGEM DE ESTRUTURAS METÁLICAS 43.11-8-01 - DEMOLIÇÃO DE EDIFÍCIOS E
OUTRAS ESTRUTURAS
43.11-8-02 - PREPARAÇÃO DE CANTEIRO E LIMPEZA DE TERRENO 43.30-4-05 - APLICAÇÃO DE REVESTIMENTOS E DE
RESINAS EM
INTERIORES E EXTERIORES 43.99-1-01 - ADMINISTRAÇÃO DE OBRAS 43.99-1-02 - MONTAGEM E DESMONTAGEM DE
ANDAIMES E OUTRAS
ESTRUTURAS TEMPORÁRIAS 81.29-0-00 - ATIVIDADES DE LIMPEZA NÃO ESPECIFICADAS ANTERIORMENTE

Endereços

Endereço (1)

Endereço: RUA 21 DE ABRIL, 215,

Bairro: CIDADE NOVA Cidade: JOÃO LISBOA UF: MA CEP: 65922-000

Telefone: (99) 98515-2682 Endereço de correspondência: Sim Não Tipo de Endereço: COMERCIAL

e

la

e

~~Handwritten signature~~

Handwritten signature

78 A

Este documento encontra-se registrado no Conselho Regional de Engenharia e Agronomia do Estado do Maranhão, vinculado ao Protocolo nº 2635321/2021, emitido em 03/02/2021. Documento do Protocolo 1/10 (Vinculado ao passo 1), anexado por deusselina em 03/02/2021



... Contrato para...
... CLAUDIA ACALTA DA - ME, inscrita no CNPJ nº...
... Rua A, nº...
... CEP 65.922-000, strada de...
... BARRIO DO NASCIMENTO, brasileiro, com...
... CPF 88334383-33, e RG sob o nº 99918641792, residente e domiciliado na Rua...
... nº...
... Engenheiro Civil JULIO SERGIO SIQUEIRA RAYVA, DEMA nº...
... D/MA, RN 110522999/8, CPF 226.012.103-97, RG 48779224000-MA, jathobayma@hotmail.com, domiciliado nesta Cidade de Imperatriz - MA.
... CLAUSULA PRIMEIRO - DO OBJETO - O presente contrato tem por objeto a prestação de serviços de consultoria e elaboração de projetos para a implantação de um sistema de irrigação por gotejamento para tal deve ser feita por escrito com antecedência de 30 (trinta) dias.
... CLAUSULA TERCEIRA - DOS HONORARIOS
... A TERCEIRA parte do valor do contrato será pago em três parcelas mensais, no valor de...
... CLAUSULA QUARTA - DO PRAZO
... O prazo de duração do presente contrato será de 12 (doze) meses, a contar da data de assinatura do presente contrato, sendo que o prazo de início de execução dos serviços será de 30 (trinta) dias após a assinatura do presente contrato.
... CLAUSULA QUINTA - DA ASSINATURA
... O presente contrato é assinado e rubricado por ambas as partes em duas vias, sendo que uma delas ficará em poder do CONTRATANTE e a outra em poder do CONTRATADO.

CONT

e
lees -
9
P
791

| Item | Descrição | Quantidade | Valor Unitário | Valor Total |
|------|-----------|------------|----------------|-------------|
| 1 | ... | ... | ... | ... |
| 2 | ... | ... | ... | ... |
| 3 | ... | ... | ... | ... |
| 4 | ... | ... | ... | ... |
| 5 | ... | ... | ... | ... |
| 6 | ... | ... | ... | ... |
| 7 | ... | ... | ... | ... |
| 8 | ... | ... | ... | ... |
| 9 | ... | ... | ... | ... |
| 10 | ... | ... | ... | ... |
| 11 | ... | ... | ... | ... |
| 12 | ... | ... | ... | ... |
| 13 | ... | ... | ... | ... |
| 14 | ... | ... | ... | ... |
| 15 | ... | ... | ... | ... |
| 16 | ... | ... | ... | ... |
| 17 | ... | ... | ... | ... |
| 18 | ... | ... | ... | ... |
| 19 | ... | ... | ... | ... |
| 20 | ... | ... | ... | ... |
| 21 | ... | ... | ... | ... |
| 22 | ... | ... | ... | ... |
| 23 | ... | ... | ... | ... |
| 24 | ... | ... | ... | ... |
| 25 | ... | ... | ... | ... |
| 26 | ... | ... | ... | ... |
| 27 | ... | ... | ... | ... |
| 28 | ... | ... | ... | ... |
| 29 | ... | ... | ... | ... |
| 30 | ... | ... | ... | ... |
| 31 | ... | ... | ... | ... |
| 32 | ... | ... | ... | ... |
| 33 | ... | ... | ... | ... |
| 34 | ... | ... | ... | ... |
| 35 | ... | ... | ... | ... |
| 36 | ... | ... | ... | ... |
| 37 | ... | ... | ... | ... |
| 38 | ... | ... | ... | ... |
| 39 | ... | ... | ... | ... |
| 40 | ... | ... | ... | ... |
| 41 | ... | ... | ... | ... |
| 42 | ... | ... | ... | ... |
| 43 | ... | ... | ... | ... |
| 44 | ... | ... | ... | ... |
| 45 | ... | ... | ... | ... |
| 46 | ... | ... | ... | ... |
| 47 | ... | ... | ... | ... |
| 48 | ... | ... | ... | ... |
| 49 | ... | ... | ... | ... |
| 50 | ... | ... | ... | ... |
| 51 | ... | ... | ... | ... |
| 52 | ... | ... | ... | ... |
| 53 | ... | ... | ... | ... |
| 54 | ... | ... | ... | ... |
| 55 | ... | ... | ... | ... |
| 56 | ... | ... | ... | ... |
| 57 | ... | ... | ... | ... |
| 58 | ... | ... | ... | ... |
| 59 | ... | ... | ... | ... |
| 60 | ... | ... | ... | ... |

Este documento encontra-se registrado no Conselho Regional de Engenharia e Agronomia do Estado do Maranhão, vinculado ao Protocolo nº 2635321/2021, emitido em 03/02/2021. Documento do Protocolo 2/10 (Vinculado ao passo 1), anexado por deuselineia em 03/02/2021



Handwritten marks and signatures at the bottom of the page, including a large scribble, a signature, and the text '50 f'.

Este documento encontra-se registrado no Conselho Regional de Engenharia e Agronomia do Estado do Maranhão, vinculado ao Protocolo nº 2635321/2021, emitido em 03/02/2021. Documento do Protocolo 3/10 (Vinculado ao passo 1), anexado por deuseлина em 03/02/2021



Handwritten mark

Handwritten signature

Handwritten mark

Handwritten signature

Handwritten mark

O presente Contrato tem por objeto a prestação de serviços de engenharia civil para a execução de obras de infraestrutura de saneamento básico em áreas urbanas de baixa renda, sob a forma de empreitada por preço global, com prazo de execução de 180 (cento e oitenta) dias, a contar da data de assinatura do presente contrato.

EMPREENHADOR: EMPRESA DE ENGENHARIA E AGRONOMIA DO MARANHÃO S/A - EEMAR, inscrita no CNPJ sob nº 08.112.147/0001-00, com sede em Rua Maranhão, nº 100, Bairro São José, CEP 65.000-000, cidade de São José do Bonfim, MA.

PROPOSTANTE: FRANCISCO BARROS DO NASCIMENTO, brasileiro, solteiro, residente e domiciliado em Rua A, nº 100, Bairro São José, CEP 65.000-000, cidade de São José do Bonfim, MA, RG nº 1.234.567, CPF nº 888.888.888-88.

PROPOSTANTE: Engenheiro Civil JULIO SERGIO SIQUEIRA RAYNA, inscrita no CNPJ sob nº 11.111.111/0001-00, com sede em Rua B, nº 100, Bairro São José, CEP 65.000-000, cidade de São José do Bonfim, MA, RG nº 987.654, CPF nº 111.111.111-11.

PROPOSTANTE: CLAUDIA PRIMEIRO - DO OBJETO - O presente contrato tem por objeto a prestação de serviços de engenharia civil para a execução de obras de infraestrutura de saneamento básico em áreas urbanas de baixa renda, sob a forma de empreitada por preço global, com prazo de execução de 180 (cento e oitenta) dias, a contar da data de assinatura do presente contrato.

PROPOSTANTE: CLAUDIA SEGUNDO - DO PRAZO - O prazo de duração do presente contrato é de 180 (cento e oitenta) dias, a contar da data de assinatura do presente contrato.

PROPOSTANTE: CLAUDIA TERCEIRA - DOS HONORÁRIOS - O presente contrato tem por objeto a prestação de serviços de engenharia civil para a execução de obras de infraestrutura de saneamento básico em áreas urbanas de baixa renda, sob a forma de empreitada por preço global, com prazo de execução de 180 (cento e oitenta) dias, a contar da data de assinatura do presente contrato.

PROPOSTANTE: CLAUDIA QUARTA - DO PRAZO - O prazo de duração do presente contrato é de 180 (cento e oitenta) dias, a contar da data de assinatura do presente contrato.

PROPOSTANTE: CLAUDIA QUINTA - DA ASSINATURA - O presente contrato tem por objeto a prestação de serviços de engenharia civil para a execução de obras de infraestrutura de saneamento básico em áreas urbanas de baixa renda, sob a forma de empreitada por preço global, com prazo de execução de 180 (cento e oitenta) dias, a contar da data de assinatura do presente contrato.

CONDICIONAIS

Handwritten mark

Handwritten mark

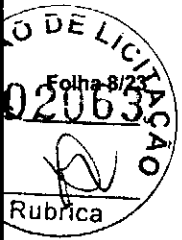

1. Identificação Técnica
NOME DO CONTRATANTE: **ENGENHARIA CIVIL**
TIPO DE CONTRATO: **EMPRESARIAL**

2. Contratada
EMPRESA: **ST GERSON DE SOUZA & CIA LTDA - ME**
RUA: **RSLA**
Complemento: **VILA SALVO DANI**
Cidade: **JOÃO LISBOA** Estado: **PARANÁ** UF: **PA**
Tipo de contrato: **Pessoa Jurídica do Estado Privado**
Atividade Institucional: **Outros**

3. Vínculo Contratual
Unidade administrativa: **unificada**
RUA: **RSLA**
Complemento: **VILA SALVO DANI**
Cidade: **JOÃO LISBOA** Estado: **PARANÁ** UF: **PA**
Data de início: **30/08/2021** Prorrogação de prazo: **Não especificado**
Tipo de vínculo: **EMPRESARIAL**
Identificação do cargo/função: **Preposto técnico**

4. Atividade Técnica

| MODELO | CÓDIGO | Descrição | Quantidade | Valor unit. | Valor total |
|--------|--|-----------|------------|-------------|-------------|
| 64 | DESEMPENHO DE CARGO TÉCNICO - OBRAS E SERVIÇOS - CARGO/FUNÇÃO = 2037 - VÍNCULO TÉCNICO COM A EMPRESA (DESEMPENHO DE CARGO/FUNÇÃO TÉCNICA ENTREGA DA EMPRESA) | | 1 | 435 | 435 |

A mudança de cargo ou função deve a seguir de sua ART

5. Observações
ART DE CONTRATO DE PRESTAÇÃO DE SERVIÇOS NA ÁREA DE ENGENHARIA CIVIL, SERVIÇO PROFISSIONAL, ALOJADO SOB O REGIME DE BARRACÃO, BARRACÃO DE SERVIÇOS NA ÁREA DE ENGENHARIA CIVIL, SERVIÇO PROFISSIONAL, ALOJADO SOB O REGIME DE BARRACÃO, BARRACÃO DE SERVIÇOS NA ÁREA DE ENGENHARIA CIVIL, SERVIÇO PROFISSIONAL, ALOJADO SOB O REGIME DE BARRACÃO.

6. Declarações
- Declaro que este contrato está em conformidade com o registro de contratação pública em nome do órgão de origem, sob o nº 03/02/2021.

7. Declaração de Classe
SEM INDICAÇÃO DE ENTIDADE DE CLASSE

8. Assinaturas
Declaro assim verdadeira as informações acima

9. Informações
* A ART 6-40544 encontra-se em andamento, mediante apresentação de documentação de pagamento em conformidade com o item de Orçamento.

Em: **03/02/2021** Registrado em: **03/02/2021**

Este documento encontra-se registrado no Conselho Regional de Engenharia e Agronomia do Estado do Maranhão, vinculado ao Protocolo nº 2635321/2021, emitido em 03/02/2021. Documento do Protocolo 4/10 (Vinculado ao passo 1), anexo por deusilina em 03/02/2021



Handwritten marks and signatures at the bottom of the page, including a large scribble, a circled 'P', a signature, and the letters 'BRX'.



CREA-MA
 Conselho Regional de Engenharia e Agronomia do Estado do Maranhão
 CNPJ: 06.062.038/0001-75
 Avenida dos Holandeses, Quadra 35,
 Lote 8, Caihau, São Luís/MA
 CEP: 65071-380
 Tel: + 55 (98) 2106-8300

COBRANÇA DE PROTOCOLO

Pagador
 CONSTRUMAIS - CONSTRUÇÕES E SERVIÇOS - ME
 CPF/CNPJ
 18.166.662/0001-00
 Endereço
 RUA 21 DE ABRIL, 215
 CIDADE NOVA - JOÃO LISBOA - MA - 65922000

Código CREA
 0005437563



Representação numérica:
 Agência / Código Beneficiário 0027 / 052360-7
 Número do Documento 14000008303002277-9
 Data Emissão 03/02/2021
 Data Vencimento 05/03/2021
 Parcela 1/1
 Valor do Documento R\$ 265,92

Detalhes da Cobrança

REGISTRO DE PESSOA JURÍDICA - PRINCIPAL

RECIBO DO PAGADOR

Autenticação Mecânica

CAIXA Banco 104-0

Indisponível

| | | | | | |
|--|------------|--------------|------------------|----------------------------------|------------------------|
| Local de Pagamento | | | | Vencimento | |
| PREFERENCIALMENTE CASAS LÍQUIDAS ATÉ O VALOR LIMITE | | | | 05/03/2021 | |
| Beneficiário | | | | Agência / Código Beneficiário | |
| CREA-MA - Conselho Regional de Engenharia e Agronomia do Estado do Maranhão | | | | 0027 / 052360-7 | |
| Data Documento | Documento | Espec. Doc. | Data | Data Processamento | Nosso Número |
| 03/02/2021 | 8300000077 | 00000000 | 03/02/2021 | 19/01/2022 | 14000008303002277-9 |
| Uso do Documento | Carteira | Espec. Moeda | Quantidade Moeda | Valor Moeda | (=) Valor do Documento |
| | RG | | | X | 265,92 |
| Instruções do responsável pelo beneficiário | | | | (-) Desconto | |
| PREFERENCIALMENTE CASAS LÍQUIDAS ATÉ O VALOR LIMITE. NÃO RECEBER APÓS O VENCIMENTO | | | | (-) Outras Deduções / Abatimento | |
| REFERENTE A COBRANÇA DE PROTOCOLO | | | | (+/-) Mora / Multa / Juros | |
| Unidade Beneficiária | | | | (+/-) Outros Acréscimos | |
| CREA-MA - Conselho Regional de Engenharia e Agronomia do Estado do Maranhão | | | | (-) Valor Cobrado | |
| 06.062.038/0001-75 | | | | | |
| Avenida dos Holandeses, Quadra 35, Lote 8, Caihau, São Luís/MA | | | | | |
| Pagador | | | | Código de Baixa | |
| CONSTRUMAIS - CONSTRUÇÕES E SERVIÇOS - ME | | | | | |
| 18.166.662/0001-00 | | | | | |
| 0005437563 | | | | | |
| RUA 21 DE ABRIL, 215 | | | | | |
| CIDADE NOVA - JOÃO LISBOA - MA - 65922000 | | | | | |

Código de Barras

Autenticação Mecânica

FICHA DE COMPENSAÇÃO

BOLETO PAGO
 Data do pagamento: 26/02/2021
 Valor pago: R\$ 265,92

Este documento encontra-se registrado no Conselho Regional de Engenharia e Agronomia do Estado do Maranhão, vinculado ao Protocolo nº 2635321/2021, emitido em 03/02/2021. Documento anexado ao processo por Usuário Padrão do SITAC em 03/02/2021.



[Handwritten signature]

[Handwritten signature]

[Handwritten signature]

[Handwritten signature]



REPÚBLICA FEDERATIVA DO BRASIL

CADASTRO NACIONAL DA PESSOA JURÍDICA



| | | |
|--|---|--------------------------------|
| NUMERO DE MATRIZ 18.166.662/0001-00 MATRIZ | COMPROVANTE DE INSCRIÇÃO E DE SITUAÇÃO CADASTRAL | DATA DE ABERTURA 21/05/2013 |
|--|---|--------------------------------|

NOME EMPRESARIAL
CONSTRUMAIS - CONSTRUÇÕES E SERVIÇOS LTDA

TIPO DE ESTABELECIMENTO / NOME FANTASIA
CONSTRUTORA CARNEIRO

OPORTE
ME

CLASSIFICAÇÃO DA ATIVIDADE ECONÔMICA PRINCIPAL
47.44-0-99 - Comércio varejista de materiais de construção em geral

CLASSIFICAÇÃO DAS ATIVIDADES ECONÔMICAS SECUNDARIAS

- 47.42-3-00 - Comércio varejista de material elétrico
- 23.30-3-02 - Fabricação de artefatos de cimento para uso na construção
- 23.30-3-01 - Fabricação de estruturas pré-moldadas de concreto armado, em série e sob encomenda
- 23.30-3-03 - Fabricação de artefatos de fibrocimento para uso na construção
- 23.30-3-04 - Fabricação de casas pré-moldadas de concreto
- 23.30-3-99 - Fabricação de outros artefatos e produtos de concreto, cimento, fibrocimento, gesso e materiais semelhantes
- 41.20-4-00 - Construção de edifícios
- 42.11-1-01 - Construção de rodovias e ferrovias
- 42.12-0-00 - Construção de obras de arte especiais
- 42.13-8-00 - Obras de urbanização - ruas, praças e calçadas
- 42.22-7-01 - Construção de redes de abastecimento de água, coleta de esgoto e construções correlatas, exceto obras de irrigação
- 42.99-5-01 - Construção de instalações esportivas e recreativas
- 42.99-5-99 - Outras obras de engenharia civil não especificadas anteriormente
- 43.13-4-00 - Obras de terraplenagem
- 43.19-3-00 - Serviços de preparação do terreno não especificados anteriormente
- 43.21-5-00 - Instalação e manutenção elétrica
- 43.22-3-01 - Instalações hidráulicas, sanitárias e de gás
- 43.30-4-01 - Impermeabilização em obras de engenharia civil
- 43.30-4-02 - Instalação de portas, janelas, tetos, divisórias e armários embutidos de qualquer material
- 43.30-4-03 - Obras de acabamento em gesso e estuque

CODIGO DE INSCRIÇÃO DA NATUREZA JURÍDICA
206-2 - Sociedade Empresária Limitada

LOGRADOURO
R 21 DE ABRIL

N. MERC
215

COMPLEMENTO

CEP
65.922-000

BARRIO OU FREGUESIA
CIDADE NOVA

MUNICÍPIO
JOAO LISBOA

UF
MA

ENDEREÇO ELETRÔNICO

TELEFONE
(99) 3535-2972

ENTE FEDERATIVO RESPONSÁVEL (EFR)

SITUAÇÃO CADASTRAL
ATIVA

DATA DA SITUAÇÃO CADASTRAL
21/05/2013

TIPO DE SITUAÇÃO CADASTRAL

SITUAÇÃO ESPECIAL

DATA DA SITUAÇÃO ESPECIAL

Este documento encontra-se registrado no Conselho Regional de Engenharia e Agronomia do Estado do Maranhão, vinculado ao Protocolo nº 2635321/2021, emitido em 03/02/2021. Documento do Protocolo 5/10 (Vinculado ao passo 1), anexado por Reusellina em 03/02/2021



Aprovado pela Instrução Normativa RFB nº 1.863, de 27 de dezembro de 2018.

Emitido no dia **12/01/2021** às **15:11:53** (data e hora de Brasília)

(Handwritten signatures and marks)



REPÚBLICA FEDERATIVA DO BRASIL

CADASTRO NACIONAL DA PESSOA JURÍDICA



| | | |
|---|---|--------------------------------|
| NUMERO DE INSCRIÇÃO 18.166.662/0001-00 MATRIZ | COMPROVANTE DE INSCRIÇÃO E DE SITUAÇÃO CADASTRAL | DATA DE ABERTURA 21/05/2013 |
|---|---|--------------------------------|

NO ME EMPRESARIAL
CONSTRUMAIS - CONSTRUÇOES E SERVICOS LTDA

CÓDIGO E DESCRIÇÃO DAS ATIVIDADES ECONÔMICAS SECUNDÁRIAS

- 43.30-4-04 - Serviços de pintura de edifícios em geral
- 43.91-6-00 - Obras de fundações
- 43.99-1-03 - Obras de alvenaria
- 43.99-1-04 - Serviços de operação e fornecimento de equipamentos para transporte e elevação de cargas e pessoas para uso em obras
- 43.99-1-05 - Perfuração e construção de poços de água
- 43.99-1-99 - Serviços especializados para construção não especificados anteriormente
- 49.23-0-02 - Serviço de transporte de passageiros - locação de automóveis com motorista
- 77.19-5-99 - Locação de outros meios de transporte não especificados anteriormente, sem condutor
- 77.11-0-00 - Locação de automóveis sem condutor
- 77.32-2-01 - Aluguel de máquinas e equipamentos para construção sem operador, exceto andalmes
- 77.39-0-99 - Aluguel de outras máquinas e equipamentos comerciais e industriais não especificados anteriormente, sem operador
- 23.30-3-05 - Preparação de massa de concreto e argamassa para construção
- 38.11-4-00 - Coleta de resíduos não-perigosos
- 38.12-2-00 - Coleta de resíduos perigosos
- 38.21-1-00 - Tratamento e disposição de resíduos não-perigosos
- 42.11-1-02 - Pintura para sinalização em pistas rodoviárias e aeroportos
- 42.92-8-01 - Montagem de estruturas metálicas
- 43.11-8-01 - Demolição de edifícios e outras estruturas
- 43.11-8-02 - Preparação de canteiro e limpeza de terreno
- 43.30-4-05 - Aplicação de revestimentos e de resinas em interiores e exteriores

CÓDIGO E DESCRIÇÃO DA NATUREZA JURÍDICA
206-2 - Sociedade Empresária Limitada

| | | |
|-----------------------------|--------------------------------|--------------------------|
| LOGRADOURO R 21 DE ABRIL | NUMERO 215 | COMPLEMENTO ***** |
| CEP 65.922-000 | BARRIO/DISTRITO CIDADE NOVA | MUNICIPIO JOAO LISBOA |
| UF MA | TELEFONE (99) 3535-2972 | |
| ENDEREÇO ELETRÔNICO | | |

ENTE FEDERATIVO RESPONSÁVEL (EFR)

| | |
|-----------------------------|--|
| SITUAÇÃO CADASTRAL ATIVA | DATA DA SITUAÇÃO CADASTRAL 21/05/2013 |
|-----------------------------|--|

MOTIVO DE SITUAÇÃO CADASTRAL

| | |
|----------------------------|------------------------------------|
| SITUAÇÃO ESPECIAL ***** | DATA DA SITUAÇÃO ESPECIAL ***** |
|----------------------------|------------------------------------|

Este documento encontra-se registrado no Conselho Regional de Engenharia e Agronomia do Estado do Maranhão, vinculado ao Protocolo nº 2635321/2021, emitido em 03/02/2021. Documento do Protocolo 5/10 (Vinculado ao passo 1), anexado por deusilina em 03/02/2021



Aprovado pela Instrução Normativa RFB nº 1.863, de 27 de dezembro de 2018.
Emitido no dia 12/01/2021 às 15:11:53 (data e hora de Brasília).

Leon

P

[Assinatura]

85 +

143 ↓

[Assinatura]



REPÚBLICA FEDERATIVA DO BRASIL
 CADASTRO NACIONAL DA PESSOA JURÍDICA



| | | |
|---|---|---------------------------------------|
| NÚMERO DE INSCRIÇÃO 18.166.662/0001-00 MATRIZ | COMPROVANTE DE INSCRIÇÃO E DE SITUAÇÃO CADASTRAL | DATA DE ABERTURA 21/05/2013 |
| NOME EMPRESARIA CONSTRUMAIS - CONSTRUÇOES E SERVICOS LTDA | | |
| CÓDIGO E DESCRIÇÃO DAS ATIVIDADES ECONÔMICAS SECUNDÁRIAS 43.99-1-01 - Administração de obras 43.99-1-02 - Montagem e desmontagem de andaimes e outras estruturas temporárias 81.29-0-00 - Atividades de limpeza não especificadas anteriormente | | |
| CÓDIGO E DESCRIÇÃO DA NATUREZA JURÍDICA 206-2 - Sociedade Empresaria Limitada | | |
| LOGRADOURO R 21 DE ABRIL | NÚMERO 215 | COMPLEMENTO ***** |
| CEP 65.922-000 | BAIRRO/DISTRITO CIDADE NOVA | MUNICÍPIO JOAO LISBOA |
| | | UF MA |
| ENDEREÇO ELETRÔNICO | | TELEFONE (99) 3535-2972 |
| ENTE FEDERATIVO RESPONSÁVEL (EFR) ***** | | |
| SITUAÇÃO CADASTRAL ATIVA | DATA DA SITUAÇÃO CADASTRAL 21/05/2013 | |
| MOTIVO DE SITUAÇÃO CADASTRAL | | |
| SITUAÇÃO ESPECIAL ***** | DATA DA SITUAÇÃO ESPECIAL ***** | |

(Handwritten mark)

Aprovado pela Instrução Normativa RFB nº 1.863, de 27 de dezembro de 2018

Emitido no dia 12/01/2021 às 15:11:53 (data e hora de Brasília).

Página 3/3

Este documento encontra-se registrado no Conselho Regional de Engenharia e Agronomia do Estado do Maranhão, vinculado ao Protocolo nº 2635321/2021, emitido em 03/02/2021. Documento do Protocolo 5/10 (Vinculado ao passo 1), anexado por deusellina em 03/02/2021



(Handwritten signature)

(Handwritten signature)

(Handwritten mark)



CONTRATO DE PRESTAÇÃO DE SERVIÇOS

Instrumento Particular de Contrato para Prestação de Serviços na Área de Engenharia Civil que tem por parte de um lado a empresa CONTRATADA - CONSTRUÇÕES E SERVIÇOS LTDA, CNPJ nº 15.188.822/0001-03, registrada na Junta Comercial do Estado do Maranhão sob o NIRE 15188822000103, estabelecida na Rua 30 de Abril nº 218, Cidade Nova, João Lisboa, São Luís, CEP 65522-000, através de seu sócio ANTONIO FRANCISCO BARRAS DO SACRAMENTO, brasileiro, solteiro, empresário, portador do CPF 483642883-02, e RG nº 4479647799-7, domiciliado nesta Cidade, e-mail antoniobarras@construcoes.com.br e de outro lado a Engenharia Civil JULIO SERGIO SQUEIRO SERRA, CREA nº 6221-0284, RG 1462240004, CPF 238.812.103-87, RG 48778306588-MA, e-mail julioserra@netmail.com, domiciliado nesta Cidade de Imperatriz - MA.

CLAUSULA PRIMEIRA - DO OBJETO - O presente contrato particular tem como objetivo a Prestação de Serviços na qualidade de Responsável Técnico pela pessoa Jurídica que obriga o (a) CONTRATADO (a) a prestar seus serviços a firma CONTRATANTE.

CLAUSULA SEGUNDA - DO PRAZO - O prazo de duração do presente contrato celebrado entre as partes CONTRATANTE e CONTRATADO é por tempo indeterminado a partir de 26.01.2021, tendo sua início a partir da assinatura do mesmo, podendo ser RESCINDIDO mediante termo de rescisão acordado entre as partes, e qualquer modificação para tal deve ser feita por escrito com antecedência de 30 (trinta) dias.

CLAUSULA TERCEIRA - DOS HONORARIOS
A FÉRMEN contratada pagará ao profissional CONTRATADO, a título de HONORARIOS, a quantia de cinco (5) salários mínimos, totalizando o valor de R\$ 2.890,00 (dois mil e noventa e cinco reais), para 04 horas trabalhadas, que é de 08:00 às 12:00 horas, com uma carga horária de 04 horas diárias.

CLAUSULA QUARTA - DO FORT
Fica eleito o Foro de Comércio de Imperatriz - Maranhão, para solução de litígios entre as partes.

CLAUSULA QUINTA - DA ASSINATURA
E por serem assim justos e contrários, assinou e presente contrato particular em 02 (dois) dias do mês de Janeiro de 2021, CONTRATANTE e CONTRATADO, bem como seus testemunhas.

Imperatriz-MA, 26 de Janeiro de 2021.

Antônio Francisco Barras do Sacramento
Julio Sergio Squeiro Serra

Julio Sergio Squeiro Serra

Este documento encontra-se registrado no Conselho Regional de Engenharia e Agronomia do Estado do Maranhão, vinculado ao Protocolo nº 2635321/2021, emitido em 03/02/2021. Documento do Protocolo 6/10 (Vinculado ao passo 3), anexado por adapt em 26/02/2021



liran
e
SFH

01ª ALTERAÇÃO, ADEQUAÇÃO E CONSOLIDAÇÃO CONTRATUAL DA SOCIEDADE:
"M F CARNEIRO DE SOUZA & CIA LTDA - ME"
CNPJ sob o nº 18.166.662/0001-00



1 - **MANOEL FRANCISCO CARNEIRO DE SOUZA**, brasileiro, natural de Presidente Dutra - MA, casado sob o regime de comunhão parcial de bens, nascido em 04/10/1955, empresário, portador da carteira de identidade nº. 20467002002-8 GEJUSPC-MA e CPF nº 333.565.483-87, residente e domiciliado na Rua A, nº 18, Bairro Vila Sálvio Dino, João Lisboa - MA, CEP. 65.922-000.

2 - **OSEAS LIMA SOUSA**, brasileiro, natural de Imperatriz - MA, solteiro, nascido em 03/03/1982, empresário, portador da carteira de identidade nº 022022392002-5 SESP-MA e CPF nº 918.219.083-68, residente e domiciliado na Rua A, nº 18, Bairro Vila Sálvio Dino, João Lisboa - MA, CEP. 65.922-000; Únicos sócios da firma: **M F CARNEIRO DE SOUZA & CIA LTDA - ME**, com sede na Rua A, nº 18, Bairro Vila Sálvio Dino, João Lisboa - MA, CEP. 65.922-000, registrada na Junta Comercial do Estado do Maranhão sob o NIRE 21200825043 em 21/05/2013 e inscrita no CNPJ sob o nº 18.166.662/0001-00, resolvem os sócios componentes desta sociedade limitada, acima qualificados, efetuarem neste ato a alteração e consolidação do contrato social mediante as cláusulas e condições a seguir.

1º - A razão social a partir desta data passa a ser: **CONSTRUMAIS - CONSTRUÇÕES E SERVIÇOS LTDA - ME.**

2º - O endereço da sociedade a partir desta data passa a ser na: Rua 21 de Abril, nº 215, Bairro Cidade Nova, João Lisboa - MA, CEP. 65.922-000.

3º - O ramo de atividades da sociedade a partir desta data passa a ser:

- 47.44-0/99 - Comércio varejista de materiais de construção em geral
- 47.42-3/00 - Comércio varejista de material elétrico
- 23.30-3/02 - Fabricação de artefatos de cimento para uso na construção
- 23.30-3/01 - Fabricação de estruturas pré-moldadas de concreto armado, em série e sob encomenda
- 23.30-3/03 - Fabricação de artefatos de fibrocimento para uso na construção
- 23.30-3/04 - Fabricação de casas pré-moldadas de concreto
- 23.30-3/99 - Fabricação de outros artefatos e produtos de concreto, cimento, fibrocimento, gesso e materiais semelhantes
- 41.20-4/00 - Construção de edifícios
- 42.11-1/01 - Construção de rodovias e ferrovias
- 42.12-0/00 - Construção de obras-de-arte especiais
- 42.13-8/00 - Obras de urbanização - ruas, praças e calçadas
- 42.22-7/01 - Construção de redes de abastecimento de água, coleta de esgoto e construções correlatas, exceto obras de irrigação
- 42.99-5/01 - Construção de instalações esportivas e recreativas
- 42.99-5/99 - Outras obras de engenharia civil não especificadas anteriormente (construção de quadras poliesportivas)
- 43.13-4/00 - Obras de terraplenagem
- 43.19-3/00 - Serviços de preparação do terreno não especificados anteriormente (recuperação de estradas vicinais)
- 43.21-5/00 - Instalação e manutenção elétrica
- 43.22-3/01 - Instalações hidráulicas, sanitárias e de gás
- 43.30-4/01 - Impermeabilização em obras de engenharia civil
- 43.30-4/02 - Instalação de portas, janelas, tetos, divisórias e armários embutidos de qualquer material
- 43.30-4/03 - Obras de acabamento em gesso e estuque
- 43.30-4/04 - Serviços de pintura de edifícios em geral
- 43.91-6/00 - Obras de fundações

Este documento encontra-se registrado no Conselho Regional de Engenharia e Agronomia do Estado do Maranhão, vinculado ao Protocolo nº 2635321/2021, emitido em 03/02/2021. Documento do Protocolo 7/10 (Vinculado ao passo 3), anexado por adapt em 04/03/2021



Handwritten signatures and initials at the bottom of the page, including 'Au', 'E', 'Lda', and others.

ALTERAÇÃO, ADEQUAÇÃO E CONSOLIDAÇÃO CONTRATUAL

Folha 15/23



- 43.99-1/03 - Obras de alvenaria
- 43.99-1/04 - Serviços de operação e fornecimento de equipamentos para transporte e elevação de cargas e pessoas para uso em obras
- 43.99-1/05 - Perfuração e construção de poços de água
- 43.99-1/99 - Serviços especializados para construção não especificados anteriormente (telhados, coberturas e limpeza de fachadas com jateamento de areia)
- 49.23-0/02 - Serviço de transporte de passageiros - locação de automóveis com motorista
- 77.19-5/99 - Locação de outros meios de transporte não especificados anteriormente, sem condutor (ônibus, motocicletas, trailers, caminhões, reboques, semi-reboques e similares)
- 77.11-0/00 - Locação de automóveis sem condutor
- 77.32-2/01 - Aluguel de máquinas e equipamentos para construção sem operador, exceto andaimes
- 77.39-0/99 - Aluguel de outras máquinas e equipamentos comerciais e industriais não especificados anteriormente, sem operador (motores, turbinas, máquinas, ferramenta, geradores, guinchos, guindastes e empilhadeiras)
- 23.30-3/05 - Preparação de massa de concreto e argamassa para construção
- 38.11-4/00 - Coleta de resíduos não-perigosos
- 38.12-2/00 - Coleta de resíduos perigosos
- 38.21-1/00 - Tratamento e disposição de resíduos não-perigosos
- 42.11-1/02 - Pintura para sinalização em pistas rodoviárias e aeroportos
- 42.92-8/01 - Montagem de estruturas metálicas
- 43.11-8/01 - Demolição de edifícios e outras estruturas
- 43.11-8/02 - Preparação de canteiro e limpeza de terreno
- 43.30-4/05 - Aplicação de revestimentos e de resinas em interiores e exteriores
- 43.99-1/01 - Administração de obras
- 43.99-1/02 - Montagem e desmontagem de andaimes e outras estruturas temporárias
- 81.29-0/00 - Atividades de limpeza não especificadas anteriormente (limpeza urbana)

4º - Admite-se na sociedade o Sr. **ANTONIO FRANCISCO BARROS DO NASCIMENTO**, brasileiro, natural de João Lisboa-MA, solteiro, empresário, nascido em 15/07/1982, portador da carteira de identidade n.º 106441799-7 SEJUSP-MA e CPF n.º 883.543.853-53, residente e domiciliado na Rua dos Pitangueiros, nº 52, Bairro Vila Emiliano, CEP 65.922-000, João Lisboa - MA e o Sr. **MARCO ANTONIO FERREIRA DOS SANTOS**, brasileiro, natural de Imperatriz-MA, solteiro, empresário, nascido em 11/12/1988, portador da carteira de identidade n.º 028676112005-1 GEJUSPC-MA e CPF n.º 042.325.513-44, residente e domiciliado na Rua da Mangueira, nº 1519, Bairro Cidade Nova, CEP 65.922-000, João Lisboa - MA.

5º - Nesta data retira-se da sociedade o sócio Sr. **MANOEL FRANCISCO CARNEIRO DE SOUZA**, possuidor de 25.000 (vinte e cinco mil) quotas de valor nominal de R\$ 1,00 (um real) cada uma, totalizando um valor de R\$ 25.000,00 (vinte e cinco mil reais), que transfere parte de suas quotas de capital pelo valor original, no valor de 2.500 (duas mil e quinhentas) quotas de valor nominal de R\$ 1,00 (um real) cada uma, totalizando um valor de R\$ 2.500,00 (dois mil e quinhentos reais) para o sócio admitente o Sr. **MARCO ANTONIO FERREIRA DOS SANTOS**, e o valor de 22.500 (vinte e duas mil e quinhentas) quotas de valor nominal de R\$ 1,00 (um real) cada uma, totalizando um valor de R\$ 22.500,00 (vinte e dois mil e quinhentos reais), para o sócio admitente o Sr. **ANTONIO FRANCISCO BARROS DO NASCIMENTO**, retira-se também o sócio Sr. **OSEAS LIMA SOUSA**, 25.000 (vinte e cinco mil) quotas de valor nominal de R\$ 1,00 (um real) cada uma, totalizando um valor de R\$ 25.000,00 (vinte e cinco mil reais), que transfere suas quotas de capital pelo valor original, no valor de 25.000 (vinte e cinco mil) quotas de valor nominal de R\$ 1,00 (um real) cada uma, totalizando um valor de R\$

Este documento encontra-se registrado no Conselho Regional de Engenharia e Agronomia do Estado do Maranhão, vinculado ao Protocolo nº 2635321/2021, emitido em 03/02/2021. Documento do Protocolo 71/0 (Vinculado ao passo 3), anexado por adapt em 04/03/2021



Am

[Handwritten signature]

Vaid

[Handwritten signature]

E

[Handwritten signature]

897

ALTERAÇÃO, ADEQUAÇÃO E CONSOLIDAÇÃO CONTRATUAL



25.000,00 (vinte e cinco mil reais) para o sócio admitente o Sr. **ANTONIO FRANCISCO BARROS DO NASCIMENTO**, dando plena quitação de suas quotas de capital, ficando assim distribuído entre os sócios da seguinte forma:

| SÓCIO | (%) | QUOTAS | R\$ |
|--|------|--------|---------------|
| ANTONIO FRANCISCO BARROS DO NASCIMENTO | 95% | 47.500 | R\$ 47.500,00 |
| MARCO ANTONIO FERREIRA DOS SANTOS | 05% | 2.500 | R\$ 2.500,00 |
| TOTAL | 100% | 50.000 | R\$ 50.000,00 |

6ª - O capital social que é de R\$ 50.000,00 (cinquenta mil reais), divididos em 50.000 (cinquenta mil) quotas de valor nominal de R\$ 1,00 (um real) cada uma, a partir desta data passa a ser de R\$ 150.000,00 (cento e cinquenta mil reais), Integralizados neste ato em moeda corrente do país, com recursos oriundos das reservas de lucros no valor de R\$ 100.000,00 (cem mil reais), ficando assim dividido em 100.000 (cem mil) quotas de valor nominal de R\$ 1,00 (um real) cada uma, ficando assim distribuído entre os sócios da seguinte forma.

| SÓCIO | (%) | QUOTAS | R\$ |
|--|------|---------|----------------|
| ANTONIO FRANCISCO BARROS DO NASCIMENTO | 95% | 142.500 | R\$ 142.500,00 |
| MARCO ANTONIO FERREIRA DOS SANTOS | 05% | 7.500 | R\$ 7.500,00 |
| TOTAL | 100% | 150.000 | R\$ 150.000,00 |

7ª - A administração da sociedade caberá ao sócio Sr. **ANTONIO FRANCISCO BARROS DO NASCIMENTO**, com poderes e atribuição de sócio administrador autorizado o uso do nome empresarial, vedado, no entanto, em atividades estranhas ao interesse social ou assumir obrigações seja em favor de qualquer dos quotistas ou de terceiros, bem como onerar ou alienar bens imóveis da sociedade, sem autorização do outro sócio.

8ª - Somente o sócio Sr. **ANTONIO FRANCISCO BARROS DO NASCIMENTO**, terá direito a uma retirada mensal a título de "pró labore" que será fixado pela sociedade e registrado como despesa na escrituração contábil, respeitando os limites legais vigentes.

9ª - O administrador declara, sob as penas da lei, de que não está impedido de exercer a administração da sociedade, por lei especial, ou em virtude de condenação criminal, ou por se encontrar sob os efeitos dela, a pena que vede, ainda que temporariamente, o acesso a cargos públicos; ou por crime falimentar, de prevaricação, peita ou suborno, concussão, peculato, ou contra a economia popular, contra o sistema financeiro nacional, contra normas de defesa da concorrência, contra as relações de consumo, fé pública, ou a propriedade.

A vista da modificação ora ajustada, consolida-se o contrato social, com a seguinte redação:

ANTONIO FRANCISCO BARROS DO NASCIMENTO, brasileiro, natural de João Lisboa-MA, solteiro, empresário, nascido em 15/07/1982, portador da carteira de identidade n.º 106441799-7 SEJUSP-MA e CPF n.º 883.543.853-53, residente e domiciliado na Rua dos Pitangueiros, n.º 52, Bairro Vila Emiliano, CEP 65.922-000, João Lisboa - MA e **MARCO ANTONIO FERREIRA DOS SANTOS**, brasileiro, natural de Imperatriz-MA, solteiro, empresário, nascido em 11/12/1988, portador da carteira de identidade n.º 028676112005-1 GEJUSPC-MA e CPF n.º 042.325.513-44, residente e domiciliado na Rua da Mangueira, n.º 1519, Bairro Cidade Nova, CEP 65.922-000, João Lisboa - MA; Únicos sócios da firma: **CONSTRUMAIS - CONSTRUÇÕES E SERVIÇOS LTDA - ME**, com sede na Rua 21 de Abril, n.º 215, Bairro Cidade Nova, João Lisboa - MA, CEP. 65.922-000, registrada na Junta Comercial do Estado do Maranhão sob o NIRE 21200825043 em 21/05/2013 e inscrita no CNPJ sob. o n.º 18.166.662/0001-00, resolvem os sócios componentes desta sociedade limitada, acima

Este documento encontra-se registrado no Conselho Regional de Engenharia e Agronomia do Estado do Maranhão, vinculado ao Protocolo nº 2635321/2021, emitido em 03/02/2021. Documento do Protocolo 7110 (Vinculado ao passo 3), anexado por adepl em 04/03/2021.



Handwritten signatures and initials at the bottom of the page, including 'Am', 'Wen', 'e', 'L', and '90'.

ALTERAÇÃO, ADEQUAÇÃO E CONSOLIDAÇÃO CONTRATUAL

qualificados, efetuarem neste ato a consolidação do contrato social mediante as cláusulas e condições a seguir.

CLÁUSULA PRIMEIRA: A sociedade gira sob o nome empresarial **CONSTRUMAIS - CONSTRUÇÕES E SERVIÇOS LTDA - ME**, e tem sede e domicílio na Rua 21 de Abril, nº 215, Bairro Cidade Nova, João Lisboa - MA, CEP. 65.922-000.



CLÁUSULA SEGUNDA: O capital social é de R\$ 150.000,00 (cento e cinquenta mil reais), divididos em 150.000 (cento e cinquenta mil) quotas no valor de R\$ 1,00 (um real) cada uma subscritas e integralizadas pelos sócios, em moeda corrente Nacional, na seguinte proporção:

| SÓCIO | (%) | QUOTAS | RS |
|--|------|---------|----------------|
| ANTONIO FRANCISCO BARROS DO NASCIMENTO | 95% | 142.500 | R\$ 142.500,00 |
| MARCO ANTONIO FERREIRA DOS SANTOS | 05% | 7.500 | R\$ 7.500,00 |
| TOTAL | 100% | 150.000 | R\$ 150.000,00 |

CLÁUSULA TERCEIRA: O objetivo da sociedade é:

- 47.44-0/99 - Comércio varejista de materiais de construção em geral
- 47.42-3/00 - Comércio varejista de material elétrico
- 23.30-3/02 - Fabricação de artefatos de cimento para uso na construção
- 23.30-3/01 - Fabricação de estruturas pré-moldadas de concreto armado, em série e sob encomenda
- 23.30-3/03 - Fabricação de artefatos de fibrocimento para uso na construção
- 23.30-3/04 - Fabricação de casas pré-moldadas de concreto
- 23.30-3/99 - Fabricação de outros artefatos e produtos de concreto, cimento, fibrocimento, gesso e materiais semelhantes
- 41.20-4/00 - Construção de edifícios
- 42.11-1/01 - Construção de rodovias e ferrovias
- 42.12-0/00 - Construção de obras-de-arte especiais
- 42.13-8/00 - Obras de urbanização - ruas, praças e calçadas
- 42.22-7/01 - Construção de redes de abastecimento de água, coleta de esgoto e construções correlatas, exceto obras de irrigação
- 42.99-5/01 - Construção de instalações esportivas e recreativas
- 42.99-5/99 - Outras obras de engenharia civil não especificadas anteriormente (construção de quadras poliesportivas)
- 43.13-4/00 - Obras de terraplenagem
- 43.19-3/00 - Serviços de preparação do terreno não especificados anteriormente (recuperação de estradas vicinais)
- 43.21-5/00 - Instalação e manutenção elétrica
- 43.22-3/01 - Instalações hidráulicas, sanitárias e de gás
- 43.30-4/01 - Impermeabilização em obras de engenharia civil
- 43.30-4/02 - Instalação de portas, janelas, tetos, divisórias e armários embutidos de qualquer material
- 43.30-4/03 - Obras de acabamento em gesso e estuque
- 43.30-4/04 - Serviços de pintura de edifícios em geral
- 43.91-6/00 - Obras de fundações
- 43.99-1/03 - Obras de alvenaria
- 43.99-1/04 - Serviços de operação e fornecimento de equipamentos para transporte e elevação de cargas e pessoas para uso em obras
- 43.99-1/05 - Perfuração e construção de poços de água
- 43.99-1/99 - Serviços especializados para construção não especificados anteriormente (telhados, coberturas e limpeza de fachadas com jateamento de areia)
- 49.23-0/02 - Serviço de transporte de passageiros - locação de automóveis com motorista
- 77.19-5/99 - Locação de outros meios de transporte não especificados anteriormente, sem condutor (ônibus, motocicletas, trailers, caminhões, reboques, semi-reboques e similares)

Este documento encontra-se registrado no Conselho Regional de Engenharia e Agronomia do Estado do Maranhão, vinculado ao Protocolo nº 2635321/2021, emitido em 03/02/2021. Documento do Protocolo 710 (Vinculado ao passo 3), anexado por adapt em 04/03/2021



Handwritten signatures and initials at the bottom of the page.

ALTERAÇÃO, ADEQUAÇÃO E CONSOLIDAÇÃO CONTRATUAL

Folha 18/23



- 77.11-0/00 - Locação de automóveis sem condutor
- 77.32-2/01 - Aluguel de máquinas e equipamentos para construção sem operador, exceto andaimes
- 77.39-0/99 - Aluguel de outras máquinas e equipamentos comerciais e industriais não especificados anteriormente, sem operador (motores, turbinas, máquinas, ferramentas, geradores, guinchos, guindastes e empilhadeiras)
- 23.30-3/05 - Preparação de massa de concreto e argamassa para construção
- 38.11-4/00 - Coleta de resíduos não-perigosos
- 38.12-2/00 - Coleta de resíduos perigosos
- 38.21-1/00 - Tratamento e disposição de resíduos não-perigosos
- 42.11-1/02 - Pintura para sinalização em pistas rodoviárias e aeroportos
- 42.92-8/01 - Montagem de estruturas metálicas
- 43.11-8/01 - Demolição de edifícios e outras estruturas
- 43.11-8/02 - Preparação de canteiro e limpeza de terreno
- 43.30-4/05 - Aplicação de revestimentos e de resinas em interiores e exteriores
- 43.99-1/01 - Administração de obras
- 43.99-1/02 - Montagem e desmontagem de andaimes e outras estruturas temporárias
- 81.29-0/00 - Atividades de limpeza não especificadas anteriormente (limpeza urbana)

CLÁUSULA QUARTA: O prazo de duração da sociedade e por tempo indeterminado, e suas atividades iniciaram em 21/05/2013, data de registro do instrumento de constituição na Junta Comercial do Estado do Maranhão, podendo esta ser dissolvida a qualquer época pelo consentimento do sócio que represente a maioria do capital social, observando-se quando da dissolução, os preceitos da legislação específica.

CLÁUSULA QUINTA: As quotas da sociedade são indivisíveis e não poderão ser cedidas ou transferidas sem o expresso consentimento da sociedade, cabendo, em igualdade de preços e condições, o direito de preferência ao sócio que queira adquiri-las no caso de algum quotista pretender ceder as que possuem.

CLÁUSULA SEXTA: A responsabilidade dos sócios é na forma da legislação em vigor, é restrita ao valor de suas quotas, mas todos respondem solidariamente pela integralização do capital social.

CLÁUSULA SETIMA: A administração da sociedade caberá ao sócio Sr. **ANTONIO FRANCISCO BARROS DO NASCIMENTO**, com poderes e atribuições de sócia administradora autorizada o uso do nome empresarial, vedada, no entanto, em atividades estranhas ao interesse social ou assumir obrigações seja em favor de qualquer dos quotistas ou de terceiros, bem como onerar ou alienar bens imóveis da sociedade, sem autorização do outro sócio.

CLÁUSULA OITAVA: Ao término de cada exercício social em 31 de dezembro de cada ano, proceder-se-á à elaboração do inventário, do balanço patrimonial e do balanço de resultado econômico, sendo que os lucros ou prejuízos verificados serão distribuídos ou suportados pelos sócios, na proporção de suas quotas de capital.

CLÁUSULA NONA: Nos quatro meses seguintes ao termino do exercício social, os sócios deliberarão sobre as contas e designarão administrador(es) quando for o caso

CLÁUSULA DECIMA: A sociedade poderá em qualquer tempo, abrir ou fechar filial ou outra dependência, mediante alteração contratual assinada por todos o sócios.

CLÁUSULA DECIMA PRIMEIRA: Somente o sócio Sr. **ANTONIO FRANCISCO BARROS DO NASCIMENTO**, terá direito a uma retirada mensal a título de "pró labore" que será fixado pela sociedade e registrado como despesa na escrituração contábil, respeitando os limites legais vigentes.

Este documento encontra-se registrado no Conselho Regional de Engenharia e Agronomia do Estado do Maranhão, vinculado ao Protocolo nº 2635321/2021, emitido em 03/02/2021. Documento do Protocolo 7/10 (Vinculado ao passo 3), anexado por adapt em 04/03/2021



ALTERAÇÃO, ADEQUAÇÃO E CONSOLIDAÇÃO CONTRATUAL

CLÁUSULA DECIMA SEGUNDA: Falecendo ou interditado qualquer sócio, a sociedade continuará suas atividades com os herdeiros, sucessores e o incapaz. Não sendo possível ou inexistindo interesse destes ou do(s) sócio(s) remanescente(s), o valor de seus haveres será apurado e liquidado com base na situação patrimonial da sociedade, à data da resolução, verificada em balanço especialmente levantado.

Parágrafo Único – O mesmo procedimento será adotado em outros casos em que a sociedade se resolva em relação a seu sócio.

CLÁUSULA DECIMA TERCEIRA: O administrador declara, sob as penas da lei, de que não está impedido de exercer a administração da sociedade, por lei especial, ou em virtude de condenação criminal, ou por se encontrar sob os efeitos dela, a pena que vede, ainda que temporariamente, o acesso a cargos públicos; ou por crime falimentar, de prevaricação, peita ou suborno, concussão, peculato, ou contra a economia popular, contra o sistema financeiro nacional, contra normas de defesa da concorrência, contra as relações de consumo, fé pública, ou a propriedade.

CLÁUSULA DECIMA QUARTA: Fica eleito o FORO de João Lisboa - MA, para o exercício e o cumprimento dos direitos e obrigações resultantes deste contrato.

E, por estarem assim justos e contratados assinam o presente instrumento em 03(três) vias.

João Lisboa - MA, 25 de Junho de 2014

Antonio Francisco Barros do Nascimento
ANTONIO FRANCISCO BARROS DO NASCIMENTO

Marcos Antonio Ferreira dos Santos
MARCOS ANTONIO FERREIRA DOS SANTOS

Manoel Francisco Carneiro de Souza
MANOEL FRANCISCO CARNEIRO DE SOUZA

Oseas Lima Sousa
OSEAS LIMA SOUSA



Este documento encontra-se registrado no Conselho Regional de Engenharia e Agronomia do Estado do Maranhão, vinculado ao Protocolo nº 2635321/2021, emitido em 03/02/2021. Documento do Protocolo 7/10 (Vinculado ao passo 3), anexado por adapt em 04/03/2021



Wem

E

l

[Handwritten signature]

224



Junta Comercial do Estado do Maranhão
Certifico o Registro em 30/06/2014 Sob N° 20140443118
Protocolo : 146443118 de 27/06/2014 NIRE 21206825042
CONSTRUMAIS - CONSTRUCOES E SERVICOS LTDA-ME
Chanceia 069C6F9805408C2BB502AA117828491958799B7D

Sao Luis 02/07/2014

[Handwritten Signature]
GLEDINICE BASTOS DA FONSECA
Secretaria-Geral

Este documento encontra-se registrado no Conselho Regional de Engenharia e Agronomia do Estado do Maranhão, vinculado ao Protocolo nº 2635321/2021, emitido em 03/02/2021. Documento do Protocolo 7/10 (Vinculado ao passo 3), anexado por adapt em 04/03/2021



[Handwritten mark]

[Handwritten mark]

[Handwritten mark]

[Handwritten signature]

[Handwritten signature]

[Handwritten mark]



Associação de Engenharia e Agronomia Técnica - ART
 Lei nº 8.229 de 7 de novembro de 1977
CREA-MA
 Conselho Regional de Engenharia e Agronomia do Estado do Maranhão

ART CARGO-FUNÇÃO
 Nº MA20210400079

SUBSTITUIÇÃO
 MA20210402140

ZONP 110220900
 Registro: 110020000000

CPF/CNPJ: 18.108.689/01-00
 Nº 218

Nº DE REGISTRO



Este documento encontra-se registrado no Conselho Regional de Engenharia e Agronomia do Estado do Maranhão, vinculado ao Protocolo nº 2635321/2021, emitido em 03/02/2021. Documento do Protocolo 8/10 (Vinculado ao passo 3), anexado por adapt em 04/03/2021



Handwritten mark

Handwritten mark

Handwritten mark

Handwritten signature

Handwritten signature

Handwritten number 957

CONTRATO DE PRESTAÇÃO DE SERVIÇOS

Instrumento Particular de Contrato para Prestação de Serviços na Área de Engenharia Civil que tem por objeto a contratação de empresa CONTRATADA - CONSTRUÇÕES E SERVIÇOS LTDA, CNPJ nº 12.155.827/04, registrada na Junta Comercial do Estado do Maranhão sob o Livro 81200043 em 21/02/2012, estabelecida na Rua 23 de Abril nº 214, Cidade Nova, São Luís, Maranhão, Cep 65.022-000, através de seu representante legal ANTONIO FRANCISCO BARROS DO AMARAL, inscrito, solteiro, empresário, portador do CPF 88204883-03 e RG nº 2.489.847.798-7, domiciliado nesta Cidade, e-mail: antoniofrancisco@construcoes.com.br, a ser contratado pelo Engenheiro Civil JULIO SERGIO SOUZA DA SILVA, CREA nº 8221-DMA, RG 119823990, CPF 255.812.983-07, RG 48778930/SSP-MA, e-mail: juliosouza@netmail.com, domiciliado nesta Cidade de Imperatriz - MA.

CLÁUSULA PRIMEIRA - DO OBJETO - O presente contrato particular tem como objeto a Prestação de Serviços na qualidade de Responsável Técnico para pessoa jurídica que obriga o (a) CONTRATADO (a) a prestar seus serviços a favor do CONTRATANTE.

CLÁUSULA SEGUNDA - DO PRAZO - O prazo de duração do presente contrato celebrado entre as partes CONTRATANTE e CONTRATADO é por tempo indeterminado a partir de 28.01.2021, tendo sua validade a partir da assinatura do mesmo, podendo ser rescindido mediante termo de comum acordo feito entre as partes, e qualquer modificação para tal deve ser feita por escrito com antecedência de 30 (trinta) dias.

CLÁUSULA TERCEIRA - DOS HONORÁRIOS
 A EMPRESA CONTRATANTE pagará ao profissional CONTRATADO, a título de HONORÁRIOS, a quantia de cinco (5) mil reais mensais, totalizando o valor de R\$ 5.000,00 (cinco mil e setecentos reais), para 08 horas trabalhadas, que é de 08:00 às 12:00 horas, com uma carga horária de 08 horas diárias.

CLÁUSULA QUARTA - DO FORO
 Fica eleito o Foro da Comarca de Imperatriz - Maranhão, para solução de todos os litígios entre as partes.

CLÁUSULA QUINTA - DA ASSINATURA
 E por estarem assim justas e contratadas, assinam o presente contrato particular em 08 (oito) cópias iguais teor, CONTRATANTE e CONTRATADO, bem como duas testemunhas.

Imperatriz, MA, 28 de Janeiro de 2021.

Antônio Francisco Barros do Amaral

[Handwritten signature]

[Handwritten signature]

Este documento encontra-se registrado no Conselho Regional de Engenharia e Agronomia do Estado do Maranhão, vinculado ao Protocolo nº 2635321/2021, emitido em 03/02/2021. Documento do Protocolo 9/10 (Vinculado ao passo 3), anexado por adapti em 04/03/2021



W.M.

e

ca

[Handwritten scribble]

[Handwritten signature]

[Handwritten mark]



SERVIÇO PÚBLICO FEDERAL



CONSELHO REGIONAL DE ENGENHARIA E AGRONOMIA DO ESTADO DO MARANHÃO – CREA/MA

Protocolo nº. 2635321/2021

Câmara Especializada de Engenharia Civil.

Interessado: **CONSTRUMAIS - CONSTRUÇÕES E SERVIÇOS - ME**

Solicitação de REGISTRO DE EMPRESA junto ao CREA/MA

Considerando que:

O profissional JÚLIO SÉRGIO SIQUEIRA BAYMA, engenheiro civil, possui responsabilidade técnica ativa por 02 empresas no CREA-MA;

DECISÃO POR DELEGAÇÃO

O Departamento de Registro e Cadastro - DERC-PJ, conforme Ato de Delegação nº 01/2021, aprovado pela decisão das Câmaras Especializadas, apreciando a solicitação da parte interessada, e CONSIDERANDO a Resolução nº 1.121/2019 do CONFEA/CREA, que dispõe sobre Registro de Pessoa Jurídica o qual nos impõem exigência de documentos; CONSIDERANDO a regularidade da documentação apresentada, conforme legislação pertinente; **RESOLVE** diante das considerações e verificação da documentação apensada ao processo, pelo DEFERIMENTO do pleito, **com restrições as atividades não contempladas pela atribuição do profissional (is) apresentado (s) perante este Conselho Fiscalizador como responsável (is) técnico (s) da empresa.**

Nota: Quando solicitado, os auto do processo serão remetidos a Câmara Especializada competente para conhecimento, frisando que conforme a súmula nº 473 do STF "a administração pode anular seus próprios atos, quando eivados de vícios que os tornam ilegais, porque deles não se originam direitos; ou revogá-los, por motivo de conveniência ou oportunidade, respeitados os direitos adquiridos, e ressalvada, em todos os casos, a apreciação judicial".

Cientifique-se a parte interessada.

São Luís – MA, 12 de março de 2021.

Dorian Siqueira Silva
Chefe do DERC-PJ
CREA/MA

Este documento encontra-se registrado no Conselho Regional de Engenharia e Agronomia do Estado do Maranhão, vinculado ao Protocolo nº 2635321/2021, emitido em 03/02/2021. Documento do Protocolo 10/10, anexado por doran em 12/03/2021





CERTIDÃO DE REGISTRO E QUITAÇÃO
PESSOA FÍSICA
Lei Federal Nº 5194 de 24 de Dezembro de 1966

CREA-MA

Nº 863627/2022
Emissão: 03/04/2022
Validade: 31/03/2023
Chave: cd1A4



Conselho Regional de Engenharia e Agronomia do Estado do Maranhão

CERTIFICAMOS que o profissional mencionado encontra-se registrado neste Conselho, nos termos da Lei 5.194/66, de 24/12/1966, conforme os dados acima. CERTIFICAMOS, ainda, face o estabelecimento nos artigos 68 e 69 da referida Lei, que o interessado não se encontra em débito com o CREA-MA.

Interessado(a)

Profissional: ABIGAIL LOBÃO FERREIRA

Registro: 1103495461

CPF: 332.520.333-72

Tipo de Registro: Registro Definitivo de Profissional (DIPLOMADO NO PAÍS)

Data de registro: 10/03/1994

Título(s)

GRADUAÇÃO

ENGENHEIRA CIVIL

Atribuição: ART. 7 DA RESOLUÇÃO 218, DE 29/06/73, DO CONFEA.

Instituição de Ensino: UNIVERSIDADE ESTADUAL DO MARANHÃO

Data de Formação: 07/05/1993

PÓS - ENGENHARIA

ENGENHEIRA DE SEGURANÇA DO TRABALHO

Atribuição: Artigo 4º da Resolução 359/91

Instituição de Ensino: FACULDADE ATENAS MARANHENSE

Data de Formação: 20/12/2008

Descrição

CERTIDÃO DE REGISTRO E QUITAÇÃO PESSOA FÍSICA

Informações / Notas

- A falsificação deste documento constitui-se em crime previsto no Código Penal Brasileiro, sujeitando o(a) autor(a) à respectiva ação penal.
- CERTIFICAMOS que caso ocorra(m) alteração(ões) no(s) elemento(s) contido(s) neste documento, esta Certidão perderá a sua validade para todos os efeitos.
- Esta certidão perderá a validade, caso ocorra qualquer alteração posterior dos elementos cadastrais nela contidos.
- Válido em todo território nacional.

Última Anuidade Paga

Ano: 2022 (1/1)

Autos de Infração

Nada consta

Responsabilidades Técnicas

Empresa: BRAZ LOCAÇÕES E CONSTRUÇÕES EIRELI

Registro: 0005422949

CNPJ: 20.246.995/0001-82

Data Início: 28/07/2021

Data Fim: Indefinido

Data Fim de Contrato: Indefinido

Tipo de Responsabilidade: RESPONSÁVEL TÉCNICO

Empresa: CONSTRUMAIS - CONSTRUÇÕES E SERVIÇOS - EPP

Registro: 0005437563

CNPJ: 18.166.662/0001-00

Data Início: 24/03/2021

Data Fim: Indefinido

Data Fim de Contrato: Indefinido

Tipo de Responsabilidade: RESPONSÁVEL TÉCNICO

Empresa: SAMBAIBA CONSTRUÇÕES LTDA - EPP

Registro: 0000010468

CNPJ: 10.561.407/0001-41

Data Início: 20/01/2012





CERTIDÃO DE REGISTRO E QUITAÇÃO
PESSOA FÍSICA
Lei Federal Nº 5194 de 24 de Dezembro de 1966

CREA-MA

Nº 863627/2022
Emissão: 03/04/2022
Validade: 31/03/2023
Chave: cd1A4



Conselho Regional de Engenharia e Agronomia do Estado do Maranhão

Data Fim: Indefinido
Data Fim de Contrato: Indefinido
Tipo de Responsabilidade: RESPONSÁVEL TÉCNICO

Empresa: BOL SERVICOS E COMERCIO EIRELI
Registro: 0005377277
CNPJ: 17.196.808/0001-99
Data Início: 15/09/2017
Data Fim: Indefinido
Data Fim de Contrato: Indefinido
Tipo de Responsabilidade: RESPONSÁVEL TÉCNICO



997



Conselho Regional de Engenharia e Agronomia do Estado do Maranhão

INFORMAÇÕES DO PROTOCOLO

Protocolo
Nº 2639342/2021



Interessado (1)

Nome / Razão Social: Registro:

Endereço:

Informações do Protocolo

Assunto:

Emissão: Cadastro: Situação:

Descrição:

Declarações

Declaro, sob as penas da lei, serem verdadeiras as informações aqui prestadas

Documentos

| Tipo | Data | Observações |
|-------|------------|-------------------------------|
| ANEXO | 24/03/2021 | COMPROVANTE DE ENDEREÇO |
| ANEXO | 24/03/2021 | ART DE CARGO E FUNÇÃO |
| ANEXO | 24/03/2021 | CONTRATO DE PRESTAÇÃO SERVIÇO |

Movimentos

| Passo | Nome do usuário | Data Envio | Ação | Origem | Destino |
|---|--------------------------|------------------------|-------------|--|-----------------------------------|
| 1 | Usuário Padrão do SITAC | 24/03/2021 00:00:00 | Envio | SERVICOS - AMBIENTE DO PROFISSIONAL/EMPRESA | RPJ - REGISTRO DE PESSOA JURIDICA |
| 2 | Usuário Padrão do SITAC | 24/03/2021 00:00:00 | Envio | RPJ - REGISTRO DE PESSOA JURIDICA | IMP - INSPEORIA DE IMPERATRIZ |
| 3 | rosangela maria da silva | 24/03/2021 13:14:50 | Recebimento | IMP - INSPEORIA DE IMPERATRIZ | IMP - INSPEORIA DE IMPERATRIZ |
| Descrição: Protocolo recebido para análise. Passo automático! | | | | | |
| 4 | rosangela maria da silva | 24/03/2021 00:00:00 | Recebimento | IMP - INSPEORIA DE IMPERATRIZ | IMP - INSPEORIA DE IMPERATRIZ |
| Descrição: INCLUSÃO CONCLUÍDA | | | | | |

Movimentos ao colegiado

| Passo | Conselheiro | Reunião | Vinculado ao passo | Data | Hora |
|-------|-------------|---------|--------------------|------|------|
| | | | | | |

Protocolos Vinculados

| Número/Ano | Assunto |
|------------|---------|
| | |

Documento(s) de Fiscalização vinculado(s) ao Protocolo

| Número/Ano | Número Anterior | Tipo de D. de Fiscalização | Descrição |
|------------|-----------------|----------------------------|-----------|
| | | | |

Denúncia(s) vinculado(s) ao Protocolo

| Número | Tipo de Denúncia | Descrição |
|--------|------------------|-----------|
| | | |

(Handwritten signatures and initials)



Conselho Regional de Engenharia e Agronomia do Estado do Maranhão
INFORMAÇÕES DA SOLICITAÇÃO DA EMPRESA

Número da Solicitação
Nº 479439



Detalhes da Empresa

Razão Social:

CONSTRUMAIS - CONSTRUÇÕES E SERVIÇOS - ME

Nome Fantasia:

CONSTRUTORA CARNEIRO

CNPJ (Pessoa Jurídica):

18.166.662/0001-00

Tipo Empresa:

PRIVADA

Categoria Empresa:

MATRIZ

Natureza Jurídica:

2062 - Sociedade Empresária Limitada

Tipo de Registro:

Registro Definitivo de Empresa

Data de Cadastro:

03/02/2021

Protocolo Assunto:

REGISTRO DEFINITIVO DE PESSOA JURÍDICA

Objetivo Social:

47.44-0-99 - COMÉRCIO VAREJISTA DE MATERIAIS DE CONSTRUÇÃO EM GERAL 47.42-3-00 - COMÉRCIO VAREJISTA DE MATERIAL ELÉTRICO 23.30-3-02 - FABRICAÇÃO DE ARTEFATOS DE CIMENTO PARA USO NA CONSTRUÇÃO 23.30-3-01 - FABRICAÇÃO DE ESTRUTURAS PRÉ-MOLDADAS DE CONCRETO ARMADO, EM SÉRIE E SOB ENCOMENDA 23.30-3-03 - FABRICAÇÃO DE ARTEFATOS DE FIBROCIMENTO PARA USO NA CONSTRUÇÃO 23.30-3-04 - FABRICAÇÃO DE CASAS PRÉ-MOLDADAS DE CONCRETO 23.30-3-99 - FABRICAÇÃO DE OUTROS ARTEFATOS E PRODUTOS DE CONCRETO, CIMENTO, FIBROCIMENTO, GESSO E MATERIAIS SEMELHANTES 41.20-4-00 - CONSTRUÇÃO DE EDIFÍCIOS 42.11-1-01 - CONSTRUÇÃO DE RODOVIAS E FERROVIAS 42.12-0-00 - CONSTRUÇÃO DE OBRAS DE ARTE ESPECIAIS 42.13-8-00 - OBRAS DE URBANIZAÇÃO - RUAS, PRAÇAS E CALÇADAS 42.22-7-01 - CONSTRUÇÃO DE REDES DE ABASTECIMENTO DE ÁGUA, COLETA DE ESGOTO E CONSTRUÇÕES CORRELATAS, EXCETO OBRAS DE IRRIGAÇÃO 42.99-5-01 - CONSTRUÇÃO DE INSTALAÇÕES ESPORTIVAS E RECREATIVAS 42.99-5-99 - OUTRAS OBRAS DE ENGENHARIA CIVIL NÃO ESPECIFICADAS ANTERIORMENTE 43.13-4-00 - OBRAS DE TERRAPLENAGEM 43.19-3-00 - SERVIÇOS DE PREPARAÇÃO DO TERRENO NÃO ESPECIFICADOS ANTERIORMENTE 43.21-5-00 - INSTALAÇÃO E MANUTENÇÃO ELÉTRICA 43.22-3-01 - INSTALAÇÕES HIDRÁULICAS, SANITÁRIAS E DE GÁS 43.30-4-01 - IMPERMEABILIZAÇÃO EM OBRAS DE ENGENHARIA CIVIL 43.30-4-02 - INSTALAÇÃO DE PORTAS, JANELAS, TETOS, DIVISÓRIAS E ARMÁRIOS EMBUTIDOS DE QUALQUER MATERIAL 43.30-4-03 - OBRAS DE ACABAMENTO EM GESSO E ESTUQUE 43.30-4-04 - SERVIÇOS DE PINTURA DE EDIFÍCIOS EM GERAL 43.91-6-00 - OBRAS DE FUNDAÇÕES 43.99-1-03 - OBRAS DE ALVENARIA 43.99-1-04 - SERVIÇOS DE OPERAÇÃO E FORNECIMENTO DE EQUIPAMENTOS PARA TRANSPORTE E ELEVAÇÃO DE CARGAS E PESSOAS PARA USO EM OBRAS 43.99-1-05 - PERFURAÇÃO E CONSTRUÇÃO DE POÇOS DE ÁGUA 43.99-1-99 - SERVIÇOS ESPECIALIZADOS PARA CONSTRUÇÃO NÃO ESPECIFICADOS ANTERIORMENTE 49.23-0-02 - SERVIÇO DE TRANSPORTE DE PASSAGEIROS - LOCAÇÃO DE AUTOMÓVEIS COM MOTORISTA 77.19-5-99 - LOCAÇÃO DE OUTROS MEIOS DE TRANSPORTE NÃO ESPECIFICADOS ANTERIORMENTE, SEM CONDUTOR 77.11-0-00 - LOCAÇÃO DE AUTOMÓVEIS SEM CONDUTOR 77.32-2-01 - ALUGUEL DE MÁQUINAS E EQUIPAMENTOS PARA CONSTRUÇÃO SEM OPERADOR, EXCETO ANDAIMES 77.39-0-99 - ALUGUEL DE OUTRAS MÁQUINAS E EQUIPAMENTOS COMERCIAIS E INDUSTRIAIS NÃO



Conselho Regional de Engenharia e Agronomia do Estado do Maranhão
INFORMAÇÕES DA SOLICITAÇÃO DA EMPRESA

Número da Solicitação
Nº 479439

ESPECIFICADOS ANTERIORMENTE, SEM OPERADOR 23.30-3-05 - PREPARAÇÃO DE MASSA DE CONCRETO E ARGAMASSA PARA CONSTRUÇÃO 38.11-4-00 - COLETA DE RESÍDUOS NÃO-PERIGOSOS 38.12-2-00 - COLETA DE RESÍDUOS PERIGOSOS 38.21-1-00 - TRATAMENTO E DISPOSIÇÃO DE RESÍDUOS NÃO-PERIGOSOS 42.11-1-02 - PINTURA PARA SINALIZAÇÃO EM PISTAS RODOVIÁRIAS E AEROPORTOS 42.92-8-01 - MONTAGEM DE ESTRUTURAS METÁLICAS 43.11-8-01 - DEMOLIÇÃO DE EDIFÍCIOS E OUTRAS ESTRUTURAS 43.11-8-02 - PREPARAÇÃO DE CANTEIRO E LIMPEZA DE TERRENO 43.30-4-05 - APLICAÇÃO DE REVESTIMENTOS E DE RESINAS EM INTERIORES E EXTERIORES 43.99-1-01 - ADMINISTRAÇÃO DE OBRAS 43.99-1-02 - MONTAGEM E DESMONTAGEM DE ANDAIMES E OUTRAS ESTRUTURAS TEMPORÁRIAS 81.29-0-00 - ATIVIDADES DE LIMPEZA NÃO ESPECIFICADAS ANTERIORMENTE

Endereços

Endereço (1)

Endereço: RUA 21 DE ABRIL, 215,

Bairro: CIDADE NOVA Cidade: JOÃO LISBOA UF: MA CEP: 65922-000

Telefone: (99) 98515-2682 Endereço de correspondência: Sim Não Tipo de Endereço: COMERCIAL

Wesley

[Handwritten signature]

[Handwritten signature]

[Handwritten signature]

1027

caema

COMPANHIA DE SANEAMENTO AMBIENTAL DO MARANHÃO

R SILVA JARDIM - NUMERO - 307 - CENTRO SAO LUIS MA 65000-000
CNPJ: 06.274.757/0001-50 - ISMC. ESTADUAL N° 120505371
Informações e/ou Reclamações - Ligue 0800701195

SEGUNDA VIA

CÓDIGO PARA
DÉBITO AUTOMÁTICO
00405183.1



N° Documento: 2021034051831

ESCRITÓRIO

IMPERATRIZ

INSCRIÇÃO
00405183.1

CLIENTE

CPF/CNPJ:

ARIGAIL LOBAO FERREIRA

332.520.333-72

INSCRIÇÃO
701.710.022.0117.000

ENDEREÇO DO IMÓVEL

R RAIMUNDO MORAES, NUMERO, 00502 - HABITADO - SANTA RITA IMPERATRIZ MA

FATURA
03/2021

RESPONSÁVEL ENDEREÇO PARA ENTREGA

ÁGUA

ESGOTO

LIGADO

POTENCIAL

ÚLTIMOS CONSUMOS

| | | | |
|-----------|----|-----------|----|
| 02/2021 - | 15 | 01/2021 - | 15 |
| 12/2020 | 15 | 11/2020 - | 15 |
| 10/2020 - | 15 | 09/2020 - | 15 |

LEITURA

CONSUMO

CONSUMO/DIA

ANTERIOR ATUAL

(M³) DIAS

(M³)

0 0

15

N°Hm:

ECONOMIAS CONS. POR ECONOMIA COD. AUXILIAR

1 15 N 5 15

| DESCRIÇÃO DA UNIDADE | VALOR |
|-------------------------------------|-------------|
| AGUA | |
| RESIDENCIAL 001 UNIDADE | |
| ATE 10 M3 - R\$ 25,49 (POR UNIDADE) | 10 M3 25,49 |
| 11 M3 A 20 M3 - R\$ 5,16 POR M3 | 5 M3 25,80 |
| TOTAL AGUA | 51,29 |

Valor aproximado dos tributos PIS e COFINS, Lei 12.741 de 2012. R\$

TOTAL
GERAL

[Redacted]

INFORMAÇÕES SOBRE O CONTROLE DE QUALIDADE DA ÁGUA PARA CONSUMO HUMANO

(Decreto n° 5.440 e Portaria n° 2.914)

GERÊNCIA REGIONAL: SUPERINTENDENCIA REGIONAL

Mês/Ano: 02/2021

REDE DE DISTRIBUIÇÃO DE ÁGUA

TURBIDEZ (uT)

CLORO (mg/L)

PARÂMETROS (Valores Médios)

VIA CLIENTE

AUTENTICAÇÃO MECÂNICA

Emitido por: INTERNET

Emitido em: 24/03/2021

caema INSCRIÇÃO
701.710.022.0117.000

FATURA
03/2021

[Redacted]

[Redacted]

GRUPO: 710

FIRMA: 1

82620000000-6 51290002701-6 00405183101-6 03202180003-5

VIA CAEMA



AUTENTICAÇÃO MECÂNICA

Este documento encontra-se registrado no Conselho Regional de Engenharia e Agronomia do Estado do Maranhão, vinculado ao Protocolo nº 2639342/2021, emitido em 24/03/2021. Documento do Protocolo 1/3 (Vinculado ao passo 2), anexado por adapt em 24/03/2021

Handwritten signatures and initials: [Signature], [Signature], [Signature]



Anotação de Responsabilidade Técnica - ART
Lei nº 6.496, de 7 de dezembro de 1977

CREA-MA

ART CARGO-FUNÇÃO
Nº MA20210407361



Conselho Regional de Engenharia e Agronomia do Estado do Maranhão

INICIAL

1. Responsável Técnico
ABIGAIL LOBÃO FERREIRA
Título profissional: ENGENHEIRA CIVIL, ENGENHEIRA DE SEGURANÇA DO TRABALHO
RNP: 1103466461
Registro: 1103466461MA

2. Contratante
Contratante: CONSTRUMAB - CONSTRUÇÕES E SERVIÇOS LTDA
RUA 21 DE ABRIL
Complemento: Bairro: CIDADE NOVA
Cidade: JOÃO LISBOA UF: MA CEP: 65822000
País: Brasil
Tipo de contratante: Pessoa Jurídica da Órbita Privada
Ação Institucional: Outros

3. Vínculo Contratual
Unidade administrativa: outros
RUA 21 DE ABRIL Nº: 215
Complemento: Bairro: CIDADE NOVA
Cidade: JOÃO LISBOA UF: MA CEP: 65822000
Data de início: 17/03/2021 Previsão de término: Não especificado
Tipo de vínculo: EMPREGADO
Identificação do cargo/função: Preposta Técnica

4. Atividade Técnica

| 1000 - OUTRA | Quantidade | Unidade |
|---|------------|---------|
| 44 - DESEMPENHO DE CARGO TÉCNICO > OBRAS E SERVIÇOS - CARGO/FUNÇÃO > #3367 - VÍNCULO TÉCNICO COM A EMPRESA (DESEMPENHO DE CARGO/FUNÇÃO TÉCNICA DENTRO DA EMPRESA) | 4,00 | h/d |

A mudança de cargo ou função exige o registro de nova ART

5. Observações
ART DE CONTRATO E PRESTAÇÃO DE SERVIÇOS NA ÁREA DE ENGENHARIA ENTRE A ENGENHEIRA CIVIL ABIGAIL LOBÃO FERREIRA E A EMPRESA CONSTRUMAB - CONSTRUÇÕES E SERVIÇOS LTDA, COM CARGA HORÁRIA DE 4 HORAS DIÁRIAS OU SEJA 20 HORAS SEMANAIS.

6. Declarações
- Declaro que estou cumprindo as regras de acessibilidade previstas nas normas técnicas da ABNT, na legislação específica e no decreto n. 5296/2004.

7. Entidade de Classe
SEM INDICAÇÃO DE ENTIDADE DE CLASSE

8. Assinaturas
Declaro serem verdadeiras as informações acima
Abigail Lobão Ferreira
ABIGAIL LOBÃO FERREIRA - CPF: 538.536.333-72
Antonio Carlos da Costa de Azevedo
CONSTRUMAB - CONSTRUÇÕES E SERVIÇOS LTDA - CPF: 18.186.862/0001-00

9. Informações
* A ART é válida somente quando quitada, mediante apresentação do comprovante de pagamento ou conferência no site do Crea.

10. Valor
Valor da ART: R\$ 88,78 Registrada em: 23/03/2021 Valor pago: R\$ 88,78 Nosso Número: 8383128855

Este documento encontra-se registrado no Conselho Regional de Engenharia e Agronomia do Estado do Maranhão, vinculado ao Protocolo nº 2639342/2021, emitido em 24/03/2021. Documento do Protocolo 2/3 (Vinculado ao passo 2), anexado por adapt em 24/03/2021



A autenticidade desta ART pode ser verificada em: <https://crea-ma.ibrac.com.br/publico/> com a chave: Df0d6
Impresso em: 24/03/2021 às 10:14:38 por: p: 177.186.136.204

www.crea-ma.org.br telecrea@crea-ma.org.br
Tel: (98) 2106-6300 Fax: (98) 2106-6300



Leon

[Handwritten signature]

1041

CONTRATO DE PRESTAÇÃO DE SERVIÇOS TÉCNICOS

Pelo presente instrumento particular, a firma: **CONSTRUMAIS - CONSTRUÇÕES E SERVIÇOS LTDA**, CNPJ: 18.168.682/0001-00, com sede à Rua 21 de abril, n.º 215, Bairro: Centro, na cidade de João Lisboa - MA representada pelo seu sócio gerente: **ANTONIO FRANCISCO BARROS DO NASCIMENTO**, residente e domiciliado à Rua Pitanguiros, n.º 52, Bairro: Vila Emiliano, Cap: 85.922-000 em João Lisboa -MA ora denomina **CONTRATANTE**, e o profissional **Abigail Lobão Ferreira**, título Engenheira Civil e Engenheira de Segurança do trabalho Residente à Rua Raimundo de Moraes, n.º 502, Bairro: Santa Rita em Imperatriz - MA, portador da Carteira Profissional n.º 110349545-1 CREA Nacional, aqui denominado **CONTRATADO**, tem justo e avençado o seguinte:

PRIMEIRO

O **CONTRATADO** responsabilizar-se-á por todas as obras ou Serviços de Prestação de serviços Técnicos como Responsável Técnico pela pessoa Jurídica que forem executados pela **CONTRATANTE**, na vigência deste **CONTRATO**.

- 1º - O **CONTRATADO**, terá absoluta autonomia no que respeita à responsabilidade técnica ora assumida.
- 2º - Ambos, **CONTRATANTE** e **CONTRATADO**, comprometem-se a cumprir o estabelecido na Lei n.º 5.194 de 24/12/66, e respectiva regulamentação.

SEGUNDO

A duração do presente **CONTRATO** é por tempo indeterminado, podendo ser rescindido por qualquer dos Contratantes, mediante aviso prévio de 30 dias de antecedência à outra parte.

TERCEIRO

O **CONTRATADO**, receberá mensalmente, honorários de 06 (Seis) Salários mínimos mensais valor atual de R\$ 6.600, (Seis mil e seiscentos reais), que serão pagos até o dia 05 (cinco) do mês subsequente ao vencido.

Parágrafo Único - Em nenhuma hipótese o **CONTRATADO** receberá remuneração inferior ao salário profissional, conforme previsto no Artigo 82º da Lei n.º 5.194, de 24/12/66, e Lei n.º 4.850

QUARTO

O **CONTRATO** terá o seguinte período de trabalho:

- DIÁRIO (SEGUNDA a SEXTA-FEIRA) das 17:00hs às 18:00hs, 4 Horas diárias OU
- SEMANAL: 20 (vinte) horas (02)
- MENSAL: 80 (oitenta) horas

[Handwritten signatures and marks]
105

O presente CONTRATO reger-se-á pelo Código Civil Brasileiro e Legislação suplementar, não estabelecendo, em hipótese alguma, vínculo empregatício entre contratantes. Estando de pleno acordo, firmam o presente CONTRATO, elegendo o foro de Palmas para o deslinde das pendências porventura dele oriundas.

Imperatriz, MA, em 17 de março de 2021.

Antônio Soares de Brito

Carteira de Firma (CNPJ) e Ass.
Do Representante legal da Contratante

Algaíphedra Ferreira

Assinatura do Profissional

TESTEMUNHAS

Benedito Azevedo

Nome legível

Benedito Azevedo

Assinatura

Valdemir Araújo de Sousa

Nome legível

Valdemir Araújo de Sousa

Assinatura

Este documento encontra-se registrado no Conselho Regional de Engenharia e Agronomia do Estado do Maranhão, vinculado ao Protocolo nº 2639342/2021, emitido em 24/03/2021. Documento do Protocolo 3/3 (Vinculado ao passo 2), anexado por adapt em 24/03/2021



Handwritten marks and signatures at the bottom right of the page, including a large scribble and a signature.

Handwritten mark at the bottom center of the page.

Handwritten mark at the bottom right corner of the page.



CONSTRUMAIS



CNPJ: 18.166.662/0001-00 | Inscrição Estadual: 12.410137-2
Email: construmaiseconstrucoes@gmail.com

ESTADO DO MARANHÃO
PREFEITURA MUNICIPAL DE SÍTIO NOVO
COMISSÃO PERMANENTE DE LICITAÇÕES
TOMADA DE PREÇOS Nº. 008/2022 – CPL

ANEXO - V
DECLARAÇÃO A QUE ALUDE O ART. 27º, V DA LEI N.º 8.666/93

Construmais – Construções e Serviços LTDA, CNPJ/MF nº. **18.166.662/0001-00**, sediada na **Rua 21 de Abril, n.º 215, Cidade Nova, João Lisboa/MA, CEP: 65.922-000**, por intermédio de seu representante legal o Sr. Antonio Francisco Barros do Nascimento, CPF: **883.543.853-53**, R.G. nº: **000106441799-7 SESP-MA**, **DECLARA**, para os fins do disposto no inciso V do art. 27º da Lei n.º 8.666/93, acrescido pela Lei n.º 9.854/99, que não emprega menor de dezoito anos em trabalho noturno, perigoso ou insalubre e não emprega menor de dezesseis anos.

Ressalva: Emprega menor, a partir de quatorze anos, na condição de aprendiz ().

JOÃO LISBOA-MA, 07 DE JUNHO DE 2022.

Antonio Francisco Barros do Nascimento
CONSTRUMAIS / CONSTRUÇOES E SERVICOS LTDA
CNPJ: 18.166.662/0001-00
Antonio Francisco Barros do Nascimento
CPF: 883.543.853-53
RG: 000106441799-7



CONSTRUMAIS



CNPJ: 18.166.662/0001-00 | Inscrição Estadual: 12.410137-2
Email: construmaiseconstrucoes@gmail.com

ESTADO DO MARANHÃO
PREFEITURA MUNICIPAL DE SÍTIO NOVO
COMISSÃO PERMANENTE DE LICITAÇÕES
TOMADA DE PREÇOS Nº. 008/2022 – CPL

ANEXO - VII DECLARAÇÃO DE ENQUADRAMENTO À LC Nº 123/06

A empresa **Construmais – Construções e Serviços LTDA**, CNPJ/MF nº. **18.166.662/0001-00**, DECLARA, sob as penas da lei, especialmente o disposto no art. 299, do Código Penal Brasileiro, que se encontra enquadrada na condição de **Empresa de Pequeno Porte** e que inexistente fato superveniente que implique no seu desenquadramento dessa situação.

Por ser verdade, firmo a presente declaração.

JOÃO LISBOA-MA, 07 DE JUNHO DE 2022.

Antonio Francisco Barros do Nascimento

CONSTRUMAIS - CONSTRUÇÕES E SERVIÇOS LTDA
CNPJ: 18.166.662/0001-00
Antonio Francisco Barros do Nascimento
CPF: 883.543.853-53
RG: 000106441799-7



CONSTRUMAIS



CNPJ: 18.166.662/0001-00 | Inscrição Estadual: 12.410137-2
Email: construmaiseconstrucoes@gmail.com

ESTADO DO MARANHÃO
PREFEITURA MUNICIPAL DE SÍTIO NOVO
COMISSÃO PERMANENTE DE LICITAÇÕES
TOMADA DE PREÇOS N°. 008/2022 – CPL

DECLARAÇÃO DE NÃO PARENTESCO

A empresa **Construmais – Construções e Serviços LTDA**, CNPJ/MF nº. **18.166.662/0001-00**, não tem parentesco ou não possui em seu quadro societário cônjuge, companheiro ou parente em linha reta ou colateral até o terceiro grau, servidor público da ativa, ou empregado de empresa pública ou de sociedade de economia mista, em atendimento à vedação disposta no Art. 18, XII, Lei 13.080/2015, bem como, nos termos da Súmula Vinculante nº 013/STF, art. 5º, inciso V, da Lei nº 12.813 de 16 de Maio de 2013, e art. 2º, inciso III, do Decreto nº 7.203, de 4 de junho de 2010, sendo de inteira responsabilidade do Contratado a fiscalização dessa vedação.

Por ser verdade, firmo a presente declaração.

JÓÃO LISBOA-MA, 07 DE JUNHO DE 2022.

Fabio Francisco Barros do Nascimento
CONSTRUMAIS - CONSTRUÇOES E SERVICOS LTDA
CNPJ: 18.166.662/0001-00
Antonio Francisco Barros do Nascimento
CPF: 883.543.853-53
RG: 000106441799-7

RUA 21 DE ABRIL | 215 | CIDADE NOVA | JOAO LISBOA | MARANHÃO | CEP: 65.922-000
CONSTRUMAIS – CONSTRUÇOES E SERVICOS LTDA | Escritório: (99) 98515-2682

109

CONSTRUMAIS - CONSTRUCOES E SERVICOS LTDA

CNPJ: 18166662/0001-00

NIRE: 21200825043

Endereço: RUA 21 DE ABRIL, 215 CIDADE NOVA, JOAO LISBOA - MA, CEP: 65922-000

Balanco Patrimonial encerrado em 31/12/2021



| Descrição | Nota | Classificação | Rubrica | Exercicio Atual |
|--|------|---------------|---------|------------------------|
| ATIVO | | | | |
| ATIVO CIRCULANTE | | | | |
| DISPONIVEL | | | | |
| CAIXA | | | | |
| Caixa Geral | | 1.1.1.1.0001 | | 47.393,91D |
| =CAIXA | | | | ****47.393,91D |
| BANCOS CONTA MOVIMENTO | | | | |
| Banco Conta Movimento | | 1.1.1.2.0001 | | 188.255,57D |
| =BANCOS CONTA MOVIMENTO | | | | ****188.255,57D |
| =DISPONIVEL | | | | ****235.649,48D |
| CONTAS A RECEBER | | | | |
| CLIENTES | | | | |
| Títulos a Receber | | 1.1.3.1.0001 | | 1.200.086,49D |
| =CLIENTES | | | | **1.200.086,49D |
| =CONTAS A RECEBER | | | | **1.200.086,49D |
| ESTOQUES | | | | |
| MERCADORIAS DE REVENDA | | | | |
| Mercadorias P/ Revenda | | 1.1.4.1.0001 | | 1.211.894,72D |
| =MERCADORIAS DE REVENDA | | | | **1.211.894,72D |
| =ESTOQUES | | | | **1.211.894,72D |
| =Total - ATIVO CIRCULANTE | | | | **2.647.630,69D |
| ATIVO NÃO CIRCULANTE | | | | |
| ATIVO REALIZAVEL A LONGO PRAZO | | | | |
| CLIENTES | | | | |
| Títulos a Receber | | 1.4.1.1.0001 | | 309.444,03D |
| =CLIENTES | | | | ****309.444,03D |
| =ATIVO REALIZAVEL A LONGO PRAZO | | | | ****309.444,03D |
| IMOBILIZADO | | | | |

ANTONIO FRANCISCO BARROS DO NASCIMENTO
Administrador
CPF: 88354385353

JOSE DE JESUS MARQUES
Contador
CPF: 215.432.323-53 CRC: 5635

e

Handwritten signatures and marks, including a large scribble and the number 110.

CONSTRUMAIS - CONSTRUCOES E SERVICOS LTDA

CNPJ: 18166662/0001-00

NIRE: 21200825043

Endereço: RUA 21 DE ABRIL, 215 CIDADE NOVA, JOAO LISBOA - MA, CEP: 65922-000

Balanco Patrimonial encerrado em 31/12/2021

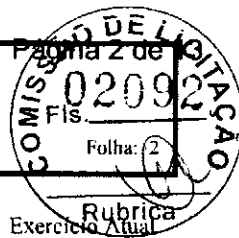

| Descrição | Nota | Classificação | Exercício Atual |
|---|------|---------------|------------------------|
| BENS EM USO | | | |
| Instalações | | 1.4.4.1.0001 | 54.857,96D |
| Veículos | | 1.4.4.1.0004 | 284.708,42D |
| Maquinas e Equipamentos | | 1.4.4.1.0005 | 442.776,20D |
| Móveis e Utensílios | | 1.4.4.1.0006 | 92.986,83D |
| Equipamentos de Informática | | 1.4.4.1.0007 | 49.518,23D |
| =BENS EM USO | | | ****924.847,64D |
| (-) DEPRECIACÕES A AMORTIZAÇÕES | | | |
| Depreciações Acumuladas | | 1.4.4.3.0001 | 246.339,80C |
| =(-) DEPRECIACÕES A AMORTIZAÇÕES | | | ****246.339,80C |
| =IMOBILIZADO | | | ****678.507,84D |
| =Total - ATIVO NÃO CIRCULANTE | | | ****987.951,87D |
| =Total - ATIVO | | | **3.635.582,56D |
| *****{ XXXXX }***** | | | |

(Handwritten mark)

ANTONIO FRANCISCO BARRÓS DO NASCIMENTO
Administrador
CPF: 88354385353

JOSE DE JESUS MARQUES
Contador
CPF: 215.432.323-53 CRC: 5635

(Handwritten mark)

(Handwritten mark)

(Handwritten mark)

(Handwritten mark)

(Handwritten mark)

(Handwritten mark)

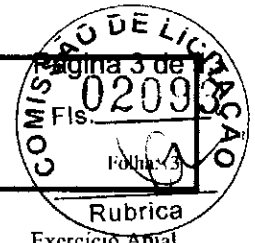

| Descrição | Nota | Classificação | Rubrica | Exercício Atual |
|--|------|---------------|---------|------------------------|
| PASSIVO | | | | |
| PASSIVO CIRCULANTE | | | | |
| EXIGÍVEL A LOGO PRAZO | | | | |
| FORNECEDORES | | | | |
| Fornecedores Diversos | | 2.1.1.1.0001 | | 579.222,08C |
| =FORNECEDORES | | | | ****579.222,08C |
| =EXIGÍVEL A LOGO PRAZO | | | | ****579.222,08C |
| OBRIGAÇÕES FISCAIS E TRABALHISTAS | | | | |
| OBRIGAÇÕES FISCAIS | | | | |
| Simplex Nacional a Recolher | | 2.1.2.1.0001 | | 135.042,93C |
| ICMS a Recolher | | 2.1.2.1.0006 | | 32,81D |
| =OBRIGAÇÕES FISCAIS | | | | ****135.010,12C |
| OBRIGAÇÕES TRABALHISTAS | | | | |
| Salários, Férias, 13º Sal, e Rescisões a Pagar | | 2.1.2.2.0001 | | 143.470,91C |
| INSS a Recolher | | 2.1.2.2.0002 | | 58.216,21C |
| FGTS a Recolher | | 2.1.2.2.0003 | | 18.121,56C |
| =OBRIGAÇÕES TRABALHISTAS | | | | ****219.808,68C |
| =OBRIGAÇÕES FISCAIS E TRABALHISTAS | | | | ****354.818,80C |
| FINANCIAMENTOS | | | | |
| ENTIDADES FINANCEIRAS | | | | |
| Empréstimos Bancários | | 2.1.6.1.0005 | | 443.098,81C |
| =ENTIDADES FINANCEIRAS | | | | ****443.098,81C |
| =FINANCIAMENTOS | | | | ****443.098,81C |
| =Total - PASSIVO CIRCULANTE | | | | **1.377.139,69C |
| PASSIVO NÃO CIRCULANTE | | | | |
| OBRIGAÇÕES A LONGO PRAZO | | | | |
| ENTIDADES FINANCEIRAS | | | | |
| Empréstimos Bancários | | 2.2.1.1.0003 | | 56.095,49C |

 ANTONIO FRANCISCO BARROS DO NASCIMENTO
 Administrador
 CPF: 88354385353

 JOSE DE JESUS MARQUES
 Contador
 CPF: 215.432.323-53 CRC: 5635

leon

E

[Handwritten signature]

[Handwritten signature]

912

CONSTRUMAIS - CONSTRUCOES E SERVICOS LTDA

CNPJ: 18166662/0001-00

NIRE: 21200825043

Endereço: RUA 21 DE ABRIL, 215 CIDADE NOVA, JOAO LISBOA - MA, CEP: 65922-000

Balanco Patrimonial encerrado em 31/12/2021



| Descrição | Nota | Classificação | Exercício Atual |
|---------------------------------|------|---------------|-----------------|
| =ENTIDADES FINANCEIRAS | | | ****56.095,49C |
| =OBRIGAÇÕES A LONGO PRAZO | | | ****56.095,49C |
| =Total - PASSIVO NÃO CIRCULANTE | | | ****56.095,49C |
| PATRIMONIO LIQUIDO | | | |
| PATRIMONIO LIQUIDO | | | |
| CAPITAL INTEGRALIZADO | | | |
| Capital Social | | 2.3.4.1.0001 | 500.000,00C |
| =CAPITAL INTEGRALIZADO | | | ****500.000,00C |
| RESERVAS DE LUCRO | | | |
| Lucro do Exercícios | | 2.3.4.6.0002 | 295.813,69C |
| Lucros / Prejuizos Acumulados | | 2.3.4.6.0002 | 1.406.533,69C |
| =RESERVAS DE LUCRO | | | **1.702.347,38C |
| =PATRIMONIO LIQUIDO | | | **2.202.347,38C |
| =Total - PATRIMONIO LIQUIDO | | | **2.202.347,38C |
| =Total - PASSIVO | | | **3.635.582,56C |
| ***** (XXXXX) ***** | | | |

ANTONIO FRANCISCO BARRÓS DO NASCIMENTO
Administrador
CPF: 88354385353

JOSE DE JESUS MARQUES
Contador
CPF:215.432.323-53 CRC: 5635

Luc. D.

e

[Handwritten signature]

[Handwritten signature]

[Handwritten signature]

113

CONSTRUMAIS - CONSTRUCOES E SERVICOS LTDA

CNPJ: 18166662/0001-00 NIRE: 21200825043

Endereço: RUA 21 DE ABRIL, 215 CIDADE NOVA, JOAO LISBOA - MA, CEP: 65922-000

Balanco Patrimonial em 31/12/2021



IMPORTA O PRESENTE BALANÇO PATRIMONIAL SOMANDO NO ATIVO E NO PASSIVO 3.635.582,56 (TRÊS MILIGES, SEISCENTOS E TRINTA E CINCO MIL, QUINHENTOS E OITENTA E DOIS REAIS E CINQUENTA E SEIS CENTAVOS) DE ACORDO COM A DOCUMENTAÇÃO QUE NOS FOI APRESENTADA.

João Lisboa, 31 de dezembro de 2021

ANTONIO FRANCISCO BARROS DO NASCIMENTO

Administrador

CPF: 88354385353

JOSE DE JESUS MARQUES

CONTADOR

CPF: 215.432.323-53 CRC: 5635

A handwritten mark or signature, possibly a stylized letter 'Q' or a similar symbol.

A large, stylized handwritten signature or mark, possibly a signature.

A handwritten signature or mark, possibly a signature.

Leon

A small handwritten mark or signature.

A small handwritten mark or signature.

11/16

CONSTRUMAIS - CONSTRUCOES E SERVICOS LTDA
 CNPJ: 18166662/0001-00 NIRE: 21200825043
 Endereço: RUA 21 DE ABRIL, 215 CIDADE NOVA, JOAO LISBOA - MA, CEP: 65927-000
 Balanço de Resultado Econômico de 01/01/2021 até 31/12/2021

Folha: 6



| Descrição | Classificação | Exercício Atual |
|---|---------------|------------------------|
| DEMONSTRAÇÃO DE RESULTADO | | |
| RESULTADO OPERACIONAL | | |
| RECEITA OPERACIONAL BRUTA | | |
| VENDAS | | |
| Venda de Mercadorias | 3.1.1.1.0001 | 1.557.889,30C |
| =VENDAS | | **1.557.889,30C |
| =RECEITA OPERACIONAL BRUTA | | |
| **1.557.889,30C | | |
| DEDUÇÕES DAS VENDAS / SERVIÇOS | | |
| IMPOSTOS S/ VENDAS | | |
| Simplex Nacional | 3.1.2.1.0001 | 199.177,07D |
| =IMPOSTOS S/ VENDAS | | ****199.177,07D |
| OUTRAS DEDUÇÕES | | |
| Descontos Concedidos | 3.1.2.2.0001 | 24.980,91D |
| Devoluções | 3.1.2.2.0002 | 32.094,87D |
| Quebras e Avarias | 3.1.2.2.0003 | 7.924,00D |
| =OUTRAS DEDUÇÕES | | *****64.999,78D |
| =DEDUÇÕES DAS VENDAS / SERVIÇOS | | ****264.176,85D |
| =Total - RESULTADO OPERACIONAL | | **1.293.712,45C |
| =Total - DEMONSTRAÇÃO DE RESULTADO | | **1.293.712,45C |
| CUSTOS E DESPESAS | | |
| CUSTOS | | |
| CUSTO OPERACIONAL | | |
| CUSTO DA VENDA DE MERCADORIAS | | |
| Custo das Mercadorias Vendidas | 4.1.1.1.0001 | 896.204,91D |
| =CUSTO DA VENDA DE MERCADORIAS | | ****896.204,91D |
| =CUSTO OPERACIONAL | | ****896.204,91D |

ANTONIO FRANCISCO BARROS DO NASCIMENTO
 Administrador
 CPF: 88354385353

JOSE DE JESUS MARQUES
 Contador
 CPF: 215.432.323-53 CRC: 5635

[Handwritten signature]

[Handwritten signature]

[Handwritten signature]

[Handwritten mark]

[Handwritten mark]

105



| Descrição | Classificação | Exercício Atual |
|--|---------------|------------------------|
| =Total - CUSTOS | | ****896.204,91D |
| DESPESAS | | |
| DESPESAS OPERACIONAIS | | |
| DESPESAS COM PESSOAL | | |
| Salários e Ordenados | 4.3.1.1.0001 | 25.288,59D |
| Férias | 4.3.1.1.0002 | 19.922,25D |
| 13º Salario | 4.3.1.1.0003 | 15.241,78D |
| FGTS | 4.3.1.1.0005 | 6.665,33D |
| Rescisão | 4.3.1.1.0013 | 3.215,39D |
| =DESPESAS COM PESSOAL | | *****70.333,34D |
| =DESPESAS OPERACIONAIS | | *****70.333,34D |
| DESPESAS GERAIS | | |
| DESPESAS OPERACIONAIS | | |
| Ferramentas de Curta Duração | 4.3.2.1.0015 | 2.065,42D |
| E.P.1 | 4.3.2.1.0016 | 1.051,33D |
| Serviços Prestados p/ Terceiros PJ | 4.3.2.1.0017 | 9.453,28D |
| Peças e Acessórios p/ Veículos, Maq e Equipamentos | 4.3.2.1.0018 | 797,43D |
| Despesas com Informática | 4.3.2.1.0019 | 3.028,12D |
| Telefones, Fax e Internet | 4.3.2.1.0021 | 1.751,61D |
| =DESPESAS OPERACIONAIS | | *****18.147,19D |
| DESPESAS FINANCEIRAS | | |
| Tarifas, Comissões e Despesas Bancárias | 4.3.2.3.0001 | 4.844,14D |
| =DESPESAS FINANCEIRAS | | *****4.844,14D |
| DESPESAS TRIBUTARIAS | | |
| Impostos e Taxas Diversas | 4.3.2.4.0001 | 8.369,18D |
| =DESPESAS TRIBUTARIAS | | *****8.369,18D |
| =DESPESAS GERAIS | | *****31.360,51D |

ANTONIO FRANCISCO BARROSO NASCIMENTO
Administrador
CPF: 88354385353

JOSE DE JESUS MARQUES
Contador
CPF: 215.432.323-53 CRC: 5635

lean.

R

[Handwritten signature]

[Handwritten signature]

f
116

CONSTRUMAIS - CONSTRUÇÕES E SERVIÇOS LTDA
CNPJ: 18166662/0001-00 NIRE: 21200825043
Endereço: RUA 21 DE ABRIL, 215 CIDADE NOVA, JOAO LISBOA - MA, CEP: 65922-000
Balanco de Resultado Econômico de 01/01/2021 até 31/12/2021

Folha: 8

| Descrição | Classificação | Exercício Atual |
|----------------------------|---------------|-----------------|
| =Total - DESPESAS | | ****101.693,85D |
| =Total - CUSTOS E DESPESAS | | ****997.898,76D |



RESULTADO DO EXERCÍCIO

RECEITAS-----> 1.293.712,45C
DESPESAS - APURAÇÃO-----> 997.898,76D
LUCRO LÍQUIDO DO EXERCÍCIO: *****295.813,69

***** (XXXX) *****

ANTONIO FRANCISCO BARROS DO NASCIMENTO
Administrador
CPF: 88354385353

JOSE DE JESUS MARQUES
Contador
CPF: 215.432.323-53 CRC: 5635

leed.

e

117

CONSTRUMAIS - CONSTRUCOES E SERVICOS LTDA

CNPJ: 18166662/0001-00 Nire:21200825043

Endereço: RUA 21 DE ABRIL, 215 CIDADE NOVA, JOAO LISBOA - MA, CEP: 65922-000

Demonstração do Resultado do Exercício em 31/12/2021

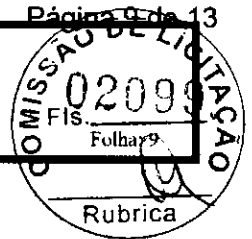

IMPORTA A PRESENTE DEMONSTRAÇÃO DE RESULTADO COM LUCRO DE 295.813,69 (DUZENTOS E NOVENTA E CINCO MIL, OITOCENTOS E TREZE Reais E SESSENTA E NOVE CENTAVOS) DE ACORDO COM A DOCUMENTAÇÃO QUE NOS FOI APRESENTADA.

JOÃO LISBOA, 31 DE DEZEMBRO DE 2021

ANTONIO FRANCISCO BARROS DO NASCIMENTO

Administrador

CPF: 88354385353

JOSE DE JESUS MARQUES

CONTADOR

CPF: 215.432.323-53 CRC: 5635

*Wen.**e**W**W*

118

1 CONTEXTO OPERACIONAL

CONSTRUMAIS - CONSTRUÇÕES E SERVIÇOS LTDA é uma sociedade empresaria limitada individual, constituída em 21 de maio de 2013, sendo atuante nas seguintes atividades econômicas: SERVIÇOS DE ENGENHARIA FABRICAÇÃO DE ESTRUTURAS PRE MOLDADAS DE CONCRETO ARMADO, EM SERIE E SOB ENCOMENDA FABRICAÇÃO DE ARTEFATOS DE CIMENTO PARA USO NA CONSTRUÇÃO FABRICAÇÃO DE ARTEFATOS DE FIBROCIMENTO PARA USO NA CONSTRUÇÃO FABRICAÇÃO DE CASAS PRE MOLDADAS DE CONCRETO PREPARAÇÃO DE MASSA DE CONCRETO E ARGAMASSA PARA CONSTRUÇÃO FABRICAÇÃO DE OUTROS ARTEFATOS E PRODUTOS DE CONCRETO, CIMENTO, FIBROCIMENTO, GESSO E MATERIAIS SEMELHANTES GESTÃO DE REDES DE ESGOTO ATIVIDADES RELACIONADAS A ESGOTO, EXCETO A GESTÃO DE REDES COLETA DE RESÍDUOS NÃO PERIGOSOS COLETA DE RESÍDUOS PERIGOSOS TRATAMENTO E DISPOSIÇÃO DE RESÍDUOS NÃO PERIGOSOS CONSTRUÇÃO DE EDIFÍCIOS CONSTRUÇÃO DE RODOVIAS E FERROVIAS PINTURA PARA SINALIZAÇÃO EM PISTAS RODOVIARIAS E AEROPORTOS CONSTRUÇÃO DE OBRAS DE ARTE ESPECIAIS OBRAS DE URBANIZAÇÃO - RUAS, PRACAS E CALÇADAS CONSTRUÇÃO DE REDES DE ABASTECIMENTO DE ÁGUA, COLETA DE ESGOTO E CONSTRUÇÕES CORRELATAS, EXCETO OBRAS DE IRRIGAÇÃO MONTAGEM DE ESTRUTURAS METÁLICAS CONSTRUÇÃO DE INSTALAÇÕES ESPORTIVAS E RECREATIVAS OUTRAS OBRAS DE ENGENHARIA CIVIL NÃO ESPECIFICADAS ANTERIORMENTE (CONSTRUÇÃO DE QUADRAS POLIESPORTIVAS) DEMOLIÇÃO DE EDIFÍCIOS E OUTRAS ESTRUTURAS PREPARAÇÃO DE CANTEIRO E LIMPEZA DE TERRENO OBRAS DE TERRAPLENAGEM SERVIÇOS DE PREPARAÇÃO DO TERRENO NÃO ESPECIFICADOS ANTERIORMENTE (RECUPERAÇÃO DE ESTRADAS VICINAIS) INSTALAÇÃO E MANUTENÇÃO ELÉTRICA INSTALAÇÕES HIDRÁULICAS, SANITÁRIAS E DE GÁS IMPERMEABILIZAÇÃO EM OBRAS DE ENGENHARIA CIVIL INSTALAÇÃO DE PORTAS, JANELAS, TETOS, DIVISÓRIAS E ARMÁRIOS EMBUTIDOS DE QUALQUER MATERIAL OBRAS DE ACABAMENTO EM GESSO E ESTUQUE SERVIÇOS DE PINTURA DE EDIFÍCIOS EM GERAL APLICAÇÃO DE REVESTIMENTOS E DE RESINAS EM INTERIORES E EXTERIORES OBRAS DE FUNDACIONES ADMINISTRAÇÃO DE OBRAS MONTAGEM E DESMONTAGEM DE ANDAIMES E OUTRAS ESTRUTURAS TEMPORÁRIAS OBRAS DE ALVENARIA SERVIÇOS DE OPERAÇÃO E FORNECIMENTO DE EQUIPAMENTOS PARA TRANSPORTE E ELEVACÃO DE CARGAS E PESSOAS PARA USO EM OBRAS PERFURAÇÃO E CONSTRUÇÃO DE POCOS DE ÁGUA SERVIÇOS ESPECIALIZADOS PARA CONSTRUÇÃO NÃO ESPECIFICADOS ANTERIORMENTE (TELHADOS, COBERTURAS E LIMPEZA DE FACHADAS COM JATEAMENTO DE AREIA) COMÉRCIO VAREJISTA DE MATERIAL ELÉTRICO COMÉRCIO VAREJISTA DE MATERIAIS DE CONSTRUÇÃO EM GERAL SERVIÇO DE TRANSPORTE DE PASSAGEIROS - LOCAÇÃO DE AUTOMÓVEIS COM MOTORISTA TRANSPORTE ESCOLAR LOCAÇÃO DE AUTOMÓVEIS SEM CONDUTOR LOCAÇÃO DE OUTROS MEIOS DE TRANSPORTE NÃO ESPECIFICADOS ANTERIORMENTE, SEM CONDUTOR (ONIBUS, MOTOCICLETAS, TRAILERS, CAMINHÕES, REBOQUES, SEMI-REBOQUES, MAQUINAS PESADAS E SIMILARES) ALUGUEL DE MÁQUINAS E EQUIPAMENTOS PARA CONSTRUÇÃO SEM OPERADOR, EXCETO ANDAIMES ALUGUEL DE OUTRAS MÁQUINAS E EQUIPAMENTOS COMERCIAIS E INDUSTRIAIS NÃO ESPECIFICADOS ANTERIORMENTE, SEM OPERADOR (MOTORES, TURBINAS, MÁQUINAS, FERRAMENTA, GERADORES, GUINCHOS, GUINDASTES E EMPILHADORAS) LIMPEZA EM PREDÍOS E EM DOMÍLIOS IMUNIZAÇÃO E CONTROLE DE PRAGAS URBANAS ATIVIDADES DE LIMPEZA NÃO ESPECIFICADAS ANTERIORMENTE (LIMPEZA URBANA).

2 APRESENTAÇÃO DAS DEMONSTRAÇÕES CONTÁBEIS

As demonstrações contábeis foram elaboradas em consonância com os Princípios Fundamentais de Contabilidade e demais práticas emanadas da legislação societária brasileira.

3 CRITÉRIOS CONTÁBEIS UTILIZADOS

Declaramos que as Demonstrações Contábeis foram elaboradas e apresentadas em plena conformidade com a Interpretação Técnica Geral (ITG) 1000 - Modelo Contábil para Microempresa e Empresa de Pequeno Porte, cujos aspectos contábeis possuem suas normas aprovadas pela Resolução CFC nº 1.418/2012, que estabelece um modelo simplificado para a escrituração e elaboração de demonstrações contábeis.

4 PRINCIPAIS PRÁTICAS CONTÁBEIS

4.1) Práticas Contábeis

A escrituração contábil foi realizada com observância aos Princípios de Contabilidade aceitos e em conformidade com as disposições contidas na ITG 1000. Os lançamentos contábeis foram efetuados diariamente, e com a utilização do Regime de Competência.

4.2) Direitos e obrigações

Estão demonstrados pelos valores históricos, acrescidos das correspondentes variações monetárias e encargos financeiros, observando o regime de competência;

4.3) Ajuste de avaliação patrimonial

A empresa nunca efetuou ajuste de avaliação patrimonial.

ANTONIO FRANCISCO BARROS DO NASCIMENTO

Administrador
CPF: 88354385353

JOSE DE JESUS MARQUES

Contador
CPF: 215.432.323-53 CRC: 5635

W...

E

C

119



4.4) Investimentos em empresas coligadas e controladas
A empresa não participa do capital social de outras sociedades.

4.5) Impostos Federais
A empresa está no regime do lucro presumido e contabiliza os encargos tributários pelo regime de competência.

5 NOTAS ÀS DEMONSTRAÇÕES CONTÁBEIS

Todos os lançamentos que deram origem aos demonstrativos contábeis foram embasados em documentação idônea fornecida pela Administração da empresa, que se responsabiliza pela sua veracidade.

6 SALDOS DE DISPONIBILIDADES

Todas as receitas foram registradas no Regime de Competência, reconhecidas à medida que ocorriam e recebidas em caixa ao final de cada mês, sem qualquer diminuição ocasionada por provisão de crédito de liquidação duvidosa, não declarada pela Administração da Empresa.

7 CAPITAL SOCIAL

O capital social é de R\$ 500.000,00, totalmente integralizado em moeda corrente do país, apresentando a seguinte composição:
ANTONIO FRANCISCO BARROS DO NASCIMENTO - 100%

8 AJUSTE DE AVALIAÇÃO PATRIMONIAL

A empresa nunca efetuou ajuste de avaliação patrimonial.

9 REDUÇÃO DOS CUSTOS E DESPESAS

Houve expressivo redução nos custos e despesas da Empresa no exercício de 2021 em comparação ao exercício 2020, fato que acompanhou a diminuição do faturamento. Dentre estes, destaca-se o custo com as mercadorias vendidas, seguida com os custos dos Impostos Federais e ICMS.

10 IMPOSTOS FEDERAIS

A empresa está no regime do lucro presumido e contabiliza os encargos tributários pelo regime de competência.

11 EVENTOS SUBSEQUENTES

Os administradores declaram a inexistência de fatos ocorridos subsequentemente à data de encerramento do exercício que venham a ter efeito relevante sobre a situação patrimonial ou financeira da empresa ou que possam provocar efeitos sobre seus resultados futuros.

ANTONIO FRANCISCO BARROS DO NASCIMENTO
Administrador
CPF: 88354385353

JOSE DE JESUS MARQUES
Contador
CPF: 215.432.323-53 CRC: 5635

120

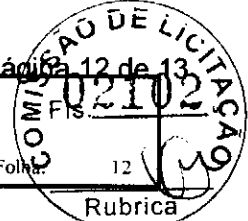

Solvência Geral

| | | |
|---|--------------|--------|
| Ativo | 3.635.582,56 | |
| <hr/> | | |
| Passivo Circulante - Passivo não Circulante (Obrigações a LP) | 1.433.235,18 | = 2,54 |

Quanto maior, melhor. O investimento total equivale a 254 % do capital de terceiros.

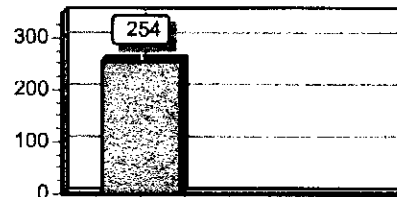

Liquidez Geral

| | | |
|---|--------------|--------|
| Ativo Circulante + Ativo Realizável a LP | 2.647.630,69 | |
| <hr/> | | |
| Passivo Circulante - Passivo Não-Circulante (Obrigações a LP) | 1.433.235,18 | = 1,85 |

Quanto maior, melhor. A empresa possui R\$1,85 de ativo Circulante + ativo realizável a longo prazo para cada R\$1,00 de dívida total.

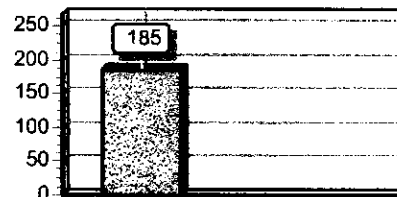

Liquidez Corrente

| | | |
|--------------------|--------------|--------|
| Ativo Circulante | 2.647.630,69 | |
| <hr/> | | |
| Passivo Circulante | 1.377.139,69 | = 1,92 |

Quanto maior, melhor. A empresa possui R\$1,92 de ativo circulante para cada R\$1,00 de dívida de curto prazo.

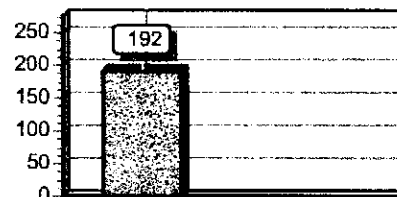

Sob as penas da lei, declaramos que as informações aqui contidas são verdadeiras e nos responsabilizamos por todas elas de acordo com a documentação que nos foi apresentada.

João Lisboa, 31 de dezembro de 2021.

ANTONIO FRANCISCO BARROS DO NASCIMENTO
Administrador
CPF: 88354385353

JOSE DE JESUS MARQUES
Contador
CPF: 215.432.323-53 CRC: 5635

129



ASSINATURA ELETRÔNICA

Certificamos que o ato da empresa CONSTRUMAIS - CONSTRUCOES E SERVICOS LTDA consta assinado digitalmente por:

| IDENTIFICAÇÃO DO(S) ASSINANTE(S) | |
|----------------------------------|--|
| CPF/CNPJ | Nome |
| 21543232353 | JOSE DE JESUS MARQUES |
| 88354385353 | ANTONIO FRANCISCO BARROS DO NASCIMENTO |

JUCEMA

JUCEMA

CERTIFICO O REGISTRO EM 29/04/2022 19:08 SOB Nº 20220510784.
PROTOCOLO: 220510784 DE 29/04/2022.
CÓDIGO DE VERIFICAÇÃO: 12205416710. CNPJ DA SEDE: 18166662000100.
NIRE: 21200825043. COM EFEITOS DO REGISTRO EM: 29/04/2022.
CONSTRUMAIS - CONSTRUCOES E SERVICOS LTDA

LARISSA ROCHA DA SILVA
SECRETÁRIA-GERAL
www.empresafacil.ma.gov.br

122



Termo de Abertura

Nome do Livro: DIÁRIO

Nº de Ordem: 2

O presente livro do tipo DIÁRIO contém registros numerados, do nº 01 ao nº 182, e servirá para a escrituração dos lançamentos próprios da empresa CONSTRUMAIS - CONSTRUÇÕES E SERVIÇOS LTDA, município João Lisboa, CNPJ nº 18.166.662/0001-00, Número de Registro (NIRE) 21200825043.

Data do arquivamento dos atos constitutivos: 21/05/2013

Ato constitutivo: 21200825043

João Lisboa, 01/01/2021

JOSE DE JESUS MARQUES
CONTADOR
CRC/MA 5635

ANTONIO FRANCISCO BARROS DO NASCIMENTO
Administrador, Sócio
CPF 883.543.853-53

123

Termo de Encerramento

Nome do Livro: DIÁRIO

Nº de Ordem: 2

O presente livro do tipo DIÁRIO contém páginas numeradas, do nº 01 ao nº 182, e serviu para escrituração no período de 01/01/2021 a 31/12/2021, da empresa CONSTRUMAIS - CONSTRUCOES E SERVICOS LTDA.

João Lisboa, 31/12/2021

JOSE DE JESUS MARQUES
CONTADOR
CRC/MA 5635

ANTONIO FRANCISCO BARROS DO NASCIMENTO
Administrador, Sócio
CPF 883.543.853-53

[Handwritten signature]

[Handwritten signature]

[Handwritten mark]

[Handwritten mark]

[Handwritten mark]

[Handwritten mark]



ASSINATURA ELETRÔNICA

Certificamos que o ato da empresa CONSTRUMAIS - CONSTRUCOES E SERVICOS LTDA consta assinado digitalmente por:

| IDENTIFICAÇÃO DO(S) ASSINANTE(S) | |
|----------------------------------|--|
| CPF/CNPJ | Nome |
| 21543232353 | JOSE DE JESUS MARQUES |
| 88354385353 | ANTONIO FRANCISCO BARROS DO NASCIMENTO |

com

e

o

f
125



TERMO DE AUTENTICAÇÃO - LIVRO DIGITAL

Declaro exatos os Termos de Abertura e de Encerramento do Livro Digital com características abaixo, conferido e autenticado por Jussara Araújo Borralho, sob a autenticidade nº 12205460484 em 02/05/2022, protocolo 220510881. Para validação de Autenticação dos Termos, deverá ser acessado o Portal de Serviços / verificação de documentos do Empreendedor (<http://www.empresafacil.ma.gov.br>) e informar o código de verificação.

Identificação de Empresa

Nome Empresarial: CONSTRUMAIS - CONSTRUÇOES E SERVICOS LTDA
Número de Registro: 21200825043
CNPJ: 18166662000100
Município: João Lisboa

Identificação de Livro Digital

Tipo de Livro: DIÁRIO
Número de Ordem: 2
Período de Escrituração: 01/01/2021 - 31/12/2021

| Assinante(s) | Nome | CRC/OAB |
|--------------|--|---------|
| 21543232353 | JOSE DE JESUS MARQUES | MA5635 |
| 88354385353 | ANTONIO FRANCISCO BARROS DO NASCIMENTO | |

JUCEMA

CERTIFICO A AUTENTICAÇÃO EM 02/05/2022 13:38 SOB Nº 20220510881.
PROTOCOLO: 220510881 DE 27/04/2022. CÓDIGO DE VERIFICAÇÃO:
12205460484. NIRE: 21200825043.
CONSTRUMAIS - CONSTRUÇOES E SERVICOS LTDA

JUSSIARA ARAÚJO BORRALHO
RESPONSÁVEL PELA AUTENTICAÇÃO
SÃO LUÍS, 02/05/2022
empresafacil.ma.gov.br

**CONSELHO REGIONAL DE CONTABILIDADE DO ESTADO DO MARANHÃO
CERTIDÃO DE HABILITAÇÃO PROFISSIONAL**

O CONSELHO REGIONAL DE CONTABILIDADE DO ESTADO DO MARANHÃO certifica que o(a) profissional identificado(a) no presente documento encontra-se habilitado para o exercício da profissão contábil.

IDENTIFICAÇÃO DO REGISTRO

| | |
|----------------|----------------------------|
| NOME..... | : JOSE DE JESUS MARQUES |
| REGISTRO..... | : MA-005635/O-2 |
| CATEGORIA..... | : TÉCNICO EM CONTABILIDADE |
| CPF..... | : ***.432.323-** |

A falsificação deste documento constitui-se em crime previsto no Código Penal Brasileiro, sujeitando o autor à respectiva ação penal.

Emissão: MARANHÃO, 17/04/2022 as 12:26:32.

Válido até: 16/07/2022.

Código de Controle: 683940.

Para verificar a autenticidade deste documento consulte o site do CRCMA.

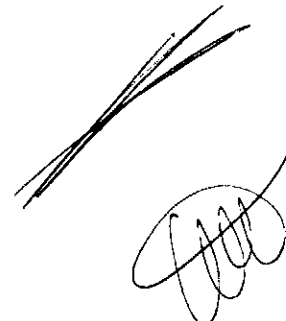

7
12x

Data da consulta: 04/05/2022 17:12:09



Identificação do Contribuinte - CNPJ Matriz

CNPJ: **18.166.662/0001-00**

Nome Empresarial: **CONSTRUMAIS - CONSTRUÇÕES E SERVIÇOS LTDA**

Nome Empresarial: **CONSTRUMAIS - CONSTRUÇÕES E SERVIÇOS LTDA**

Situação Atual

Situação no Simples Nacional: **Optante pelo Simples Nacional desde 21/05/2013**

Situação no SIMEI: **NÃO enquadrado no SIMEI**

+ Mais informações

Períodos Anteriores

Opções pelo Simples Nacional em Períodos Anteriores: **Não Existem**

Enquadramentos no SIMEI em Períodos Anteriores: **Não Existem**

Eventos Futuros (Simples Nacional)

Não Existem

Eventos Futuros (SIMEI)

Não Existem

Voltar

Gerar PDF

Handwritten mark

Handwritten signature

Handwritten mark

Handwritten marks

Handwritten number 128



Ministério da Economia
Secretaria Especial de Desburocratização, Gestão e Governo Digital
Secretaria de Gestão

Sistema de Cadastramento Unificado de Fornecedores - SICAF

Certificado de Registro Cadastral - CRC

(Emissão conforme art. 17 da Instrução Normativa nº 03, de 26 abril de 2018)

CNPJ: 18.166.662/0001-00

Razão Social: CONSTRUMAIS - CONSTRUCOES E SERVICOS LTDA

Atividade Econômica Principal:

7112-0/00 - SERVIÇOS DE ENGENHARIA

Endereço:

RUA 21 DE ABRIL, 215 - CIDADE NOVA - João Lisboa / Maranhão

129

Observações:

A veracidade das informações poderá ser verificada no endereço www.comprasgovernamentais.gov.br.
Este certificado não substitui os documentos enumerados nos artigos 28 a 31 da Lei nº 8.666, de 1993.



CONSTRUMAIS



CNPJ: 18.166.662/0001-00 | Inscrição Estadual: 12.410137-2
Email: construmaiseconstrucoes@gmail.com

ESTADO DO MARANHÃO
PREFEITURA MUNICIPAL DE SÍTIO NOVO
COMISSÃO PERMANENTE DE LICITAÇÕES
TOMADA DE PREÇOS N°. 008/2022 – CPL

ANEXO - VI DECLARAÇÃO DE INEXISTÊNCIA DE FATO SUPERVENIENTE IMPEDITIVO DA HABILITAÇÃO

O signatário da presente, em nome da Empresa **Construmais – Construções e Serviços LTDA**, CNPJ/MF n°. **18.166.662/0001-00**, declara, sob as penas da Lei, nos termos do parágrafo 2º do art. 32 da Lei n.º 8.666/93 que, após o seu cadastramento, nenhum fato ocorreu que inabilite esta empresa a participar da **Tomada de Preços nº 008/2022 - CPL**, e que contra a mesma não existe pedido de falência ou recuperação judicial.

JOÃO LISBOA-MA, 07 DE JUNHO DE 2022.

Fabio gomes costur.

CONSTRUMAIS - CONSTRUCOES E SERVICOS LTDA
CNPJ: 18.166.662/0001-00
Antonio Francisco Barros do Nascimento
CPF: 883.543.853-53
RG: 000106441799-7

130



CERTIDÃO SIMPLIFICADA

Sistema Nacional de Registro de Empresas Mercantis - SINREM

Certificamos que as informações abaixo constam dos documentos arquivados nesta Junta Comercial e são vigentes na data da sua expedição.

| | | | |
|---|----------------------------|---|---|
| Nome Empresarial: CONSTRUMAIS - CONSTRUÇÕES E SERVIÇOS LTDA | | Protocolo: MAC2201940139 | |
| Natureza Jurídica: Sociedade Empresária Limitada | | | |
| NIRE (Sede) 21200825043 | CNPJ 18.166.662/0001-00 | Data de Ato Constitutivo 21/05/2013 | Início de Atividade 21/05/2013 |
| Endereço Completo Rua 21 DE ABRIL, Nº 215, CIDADE NOVA - João Lisboa/MA - CEP 65922-000 | | | |
| Objeto Social SERVIÇOS DE ENGENHARIA FABRICAÇÃO DE ESTRUTURAS PRE MOLDADAS DE CONCRETO ARMADO, EM SERIE E SOB ENCOMENDA FABRICAÇÃO DE ARTEFATOS DE CIMENTO PARA USO NA CONSTRUÇÃO FABRICAÇÃO DE ARTEFATOS DE FIBROCIMENTO PARA USO NA CONSTRUÇÃO FABRICAÇÃO DE CASAS PRE MOLDADAS DE CONCRETO PREPARAÇÃO DE MASSA DE CONCRETO E ARGAMASSA PARA CONSTRUÇÃO FABRICAÇÃO DE OUTROS ARTEFATOS E PRODUTOS DE CONCRETO, CIMENTO, FIBROCIMENTO, GESSO E MATERIAIS SEMELHANTES GESTÃO DE REDES DE ESGOTO ATIVIDADES RELACIONADAS A ESGOTO, EXCETO A GESTÃO DE REDES COLETA DE RESÍDUOS NÃO PERIGOSOS COLETA DE RESÍDUOS PERIGOSOS TRATAMENTO E DISPOSIÇÃO DE RESÍDUOS NÃO PERIGOSOS CONSTRUÇÃO DE EDIFÍCIOS CONSTRUÇÃO DE RODOVIAS E FERROVIAS PINTURA PARA SINALIZAÇÃO EM PISTAS RODOVIARIAS E AEROPORTOS CONSTRUÇÃO DE OBRAS DE ARTE ESPECIAIS OBRAS DE URBANIZAÇÃO - RUAS, PRACAS E CALÇADAS CONSTRUÇÃO DE REDES DE ABASTECIMENTO DE ÁGUA, COLETA DE ESGOTO E CONSTRUÇÕES CORRELATAS, EXCETO OBRAS DE IRRIGAÇÃO MONTAGEM DE ESTRUTURAS METÁLICAS CONSTRUÇÃO DE INSTALAÇÕES ESPORTIVAS E RECREATIVAS OUTRAS OBRAS DE ENGENHARIA CIVIL NÃO ESPECIFICADAS ANTERIORMENTE (CONSTRUÇÃO DE QUADRAS POLIESPORTIVAS) DEMOLIÇÃO DE EDIFÍCIOS E OUTRAS ESTRUTURAS PREPARAÇÃO DE CANTEIRO E LIMPEZA DE TERRENO OBRAS DE TERRAPLENAGEM SERVIÇOS DE PREPARAÇÃO DO TERRENO NÃO ESPECIFICADOS ANTERIORMENTE (RECUPERAÇÃO DE ESTRADAS VICINAIS) INSTALAÇÃO E MANUTENÇÃO ELÉTRICA INSTALAÇÕES HIDRAULICAS, SANITARIAS E DE GÁS IMPERMEABILIZAÇÃO EM OBRAS DE ENGENHARIA CIVIL INSTALAÇÃO DE PORTAS, JANELAS, TETOS, DIVISÓRIAS E ARMÁRIOS EMBUTIDOS DE QUALQUER MATERIAL OBRAS DE ACABAMENTO EM GESSO E ESTUQUE SERVIÇOS DE PINTURA DE EDIFÍCIOS EM GERAL APLICAÇÃO DE REVESTIMENTOS E DE RESINAS EM INTERIORES E EXTERIORES OBRAS DE FUNDACIONES ADMINISTRAÇÃO DE OBRAS MONTAGEM E DESMONTAGEM DE ANDAIMES E OUTRAS ESTRUTURAS TEMPORÁRIAS OBRAS DE ALVENARIA SERVIÇOS DE OPERAÇÃO E FORNECIMENTO DE EQUIPAMENTOS PARA TRANSPORTE E ELEVACAO DE CARGAS E PESSOAS PARA USO EM OBRAS PERFURAÇÃO E CONSTRUÇÃO DE POCOS DE ÁGUA SERVIÇOS ESPECIALIZADOS PARA CONSTRUÇÃO NÃO ESPECIFICADOS ANTERIORMENTE (TELHADOS, COBERTURAS E LIMPEZA DE FACHADAS COM JATEAMENTO DE AREIA) COMÉRCIO VAREJISTA DE MATERIAL ELÉTRICO COMÉRCIO VAREJISTA DE MATERIAIS DE CONSTRUÇÃO EM GERAL SERVIÇO DE TRANSPORTE DE PASSAGEIROS - LOCAÇÃO DE AUTOMÓVEIS COM MOTORISTA TRANSPORTE ESCOLAR LOCAÇÃO DE AUTOMÓVEIS SEM CONDUTOR LOCAÇÃO DE OUTROS MEIOS DE TRANSPORTE NÃO ESPECIFICADOS ANTERIORMENTE, SEM CONDUTOR (ONIBUS, MOTOCICLETAS, TRAILERS, CAMINHÕES, REBOQUES, SEMI-REBOQUES, MAQUINAS PESADAS E SIMILARES) ALUGUEL DE MAQUINAS E EQUIPAMENTOS PARA CONSTRUÇÃO SEM OPERADOR, EXCETO ANDAIMES ALUGUEL DE OUTRAS MAQUINAS E EQUIPAMENTOS COMERCIAIS E INDUSTRIAIS NÃO ESPECIFICADOS ANTERIORMENTE, SEM OPERADOR (MOTORES, TURBINAS, MAQUINAS, FERRAMENTA, GERADORES, GUINCHOS, GUINDASTES E EMPILHADORAS) LIMPEZA EM PREDIOS E EM DOMÍLIOS IMUNIZAÇÃO E CONTROLE DE PRAGAS URBANAS ATIVIDADES DE LIMPEZA NÃO ESPECIFICADAS ANTERIORMENTE ((LIMPEZA URBANA)). | | | |
| Capital Social R\$ 500.000,00 (quinhentos mil reais) Capital Integralizado R\$ 500.000,00 (quinhentos mil reais) | | Porte EPP (Empresa de Pequeno Porte) | Prazo de Duração Indeterminado |
| Dados do Sócio | | Participação no capital | Administrador |
| Nome ANTONIO FRANCISCO BARROS DO NASCIMENTO | CPF/CNPJ 883.543.853-53 | R\$ 500.000,00 | S |
| Dados do Administrador | | Termínio do mandato | Termínio do mandato |
| Nome ANTONIO FRANCISCO BARROS DO NASCIMENTO | | CPF 883.543.853-53 | Indeterminado |
| Último Arquivamento Data 29/04/2022 | Número 20220510784 | Ato/eventos 223 / 223 - BALANÇO | Situação ATIVA Status SEM STATUS |

Esta certidão foi emitida automaticamente em 10/06/2022, às 08:35:48 (horário de Brasília).



CERTIDÃO SIMPLIFICADA

Continuação

Sistema Nacional de Registro de Empresas Mercantis - SINREM

Certificamos que as informações abaixo constam dos documentos arquivados
nesta Junta Comercial e são vigentes na data da sua expedição.

Nome Empresarial: **CONSTRUMAIS - CONSTRUCOES E SERVICOS LTDA**

Protocolo: MAC2201940139

Natureza Jurídica: Sociedade Empresária Limitada

Se impressa, verificar sua autenticidade no <https://www.empresafacil.ma.gov.br>, com o código **NHF4NB9U**.



MAC2201940139

LARISSA ROCHA DA SILVA
Secretário Geral

[Handwritten signature]

[Handwritten signature]

[Handwritten signature]

[Handwritten signature]
132



CERTIDÃO ESPECÍFICA

Sistema Nacional de Registro de Empresas Mercantis - SINREM

Certificamos que as informações abaixo constam dos documentos arquivados nesta Junta Comercial e são vigentes na data da sua expedição.

Certificamos que **CONSTRUMAIS - CONSTRUCOES E SERVICOS LTDA** encontra-se registrada nesta Junta Comercial, como segue:

Protocolo: MAC2201940361

NIRE 21200825043
CNPJ 18.166.662/0001-00

Situação
ATIVA
Status
SEM STATUS

Endereço Completo 21 DE ABRIL, Nº 215, xxxxx, CIDADE NOVA - João Lisboa/MA - CEP 65922-000

Arquivamentos Posteriores

| Ato | Número | Data | Descrição |
|-----|-------------|------------|---|
| 223 | 20220510784 | 29/04/2022 | BALANCO |
| 307 | 20210478217 | 05/04/2021 | REENQUADRAMENTO DE MICROEMPRESA COMO EMPRESA DE PEQUENO PORTE |
| 002 | 20210307676 | 09/03/2021 | CONSOLIDAÇÃO DE CONTRATO/ESTATUTO |
| 002 | 20210307676 | 09/03/2021 | ALTERAÇÃO DE DADOS (EXCETO NOME EMPRESARIAL) |
| 223 | 20210145536 | 01/02/2021 | BALANCO |
| 002 | 20140443118 | 30/06/2014 | ALTERAÇÃO DE DADOS E DE NOME EMPRESARIAL |
| 315 | 20130374709 | 21/05/2013 | ENQUADRAMENTO DE MICROEMPRESA |
| 090 | 21200825043 | 21/05/2013 | CONTRATO |

Esta certidão foi emitida automaticamente em 10/05/2022, às 08:36:17 (horário de Brasília).
Se impressa, verificar sua autenticidade no <https://www.empresafacil.ma.gov.br>, com o código **NF1FNSE4**.



MAC2201940361

LARISSA ROCHA DA SILVA
Secretário(a) Geral



DECLARAÇÃO DE REENQUADRAMENTO DE MICROEMPRESA COMO EMPRESA DE PEQUENO PORTE

Ilmo. Sr. Presidente da Junta Comercial do Estado do Maranhão - JUCEMA

A Sociedade **CONSTRUMAIS - CONSTRUCOES E SERVICOS LTDA**, com contrato social registrado na Junta Comercial em 21/05/2013, NIRE: 21200825043, CNPJ: 18.166.662/0001-00, estabelecido(a) na RUA 21 DE ABRIL, 215, CIDADE NOVA, João Lisboa - MA, CEP: 65922-000, requer a Vossa Senhoria o arquivamento do presente instrumento e declara, sob as penas da Lei, que se reenquadra da condição de MICROEMPRESA PARA EMPRESA DE PEQUENO PORTE, nos termos da Lei Complementar nº 123, de 14/12/2006.

Código do ato: 307

Descrição do Ato: REENQUADRAMENTO DE MICROEMPRESA COMO
EMPRESA DE PEQUENO PORTE

João Lisboa - MA, 01/04/2021

ANTONIO FRANCISCO BARROS DO
NASCIMENTO
Sócio/Administrador

1347



ASSINATURA ELETRÔNICA

Certificamos que o ato da empresa CONSTRUMAIS - CONSTRUCOES E SERVICOS LTDA consta assinado digitalmente por:

| IDENTIFICAÇÃO DO(S) ASSINANTE(S) | |
|----------------------------------|--|
| CPF | Nome |
| 88354385353 | ANTONIO FRANCISCO BARROS DO NASCIMENTO |



CERTIFICO O REGISTRO EM 05/04/2021 15:49 SOB Nº 20210478217.
 PROTOCOLO: 210478217 DE 05/04/2021.
 CÓDIGO DE VERIFICAÇÃO: 12102271060. CNPJ DA SEDE: 18166662000100.
 NIRE: 21200825043. COM EFEITOS DO REGISTRO EM: 05/04/2021.
 CONSTRUMAIS - CONSTRUCOES E SERVICOS LTDA

JUCEMA

LÍLIAN THERESA RODRIGUES MENDONÇA
 SECRETÁRIA-GERAL
www.empresafacil.ma.gov.br

135



CONSTRUMAIS



CNPJ: 18.166.662/0001-00 | Inscrição Estadual: 12.410137-2
Email: construmaiseconstrucoes@gmail.com

ESTADO DO MARANHÃO
PREFEITURA MUNICIPAL DE SÍTIO NOVO
COMISSÃO PERMANENTE DE LICITAÇÕES
TOMADA DE PREÇOS N°. 008/2022 – CPL

ANEXO IX

DECLARAÇÃO CONCORDÂNCIA COM OS TERMOS DO EDITAL

A empresa **Construmais – Construções e Serviços LTDA**, CNPJ/MF nº. **18.166.662/0001-00**, sediada na **Rua 21 de Abril, n.º 215, Cidade Nova, João Lisboa/MA, CEP: 65.922-000**, por intermédio de seu representante legal o Sr. Antonio **Francisco Barros do Nascimento**, CPF: **883.543.853-53**, R.G. nº: **000106441799-7 SESP-MA**, em atendimento ao disposto no Edital do Tomada de Preços N° 008/2022, vem perante Vossas Senhorias declarar que examinou criteriosamente os documentos deste Edital, e assim aceita todas as condições do Edital e que tem pleno conhecimento de todas as especificações técnicas necessárias à execução do serviço.

JOÃO LISBOA-MA, 07 DE JUNHO DE 2022.

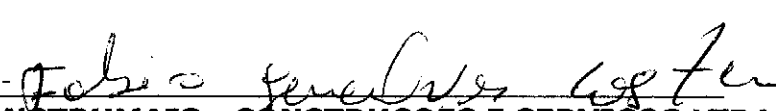
CONSTRUMAIS - CONSTRUÇOES E SERVIÇOS LTDA
CNPJ: 18.166.662/0001-00
Antonio Francisco Barros do Nascimento
CPF: 883.543.853-53
RG: 000106441799-7

136



CONSTRUMAIS



CNPJ: 18.166.662/0001-00 | Inscrição Estadual: 12.410137-2
Email: construmaiseconstrucoes@gmail.com

ESTADO DO MARANHÃO
PREFEITURA MUNICIPAL DE SÍTIO NOVO
COMISSÃO PERMANENTE DE LICITAÇÕES
TOMADA DE PREÇOS N°. 008/2022 – CPL

ANEXO - VIII
DECLARAÇÃO QUANTO A ELABORAÇÃO INDEPENDENTE DE PROPOSTA

Construmais – Construções e Serviços LTDA, CNPJ/MF n°. **18.166.662/0001-00**, sediada na **Rua 21 de Abril, n.º 215, Cidade Nova, João Lisboa/MA, CEP: 65.922-000**, por intermédio de seu representante legal o Sr. Antonio **Francisco Barros do Nascimento**, CPF: **883.543.853-53**, R.G. n.º: **000106441799-7 SESP-MA**, **DECLARA**, para fins do disposto no item (completar) do Edital (TOMADA DE PREÇOS N°. 008/2022 – CPL), declara, sob as penas da lei, em especial o art. 299 do Código Penal Brasileiro, que:

a) A proposta anexa foi elaborada de maneira independente (**PREFEITURA MUNICIPAL DE SÍTIO NOVO**), e que o conteúdo da proposta anexa não foi, no todo ou em parte, direta ou indiretamente, informado a, discutido com ou recebido de qualquer outro participante potencial ou de fato da (TOMADA DE PREÇOS N°. 008/2022 – CPL), por qualquer meio ou por qualquer pessoa;

b) A intenção de apresentar a proposta anexa não foi informada a, discutido com ou recebido de qualquer outro participante potencial ou de fato da (TOMADA DE PREÇOS N°. 008/2022 – CPL), por qualquer meio ou por qualquer pessoa;

c) Que não tentou, por qualquer meio ou por qualquer pessoa, influir na decisão de qualquer outro participante potencial ou de fato da (TOMADA DE PREÇOS N°. 008/2022 – CPL) quanto a participar ou não da referida licitação;

d) Que o conteúdo da proposta anexa não será, no todo ou em parte, direta ou indiretamente, comunicado a ou discutido com qualquer outro participante potencial ou de fato da (TOMADA DE PREÇOS N°. 008/2022 – CPL) antes da adjudicação do objeto da referida licitação;

e) Que o conteúdo da proposta anexa não foi, no todo ou em parte, direta ou indiretamente, informado a, discutido com ou recebido de qualquer integrante de (**PREFEITURA MUNICIPAL DE SÍTIO NOVO**) antes da abertura oficial das propostas;



CONSTRUMAIS



CNPJ: 18.166.662/0001-00 | Inscrição Estadual: 12.410137-2

Email: construmaiseconstrucoes@gmail.com

f) Que está plenamente ciente do teor e da extensão desta declaração e que detém plenos poderes e informações para firmá-la.

JOÃO LISBOA-MA, 07 DE JUNHO DE 2022.

Fabio Gonçalves Costa

CONSTRUMAIS - CONSTRUÇÕES E SERVIÇOS LTDA

CNPJ: 18.166.662/0001-00

Antonio Francisco Barros do Nascimento

CPF: 883.543.853-53

RG: 000106441799-7



Improbidade Administrativa e Inelegibilidade



Certidão Negativa

Certifico que nesta data (05/06/2022 às 17:22) NÃO CONSTA no Cadastro Nacional de Condenações Cíveis por Ato de Improbidade Administrativa e Inelegibilidade registros de condenação com trânsito em julgado ou sanção ativa quanto ao CNPJ nº 18.166.662/0001-00.

A condenação por atos de improbidade administrativa não implica automático e necessário reconhecimento da inelegibilidade do condenado.

Para consultas sobre inelegibilidade acesse portal do TSE em <http://www.tse.jus.br/inelegibilidade>

Esta certidão é expedida gratuitamente. Sua autenticidade pode ser por meio do número de controle 629D.1097.1FAF.D567 no seguinte endereço: <http://www.cnj.gov.br/portal/validar-certidao>

139

1976

GOVERNADOR DO ESTADO DO RIO DE JANEIRO

Detalhamento das Sanções Vigentes - Cadastro de Empresas Inidôneas e Suspensas - CEIS

SECRETARIA DE ESTADO DE ECONOMIA

[Handwritten signature]

FILTRO

SEM FILTROS APLICADOS

FILTROS APLICADOS:

Nome: *[Handwritten: S.A. SERRA SERRA SERRA]*

CPF (CNPJ): *[Handwritten: 000000000000000000]*

[Handwritten signature]

Data da consulta:

Data da última atualização:

Tabela de dados

Nome da Empresa: S.A. SERRA SERRA SERRA

STATUS:

CNPJ (CPF) MAJ/INME:

NUMERO SANÇÃO:

TIPO SANÇÃO:

ORIGEM DA SANÇÃO:

INÍCIO:

Nenhuma registro encontrado





TRIBUNAL DE CONTAS DA UNIÃO



Consulta Consolidada de Pessoa Jurídica

Este relatório tem por objetivo apresentar os resultados consolidados de consultas eletrônicas realizadas diretamente nos bancos de dados dos respectivos cadastros. A responsabilidade pela veracidade do resultado da consulta é do Órgão gestor de cada cadastro consultado. A informação relativa à razão social da Pessoa Jurídica é extraída do Cadastro Nacional da Pessoa Jurídica, mantido pela Receita Federal do Brasil.

Consulta realizada em: 05/06/2022 17:21:55

Informações da Pessoa Jurídica:

Razão Social: **CONSTRUMAIS - CONSTRUÇÕES E SERVIÇOS LTDA**
CNPJ: **18.166.662/0001-00**

Resultados da Consulta Eletrônica:

Órgão Gestor: **TCU**
Cadastro: **Licitantes Inidôneos**
Resultado da consulta: **Nada Consta**

Para acessar a certidão original no portal do órgão gestor, clique [AQUI](#).

Órgão Gestor: **CNJ**
Cadastro: **CNIA - Cadastro Nacional de Condenações Cíveis por Ato de Improbidade Administrativa e Inelegibilidade**
Resultado da consulta: Sistema do CNJ está indisponível

Para acessar a certidão original no portal do órgão gestor, clique [AQUI](#).

Órgão Gestor: **Portal da Transparência**
Cadastro: **Cadastro Nacional de Empresas Inidôneas e Suspensas**
Resultado da consulta: **Nada Consta**

Para acessar a certidão original no portal do órgão gestor, clique [AQUI](#).

Órgão Gestor: **Portal da Transparência**
Cadastro: **CNEP - Cadastro Nacional de Empresas Punidas**
Resultado da consulta: **Nada Consta**

Para acessar a certidão original no portal do órgão gestor, clique [AQUI](#).

Obs: A consulta consolidada de pessoa jurídica visa atender aos princípios de simplificação e

[Handwritten mark]

[Handwritten mark]

[Handwritten mark]



racionalização de serviços públicos digitais. Fundamento legal: Lei nº 12.965, de 23 de abril de 2014, Lei nº 13.460, de 26 de junho de 2017, Lei nº 13.726, de 8 de outubro de 2018, Decreto nº 8.638 de 15, de janeiro de 2016.

[Handwritten mark]

[Handwritten signature]

[Handwritten mark]

[Handwritten mark]

[Handwritten mark]

[Handwritten mark]



TRIBUNAL DE CONTAS DA UNIÃO
CERTIDÃO NEGATIVA
DE
LICITANTES INIDÔNEOS

Nome completo: **CONSTRUMAIS - CONSTRUCOES E SERVICOS LTDA**

CPF/CNPJ: **18.166.662/0001-00**

O Tribunal de Contas da União **CERTIFICA** que, na presente data, o (a) requerente acima identificado(a) **NÃO CONSTA** da relação de responsáveis inidôneos para participar de licitação na administração pública federal, por decisão deste Tribunal, nos termos do art. 46 da Lei nº 8.443/92 (Lei Orgânica do TCU).

Não constam da relação consultada para emissão desta certidão os responsáveis ainda não notificados do teor dos acórdãos condenatórios, aqueles cujas condenações tenham tido seu prazo de vigência expirado, bem como aqueles cujas apreciações estejam suspensas em razão de interposição de recurso com efeito suspensivo ou de decisão judicial.

Certidão emitida às 17:25:11 do dia 05/06/2022, com validade de trinta dias a contar da emissão.

A veracidade das informações aqui prestadas podem ser confirmadas no sítio <https://contas.tcu.gov.br/ords/f?p=INABILITADO:5>

Código de controle da certidão: **GKRW050622172511**

Atenção: qualquer rasura ou emenda invalidará este documento.

[Handwritten mark]

[Handwritten mark]

[Handwritten mark]

[Handwritten mark]