



ESTADO DO MARANHÃO
PREFEITURA MUNICIPAL DE SÍTIO NOVO



OFÍCIO Nº 038/2021

Sítio Novo, (MA), 19 de Abril de 2021

A Secretaria Municipal de Infraestrutura e Desenvolvimento Urbano vem por meio deste requerer seja autorizada a deflagração de procedimento de contratação direta com objeto execução de serviços de ampliação da casa de hospedagem Raimundo Paulino na sede do Município de Sítio Novo/MA.

O valor estimado para a contratação é de R\$ 19.681,39 (dezenove mil, seiscentos e oitenta e um reais e trinta e nove centavos), conforme projeto básico e termo de referência em anexo.

Outrossim, esclarecemos que as despesas encontram-se em consonância com a LDO, LOA e PPA. (art. 16, II, da LC nº 101/00)

Sem mais para o momento, aproveitamos e ensejo para elevar nossas reais considerações e apreço.

Atenciosamente:

Raimundo Neto Alves Bilio
Secretário de Infraestrutura e Desenvolvimento Urbano

EXMO. SR.

ANTONIO COELHO RODRIGUES

PREFEITO MUNICIPAL

NESTA



**PREFEITURA MUNICIPAL DE SÍTIO NOVO – MA
GABINETE DO PREFEITO**

PORTARIA Nº 069/2021-GP.

DISPÕE SOBRE A NOMEAÇÃO DE SECRETÁRIO MUNICIPAL DE INFRA ESTRUTURA E DESENVOLVIMENTO URBANO E DÁ OUTRAS PROVIDÊNCIAS.

O PREFEITO MUNICIPAL DE SÍTIO NOVO, Estado do Maranhão, no uso de suas atribuições legais, que lhe são conferidas pelo disposto no inciso II, do Art. 37, da Constituição Federal e no inciso II, do Art. 19, da Constituição Estadual,

CONSIDERANDO o que estabelece o **Art. 19, Parágrafo Único**, da **Lei Municipal nº 357/2013**, que dispõe sobre a Reorganização Administrativa da Prefeitura Municipal de Sítio Novo/MA

CONSIDERANDO, ainda, o que estabelece o **Art. 66, Inciso VI**, da **Lei Orgânica do Município**,

RESOLVE:

Art. 1º - Nomear por tempo indeterminado o **Sr. Raimundo Neto Alves Bilio**, portador do R. G. Nº 00059295296-7 SESP/MA e do CPF Nº 734.383.913-68, para exercer o Cargo de **SECRETÁRIO MUNICIPAL DE INFRA ESTRUTURA E DESENVOLVIMENTO URBANO – Símbolo DAS I**.

Art. 2º - Com a edição do presente ato passa o **Secretário Municipal**, nomeado a fazer parte do quadro de funcionários de **CARGO DE PROVIMENTO EM COMISSÃO DE LIVRE NOMEAÇÃO E EXONERAÇÃO** e prestará seus serviços de conformidade com a **Lei de Reorganização Administrativa**, nos limites da respectiva secretaria.

Art. 3º - Esta Portaria entra em vigor na data de sua publicação.

Art. 4º - Revogam-se as disposições em contrário.

DÊ-SE CIÊNCIA, PUBLIQUE-SE E CUMPRA-SE.

GABINETE DO PREFEITO MUNICIPAL DE SÍTIO NOVO, Estado do Maranhão, em 04 de janeiro de 2021.

ANTONIO COELHO RODRIGUES
PREFEITO MUNICIPAL

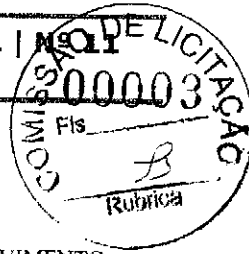

PORTARIA

PORTARIA Nº 069/2021-GP.

DISPÕE SOBRE A NOMEAÇÃO DE SECRETÁRIO MUNICIPAL DE INFRA ESTRUTURA E DESENVOLVIMENTO URBANO E DÁ OUTRAS PROVIDÊNCIAS. O PREFEITO MUNICIPAL DE SÍTIO NOVO, Estado do Maranhão, no uso de suas atribuições legais, que lhe são conferidas pelo disposto no inciso II, do Art. 37, da Constituição Federal e no inciso II, do Art. 19, da Constituição Estadual, CONSIDERANDO o que estabelece o Art. 19, Parágrafo Único, da Lei Municipal nº 357/2013, que dispõe sobre a Reorganização Administrativa da Prefeitura Municipal de Sítio Novo/MA CONSIDERANDO, ainda, o que estabelece o Art. 66, inciso VI, da Lei Orgânica do Município, R E S O L V E: Art. 1º - Nomear por tempo indeterminado o Sr. Raimundo Neto Alves Bilio, portador do R. G. Nº 00059295296-7 SESP/MA e do CPF Nº 734.383.913-68, para exercer o Cargo de SECRETÁRIO MUNICIPAL DE INFRA ESTRUTURA E DESENVOLVIMENTO URBANO – Símbolo DAS I. Art. 2º - Com a edição do presente ato passa o Secretário Municipal, nomeado a fazer parte do quadro de funcionários de CARGO DE PROVIMENTO EM COMISSÃO DE LIVRE NOMEAÇÃO E EXONERAÇÃO e prestará seus serviços de conformidade com a Lei de Reorganização Administrativa, nos limites da respectiva secretaria. Art. 3º - Esta Portaria entra em vigor na data de sua publicação. Art. 4º - Revogam-se as disposições em contrário. DÊ-SE CIÊNCIA, PUBLIQUE-SE E CUMpra-SE. GABINETE DO PREFEITO MUNICIPAL DE SÍTIO NOVO, Estado do Maranhão, em 04 de janeiro de 2021. ANTONIO COELHO RODRIGUES, PREFEITO MUNICIPAL

Publicado por: Raimundo Rodrigues Batista Filho

Código identificador: \$2yS10\$Q1tgbvkJ0h//PUxZUhdL1OFITXp4iVpOKmHlY5oMAm/mEfyilKiy





TERMO DE REFERÊNCIA

1. OBJETO

- 1.1. Contratação de empresa para a execução de serviços de ampliação da casa de hospedagem Raimundo Paulino na sede do Município de Sítio Novo/MA, conforme Projeto Básico em anexo.
- 1.2. O objeto será executado sob o regime de empreitada por preço global.

2. DA HABILITAÇÃO

2.1 - A contratada deverá apresentar os seguintes documentos de habilitação nos autos:

- a) Registro comercial, no caso de empresa individual; ato constitutivo, estatuto ou contrato social e suas alterações, devidamente registrado, em se tratando de sociedade comercial, e, no caso de sociedade por ações, acompanhados dos documentos de eleição de seus administradores; inscrição do ato constitutivo, no caso de sociedades civis, acompanhada de prova de diretoria em exercício;
- b) Prova de inscrição no Cadastro Nacional de Pessoa Jurídica – CNPJ/MF;
- c) Prova de Regularidade com a Fazenda Federal e Seguridade Social (Certidão de Quitação de Tributos Federais e Certidão quanto à Dívida Ativa da União);
- d) Prova de Regularidade com a Fazenda Estadual (Certidão Negativa da Fazenda Estadual e Dívida Ativa).
- e) Prova de Regularidade com a Fazenda Municipal (Tributos Mobiliários e Imobiliários);
- f) Prova de Regularidade relativa ao Fundo de Garantia por Tempo de Serviço (FGTS), demonstrando situação regular no cumprimento dos encargos sociais instituídos por lei (CRF do FGTS);
- g) Prova de inexistência de débitos inadimplidos perante a Justiça do Trabalho, mediante a apresentação de certidão negativa, nos termos do Título VII-A da Consolidação das Leis do Trabalho, aprovada pelo Decreto-Lei nº 5.452, de 1º de maio de 1943.
- h) Prova de inscrição no cadastro de contribuintes Estadual e/ou Municipal, se houver, relativo ao domicílio da licitante, pertinente ao seu ramo de atividade e compatível com o objeto contratual;
- i) Certidão Negativa de Falência e Recuperação Judicial, expedida pelo distribuidor da sede da pessoa jurídica;
- j) Prova de registro da empresa no Conselho Regional de Engenharia, Arquitetura e Agronomia – CREA;
- l) **Comprovação da Licitante de que, eventualmente declarada vencedora do certame, disporá, na data da contratação, de profissional de nível superior ou outro devidamente reconhecido pelo CREA, detentor de Certidão de Acervo Técnico - CAT por execução de obra ou serviço da natureza e volume equivalente ao objeto a que propõe executar;**
 - l.1) Para fins de comprovação da capacitação técnico-profissional supra, as licitantes poderão apresentar tantos atestados quantos julgarem necessários e pertinentes a um ou mais profissionais;
 - l.2) A comprovação de disponibilidade do profissional, prevista na alínea "1", **poderá ser feita por meio de declaração formal;**
 - l.3) Os profissionais indicados pela licitante, para fins de comprovação da capacitação técnico-profissional, deverão participar do serviço/obra objeto desta licitação, podendo ser substituídos por outro com experiência equivalente ou superior, mediante prévia autorização da Administração Pública Municipal (§ 10º, do art. 30, da Lei nº 8.666/93);
- m) Declaração a que alude o art. 27º, V da Lei nº 8.666/93;
- n) Balanço patrimonial e demonstrações contábeis do último exercício social, com o devido registro na Junta Comercial, já exigíveis e apresentados na forma da Lei, em cópia autenticada, que comprovem a boa situação financeira da empresa, vedada a sua substituição por balancetes ou balanços provisórios;
 - n.1) A boa situação financeira da empresa será avaliada pelos índices de Liquidez Geral (LG), Solvência Geral (SG) e Liquidez Corrente (LC), os quais devem ser maior que 1,00, resultante da aplicação das seguintes fórmulas:



ESTADO DO MARANHÃO
PREFEITURA MUNICIPAL DE SÍTIO NOVO

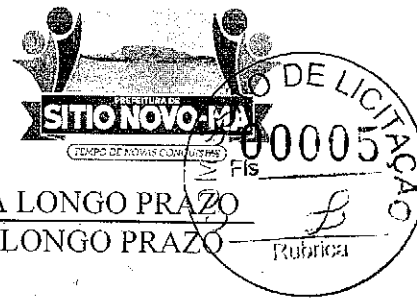

$$LG = \frac{\text{ATIVO CIRCULANTE} + \text{REALIZÁVEL A LONGO PRAZO}}{\text{PASSIVO CIRCULANTE} + \text{EXIGÍVEL A LONGO PRAZO}}$$

$$SG = \frac{\text{ATIVO TOTAL}}{\text{PASSIVO CIRCULANTE} + \text{EXIGÍVEL A LONGO PRAZO}}$$

$$LC = \frac{\text{ATIVO CIRCULANTE}}{\text{PASSIVO CIRCULANTE}}$$

n.2) As fórmulas dos índices contábeis referidos deverão estar devidamente aplicadas em memorial de cálculos juntado ao balanço.

n.3.) Caso o memorial não seja apresentado, a Comissão de Licitação efetuará os cálculos.

n.4) Se necessária a atualização do balanço e do capital social, deverá ser apresentado, juntamente com os documentos em apreço, o memorial de cálculo correspondente.

n.5) Serão considerados aceitos como na forma da Lei o balanço patrimonial e demonstrações contábeis assim apresentados:

n.5.1) sociedades regidas pela Lei nº 6.404/76 (sociedade anônima):

- Publicados em Diário Oficial; ou
- Publicados em jornal de grande circulação; ou
- Por fotocópia registrada ou autenticada na Junta Comercial da sede ou domicílio do licitante.

n.5.2) sociedades por cota de responsabilidade limitada (LTDA):

- Por fotocópia do Livro Diário, devidamente autenticado na Junta Comercial da sede ou domicílio do licitante ou em outro órgão equivalente; ou
- Por fotocópia do Balanço e das Demonstrações Contábeis devidamente registrados ou autenticados na Junta Comercial da sede ou domicílio do licitante.

n.5.3) sociedade criada no exercício em curso:

- Fotocópia do Balanço de Abertura, devidamente registrado ou autenticado na Junta Comercial da sede ou domicílio do licitante.

n.5.4) o balanço patrimonial e as demonstrações contábeis deverão estar assinados por contador ou por outro profissional equivalente, devidamente registrado no Conselho Regional de Contabilidade.

3. DA ACEITAÇÃO DAS PROPOSTAS

3.1. As propostas deverão ser apresentadas da seguinte forma:

3.1.1. Em papel timbrado da licitante, datilografada ou impressa por qualquer outro meio, datada e assinada pelo seu responsável ou representante legal da licitante, rubricada, isenta de emendas, rasuras, ressalvas ou entrelinhas, contendo, necessariamente, os preços, em moeda corrente nacional, em valores unitários e totais, absolutamente líquidos já incluídos todos os encargos inerentes ao objeto; contendo:

a) Prazo de validade da proposta, que não poderá ser inferior a 60 (sessenta) dias, contados a partir da data de abertura da licitação;

b) Prazo de execução será de acordo com o cronograma físico-financeiro do projeto básico da obra;

c) O preço total da proposta em algarismo e por extenso;

3.2. As propostas deverão apresentar preços correntes de mercado, conforme estabelece o art. 43, inciso IV da Lei nº 8.666/93 e ainda:

3.2.1. Planilha orçamentária, assinada na última folha e rubricada nas demais pelo representante legal;

3.2.2. Composição unitária de preços;

3.2.3. Composição de B.D.I.;

3.2.4. Composição de encargos sociais;

3.2.5. Cronograma Físico-Financeiro

3.3. É de exclusiva responsabilidade dos licitantes a descrição de todos os dados da proposta apresentada;

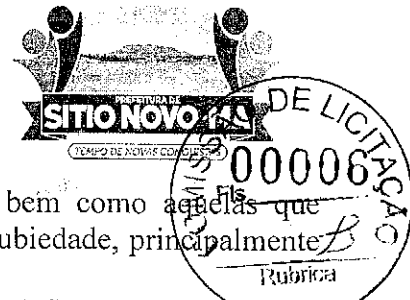

- 3.4. Não serão consideradas as propostas apresentadas fora do prazo, bem como aquelas que contiverem rasuras, emendas, borrões ou entrelinhas, de modo a ensejar dubiedade, principalmente em relação a valores;
- 3.5. As propostas de preços serão abertas em ato público, em data a ser definida pela Comissão Permanente de Licitações e comunicada previamente às licitantes.

4 - DAS PENALIDADES

4.1 - No caso de inadimplemento na execução total ou parcial do avençado, bem como no atraso na execução contratual, o adjudicatário ficará sujeito às penalidades abaixo relacionadas, garantida prévia defesa em regular processo administrativo:

- a) Advertência;
- b) Multa;
- c) Suspensão temporária de participar de licitações e impedimento de contratar com a Prefeitura Municipal de Sítio Novo – MA por até dois anos;
- d) Declaração de inidoneidade para licitar ou contratar com a Administração Pública.

4.2 - O atraso na execução do objeto da presente licitação implicará na incidência de multa de 1% (um por cento) por dia, calculada sobre o valor total do contrato, até o limite de 30% (trinta por cento) do respectivo valor;

4.2.1 - Caso o atraso seja superior a dez dias úteis restará caracterizado o descumprimento total da obrigação contratual, cabendo à Administração Pública promover as medidas cabíveis;

4.3 - O descumprimento total da obrigação assumida, bem assim a recusa em assinar o instrumento contratual e ainda a recusa em executar o objeto licitado implicará na incidência de multa de 10% (dez por cento), calculada sobre o valor total do contrato/proposta, bem como a aplicação das demais sanções estabelecidas;

4.4 - A aplicação das penalidades será precedida da concessão da oportunidade de ampla defesa e contraditório por parte do adjudicatário, na forma da Lei;

4.5 - Os valores resultantes da aplicação das multas previstas serão cobrados pela via administrativa, devendo ser recolhida no prazo máximo de 10 (dez) dias corridos, a contar da data de recebimento da comunicação ou, se não atendido, judicialmente, pelo rito e com os encargos da execução fiscal, assegurado o contraditório e ampla defesa;

4.6 - O licitante que ensejar o retardamento da execução da licitação, não mantiver a proposta, falhar ou fraudar na execução do contrato, comportar-se de modo inidôneo, fizer declaração falsa ou cometer fraude fiscal, garantido o devido processo legal, ficará impedido de licitar e contratar com a Administração, pelo prazo de até 02 (dois) anos, enquanto perdurarem os motivos determinantes da punição ou até que seja promovida a reabilitação perante a própria autoridade que aplicou a penalidade, sem prejuízo das multas previstas neste edital e das demais cominações legais;

4.7. O valor das multas aplicadas será devidamente corrigido pela variação IGPM, até a data de seu efetivo pagamento, e recolhido em até 05 (cinco) dias da data de sua cominação, mediante Guia de Recolhimento Oficial.

5 – DAS OBRIGAÇÕES DA CONTRATADA

5.1 Executar os serviços obedecendo fielmente o Projeto Básico/Executivo;

5.2 Arcar com todas as despesas com equipamentos, utensílios, materiais, mão-de-obra, pagamento de seguro, tributos, impostos, taxas e demais obrigações vinculadas à legislação tributária, trabalhista e previdenciária e todos os demais encargos tributários ou não decorrentes do objeto do contrato;

5.3. Cumprir fielmente o contrato, inclusive os prazos de execução dos serviços nos termos avençados, executando-os sob sua inteira responsabilidade;

5.4. Manter durante o prazo de execução do contrato as exigências de habilitação e qualificação previstas na licitação;



**ESTADO DO MARANHÃO
PREFEITURA MUNICIPAL DE SÍTIO NOVO**



- 5.5. Atender, imediatamente, todas as solicitações da fiscalização da CONTRATANTE, relativamente aos serviços contratados;
- 5.6. Registrar a obra no CREA;
- 5.7. Cumprir todas as leis, regulamentos e determinações das autoridades constituídas, em especial o Código de Obras e de Postura deste Município;
- 5.8. Tomar todas as medidas de segurança no trabalho tais como: Sinalização, Advertência, Avisos, Tapumes, enfim, todos os meios necessários a evitar acidentes ou outros imprevistos;
- 5.9. Responder de maneira absoluta e inescusável pela perfeita técnica dos serviços, quanto ao processo de aplicação dos materiais, inclusive suas quantidades, competindo-lhe, também, a dos serviços que, não aceitos pela fiscalização da CONTRATANTE, devam ser refeitos;
- 5.10. Facilitar à FISCALIZAÇÃO o acesso aos procedimentos e técnicas adotados;
- 5.11. Responder integralmente por perdas e danos que vier a causar ao CONTRATANTE ou a terceiros, em razão de ação ou omissão, dolosa ou culposa, sua ou dos seus prepostos, independentemente de outras cominações contratuais ou legais a que estiver sujeita;
- 5.12. Efetuar a matrícula da obra junto ao INSS.

6 – DAS OBRIGAÇÕES DA CONTRATANTE

- 6.1 - A Contratante, durante a vigência do contrato, se compromete a:
 - 6.1.1. Efetuar o pagamento na forma convencionada, desde que preenchidas as formalidades previstas neste contrato;
 - 6.1.2. Designar um profissional, se necessário, para, na qualidade de fiscal, acompanhar a execução do objeto;
 - 6.1.3. Comunicar à contratada, através do executor designado, qualquer problema que ocorra na execução do objeto.

Sítio Novo (MA), 19 de Abril de 2021

A Raimundo Neto Alves Bilio
Secretário de Infraestrutura e Desenvolvimento Urbano

APROVO o Termo de Referência nos moldes delineados, à vista do detalhamento descrito no referido documento.

ANTÔNIO COELHO RODRIGUES
Prefeito Municipal

PREFEITURA MUNICIPAL DE SÍTIO NOVO - MA
 AVENIDA LEONARDO DE ALMEIDA, S/N, CENTRO - SÍTIO NOVO - MA
 CNPJ: 05.631.031/0001-64. CEP:65925-000. FONE: (99)3532-0071



OBJETO: AMPLIAÇÃO DA CASA DE HOSPEDAGEM RAIMUNDO PAULINO NA SEDE DO MUNICÍPIO DE SÍTIO NOVO - MA

LOCAL: SÍTIO NOVO - MA

PROPONENTE: PREFEITURA MUNICIPAL DE SÍTIO NOVO - MA

DATA: 04/2021

REFERÊNCIA: SINAPI - 03/2021

BDI = 28,82%

PLANILHA ORÇAMENTÁRIA

ITEM	DESCRIÇÃO DOS SERVIÇOS	UND	QUANT.	CUSTO UNITÁRIO		TOTAL	FONTE	CÓDIGO
				SEM BDI	COM BDI			
1	SERVIÇOS PRELIMINARES					R\$ 935,01		
1.1	PLACA DE OBRA (PARA CONSTRUCAO CIVIL) EM CHAPA GALVANIZADA *N. 22*, ADESIVADA, DE *2,0 X 1,125* M	M²	2,25	R\$ 225,00	R\$ 289,85	R\$ 652,15	SINAPI	4813
1.2	LOCAÇÃO CONVENCIONAL DE OBRA, UTILIZANDO GABARITO DE TÁBUAS CORRIDAS PONTALETADAS A CADA 2,00M - 2 UTILIZAÇÕES. AF_10/2018	M	5,30	R\$ 41,43	R\$ 53,37	R\$ 282,86	SINAPI	99059
2	INFRAESTRUTURA					R\$ 3.128,40		
2.1	ESCAVAÇÃO MANUAL DE VALA PARA VIGA BALDRAME, COM PREVISÃO DE FÔRMA. AF_06/2017	M³	0,50	R\$ 74,44	R\$ 95,89	R\$ 47,95	SINAPI	96527
2.2	ALVENARIA DE EMBASAMENTO COM BLOCO ESTRUTURAL DE CERÂMICA, DE 14X19X29CM E ARGAMASSA DE ASSENTAMENTO COM PREPARO EM BETONEIRA. AF_05/2020	M³	1,61	R\$ 470,56	R\$ 606,18	R\$ 975,94	SINAPI	101166
2.3	FABRICAÇÃO, MONTAGEM E DESMONTAGEM DE FÔRMA PARA VIGA BALDRAME, EM MADEIRA SERRADA, E=25 MM, 2 UTILIZAÇÕES. AF_06/2017	M²	1,50	R\$ 87,95	R\$ 113,30	R\$ 169,95	SINAPI	96533
2.4	ARMAÇÃO DE PILAR OU VIGA DE UMA ESTRUTURA CONVENCIONAL DE CONCRETO ARMADO EM UMA EDIFICAÇÃO TÉRREA OU SOBRADO UTILIZANDO AÇO CA-60 DE 5,0 MM - MONTAGEM. AF_12/2015	KG	5,55	R\$ 14,91	R\$ 19,21	R\$ 106,60	SINAPI	92775
2.5	ARMAÇÃO DE PILAR OU VIGA DE UMA ESTRUTURA CONVENCIONAL DE CONCRETO ARMADO EM UMA EDIFICAÇÃO TÉRREA OU SOBRADO UTILIZANDO AÇO CA-50 DE 10,0 MM - MONTAGEM. AF_12/2015	KG	26,16	R\$ 12,13	R\$ 15,63	R\$ 408,77	SINAPI	92778
2.6	CONCRETO FCK = 25MPA, TRAÇO 1:2,3:2,7 (CIMENTO/ AREIA MÉDIA/ BRITA 1) - PREPARO MECÂNICO COM BETONEIRA 600 L. AF_07/2016	M³	0,30	R\$ 365,23	R\$ 470,49	R\$ 141,15	SINAPI	94971
2.7	LANÇAMENTO COM USO DE BALDES, ADENSAMENTO E ACABAMENTO DE CONCRETO EM ESTRUTURAS. AF_12/2015	M³	0,30	R\$ 129,12	R\$ 166,33	R\$ 49,90	SINAPI	92873
2.8	ATERRO MECANIZADO DE VALA COM RETROESCAVADEIRA (CAPACIDADE DA CAÇAMBA DA RETRO: 0,26 M³ / POTÊNCIA: 88HP), LARGURA DE 0,8 A 1,5 M, PROFUNDIDADE ATÉ 1,5 M, COM SOLO ARGILO-ARENOSO. AF_05/2016	M³	4,68	R\$ 24,75	R\$ 31,88	R\$ 149,21	SINAPI	94316



PREFEITURA MUNICIPAL DE SÍTIO NOVO - MA
 AVENIDA LEONARDO DE ALMEIDA, S/N, CENTRO - SÍTIO NOVO - MA
 CNPJ: 05.631.031/0001-64. CEP:65925-000. FONE: (99)3532-0071

OBJETO: AMPLIAÇÃO DA CASA DE HOSPEDAGEM RAIMUNDO PAULINO NA SEDE DO MUNICÍPIO DE SÍTIO NOVO - MA

LOCAL: SÍTIO NOVO - MA

PROPONENTE: PREFEITURA MUNICIPAL DE SÍTIO NOVO - MA

DATA: 04/2021

REFERÊNCIA: SINAPI - 03/2021

BDI = 28,82%

PLANILHA ORÇAMENTÁRIA

ITEM	DESCRIÇÃO DOS SERVIÇOS	UND	QUANT.	CUSTO UNITÁRIO		TOTAL	FONTE	CÓDIGO
				SEM BDI	COM BDI			
2.9	COMPACTAÇÃO MECÂNICA DE SOLO PARA EXECUÇÃO DE RADIER, COM COMPACTADOR DE SOLOS A PERCUSSÃO. AF_09/2017	M³	4,68	R\$ 1,98	R\$ 2,55	R\$ 11,94	SINAPI	97083
2.10	ESCAVAÇÃO VERTICAL A CÉU ABERTO, EMOBRAS DE EDIFICAÇÃO INCLUINDO CARGA, DESCARGA E TRANSPORTE, EM SOLO DE 1ª CATEGORIA COM ESCAVADEIRA HIDRÁULICA (CAÇAMBA: 0,8 M³ / 111 HP), FROTA DE 2 CAMINHÕES BASCULANTES DE 18 M³, DMT ATÉ 1 KM E VELOCIDADE MÉDIA 14 KM/H. AF_05/2020	M³	2,40	R\$ 6,89	R\$ 8,88	R\$ 21,30	SINAPI	101207
2.11	ANEL EM CONCRETO ARMADO, LISO, PARA POCOS DE INSPECAO, COM FUNDO, DIAMETRO OINTERNO DE 0,60 M E ALTURA DE 0,50 M	UN	4,00	R\$ 178,48	R\$ 229,92	R\$ 919,67	SINAPI	43441
2.12	PEDREIRO COM ENCARGOS COMPLEMENTARES	H	2,96	R\$ 16,28	R\$ 20,97	R\$ 62,08	SINAPI	88309
2.13	SERVEANTE COM ENCARGOS COMPLEMENTARES	H	2,96	R\$ 12,25	R\$ 15,78	R\$ 46,71	SINAPI	88316
2.14	PREPARO DE FUNDO DE VALA COM LARGURA MAIOR OU IGUAL A 1,5 M E MENOR QUE 2,5 M, COM CAMADA DE AREIA, LANÇAMENTO MECANIZADO. AF_08/2020	M³	0,15	R\$ 86,91	R\$ 111,96	R\$ 17,23	SINAPI	101625
3	VEDAÇÃO					R\$ 4.428,25		
3.1	ALVENARIA DE VEDAÇÃO DE BLOCOS CERÂMICOS FURADOS NA HORIZONTAL DE 9X19X19CM (ESPESSURA 9CM) DE PAREDES COM ÁREA LÍQUIDA MAIOR OU IGUAL A 6M² SEM VÃOS E ARGAMASSA DE ASSENTAMENTO COM PREPARO EM BETONEIRA. AF_06/2014	M²	19,36	R\$ 54,39	R\$ 70,07	R\$ 1.356,46	SINAPI	87503
3.2	CHAPISCO APLICADO EM ALVENARIA (COM PRESENÇA DE VÃOS) E ESTRUTURAS DE CONCRETO DE FACHADA, COM ROLO PARA TEXTURA ACRÍLICA. ARGAMASSA TRAÇO 1:4 E EMULSÃO POLIMÉRICA (ADESIVO) COM PREPARO MANUAL. AF_06/2014	M²	22,36	R\$ 6,36	R\$ 8,19	R\$ 183,19	SINAPI	87899
3.3	MASSA ÚNICA, PARA RECEBIMENTO DE PINTURA, EM ARGAMASSA TRAÇO 1:2:8, PEPARO MECÂNICO COM BETONEIRA 400L, APLICADA MANUALMENTE EM FACES INTERNAS DE PAREDES, ESPESSURA DE 20MM, COM EXECUÇÃO DE TALISCAS. AF_06/2014	M²	18,86	R\$ 24,22	R\$ 31,20	R\$ 588,44	SINAPI	87529
3.4	IMPERMEABILIZAÇÃO DE PAREDES COM ARGAMASSA DE CIMENTO E AREIA, COM ADITIVO IMPERMEABILIZANTE, E = 2CM. AF_06/2018	M²	61,72	R\$ 28,93	R\$ 37,27	R\$ 2.300,16	SINAPI	98561



PREFEITURA MUNICIPAL DE SÍTIO NOVO - MA
 AVENIDA LEONARDO DE ALMEIDA, S/N, CENTRO - SÍTIO NOVO - MA
 CNPJ: 05.631.031/0001-64. CEP:65925-000. FONE: (99)3532-0071



OBJETO: AMPLIAÇÃO DA CASA DE HOSPEDAGEM RAIMUNDO PAULINO NA SEDE DO MUNICÍPIO DE SÍTIO NOVO - MA

LOCAL: SÍTIO NOVO - MA

PROponente: PREFEITURA MUNICIPAL DE SÍTIO NOVO - MA

DATA: 04/2021

REFERÊNCIA: SINAPI - 03/2021

BDI = 28,82%

PLANILHA ORÇAMENTÁRIA

ITEM	DESCRIÇÃO DOS SERVIÇOS	UND	QUANT.	CUSTO UNITÁRIO		TOTAL	FONTE	CÓDIGO
				SEM BDI	COM BDI			
4	DEMOLIÇÕES					R\$ 54,22		
4.1	DEMOLIÇÃO DE ALVENARIA DE BLOCO FURADO, DE FORMA MANUAL, SEM REAPROVEITAMENTO. AF_12/2017	M³	1,31	R\$ 32,13	R\$ 41,39	R\$ 54,22	SINAPI	97622
5	PISO E REVESTIMENTO					R\$ 1.015,60		
5.1	CONTRAPISO EM ARGAMASSA TRAÇO 1:4 (CIMENTO E AREIA), PREPARO MECÂNICO COM BETONEIRA 400 L, APLICADO EM ÁREAS SECAS SOBRE LAJE, ADERIDO, ESPESSURA 3CM. AF_06/2014	M²	18,15	R\$ 32,30	R\$ 41,61	R\$ 755,20	SINAPI	87630
5.2	ARGAMASSA TRAÇO 1:3 (EM VOLUME DE CIMENTO E AREIA MÉDIA ÚMIDA) COM ADIÇÃO DE IMPERMEABILIZANTE, PREPARO MECÂNICO COM BETONEIRA 400 L. AF_08/2019	M³	0,10	R\$ 570,70	R\$ 735,18	R\$ 73,52	SINAPI	100475
5.3	REVESTIMENTO CERÂMICO PARA PISO COM PLACAS TIPO ESMALTADA EXTRA DE DIMENSÕES 35X35 CM APLICADA EM AMBIENTES DE ÁREA MENOR QUE 5 M2. AF_06/2014	M²	2,55	R\$ 56,89	R\$ 73,29	R\$ 186,88	SINAPI	87246
6	ESQUADRIAS					R\$ 3.686,36		
6.1	PORTA DE CORRER DE ALUMÍNIO, COM DUAS FOLHAS PARA VIDRO, INCLUSO VIDRO LISO INCOLOR, FECHADURA E PUXADOR, SEM ALIZAR. AF_12/2019	M²	3,10	R\$ 420,67	R\$ 541,91	R\$ 1.679,91	SINAPI	100702
6.2	PORTA DE ALUMÍNIO DE ABRIR PARA VIDRO SEM GUARNIÇÃO, 87X210CM, FIXAÇÃO COM PARAFUSOS, INCLUSIVE VIDROS -FORNECIMENTO E INSTALAÇÃO. AF_12/2019	UN	1,00	R\$ 826,43	R\$ 1.064,61	R\$ 1.064,61	SINAPI	94805
6.3	KIT DE PORTA DE MADEIRA PARA PINTURA, SEMI-OCA (LEVE OU MÉDIA), PADRÃO POPULAR, 60X210CM, ESPESSURA DE 3,5CM, ITENS INCLUSOS: DOBRADIÇAS, MONTAGEM E INSTALAÇÃO DO BATENTE, FECHADURA COM EXECUÇÃO DO FURO - FORNECIMENTO E INSTALAÇÃO. AF_12/2019	UN	1,00	R\$ 622,11	R\$ 801,40	R\$ 801,40	SINAPI	91312
6.4	JANELA DE ALUMÍNIO TIPO MAXIM-AR, COM VIDROS, BATENTE E FERRAGENS. EXCLUSIVE ALIZAR, ACABAMENTO E CONTRAMARCO. FORNECIMENTO E INSTALAÇÃO. AF_12/2019	M²	0,24	R\$ 454,24	R\$ 585,15	R\$ 140,44	SINAPI	94569



PREFEITURA MUNICIPAL DE SÍTIO NOVO - MA
 AVENIDA LEONARDO DE ALMEIDA, S/N, CENTRO - SÍTIO NOVO - MA
 CNPJ: 05.631.031/0001-64. CEP:65925-000. FONE: (99)3532-0071



OBJETO: AMPLIAÇÃO DA CASA DE HOSPEDAGEM RAIMUNDO PAULINO NA SEDE DO MUNICÍPIO DE SÍTIO NOVO - MA
 LOCAL: SÍTIO NOVO - MA
 PROPONENTE: PREFEITURA MUNICIPAL DE SÍTIO NOVO - MA
 DATA: 04/2021 REFERÊNCIA: SINAPI - 03/2021 BDI = 28,82%

PLANILHA ORÇAMENTÁRIA

ITEM	DESCRIÇÃO DOS SERVIÇOS	UND	QUANT.	CUSTO UNITÁRIO		TOTAL	FONTE	CÓDIGO
				SEM BDI	COM BDI			
7	INSTALAÇÕES HIDROSSANITÁRIAS					R\$ 3.121,55		
7.1	PONTO DE CONSUMO TERMINAL DE ÁGUA FRIA (SUBRAMAL) COM TUBULAÇÃO DE PVC, DN 25 MM, INSTALADO EM RAMAL DE ÁGUA, INCLUSOS RASGO E CHUMBAMENTO E M ALVENARIA. AF_12/2014	UN	2,00	R\$ 92,52	R\$ 119,18	R\$ 238,37	SINAPI	89957
7.2	(COMPOSIÇÃO REPRESENTATIVA) DO SERVIÇO DE INSTALAÇÃO DE TUBOS DE PVC, SOLDÁVEL, ÁGUA FRIA, DN 25 MM (INSTALADO EM RAMAL, SUB-RAMAL, RAMAL DE DISTRIBUIÇÃO OU PRUMADA), INCLUSIVE CONEXÕES, CORTES E FIXAÇÕES, PARA PRÉDIOS. AF_10/2015	M	6,00	R\$ 29,32	R\$ 37,77	R\$ 226,62	SINAPI	91785
7.3	(COMPOSIÇÃO REPRESENTATIVA) DO SERVIÇO DE INSTALAÇÃO DE TUBO DE PVC, SÉRIE NORMAL, ESGOTO PREDIAL, DN 40 MM (INSTALADO EM RAMAL DE DESCARGA OU RAMAL DE ESGOTO SANITÁRIO), INCLUSIVE CONEXÕES, CORTES E FIXAÇÕES, PARA PRÉDIOS. AF_10/2015	M	2,00	R\$ 39,38	R\$ 50,73	R\$ 101,46	SINAPI	91792
7.4	(COMPOSIÇÃO REPRESENTATIVA) DO SERVIÇO DE INST. TUBO PVC, SÉRIE N, ESGOTO PREDIAL, 100 MM (INST. RAMAL DESCARGA, RAMAL DE ESG. SANIT., PRUMADA ESG. SANIT., VENTILAÇÃO OU SUB-COLETOR AÉREO), INCL. CONEXÕES E CORTES, FIXAÇÕES, P/ PRÉDIOS. AF_10/2015	M	6,00	R\$ 52,71	R\$ 67,90	R\$ 407,41	SINAPI	91795
7.5	LAVATÓRIO LOUÇA BRANCA COM COLUNA, *44 X 35,5* CM, PADRÃO POPULAR - FORNECIMENTO E INSTALAÇÃO. AF_01/2020	UN	1,00	R\$ 216,02	R\$ 278,28	R\$ 278,28	SINAPI	86902
7.6	VASO SANITÁRIO SIFONADO COM CAIXA ACOPLADA LOUÇA BRANCA - FORNECIMENTO E INSTALAÇÃO. AF_01/2020	UN	1,00	R\$ 410,04	R\$ 528,21	R\$ 528,21	SINAPI	86888
7.7	BANCADA MÁRMORE BRANCO 150 X 60 CM, COM CUBA DE EMBUTIR DE AÇO, VÁLVULA AMERICANA E SIFÃO TIPO GARRAFA EM METAL, ENGATE FLEXÍVEL 30 CM, TORNEIRA CROMADA, DE MESA, 1/2 OU 3/4, PARA PIA COZINHA, PADRÃO ALTO - FORNEC. E INSTALAÇÃO. AF_01/2020	UN	1,00	R\$ 1.041,14	R\$ 1.341,20	R\$ 1.341,20	SINAPI	93442
8	INSTALAÇÕES ELÉTRICAS					R\$ 1.011,57		
8.1	PONTO DE ILUMINAÇÃO E TOMADA, RESIDENCIAL, INCLUINDO INTERRUPTOR SIMPLES E TOMADA 10A/250V, CAIXA ELÉTRICA, ELETRODUTO, CABO, RASGO, QUEBRA E CHUMBAMENTO (EXCLUINDO LUMINÁRIA E LÂMPADA). AF_01/2016	UN	1,00	R\$ 159,09	R\$ 204,94	R\$ 204,94	SINAPI	93145



PREFEITURA MUNICIPAL DE SÍTIO NOVO - MA
 AVENIDA LEONARDO DE ALMEIDA, S/N, CENTRO - SÍTIO NOVO - MA
 CNPJ: 05.631.031/0001-64. CEP:65925-000. FONE: (99)3532-0071

OBJETO: AMPLIAÇÃO DA CASA DE HOSPEDAGEM RAIMUNDO PAULINO NA SEDE DO MUNICÍPIO DE SÍTIO NOVO - MA

LOCAL: SÍTIO NOVO - MA

PROPONENTE: PREFEITURA MUNICIPAL DE SÍTIO NOVO - MA

DATA: 04/2021

REFERÊNCIA: SINAPI - 03/2021

BDI = 28,82%

PLANILHA ORÇAMENTÁRIA

ITEM	DESCRIÇÃO DOS SERVIÇOS	UND	QUANT.	CUSTO UNITÁRIO		TOTAL	FONTE	CÓDIGO
				SEM BDI	COM BDI			
8.2	PONTO DE TOMADA RESIDENCIAL INCLUINDO TOMADA (2 MÓDULOS) 10A/250V, CAIXA ELÉTRICA, ELETRODUTO, CABO, RASGO, QUEBRA E CHUMBAMENTO. AF_01/2016	UN	4,00	R\$ 142,50	R\$ 183,57	R\$ 734,27	SINAPI	93142
8.3	LUMINÁRIA TIPO PLAFON, DE SOBREPOR, COM 1 LÂMPADA LED DE 12/13 W, SEM REATOR - FORNECIMENTO E INSTALAÇÃO. AF_02/2020	UN	1,00	R\$ 36,81	R\$ 47,42	R\$ 47,42	SINAPI	97592
8.4	DISJUNTOR MONOPOLAR TIPO DIN, CORRENTE NOMINAL DE 10A - FORNECIMENTO E INSTALAÇÃO. AF_10/2020	UN	2,00	R\$ 9,68	R\$ 12,47	R\$ 24,94	SINAPI	93653
9	COBERTURA					R\$ 663,37		
9.1	TRAMA DE MADEIRA COMPOSTA POR RIPAS, CAIBROS E TERÇAS PARA TELHADOS DE ATÉ 2 ÁGUAS PARA TELHA CERÂMICA CAPA-CANAL, INCLUSO TRANSPORTE VERTICAL. AF_07/2019	M²	3,40	R\$ 67,20	R\$ 86,57	R\$ 294,33	SINAPI	92541
9.2	TELHAMENTO COM TELHA CERÂMICA CAPA-CANAL, TIPO PLAN, COM ATÉ 2 ÁGUAS, INCLUSO TRANSPORTE VERTICAL. AF_07/2019	M²	3,40	R\$ 36,16	R\$ 46,58	R\$ 158,38	SINAPI	94445
9.3	FORRO EM RÉGUAS DE PVC, FRISADO, PARA AMBIENTES COMERCIAIS, INCLUSIVE ESTRUTURA DE FIXAÇÃO. AF_05/2017_P	M²	2,55	R\$ 64,13	R\$ 82,61	R\$ 210,66	SINAPI	96116
10	PINTURA					R\$ 1.637,06		
10.1	APLICAÇÃO E LIXAMENTO DE MASSA LÁTEX EM PAREDES, DUAS DEMÃOS. AF_06/20	M²	61,72	R\$ 9,50	R\$ 12,24	R\$ 755,32	SINAPI	88497
10.2	APLICAÇÃO MANUAL DE PINTURA COM TINTA LÁTEX ACRÍLICA EM PAREDES, DUAS DEMÃOS. AF_06/2014	M²	61,72	R\$ 11,09	R\$ 14,29	R\$ 881,74	SINAPI	88489
TOTAL GERAL						R\$ 19.681,39		



COMPOSIÇÃO ANALÍTICA DE LDI OU BDI

Nº do Contrato de Repasse:	
Proponente:	MUNICÍPIO DE SÍTIO NOVO - MA
Empreendimento:	AMPLIAÇÃO DA CASA DE HOSPEDAGEM RAIMUNDO PAULINO NA SEDE DO MUNICÍPIO DE SÍTIO NOVO - MA
Tipo de Obra:	Construção de Edifícios e Reformas (Quadras, unidades habitacionais, escolas, restaurantes, etc)
Base de Cálculo do ISS da Prefeitura:	100%
Orçamento Desonerado? (Sim ou Não)	SIM

DESCRIÇÃO	VALORES DE REFERÊNCIA - %			BDI ADOTADO - %
	(1º Quartil)	MÉDIA	(3º Quartil)	
Administração Central	3,00	4,00	5,50	3,00
Seguros e Garantias (*)	0,80	0,80	1,00	0,80
Riscos	0,97	1,27	1,27	0,97
Despesas financeiras	0,59	1,23	1,39	0,59
Lucro	6,16	7,40	8,96	6,16
COFINS	3,00	3,00	3,00	3,00
PIS	0,65	0,65	0,65	0,65
ISS (**)	2,00	3,50	5,00	5,00
CPRB - Alíquota 4,5% Receita Bruta (Desoneração)	4,50	4,50	4,50	4,50
LIMITE BDI C/ DESONERAÇÃO	26,58	28,45	31,48	28,82
LIMITE BDI S/ DESONERAÇÃO	20,34	22,12	25,00	

Fonte da composição, valores de referência e fórmula do BDI: Acórdão 2622/2013-TCU-Plenário

Desoneração: Lei nº 13.161/2015

Verificação do BDI: OK

BDI a desoneração: 22,47

Os valores de BDI acima foram calculados com emprego da fórmula abaixo:

$$BDI = \frac{(1 + AC + S + R + G)(1 + DF)(1 + L)}{(1 - I)} - 1$$

Onde:

AC = taxa de rateio da Administração Central;

DF = taxa das despesas financeiras;

R, S, G = taxa de risco, seguro e garantia do empreendimento;

I = taxa de tributos (Onerado: I = COFINS+PIS+ISS / Desonerado: I = COFINS+PIS+ISS+CPRB);

L = taxa de lucro.

Declaro para os devidos fins que, conforme legislação tributária municipal, a base de cálculo do ISS para Construção de Edifícios e Reformas (Quadras, unidades habitacionais, escolas, restaurantes, etc) é de 100%, com a respectiva alíquota de 5%. Declaramos ainda que adotamos orçamento Com Desoneração e que esta é a alternativa mais adequada para a Administração Pública.

Marcos André Oliveira Sousa
Profissional: MARCOS ANDRÉ OLIVEIRA SOUSA
CREA-PI: 191948843-0

Resp. Tomador:
Cargo:

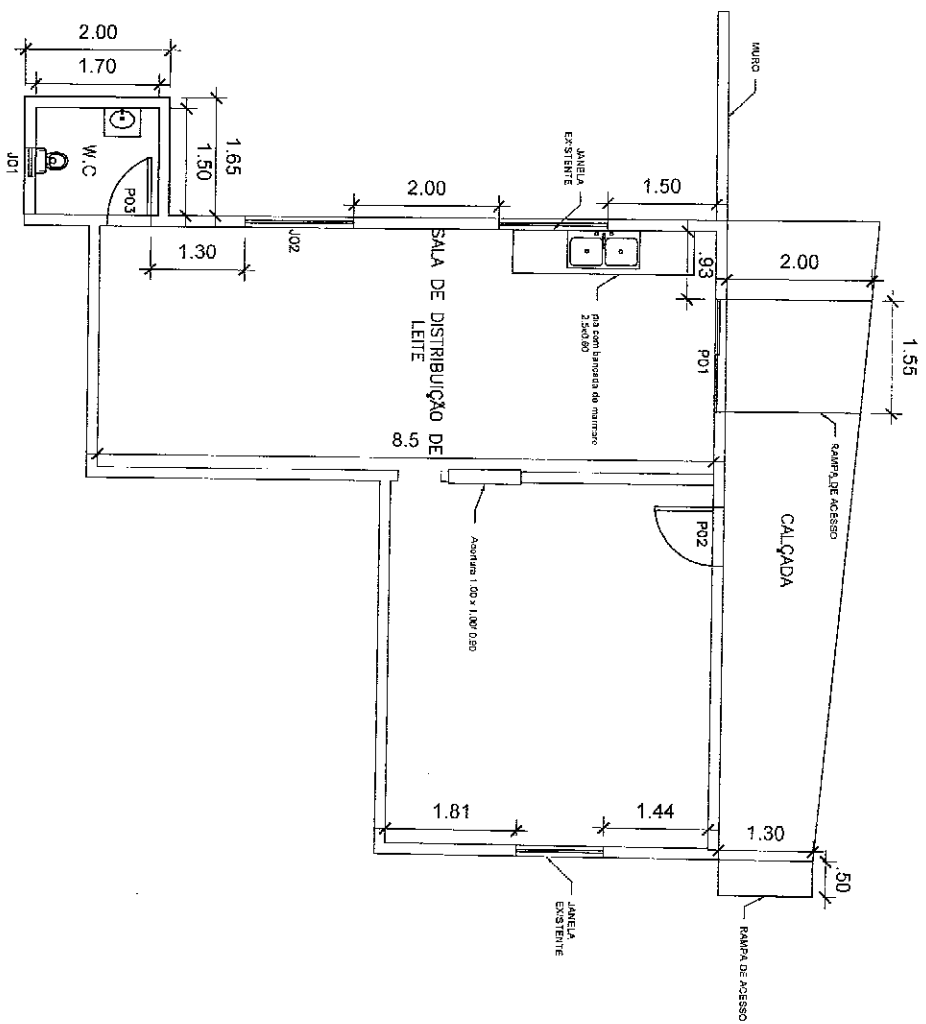

QUADRO DE ESQUADRIAS			
PORTAS			
REF.	DIM.	QTD.	TIPO
P01	155 X 200 CM	01	DE CORRER, VIDRO
P02	80 X 210 CM	01	DE ABRIR, VIDRO
P03	60 X 210 CM	01	DE ABRIR, MADEIRA
JANELAS			
REF.	DIM.	QTD.	TIPO
J01	40 X 60 / 160 CM	01	VIDRO MÁXIMAR, ALUM.
J02	150 X 100 / 110 CM	01	DE CORRER, ALUM.

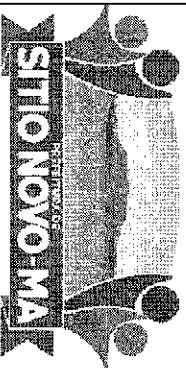

ENDEREÇO:
 Rua Lucas Lopes
 S/N, Centro, Sítio Novo—MA
PROPRIETÁRIO:
 Prefeitura municipal de Sítio Novo—MA

Projeto:	PLANTA BAIXA	Responsável Técnico:	
NÚMERO DO PROJETO:	01		
DATA:	22/04/2021		
ESCALA:	A4-01 1:100		
			Marcos André Oliveira Sousa Engenheiro Civil CREA/RNPF: 191948843-0

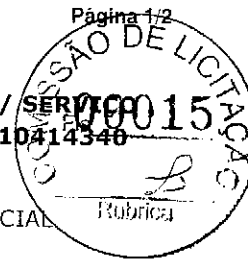

Conselho Regional de Engenharia e Agronomia do Estado do Maranhão

1. Responsável Técnico

MARCOS ANDRÉ OLIVEIRA SOUSA
Título profissional: ENGENHEIRO CIVIL

RNP: 1919488430
Registro: 37525PI

2. Dados do Contrato

Contratante: PREFEITURA MUNICIPAL DE SÍTIO NOVO
AVENIDA LEONARDO DE ALMEIDA
Complemento:
Cidade: SÍTIO NOVO

Bairro: CENTRO
UF: MA

CPF/CNPJ: 05.631.031/0001-64
Nº: S/N
CEP: 65925000

Contrato: Não especificado
Valor: R\$ 3.491,65
Ação Institucional: Outros

Celebrado em:
Tipo de contratante: Pessoa Jurídica de Direito Público

3. Dados da Obra/Serviço

RUA LUCAS LOPES

Complemento:
Cidade: SÍTIO NOVO

Bairro: CENTRO
UF: MA

Nº: S/N

Data de Início: 22/04/2021

Previsão de término: 23/04/2021

Coordenadas Geográficas: -5.878014, -46.699072

Finalidade: SEM DEFINIÇÃO

Código: Não Especificado

Proprietário: PREFEITURA MUNICIPAL DE SÍTIO NOVO

CPF/CNPJ: 05.631.031/0001-64

4. Atividade Técnica

15 - Elaboração

	Quantidade	Unidade
80 - Projeto > CONSTRUÇÃO CIVIL > EDIFICAÇÕES > DE VEDAÇÃO > #TOS_1.1.8.2 - COM DRYWALL	13,40	m²
80 - Projeto > CONSTRUÇÃO CIVIL > EDIFICAÇÕES > DE VEDAÇÃO > #TOS_1.1.8.1 - EM ALVENARIA	17,18	m²
80 - Projeto > CONSTRUÇÃO CIVIL > MATERIAIS DE CONSTRUÇÃO CIVIL > #TOS_1.2.5 - DE IMPERMEABILIZAÇÃO APLICADA À CONSTRUÇÃO CIVIL	62,72	m²
35 - Elaboração de orçamento > CONSTRUÇÃO CIVIL > EDIFICAÇÕES > DE VEDAÇÃO > #TOS_1.1.8.2 - COM DRYWALL	13,40	m²
35 - Elaboração de orçamento > CONSTRUÇÃO CIVIL > EDIFICAÇÕES > DE VEDAÇÃO > #TOS_1.1.8.1 - EM ALVENARIA	17,18	m²
35 - Elaboração de orçamento > CONSTRUÇÃO CIVIL > MATERIAIS DE CONSTRUÇÃO CIVIL > #TOS_1.2.5 - DE IMPERMEABILIZAÇÃO APLICADA À CONSTRUÇÃO CIVIL	62,72	m²

Após a conclusão das atividades técnicas o profissional deve proceder a baixa desta ART

5. Observações

ELABORAÇÃO DE PROJETO E ORÇAMENTO DA AMPLIAÇÃO DA CASA DE HOSPEDAGEM RAIMUNDO PAULINO NA SEDE DO MUNICÍPIO DE SÍTIO NOVO - MA

6. Declarações

Clausula Compromissória: Qualquer conflito ou litígio originado do presente contrato, bem como sua interpretação ou execução, será resolvido por arbitragem, de acordo com a Lei no. 9.307, de 23 de setembro de 1996, por meio do Centro de Mediação e Arbitragem - CMA vinculado ao Crea-MA, nos termos do respectivo regulamento de arbitragem que, expressamente, as partes declaram concordar.

- Declaro que estou cumprindo as regras de acessibilidade previstas nas normas técnicas da ABNT, na legislação específica e no decreto n. 5296/2004.

7. Entidade de Classe

AEAMA - ASSOC.DOS ENG.AGRON. DO MA

8. Assinaturas

Declaro serem verdadeiras as informações acima

Marcos André Oliveira Sousa

MARCOS ANDRÉ OLIVEIRA SOUSA - CPF: 061.413.123-57

Local

data

PREFEITURA MUNICIPAL DE SÍTIO NOVO - CNPJ: 05.631.031/0001-64

9. Informações

* A ART é válida somente quando quitada, mediante apresentação do comprovante do pagamento ou conferência no site do Crea.

10. Valor



[Handwritten signature]



Anotação de Responsabilidade Técnica - ART
Lei nº 6.496, de 7 de dezembro de 1977

CREA-MA

Conselho Regional de Engenharia e Agronomia do Estado do Maranhão

ART OBRA / SERVIÇO 16
Nº MA20210414340



INICIAL Rubrica

Valor da ART: R\$ 88,78

Registrada em: 23/04/2021

Valor pago: R\$ 88,78

Nosso Número: 8303190895

SUBSTITUÍDA

A autenticidade desta ART pode ser verificada em: <https://crea-ma.sitac.com.br/publico/>, com a chave: y6Z6Z
Impresso em: 26/04/2021 às 11:09:25 por: , ip: 168.232.207.1

www.creama.org.br
Tel: (98) 2106-8300

faleconosco@creama.org.br
Fax: (98) 2106-8300

