

S. DE OLIVEIRA CHAVES - ME

ROD. MA 006, Nº 01, KM 1, SENTIDO GRAJAÚ-FORMOSA-BALSAS,
BAIRRO EXPOAGRA - GRAJAÚ/MA, CEP: 65.640-000
CNPJ: 05.757.518/0001-14



Envelope nº 01 - Documentação de Habilitação

A

PREFEITURA MUNICIPAL DE SÍTIO NOVO (MA)

COMISSÃO PERMANENTE DE LICITAÇÕES - CPL

Avenida Presidente José Sarney 871 - Centro Sítio Novo - MA

Tomada de Preços nº 014/2021 - CPL - Data: 19/07/2021 às 08h30min

(oitó horas e trinta minutos)

S. DE OLIVEIRA CHAVES - ME

ROD. MA 006, Nº 01, KM 01, SENTIDO GRAJAÚ/FORMOSA/BALSAS, BAIRRO

EXPOAGRA - GRAJAÚ/MA, CEP: 65.640-000

CNPJ: 05.757.518/0001-14

INSCRIÇÃO ESTADUAL: 122078233

CNPJ: 05.757.518/0001-14
S. DE OLIVEIRA CHAVES - ME
ROD. MA 006, Nº 01, KM 1 EXPOAGRA
CEP 65.640-000 GRAJAÚ - MA

[Handwritten signature]

[Handwritten signature]



REPÚBLICA FEDERATIVA DO BRASIL

ASSISTENTE SOCIAL

Silvano Chaves

ASSISTENTE SOCIAL DO INSTITUTO CADETES DE BARRA DO CORDA

VALIDA EM TODO O TERRITÓRIO NACIONAL

Resposta nº 033994692007-1 MATRIZ 23/01/2018

data de emissão

nome SILVANO DE OLIVEIRA CHAVES

NILSON

SILVESTRE ARAUJO CHAVES E MARIA DE OLIVEIRA CHAVES

NILSON

NILSON

NILSON

BARRA DO CORDA - MA

DATA DE NASCIMENTO 10/07/1961

DOC. EMISSOR SEP. DIV. - N. 10147 PLS. 255 LIV. 18

CPF 017746593-35

ASSISTENTE SOCIAL

ASSISTENTE SOCIAL DO INSTITUTO CADETES DE BARRA DO CORDA

LEI Nº 718 DE 20/03

VIA-07

Cartão TÁSSIA LIMA

2º OFFÍCIO DE GRAFIA/MA

www.cartaoidegrafia.com.br

AUTENTICO A PRESENTE COM A REPRODUÇÃO CONFORME ORIGINAL APRESENTANDO.

DOU FE. Empl: R\$ 4,63 SERC: R\$ 0,13 Temp: fadao R\$ 0,18 Total: R\$ 5,12

São: AUTENT0305930317MXXMPXKAQ31 Consulte em: <https://seio.yhwa.jus.br>

Grajuá-MA, 18/08/2021 08:26

Rosemir Coelho de Sousa - Oficial Substituto

CNPJ: 05.757.618/0001-14
 S. DE OLIVEIRA CHAVES - ME
 ROD. MA 085, Nº 03 KM 1 EXPOAGRA
 CEP 65.940-000 GRAJAU - MA

leoca

B



Ministério da Fazenda
Secretaria da Receita Federal do Brasil

Comprovante de Situação Cadastral no CPF

Nº do CPF: **011.746.593-35**

Nome: **SILVANO DE OLIVEIRA CHAVES**

Data de Nascimento: **10/07/1961**

Situação Cadastral: **REGULAR**

Data da Inscrição: **16/04/2003**

Digito Verificador: **00**

Comprovante emitido às: **19:39:19** do dia **08/06/2021** (hora e data de Brasília).
Código de controle do comprovante: **D55B.9A14.D25C.7A2D**



Este documento não substitui o "Comprovante de Inscrição no CPF".

(Modelo aprovado pela IN/RFB nº 1.548, de 13/02/2015.)

CNPJ: 05.757.619/0001-14
S. DE OLIVEIRA CHAVES - ME
RUA MAURO, Nº 01 KM 1 EXPOAGRA
CEP 65.349-000 GRAJAÚ - MA

Página

01 71



REQUERIMENTO DE EMPRESÁRIO



NÚMERO DE IDENTIFICAÇÃO DO REGISTRO DE EMPRESA - NIRE DA SEDE 21101328246		NIRE DA FILIAL (preencher somente se for referente a filial) XXX	
NOME DO EMPRESÁRIO (completo, sem abreviaturas) SILVANO DE OLIVEIRA CHAVES			
NACIONALIDADE BRASILEIRA		ESTADO CIVIL Divorçado	
SEXO Masculino		REGIME DE BENS (se casado)	
FILHO DE (pai) SILVESTRE ARAUJO CHAVES		(mãe) MARIA DE OLIVEIRA CHAVES	
NASCIMENTO EM (data de nascimento) 09/07/1981	IDENTIDADE (número) 1379460	Cidade em que nasceu SSP	UF MA
CPF (número) 01174659335			
EMANCIPADO POR (forma de emancipação - somente no caso de menor)			
DOMICÍLIO NA (LOGRADOURO - n.º, s.º, etc) AVENIDA ANTONIO BORGES			NÚMERO 12
COMPLEMENTO	BARRIO/DISTRITO TRIZIDELA	CEP 65940-000	CÓDIGO DO MUNICÍPIO (Use da Junta Comercial) 002488 - Grajaú
MUNICÍPIO Grajaú	UF MA		
declara, sob as penas da lei, não estar impedido de exercer atividade empresarial, que não possui outro registro de empresário e requer à JUNTA COMERCIAL DO ESTADO DO MARANHÃO:			
CÓDIGO DO ATO 002	DESCRIÇÃO DO ATO ALTERAÇÃO	CÓDIGO DO EVENTO 021	
DESCRIÇÃO DO EVENTO ALTERAÇÃO DE DADOS (EXCETO NOME EMPRESARIAL)			
NOME EMPRESARIAL S. DE OLIVEIRA CHAVES - ME			
LOGRADOURO (ruela, etc) ESTRADA BR 226			NÚMERO 698
COMPLEMENTO KM 436	BARRIO/DISTRITO TREZIDELA	CEP 65940-000	CÓDIGO DO MUNICÍPIO (Use da Junta Comercial) 002488 - Grajaú
MUNICÍPIO Grajaú	UF MA	PAÍS BRASIL	E-MAIL futuracontabilidade@hotmail.com
VALOR DO CAPITAL - R\$ 1.250.000,00	VALOR DO CAPITAL - (por extenso) um milhão e duzentos e cinquenta mil reais		
CÓDIGO DE ATIVIDADE ECONÔMICA (CNAE Fiscal) Ativ. Econ. Principal 4120400 Ativ. Econ. Secundária 4313400, 4213800, 4299599, 1610201, 1622602, 1622699, 144099, 2330399, 2330301, 2330302, 2330304, 4329104, 4211101, 3811400, 3812200, 4924800, 7711000, 4923002	Descrição do CNAE CONSTRUCAO DE EDIFICIOS - 41.20-4-00 OBRAS DE TERRAPLANAGEM - 43.13-4-70 OBRAS DE URBANIZACAO - RUAS, PRACAS E CALCADAS - 42.13-8-00 OUTRAS OBRAS DE ENGENHARIA CIVIL NAO ESPECIFICADA ANTERIORMENTE - 42.99-5/99 CONSTRUCAO DE RODOVIAS E FERROVIAS - 42.11-1/01 SERRARIAS COM DES DOBRAMENTO DE MADEIRA - 16.10-2/01 FABRICACAO DE ESQUADRIAS DE MADEIRA E DE PECAS DE MADEIRA PARA INSTALACOES INDUSTRIAIS E COMERCIAIS - 16.22-6/02 FABRICACAO DE OUTROS ARTIGOS DE CARPINTARIA PARA CONSTRUCAO - 16.22-6/99 COMERCIO		
DATA DE INICIO DAS ATIVIDADES 04/07/2003	NÚMERO DE INSCRIÇÃO NO CNPJ 05757618000114	TRANSFERÊNCIA DE SEDE OU DE FILIAL DE OUTRA UF N/SE ANTERIOR	UF MA
USO DA JUNTA COMERCIAL DEFERIDO EM AUTENTICAÇÃO <input type="checkbox"/> 1 - SIM <input checked="" type="checkbox"/> 3 - NÃO			
SIGNATURA DA FIRMADA DO EMPRESÁRIO (do próprio representante legal) S. DE OLIVEIRA CHAVES - ME			
DATA ASSINATURA 14/12/2015			
PARA USO EXCLUSIVO DA JUNTA COMERCIAL			
DEFERIDO. PUBLIQUE-SE E ARQUIVE-SE		AUTENTICAÇÃO	
		 MA1150000292207	

PARA USO EXCLUSIVO DA JUNTA COMERCIAL

JUNTA COMERCIAL DO ESTADO DO MARANHÃO Este documento foi gerado no portal Empresa Fácil

CNPJ: 05.757.618/0001-14
 S. DE OLIVEIRA CHAVES - ME
 ROD. MA 064, Nº 01 KM 1 EXPOGRA
 CEP 65.940-000 GRAJAÚ - MA

JUCEMA

Lilian Theresa Rodrigues Mendonça
 SECRETÁRIA GERAL
 SÃO LUIS, 17/12/2015
 www.empresafacil.ma.gov.br

Página 031 37

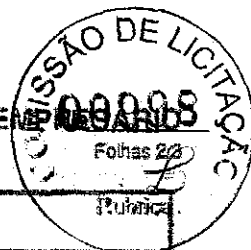

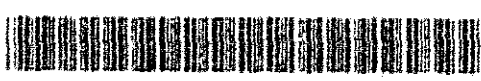
NÚMERO DE IDENTIFICAÇÃO DO REGISTRO DE EMPRESA - NIRE DA SEDE 21101328246		NIRE DA FILIAL (preencher somente se esta referida a filial) XXX	
NOME DO EMPRESÁRIO (completo, sem abreviatura) SILVANO DE OLIVEIRA CHAVES			
NACIONALIDADE BRASILEIRA		ESTADO CIVIL Divorçado	
SEXO Masculino		REGIME DE BENS DO CASAMENTO	
FILHO DE (pai) SILVESTRE ARAUJO CHAVES		(mãe) MARIA DE OLIVEIRA CHAVES	
NASCIDO EM (data de nascimento) 09/07/1981	IDENTIDADE (número) 1379460	Orgão emissor SSP	UF MA
CPF (número) 01174659335			
EMANCIPADO POR (forma de emancipação - somente no caso de menor)			
DOMICILIADO NA (LOGRADOURO - rua, av. etc.) AVENIDA ANTONIO BORGES			NÚMERO 12
COMPLEMENTO	BARRIO/DISTRITO TRIZIDELA	CEP 65940-000	CODIGO DO MUNICIPIO (Usar da Junta Comercial) 002468 - Grajaú
MUNICIPIO GRAJAU			UF MA
declara, sob as penas da lei, não estar impedido de exercer atividade empresarial, que não possui outro registro de empresário e requer à JUNTA COMERCIAL DO ESTADO DO MARANHÃO:			
CODIGO DO ATO 002	DESCRIÇÃO DO ATO ALTERAÇÃO	CODIGO DO EVENTO 021	
DESCRIÇÃO DO EVENTO ALTERAÇÃO DE DADOS (EXCETO NOME EMPRESARIAL)			
NOME EMPRESARIAL S. DE OLIVEIRA CHAVES - ME			
LOGRADOURO (rua, av. etc.) ESTRADA BR 226			NÚMERO 698
COMPLEMENTO KM 438	BARRIO/DISTRITO TRIZIDELA	CEP 65940-000	CODIGO DO MUNICIPIO (Usar da Junta Comercial) 002468 - Grajaú
MUNICIPIO Grajaú	UF MA	PAIS BRASIL	CORREIO ELETRÔNICO (E-MAIL) futuracontabilidade@hotmail.com
VALOR DO CAPITAL - R\$ 1.250.000,00	VALOR DO CAPITAL - (por extenso) um milhão e duzentos e cinquenta mil reais		
CODIGO DE ATIVIDADE ECONÔMICA (CNAE F.20) Atividade Principal 4120400 Atividades Secundárias	Descrição do Objeto VAREJISTA DE MATERIAIS DE CONSTRUÇÃO EM GERAL - 47.44-0/99 FABRICAÇÃO DE OUTROS ARTEFATOS DE CONCRETO, CIMENTO, FIBROCIMENTO, GESSO E MATERIAIS SEMELHANTES - 23.30-3/99 FABRICAÇÃO DE E STRUTURAS PRE-MOLDADAS DE CONCRETO ARMADO, EM SERIE E SOB ENCOMENDA - 23.30-3/01 FABRICAÇÃO DE ARTEFATOS DE CIMENTO PARA USO NA CONSTRUÇÃO - 23.30-3/02 FABRICAÇÃO DE CASAS PRE-MOLDADAS DE CONCRETO - 23.30-3/04/ MONTAGEM E INSTALAÇÃO DE SISTEMAS E EQUIPAMENTOS DE ILUMINAÇÃO E SINALIZAÇÃO EM VIAS PÚBLICAS, PORTOS E		
DATA DE INÍCIO DAS ATIVIDADES 04/07/2003	NÚMERO DE INSCRIÇÃO NO CNPJ 05757618000114	TRANSFERÊNCIA DE SEDE OU DE FILIAL DE OUTRA UF NIRE ANTERIOR	UF MA
ASSINATURA DA FIRMA DO EMPRESÁRIO (ou pelo representante legal) (assinatura) S. de Oliveira Chaves - ME			
DATA ASSINATURA 14/12/2015	ASSINATURA DO EMPRESÁRIO S. de Oliveira Chaves		
PARA USO EXCLUSIVO DA JUNTA COMERCIAL			
DEFERIDO. PUBLIQUE-SE E ARQUIVE-SE		AUTENTICAÇÃO	
		 MA1150000292207	

PARA USO EXCLUSIVO DA JUNTA COMERCIAL

* Este documento foi gerado no portal Empresa Fácil

JUNTA COMERCIAL DO ESTADO DO MARANHÃO

CERTIFICO O REGISTRO EM 17/12/2015 16:13 SOB Nº 20150608381.
 PROTOCOLO: 150608381 DE 17/12/2015. CÓDIGO DE VERIFICAÇÃO:
 MA150608381. NIRE: 21101328246.
 S. DE OLIVEIRA CHAVES - ME

CNPJ: 05.757.618/0001-14
 S. DE OLIVEIRA CHAVES - ME
 R. BR. MA 006, Nº 01 KM 1 EXPOAGRA
 CEP 65.940-000 GRAJAU - MA

JUCEMA

Lilian Theresa Rodrigues Mendonça
 SECRETARIA GERAL
 SÃO LUIS, 17/12/2015
 www.empresafacil.ma.gov.br

Página cat 11

A validade deste documento, se impresso, fica sujeito à comprovação de sua autenticidade nos respectivos portais, Informando seus respectivos códigos de verificação



Secretaria da Micro e Pequena Empresa
 Secretaria da Racionalização e Simplificação
 Departamento de Registro Empresarial e Integração
 Junta Comercial do Estado do Maranhão - JUCEMA

REQUERIMENTO DE EMPRESÁRIO



NÚMERO DE IDENTIFICAÇÃO DO REGISTRO DE EMPRESA - NIRE DA SEDE 21101328248		NIRE DA FILIAL (preencher somente se não referente à filial) XXX	
NOME DO EMPRESÁRIO (completo, sem abreviações) SILVANO DE OLIVEIRA CHAVES			
NACIONALIDADE BRASILEIRA		ESTADO CIVIL Divorciado	
SEXO Masculino		REGIME DE BENS (se casado)	
FILHO DE (pai) SILVESTRE ARAUJO CHAVES		(mãe) MARIA DE OLIVEIRA CHAVES	
NASCIDO EM (data do nascimento) 09/07/1961	IDENTIDADE (número) 1379460	Orgão emissor SSP	UF MA
CPF (número) 01174859335			
EMANCIPIADO POR (forma de emancipação - somente no caso de menor)			
DOMICILIAÇÃO NA (LOGRADOURO - n.º, av. etc) AVENIDA ANTÔNIO BORGES			NÚMERO 12
COMPLEMENTO	BAIRRO/DISTRITO TRIZIDELA	CEP 65940-000	CODIGO DO MUNICÍPIO (Usado pela Junta Comercial) 002468 - Grajaú
MUNICÍPIO Grajaú			UF MA

Declaro, sob as penas da lei, não estar impedido de exercer atividade empresarial, que não possui outro registro de empresário e requer à JUNTA COMERCIAL DO ESTADO DO MARANHÃO:

CODIGO DO ATO 002	DESCRIÇÃO DO ATO ALTERAÇÃO	CODIGO DO EVENTO 021	
DESCRIÇÃO DO EVENTO ALTERAÇÃO DE DADOS (EXCETO NOME EMPRESARIAL)			
NOME EMPRESARIAL S. DE OLIVEIRA CHAVES - ME			
LOGRADOURO (rua, av. etc) ESTRADA BR 226			NÚMERO 698
COMPLEMENTO KM 436	BAIRRO/DISTRITO TRIZIDELA	CEP 65940-000	CODIGO DO MUNICÍPIO (Usado pela Junta Comercial) 002468 - Grajaú
MUNICÍPIO Grajaú	UF MA	PAÍS BRASIL	CORREIO ELETRÔNICO (E-MAIL) lufuracomabilidade@hotmail.com
VALOR DO CAPITAL - R\$ 1.250.000,00	VALOR DO CAPITAL - (por extenso) um milhão e duzentos e cinquenta mil reais		
CODIGO DE ATIVIDADE ECONÔMICA (CNAE Fiscal) Atividade Principal 4120400 Atividade Secundária	Descrição do CNAE AEROPORTOS - 43.29-1/04 COLETA DE RESÍDUOS NÃO PERIGOSOS - 38.11-4/00 COLETA DE RESÍDUOS PERIGOSOS - 38.12-2/00 TRANSPORTE ESCOLAR - 49.24-8/00 LOCAÇÃO DE AUTOMÓVEIS SEM CONDUTOR - 77.11-0/00 SERVIÇO DE TRANSPORTE DE PASSAGEIROS - LOCAÇÃO DE AUTOMÓVEIS COM MOTORISTA - 48.23-0/02		
DATA DE INÍCIO DAS ATIVIDADES 04/07/2003	NÚMERO DE INSCRIÇÃO NO CNPJ 05757618000114	TRANSFERÊNCIA DE SEDE OU DE FILIAL DE OUTRA UF NIRE ANTERIOR	UF
USO DA JUNTA COMERCIAL <input type="checkbox"/> Sim <input checked="" type="checkbox"/> Não			

ASSINATURA DA FIRMA DO EMPRESÁRIO (sujeito a lei de identificação de assinaturas) S. de Oliveira Chaves - ME	
DATA ASSINATURA 14/12/2015	ASSINATURA DO EMPRESÁRIO S. de Oliveira Chaves
PARA USO EXCLUSIVO DA JUNTA COMERCIAL	
DEFERIDO. PUBLIQUE-SE E ARQUIVE-SE	AUTENTICAÇÃO
 MA115000292207	

PARA USO EXCLUSIVO DA JUNTA COMERCIAL

* Este documento foi gerado no portal Empresa Fácil

CNPJ: 05.757.618/0001-14
 S. DE OLIVEIRA CHAVES - ME
 ROD. MA 006, nº 01 KM 1 EXPOGRA
 CEP 65.940-000 GRAJAÚ - MA

JUCEMA

JUNTA COMERCIAL DO ESTADO DO MARANHÃO
 CERTIFICO O REGISTRO EM 17/12/2015 16:13 SOB Nº 20150608381.
 PROTOCOLO: 150608381 DE 17/12/2015. CÓDIGO DE VERIFICAÇÃO:
 MA150608381. NIRE: 21101328246.
 S. DE OLIVEIRA CHAVES - ME

Lilian Theresa Rodrigues Mendonça
 SECRETÁRIA GERAL
 SÃO LUÍS, 17/12/2015
 www.empresafacil.ma.gov.br

Página 051



REQUERIMENTO DE EMPRESÁRIO

Folha 1/3



NÚMERO DE IDENTIFICAÇÃO DO EMPRESÁRIO (NIRE) - (verificar se já existe)		NOME DO EMPRESÁRIO (nome completo e sobrenome)	
2110132146		JOXX	
NOME DO EMPRESÁRIO (nome completo, sem abreviação)			
SILVANO DE OLIVEIRA CHAVES			
NOME DO EMPRESÁRIO (nome completo)		SITUAÇÃO	
BRASILEIRO		DIVORCIADO(A)	
NOME DO EMPRESÁRIO (nome completo)		SITUAÇÃO	
SILVESTRE ARAUJO CHAVES		MARIA DE OLIVEIRA CHAVES	
NÚMERO DO CNPJ (sem o dígito verificador)		CNPJ	
00077/981		1379460	
NÚMERO DO CPF (sem o dígito verificador)		CPF	
558		MA	
NÚMERO DO TELEFONE (sem o dígito verificador)		TELEFONE	
XXX		011.746.593.35	
NOME DO ENDEREÇO (nome completo)			
AVENIDA ANTONIO BORGES			
NÚMERO DO ENDEREÇO		Cidade	
XXX		TRIZIBELA	
CEP		UF	
69940-000		MA	
Cidade			
MA			
Declaro, sob as penas da lei, que esta inscrição do empresário é verdadeira, que não possui outra registro de empresário e que sou:			
A JUNTA COMERCIAL DO ESTADO DO MARANHÃO		A JUNTA COMERCIAL DO XXX	
CÓDIGO E DESCRIÇÃO DO ATO		CÓDIGO E DESCRIÇÃO DO ATO	
000 - ALTERAÇÃO		XXX	
CÓDIGO E DESCRIÇÃO DO EVENTO		CÓDIGO E DESCRIÇÃO DO EVENTO	
001(1) - ALTERAÇÃO DE DADOS (EXCETO NOME EMPRESARIAL)		XXX	
NOME EMPRESARIAL			
S. DE OLIVEIRA CHAVES - ME			
NOME EMPRESARIAL (nome, ME)		NOME DO EMPRESÁRIO	
RODOVIA MA 006		01	
CATEGORIA		CATEGORIA	
KNI SENT GRAMABALSAS		EXPOCORA	
CNPJ		CPF	
63940-000		63940-000	
UF		UF	
MA		BRASIL	
E-MAIL		E-MAIL	
FUTURACONTABILIDADE@HOTMAIL.COM		FUTURACONTABILIDADE@HOTMAIL.COM	
VALOR DO CAPITAL (R\$ - por extenso)		VALOR DO CAPITAL (R\$ - por extenso)	
R\$ 1.250.000,00		um milhão e duzentos e cinquenta mil reais	
CATEGORIA DE ATIVIDADE ECONÔMICA (CNAE - Brasil)		Descrição de Obras	
4130409		CONSTRUÇÃO DE EDIFÍCIOS - 41.20-400 OBRAS DE TERRAPLANAGEM - 43.13-4-00 OBRAS DE URBANIZAÇÃO - RUAS, PRACAS E CALÇADAS - 43.13-500 OUTRAS OBRAS DE ENGENHARIA CIVIL NÃO ESPECIFICADA ANTERIORMENTE - 43.90-8-99 CONSTRUÇÃO DE RODOVIAS E FERROVIAS - 42.11-1(01) SERRARIAS COM OBRAS DE MOVIMENTO DE MADEIRA - 16.10-2(01) FABRICAÇÃO DE ESQUIARIAS DE MADEIRA A E DE PECAS DE MADEIRA PARA INSTALAÇÕES INDUSTRIAIS E COMERCIAIS - 16.21-6-02 FABRICAÇÃO DE OUTROS ARTIFÍCIOS DE CARPINTARIA PARA CONSTRUÇÃO	
DATA DE FUNDAMENTO DO EMPRESÁRIO		NÚMERO DE FUNDAMENTO DO EMPRESÁRIO	
04/07/2003		01.757.618/0001-14	
DATA ASSINATURA		ASSINATURA DO EMPRESÁRIO	
21/11/2016		SILVANO CHAVES	
PARA USO EXCLUSIVO DA JUNTA COMERCIAL		AUTENTICAÇÃO	
DEPOSITO, PUBLICAR SE E ARQUIVAR SE		AUTENTICAÇÃO	
		MA1182000532972	

PARA USO EXCLUSIVO DA JUNTA COMERCIAL

* Este documento foi gerado via portal Empresa Fácil

JUCEMA

JUNTA COMERCIAL DO ESTADO DO MARANHÃO

CERTIFICO O REGISTRO EM 25/11/2016 14:01 SOB Nº 20140027303.
PROTÓCOLO: 169837893 DE 25/11/2016. CÓDIGO DE VERIFICAÇÃO:
11002637966. NIRE: 2110132146.
S. DE OLIVEIRA CHAVES - ME

Lilian Theresia Rodrigues Nardouze
SECRETÁRIA-GERAL
CDD LITE, 25/11/2016
www.empresafacil.ma.gov.br

A validade deste documento, de impressão, fica sujeita à comprovação de sua autenticidade nos respectivos portais, informando seus respectivos códigos de validação.

CNPJ: 05.757.618/0001-14
S. DE OLIVEIRA CHAVES - ME
RUA: MA 006 - 01 KM 1 EXPOCORA
CEP 65.340-000 SRAJAU - MA

Wood

B

Página 061 77





NÚMERO DE REGISTRO DO EMPRESÁRIO (NRE) - NOME DA EMPRESA		NOME DA EMPRESA (sempre em português e em letras maiúsculas)	
2110122246		XXX	
NOME DO EMPRESÁRIO (sempre em português)			
SILVANO DE OLIVEIRA CHAVES			
NOME SOCIAL		TIPO DO CÍVIL	
SILVANO DE OLIVEIRA CHAVES		DIVORCADO(A)	
SEXO		ESTADO DE CASAMENTO	
MASCULINO		XXX	
NOME DO PAI		NOME DA MÃE	
SILVESTRE ARAÚJO CHAVES		MARIA DE OLIVEIRA CHAVES	
NASCIMENTO (Local e data)		CÓDIGO PAIS	
09/07/1961		BR	
NASCIMENTO (Estado)		CÓDIGO PAIS	
MA		BR	
ENDEREÇO (rua, número, complemento - apenas em português)			
XXX			
BARRIO (ou LOCALIDADE)		CÓDIGO	
AVENIDA ANTONIO BORGES		12	
CÓDIGO		CÓDIGO DO MUNICÍPIO (use o código postal)	
XXX		63440-000	
MUNICÍPIO		UF	
TRIZIDELA		MA	
Observar: não se preenche de fato, não cabe inscrição de exercer atividade empresarial, que não possui entre registros de empresário e requer:			
A JUNTA COMERCIAL DO ESTADO DO MARANHÃO		A JUNTA COMERCIAL DO XXX	
CÓDIGO E DESCRIÇÃO DO ATO		CÓDIGO E DESCRIÇÃO DO ATO	
002 - ALTERAÇÃO		XXX	
CÓDIGO E DESCRIÇÃO DO EVENTO		CÓDIGO E DESCRIÇÃO DO EVENTO	
021(II) - ALTERAÇÃO DE DADOS (EXCETO NOME EMPRESARIAL)		XXX	
NOME EMPRESARIAL			
S. DE OLIVEIRA CHAVES - ME			
CÓDIGO SOCIAL		CÓDIGO	
RODOLFA MA 002		01	
CÓDIGO ENDEREÇO		CÓDIGO DO MUNICÍPIO (use o código postal)	
KM 1 SENT. GRAJAU		63440-000	
CÓDIGO		CÓDIGO DO MUNICÍPIO (use o código postal)	
MA		63440-000	
PAIS		MUNICÍPIO (sempre em português)	
BRASIL		FUTURA CONTABILIDADE@HOTMAIL.COM	
VALOR DO CAPITAL		VALOR DO CAPITAL (em português)	
1.750.000,00		em mil reais e centavos e cinquenta mil reais	
CÓDIGO DE ATIVIDADE ECONÔMICA (CNAE - Anexo)		Descrição do Negócio	
4120400		- 16.22-0/99 COMÉRCIO VAREJISTA DE MATERIAIS DE CONSTRUÇÃO EM GERAL - 41.44-0/99 FABRICAÇÃO DE OUTROS ARTIFATOS DE CONCRETO, CIMENTO, FIBROCIMENTO, GESSO E MATERIAIS SEMELHANTES - 23.30-3/99 FABRICAÇÃO DE ESTRUTURAS PRÉ-MOLDADAS DE CONCRETO ARMADO, EM SERIE E SOB ENCOMENDA - 23.30-5/01 FABRICAÇÃO DE ARTIFATOS DE CIMENTO PARA USO NA CONSTRUÇÃO - 23.30-5/02 FABRICAÇÃO DE CASAS PRE-MOLDADAS DE CONCRETO - 23.30-5/03 MONTAGEM E INSTALAÇÃO DE SISTEMAS E EQUIPAMENTOS DE ILUMINAÇÃO E	
DATA DE INÍCIO DAS ATIVIDADES		Número de inscrição no CNPJ	
04/07/2003		05.151.618/0001-14	
DATA DE REGISTRO		TRANSPARENCIA DE 2003 OU DE OUTRO ANO	
22/11/2016		1 - SIM 2 - NÃO	
DEFERIDO: PUBLIQUE-SE E ARQUIVE-SE		AUTENTICAÇÃO	
		MA1160060532972	

PARA USO EXCLUSIVO DA JUNTA COMERCIAL

* Este documento foi gerado no portal Empresa Fácil

JUCEMA

JUNTA COMERCIAL DO ESTADO DO MARANHÃO

CERTIFICADO O REGISTRO EM 25/11/2016 14:01 SOB Nº 2016037383
 PROTOCOLO: 150837887 DE 25/11/2016 CÓDIGO DE VERIFICAÇÃO:
 11607437944. NRE: 2110122246.
 S. DE OLIVEIRA CHAVES - ME

Lilian Trézzea Rodrigues Maranhão
 SUPERVISORA-GERAL
 SÃO LUÍS, 25/11/2016
 www.empresafacil.ma.gov.br

A validade deste documento, se impresso, fica sujeita à comprovação de sua autenticidade nos respectivos portais informando seus respectivos códigos de verificação

Handwritten mark

ENPJ: 05.757.618/0001-14
 S. DE OLIVEIRA CHAVES - ME
 RD. MA 006, Nº 01 KM 1 EXPOAGRA
 CEP 65.949-000 GRAJAU - MA

Handwritten mark

Página

071 711

Handwritten signature



NÚMERO DE IDENTIFICAÇÃO DO EMPRESÁRIO (NIRE) - 21/10/2016		NOME DA FÉLIX (apresentado somente por não residente e GRUPO)	
2110123246		XXX	
NOME DO EMPRESÁRIO (nome em português)			
SILVANO DE OLIVEIRA CHAVES			
ESTADO		ESTABELECIMENTO	
BRASIL/MA		DIVOLCIADORA	
SEXO		RUBRICA DE REGISTRO	
Masculino		XXX	
NOME DE USUÁRIO		NOME	
SILVSTRE ARAUJO CHAVES		MARIA DE OLIVEIRA CHAVES	
NÚMERO DE IDENTIFICAÇÃO DO ESTABELECIMENTO		CNPJ	
098771961		1379400	
ESTABELECIMENTO (nome em português)		UF	
SSP		MA	
ESTABELECIMENTO (telefone)		ESTABELECIMENTO (telefone)	
011.216.593-35		011.216.593-35	
RUBRICA (nome em português)			
XXX			
RUBRICA (logradouro - em português)			
AVENIDA ANTONIO BORGES			
RUBRICA (bairro)		RUBRICA (cidade)	
XXX		TUBIDELA	
RUBRICA (CEP)		RUBRICA (UF)	
69940-000		MA	
RUBRICA (cidade)			
MA			
Atenção: sem as penas da lei, são estas as condições de exercício atividade empresarial, que não podem estar registradas em empresa e registro.			
A RUA COMERCIAL DO ESTADO DO MARANHÃO			
CÓDIGO E DESCRIÇÃO DO ATO		CÓDIGO E DESCRIÇÃO DO ATO	
002 - ALTERAÇÃO		XXX	
CÓDIGO E DESCRIÇÃO DO EVENTO		CÓDIGO E DESCRIÇÃO DO EVENTO	
021(1) - ALTERAÇÃO DE DADOS (EXCETO NOME EMPRESARIAL)		XXX	
NOME EMPRESARIAL			
S. DE OLIVEIRA CHAVES - ME			
RUBRICA (logradouro - em português)		RUBRICA (cidade)	
RODOVIA MA 096		MA	
RUBRICA (bairro)		RUBRICA (cidade)	
KM 1 SENT		EXPOAGRA	
RUBRICA (CEP)		RUBRICA (UF)	
69940-000		MA	
RUBRICA (cidade)			
GRAJAU/BALSAS			
RUBRICA (UF)		RUBRICA (país)	
MA		BRASIL	
RUBRICA (e-mail)			
FUTURACONTABILIDADE@HOTMAIL.COM			
ALÍQUOTA CAPITAL - RE		VALOR DO CAPITAL - (em reais)	
1.250.000,00		um milhão e duzentos e cinquenta mil reais	
CÓDIGO DE ATIVIDADE ECONÔMICA (CNAE - FICHA)		Descrição de Atividade	
4120400		SINALIZAÇÃO EM VIAS PÚBLICAS, PORTOS E AEROPORTOS - 43.20-04 COLETA DE RESÍDUOS NÃO PERICULOSOS - 44.11-00 COLETA DE RESÍDUOS PERICULOSOS - 38.11-200 TRANSPORTE ESCOLAR - 49.24-00 LOCAÇÃO DE AUTOMÓVEIS SEM CONDUTOR - 77.11-000 SERVIÇO DE TRANSPORTE DE PASSAGEIROS - LOCAÇÃO DE AUTOMÓVEIS COM MOTORISTA - 49.23-002	
DATA DE INÍCIO DA ATIVIDADE		NÚMERO DE INSCRIÇÃO DO CNPJ	
04/07/2003		08.757.618/001-14	
DATA ASSINATURA		RUBRICA DO EMPRESÁRIO	
23/11/2016		<i>Silvano</i>	
DEFERIDO, PUBLICAR-SE E ARQUIVAR-SE		AUTENTICAÇÃO	
		MA116000532972	

PARA USO EXCLUSIVO DA RUA COMERCIAL. * Este documento foi gerado na página Empresa Fácil

JUNTA COMERCIAL DO ESTADO DO MARANHÃO
CERTIFICOU O REGISTRO EM 25/11/2016 14:01 SOB Nº 20160837363.
PROTÓCOLO: 16683708 DE 25/11/2016. CÓDIGO DE VERIFICAÇÃO:
1168287944. NIRE: 2110123246
S. DE OLIVEIRA CHAVES - ME
Lilian Theresia Rodrigues Mendonça
SECRETARIA GERAL
SÃO LUÍS, 25/11/2016
www.empresafacil.ma.gov.br

JUCENA



A validade deste documento, se impresso, fica sujeita à comprovação de sua autenticidade nos respectivos portais. Informando seus respectivos códigos de verificação.

Leads

CNPJ: 09.757.618/0001-14
S. DE OLIVEIRA CHAVES - ME
RUB. 106 CUB. Nº 14 KM1 EXPOAGRA
CEP 65.940-000 GRAJAU - MA

B

Página 081 71



NÚMERO DE IDENTIFICAÇÃO DO REGISTRO DA EMPRESA - NIRE DA SÓCIE		NIRE DA FILIAL (preenchido somente em caso de filiais e filiais)		
21101328246		XXX		
NOME DO EMPRESÁRIO (preenchido pelo requerente)				
SILVANO DE OLIVEIRA CHAVES				
NACIONALIDADE		ESTADO CIVIL		
BRASILEIRA		DIVORCIADO(A)		
SEXO	REGIME DE BENS (casado)			
Masculino	XXX			
FILHO DE (pai)		(mãe)		
SILVESTRE ARAUJO CHAVES		MARIA DE OLIVEIRA CHAVES		
NASCIDO EM (data de nascimento)		IDENTIDADE (número)		UF (estado)
09/07/1951		1379460		MA
ORGANIZAÇÃO		UF	CPF (Número)	
SSP		MA	011.746.593-35	
EMANCIPADO POR (forma de emancipação - preencher no caso de emancipado)				
XXX				
DOMICILIADO NA (logradouro - rua, av., etc)				NÚMERO
AVENIDA ANTONIO BORGES				12
COMPLEMENTO	BAIRRO/DISTRITO	CEP	CÓDIGO DO MUNICÍPIO (ver a lista anexa)	
XXX	TRIZIDELA	65940-000	00268 - Grajaú	
MUNICÍPIO		UF		
Grajaú		MA		
declara, sob as penas da lei, não estar impedido de exercer atividade empresarial, que não possui outro registro de empresário e requer:				
A JUNTA COMERCIAL DO ESTADO DO MARANHÃO		A JUNTA COMERCIAL DO XXX		
CÓDIGO E DESCRIÇÃO DO ATO		CÓDIGO E DESCRIÇÃO DO ATO		
002 - ALTERAÇÃO		XXX		
CÓDIGO E DESCRIÇÃO DO EVENTO		CÓDIGO E DESCRIÇÃO DO EVENTO		
021 (1) ALTERAÇÃO DE DADOS (EXCETO NOME EMPRESARIAL)		XXX		
NOME EMPRESARIAL				ENQUADRAMENTO
S. DE OLIVEIRA CHAVES - ME				ME (Microempresa)
LOGRADOURO (rua, av., etc)				NÚMERO
RODOVIA MA 006				01
COMPLEMENTO	BAIRRO/DISTRITO	CEP	CÓDIGO DO MUNICÍPIO (ver a lista anexa)	
KM 1 SENT GRAJAÚ/BALSAS	EXPOAGRA	65940-000	00268 - Grajaú	
MUNICÍPIO		UF	PAÍS	CORREIO ELETRÔNICO (E-MAIL)
Grajaú		MA	BRASIL	futurecontabilidade@hotmail.com
VALOR DO CAPITAL - R\$	VALOR DO CAPITAL - (por extenso)			
1.250.000,00	um milhão e duzentos e cinquenta mil reais			
CÓDIGO DE ATIVIDADE ECONÔMICA (CNAE Fisco)		Descrição do Dócio		
Atividade Principal 4120400		41.20-4-00 - Construção de edifícios 43.13-4-00 - Obras de terraplenagem 42.13-8-00 - Obras de urbanização - ruas, praças e calçadas 42.11-1-01 - Construção de rodovias e ferrovias 16.10-2-01 - Serrarias com desdobramento de madeira 16.22-6-02 - Fabricação de esquadrias de madeira e de peças de madeira para instalações industriais e comerciais 16.22-6-09 - Fabricação de outros artigos de carpintaria para construção 47.44-0-99 - Comércio varejista de		
Atividade Secundária 1610201, 1622602, 1622699, 2330301, 2330302, 2330304, 2330399, 3811400, 3812200, 3821100, 3822000, 3839401, 4211101, 4211102, 4212800, 4299501, 4313400, 4329104				
DATA DE INÍCIO DAS ATIVIDADES	NÚMERO DE INSCRIÇÃO NO CNPJ	TRANSFERÊNCIA DE SEDE OU DE FILIAL DE OUTRA UF PARA A MESMA		UF
04/07/2003	05.757.618/0001-14			
DATA ASSINATURA	ASSINATURA DO EMPRESÁRIO			
05/06/2017	<i>Silvano</i> <i>Chaves</i>			
DEFERIDO. PUBLIQUE-SE E ARQUIVE-SE		AUTENTICAÇÃO		
		MA1170000895374		

PARA USO EXCLUSIVO DA JUNTA COMERCIAL

* Este documento foi gerado no portal Empresa Fácil

CNPJ: 05.757.618/0001-14
S. DE OLIVEIRA CHAVES - ME
ROD. MA 006, Nº 01 - KM 1 EXPOAGRA
CEP 65.940-000 GRAJAÚ - MA

JUCEMA

CERTIFICO O REGISTRO EM 06/06/2017 14:19 SOB Nº 20170414043.
PROTOCOLO: 170414043 DE 06/06/2017. CÓDIGO DE VERIFICAÇÃO:
11702098440. NIRE: 21101328246.
S. DE OLIVEIRA CHAVES - ME

Lilian Theresa Rodrigues Mendonça
SECRETARIA-GERAL
SÃO LUÍS, 06/06/2017
www.empresafacil.ma.gov.br

Página 091/71



Secretaria da Micro e Pequena Empresa
Secretaria da Racionalização e Simplificação
Departamento de Registro Empresarial e Integração

REQUERIMENTO DE EMPRESÁRIO



NÚMERO DE IDENTIFICAÇÃO DO REGISTRO DE EMPRESA - NIRE DA SEDE 21101328246		NIRE DA FILIAL (preenchido somente se ato referente a filial) XXX	
NOME DO EMPRESÁRIO (completo, sem abreviações) SILVANO DE OLIVEIRA CHAVES			
NACIONALIDADE BRASILEIRA		ESTADO CIVIL DIVORCIADO(A)	
SEXO Masculino	REGIME DE BENS (se casado) XXX		
FILHO DE (pai) SILVESTRE ARAUJO CHAVES		(mãe) MARIA DE OLIVEIRA CHAVES	
NASCIMENTO (data de nascimento) 09/07/1961	IDENTIDADE (RG) 1379450	Orgão emissor SSP	UF MA
CPF (Número) 011.746.593-35			
EMISSÃO POR (motivo da emissão - somente no caso de erro) XXX			
ENDEREÇO NA (RUA/CORRADOR - rua, av., etc) AVENIDA ANTONIO BORGES			NÚMERO 12
COMPLEMENTO XXX	BARRIO/DISTRITO TRIZIDELA	CEP 65940-000	CODIGO DO MUNICIPIO (USAR O CÓDIGO COMPLETO) 65940
MUNICÍPIO Grajau		UF MA	
declara, sob as penas da lei, não estar impedido de exercer atividade empresarial, que não possua outro registro de empresário e requer:			
A JUNTA COMERCIAL DO ESTADO DO MARANHÃO		A JUNTA COMERCIAL DO XXX	
CÓDIGO E DESCRIÇÃO DO ATO 002 - ALTERAÇÃO		CÓDIGO E DESCRIÇÃO DO ATO XXX	
CÓDIGO E DESCRIÇÃO DO EVENTO 021 (1) ALTERAÇÃO DE DADOS (EXCETO NOME EMPRESARIAL)		CÓDIGO E DESCRIÇÃO DO EVENTO XXX	
NOME EMPRESARIAL S. DE OLIVEIRA CHAVES - ME			ENQUADRAMENTO ME (Microempresa)
ENDEREÇO (rua, av., etc) RODÓVIA MA 006			NÚMERO 01
MUNICÍPIO Grajau	BARRIO/DISTRITO EXPOAGRA	CEP 65940-000	CODIGO DO MUNICIPIO (USAR O CÓDIGO COMPLETO) 65940
MUNICÍPIO Grajau		UF MA	PAIS BRASIL
CORREIO ELETRÔNICO (E-MAIL) funracontabilidade@hotmail.com			
VALOR DO CAPITAL - R\$ 1.250.000,00	VALOR DO CAPITAL - (por extenso) um milhão e duzentos e cinquenta mil reais		
CODIGO DE ATIVIDADE ECONÔMICA (CNAE Físico) Atividade Principal: 4120400 Atividade Secundária: 4330403, 4330404, 4744099, 4923001, 4924300, 4930203, 7711080, 7731406, 7732201, 8130300	Descrição do objeto materiais de construção em geral 23.30-3-99 - Fabricação de outros artefatos e produtos de concreto, cimento, fibrocimento, gesso e materiais semelhantes 23.30-3-01 - Fabricação de estruturas pré-moldadas de concreto armado, em série e sob encomenda 23.30-3-02 - Fabricação de artefatos de cimento para uso na construção 23.30-1-04 - Fabricação de casas pré-moldadas de concreto 43.29-1-04 - Montagem e instalação de sistemas e equipamentos de iluminação e		
DATA DE INÍCIO DAS ATIVIDADES 04/07/2003	NÚMERO DE INSCRIÇÃO NO CNPJ 05.757.618/0001-14	TRANSFERÊNCIA DE SEDE OU DE FILIAL DE OUTRA UF NIRE ANTERIOR	UF MA
DATA ASSINATURA 06/06/2017	ASSINATURA DO EMPRESÁRIO <i>Silvano Plunz</i>		
DEFERIDO. PUBLIQUE-SE E ARQUIVE-SE		AUTENTICAÇÃO	
		MA1170000895374	

PARA USO EXCLUSIVO DA JUNTA COMERCIAL

* Este documento foi gerado no portal Empresa Fácil

CNPJ: 05.757.618/0001-14
S. DE OLIVEIRA CHAVES - ME
ROD. MA 006, Nº 01, KM 2, EXPOAGRA
CEP 65.940-000 GRAJAU - MA

JUCEMA

CERTIFICO O REGISTRO EM 06/06/2017 14:19 SOB Nº 20170414043.
PROTOCOLO: 170414043 DE 06/06/2017. CÓDIGO DE VERIFICAÇÃO:
11702098440. NIRE: 21101328246.
S. DE OLIVEIRA CHAVES - ME

Lilian Theresz Rodrigues Mendonça
SECRETÁRIA-GERAL
SÃO LUÍS, 06/06/2017
www.empresafacil.ma.gov.br

Página 701 71



REQUERIMENTO DE EMPRESÁRIO

NÚMERO DE IDENTIFICAÇÃO DO REGISTRO DE EMPRESA - NIRE DA SEDE 21101328246		NIRE DA FILIAL (preencher somente se for diferente e filial) XXX	
NOME DO EMPRESÁRIO (completo, sem abreviatura) SILVANO DE OLIVEIRA CHAVES			
NACIONALIDADE BRASILEIRA		ESTADO CIVIL DIVORCIADO(A)	
SEXO Masculino		RACÃO DE COR (ou corça) XXX	
NOME DE (pai) SILVESTRE ARAUJO CHAVES		NOME DE (mãe) MARIA DE OLIVEIRA CHAVES	
NASCIDO EM (data de nascimento) 09/07/1961		IDENTIDADE (carteira) 1379460	
CÓDIGO DE REGISTRO SSP		UF MA	
CNPJ (CNPJ) 011.746.593-35			
DECLARADO NA (LOGRADOURO - av., av., etc.) AVENIDA ANTONIO BORGES			
COMPLEMENTO XXX		BAIRRO/DISTRITO TRIZIDEIA	
MUNICÍPIO Grajá		CEP 65940-000	
DECLARA, sob as penas da lei, não estar impedido de exercer atividade empresarial, que não possui outro registro de empresário e requer: A JUNTA COMERCIAL DO ESTADO DO MARANHÃO		A JUNTA COMERCIAL DO XXX	
CÓDIGO E DESCRIÇÃO DO ATO 002 - ALTERAÇÃO		CÓDIGO E DESCRIÇÃO DO ATO XXX	
CÓDIGO E DESCRIÇÃO DO EVENTO 021 (I) ALTERAÇÃO DE DADOS (EXCETO NOME EMPRESARIAL)		CÓDIGO E DESCRIÇÃO DO EVENTO XXX	
NOME EMPRESARIAL S. DE OLIVEIRA CHAVES - ME			ENQUADRAMENTO ME (Microempresa)
LOGRADOURO (RUA, AV., etc.) RODOVIA MA 006			NÚMERO 01
COMPLEMENTO KM 1 SENT GRAJÁ/SALSAS		BAIRRO/DISTRITO EXPOAGRA	
MUNICÍPIO Grajá		CEP 65940-000	
UF MA		PAÍS BRASIL	
CORREIO ELETRÔNICO (E-MAIL) futurecontabilidade@dntrmail.com			
VALOR DO CAPITAL - R\$ 1.250.000,00		VALOR DO CAPITAL - (por extenso) um milhão e duzentos e cinquenta mil reais	
CÓDIGO DE ATIVIDADE ECONÔMICA (CNAE FISCAL) Atividade Principal 4120400 Atividade Secundária		Descrição de Objeto sinalização em vias públicas, portos e aeroportos 38.11-4-00 - Coleta de resíduos não-perigosos 38.13-3-00 - Coleta de resíduos perigosos 49.24-8-00 - Transporte escolar 77.11-0-00 - Locação de automóveis sem condutor 49.23-0-02 - Serviço de transporte de passageiros - locação de automóveis com motorista 38.21-1-00 - Tratamento e disposição de resíduos não-perigosos 38.22-0-00 - Tratamento e disposição de resíduos perigosos 38.33-4-01 - Usinas de	
DATA DE INÍCIO DAS ATIVIDADES 04/07/2005		NÚMERO DE INSCRIÇÃO (CNPJ) 05.757.618/0001-14	
DATA DE ASSINATURA 05/06/2017		ASSINATURA DO EMPRESÁRIO <i>Silvano Chaves</i>	
DEFERIDO. PUBLIQUE-SE E ARQUIVE-SE		AUTENTICAÇÃO	
		 MA1170000895374	

PARA USO EXCLUSIVO DA JUNTA COMERCIAL.

* Este documento foi gerado no portal Empresa Fácil

CNPJ: 05.757.618/0001-14
S. DE OLIVEIRA CHAVES - ME
ROD. MA 006, Nº 1 KM 1 EXPOAGRA
CEP 65.940-000 GRAJÁ - MA

JUCEMA

CERTIFICO O REGISTRO EM 06/06/2017 14:19 SOB Nº 20170414043.
PROTOCOLO: 170414043 DE 06/06/2017. CÓDIGO DE VERIFICAÇÃO:
11702698440. NIRE: 21101328246.
S. DE OLIVEIRA CHAVES - ME

Lilian Theress Rodrigues Mendonça
SECRETÁRIA-GERAL
SÃO LUÍS, 06/06/2017
www.empresafacil.ma.gov.br

Página 711 72

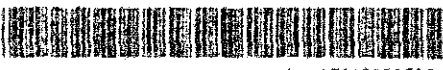

NÚMERO DE IDENTIFICAÇÃO DO REGISTRO DE EMPRESA - NIRE DA SEDE 21101328246		NIRE DA FILIAL (preencher somente se não referente à filial) XXX		
NOME DO EMPRESÁRIO (completo, sem abreviações) SILVÂNIO DE OLIVEIRA CHAVES				
NACIONALIDADE BRASILEIRA		ESTADO CIVIL DIVORCIADO(A)		
SEXO Masculino	REGIME DE BENS (se casado) XXX			
FILHO DE (pai) SILVESTRE ARAÚJO CHAVES		(mãe) MARIA DE OLIVEIRA CHAVES		
NASCIMENTO EM (data de nascimento) 09/07/1961	IDENTIFICAÇÃO (número) 1379466	Órgão emissor SSP	UF MA	CPF (número) 011.746.593-35
EMANCIPADO POR (forma de emancipação - somente no caso de mulher) XXX				
DOMICILIADO NA (RUA/GRANDE RUA - incl. av. etc.) AVENIDA ANTONIO BORGES				NÚMERO 12
COMPLEMENTO XXX	BARRIO/DISTRITO TRIZIDELA	CEP 65940-000	CÓDIGO DO MUNICÍPIO (IBGE - 2010) 062405 - GRAJAU - MA	
MUNICÍPIO Grajau	UF MA			
Declaro, sob as penas da lei, não estar impedido de exercer atividade empresarial, que não possui outro registro de empresário e requer:				
À JUNTA COMERCIAL DO ESTADO DO MARANHÃO		À JUNTA COMERCIAL DO XXX		
CÓDIGO E DESCRIÇÃO DO ATO 802 - ALTERAÇÃO		CÓDIGO E DESCRIÇÃO DO ATO XXX		
CÓDIGO E DESCRIÇÃO DO EVENTO 021 (I) ALTERAÇÃO DE DADOS (EXCETO NOME EMPRESARIAL)		CÓDIGO E DESCRIÇÃO DO EVENTO XXX		
NOME EMPRESARIAL S. DE OLIVEIRA CHAVES - ME				ENQUADRAMENTO ME (Microempresa)
LOGRADOURO (rua, av. etc.) RODOVIA MA 008				NÚMERO 01
COMPLEMENTO KM 1 SENT GRAJAU/BALSAS	BARRIO/DISTRITO EXPOAGRA	CEP 65940-000	CÓDIGO DO MUNICÍPIO (IBGE - 2010) 062405 - GRAJAU - MA	
MUNICÍPIO Grajau	UF MA	PAÍS BRASIL	CORREIO ELETRÔNICO (E-MAIL) futuracontabilidade@hotmail.com	
VALOR DO CAPITAL - R\$ 1.250.000,00	VALOR DO CAPITAL - (por extenso) um milhão e duzentos e cinquenta mil reais			
CÓDIGO DE ATIVIDADE ECONÔMICA (CNAE FISCAL) Atividade Principal 4120400 Atividade Secundária	Descrição do Objeto compostagem 77.32-3-01 - Aluguel de máquinas e equipamentos para construção sem operador, exceto autômatos 77.31-4-00 - Aluguel de máquinas e equipamentos agrícolas sem operador 49.30-2-03 - Transporte rodoviário de produtos perigosos 43.30-4-03 - Obras de acabamento em gesso e madeira 43.30-4-04 - Serviços de pintura de edifícios em geral 42.11-1-02 - Pintura para sinalização em pistas rodoviárias e aeroportos 42.99-5-01 - Construção de instalações			
DATA DE FIM DAS ATIVIDADES 04/07/2003	NÚMERO DE INSCRIÇÃO NO CNPJ 05.757.618/0001-14	TRANSFERÊNCIA DE SEDE OU DE FILIAL DE OUTRA UF NIRE ANTERIOR	UF	USO EXCLUSIVO DA JUNTA COMERCIAL
DATA ASSINATURA 05/06/2017	ASSINATURA DO EMPRESÁRIO <i>Silvânio Oliveira Chaves</i>			
DEFERIDO. PUBLIQUE-SE E ARQUIVE-SE		AUTENTICAÇÃO		
		 MA1170000895374		

PARA USO EXCLUSIVO DA JUNTA COMERCIAL

* Este documento foi gerado no portal Empresa Fácil

CNPJ: 05.757.618/0001-14
S. DE OLIVEIRA CHAVES - ME
ROD. MA 008 KM 1 EXPOAGRA
CEP 65.940-000 GRAJAU - MA

JUCEMA

CERTIFICO O REGISTRO EM 06/06/2017 14:19 SOB Nº 20170414043.
PROTOCOLO: 170414043 DE 06/06/2017. CÓDIGO DE VERIFICAÇÃO:
11702098640. NIRE: 21101328246.
S. DE OLIVEIRA CHAVES - ME

Lilian Theresa Rodrigues Mendonça
SECRETÁRIA-GERAL
SÃO LUÍS, 06/06/2017
www.empresafacil.ma.gov.br

Página 71



Secretaria da Micro e Pequena Empresa
Secretaria da Racionalização e Simplificação
Departamento de Registro Empresarial e Integração

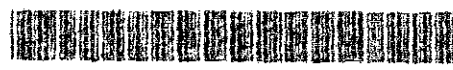

REQUERIMENTO DE EMPRESÁRIO

NOME DO IDENTIFICADOR DO REGISTRO DE EMPRESA - NIRE DA SEDE		NIRE DA FILIAL (preencher somente se não for sede a filial)	
31101328246		XXX	
NOME DO EMPRESÁRIO (completo, com sobrenome)			
SILVANO DE OLIVEIRA CHAVES			
NACIONALIDADE		ESTADO CIVIL	
BRASILEIRA		DIVORCIADO(A)	
SEXO		ARQUIVO DE BENEFÍCIOS (se não)	
Masculino		XXX	
FILHO DE (pai)		(mãe)	
SILVESTRE ARAUJO CHAVES		MARIA DE OLIVEIRA CHAVES	
NASCIMENTO EM (para as empresas)		IDENTIDADE (passaporte)	
09/07/1961		1379460	
ORGÃO EMITENTE		ESTADO	
SSP		MA	
CITÓLOGO		CITÓLOGO	
011.746.593-35			
MATRIMÔNIO CIVIL (casamento de consórcio - validade no caso de morte)			
XXX			
DOMÉCIO NA LOGRADOURO - n.º, s/n, etc			SÍMBOLO
AVENIDA ANTONIO BORGES			12
COMPLEMENTO	BAIRRO/DISTRITO	CEP	CODIGO DO MUNICÍPIO (preencher somente se não for sede a filial)
XXX	TRIZIDELA	65940-000	002468 - Grajaú
MUNICÍPIO	UF	PAIS	UF
Grajaú	MA	BRASIL	MA
declara, sob as penas da lei, não estar impedido de exercer atividade empresarial, que não possui outro registro de empresário e requer:			
A JUNTA COMERCIAL DO ESTADO DO MARANHÃO		A JUNTA COMERCIAL DO XXX	
CÓDIGO E DESCRIÇÃO DO ATO		CÓDIGO E DESCRIÇÃO DO ATO	
002 - ALTERAÇÃO		XXX	
CÓDIGO E DESCRIÇÃO DO EVENTO		CÓDIGO E DESCRIÇÃO DO EVENTO	
021 (1) ALTERAÇÃO DE DADOS (EXCETO NOME EMPRESARIAL)		XXX	
NOME EMPRESARIAL			ENQUADRAMENTO
S. DE OLIVEIRA CHAVES - ME			ME (Microempresa)
LOGRADOURO (rua, av, etc)			SÍMBOLO
RODOVIA MA 006			01
COMPLEMENTO	BAIRRO/DISTRITO	CEP	CODIGO DO MUNICÍPIO (preencher somente se não for sede a filial)
KM 1 SENT GRAJAU/BALSAS	EXPOAGRA	65940-000	002468 - Grajaú
MUNICÍPIO	UF	PAIS	CORREIO ELETRÔNICO (E-MAIL)
Grajaú	MA	BRASIL	lilian@umbilidade@hotmail.com
VALOR DO CAPITAL - R\$	VALOR DO CAPITAL - (por extenso)		
1.150.000,00	um milhão e quinhentos e cinquenta mil reais		
CODIGO DE ATIVIDADE ECONÔMICA (CNAE Fiscal)	Descrição da Atividade		
Atividade Principal 4120400	esportivas e recreativas 81.30-1-00 - Atividades pedagógicas		
Atividade Secundária			
DATA DE INÍCIO DAS ATIVIDADES	NUMERO DE INSCRIÇÃO NO CNPJ	TRANSPARENCIA DE SEDE OU DE FILIAL DE OUTRA UF NIRE ANTERIOR	UF
04/07/2003	05.757.618/0001-14		
DATA ASSINATURA	ASSINATURA DO EMPRESÁRIO		
05/06/2017	<i>Silvano Chaves</i>		
DEFERIDO, PUBLIQUE-SE E ARQUIVE-SE		AUTENTICAÇÃO	
		 MA1170000895374	

PARA USO EXCLUSIVO DA JUNTA COMERCIAL

* Este documento foi gerado no portal Empresa Fácil

CNPJ: 05.757.618/0001-14
S. DE OLIVEIRA CHAVES - ME
ROD. MA 006, 01 KM 1 EXPOAGRA
CEP 65.940-000 GRAJAÚ - MA

JUCEMA

CERTIFICADO O REGISTRO EM 06/06/2017 14:19 SOB Nº 20170414043.
PROTOCOLO: 170414043 DE 06/06/2017. CODIGO DE VERIFICAÇÃO:
11702088440. NIRE: 21101328246.
S. DE OLIVEIRA CHAVES - ME

Lilian Theresa Rodrigues Mendonça
SECRETÁRIA-GERAL
SÃO LUÍS, 06/06/2017
www.empresafacil.ma.gov.br

Página 731 - 71

A validade deste documento, se impresso, fica sujeita a comprovação de sua autenticidade nos respectivos portais, informando seus respectivos códigos de verificação

**ALTERAÇÃO E CONSOLIDAÇÃO DE EMPRESÁRIO INDIVIDUAL
S. DE OLIVEIRA CHAVES - ME**

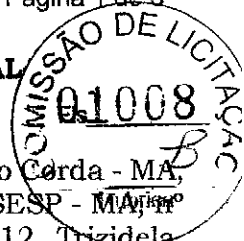

SILVANO DE OLIVEIRA CHAVES, brasileiro, divorciado, natural de Barra do Corda - MA, nascido em 10/07/1961, nº do documento de identidade 033994692007-1 SESP - Maranhão do CPF 011.746.593-35, residente e domiciliado na Av. Antonio Borges, 12, Trizidela, Grajaú - Maranhão, CEP.65940-000, titular do empresário individual, sob denominação social de: **S. DE OLIVEIRA CHAVES - ME**, com sede na Rodovia MA 006, 01, KM 1 Sent Grajaú/Balsas, Expoagra, Grajaú - Maranhão, CEP. 65940-000, registrada na Junta Comercial do Estado do Maranhão, sob o **NIRE 21101328246** arquivado em **04/07/2003** e inscrita no CNPJ sob o nº 05.757.618/0001-14, resolve, assim, alterar o contrato social:

Resolve alterar o Empresário Individual, mediante as seguintes cláusulas:

Cláusula Primeira - O titular do Empresário Individual **S. DE OLIVEIRA CHAVES - ME**, altera a data de nascimento que era 09/07/1961, para 10/07/1961 e que as demais cláusulas serão inalterável.

Cláusula Segunda - O empresário declara, sob as penas da lei, inclusive que são verídicas todas as informações prestadas neste instrumento e quanto ao disposto no artigo 299 do Código Penal, não estar impedido de exercer atividade empresária e não possuir outro registro como Empresário Individual no País.

À vista da modificação ora ajustada, consolida-se o Instrumento, com a seguinte redação:

DO NOME EMPRESARIAL (ART. 968, II, CC))

Cláusula Primeira - O Empresário Individual gira como nome **S. DE OLIVEIRA CHAVES - ME**.

DO CAPITAL (ART. 968, III, CC)

Cláusula Segunda - O capital é de R\$ 1.250.000,00 (UM MILHÃO E DUZENTOS E CINQUENTA MIL REAIS), totalmente já integralizado, em moeda corrente do País.

DA SEDE (ART. 968, IV, CC)

Cláusula Terceira - O Empresário Individual tem sua sede na **Rodovia MA 006, 01, KM 1 Sent Grajaú/Balsas, Expoagra, Grajaú - Maranhão, CEP. 65940-000**.

DO OBJETO (ART. 968, IV, CC)

Cláusula Quarta - O Empresário Individual tem por objeto:

- 41.20-4-00 - Construção de edifícios
- 43.13-4-00 - Obras de terraplenagem
- 42.13-8-00 - Obras de urbanização - ruas, praças e calçadas
- 42.11-1-01 - Construção de rodovias e ferrovias
- 16.10-2-01 - Serrarias com desdobramento de madeira
- 16.22-6-02 - Fabricação de esquadrias de madeira e de peças de madeira para instalações industriais e comerciais
- 16.22-6-99 - Fabricação de outros artigos de carpintaria para construção
- 47.44-0-99 - Comércio varejista de materiais de construção em geral

**ALTERAÇÃO E CONSOLIDAÇÃO DE EMPRESÁRIO INDIVIDUAL
S. DE OLIVEIRA CHAVES - ME**

CNPJ: 05.757.618/0001-14
S. DE OLIVEIRA CHAVES - ME
R. DO MA 006, 01 KM 1 EXPOAGRA
CEP 65.940-000 GRAJAÚ - MA

WOT

Página 241 71

71



- 23.30-3-99 - Fabricação de outros artefatos e produtos de concreto, cimento, gesso e materiais semelhantes
- 23.30-3-01 - Fabricação de estruturas pré-moldadas de concreto armado, em encomenda
- 23.30-3-02 - Fabricação de artefatos de cimento para uso na construção
- 23.30-3-04 - Fabricação de casas pré-moldadas de concreto
- 43.29-1-04 - Montagem e instalação de sistemas e equipamentos de iluminação e sinalização em vias públicas, portos e aeroportos
- 38.11-4-00 - Coleta de resíduos não-perigosos
- 38.12-2-00 - Coleta de resíduos perigosos
- 49.24-8-00 - Transporte escolar
- 77.11-0-00 - Locação de automóveis sem condutor
- 49.23-0-02 - Serviço de transporte de passageiros - locação de automóveis com motorista
- 38.21-1-00 - Tratamento e disposição de resíduos não-perigosos
- 38.22-0-00 - Tratamento e disposição de resíduos perigosos
- 38.39-4-01 - Usinas de compostagem
- 77.32-2-01 - Aluguel de máquinas e equipamentos para construção sem operador, exceto andaimes
- 77.31-4-00 - Aluguel de máquinas e equipamentos agrícolas sem operador
- 49.30-2-03 - Transporte rodoviário de produtos perigosos
- 43.30-4-03 - Obras de acabamento em gesso e estuque
- 43.30-4-04 - Serviços de pintura de edifícios em geral
- 42.11-1-02 - Pintura para sinalização em pistas rodoviárias e aeroportos
- 42.99-5-01 - Construção de instalações esportivas e recreativas
- 81.30-3-00 - Atividades paisagísticas

DA DECLARAÇÃO DE DESIMPEDIMENTO (ART. 37, II, LEI Nº 8.934, DE 1994)

Cláusula Quinta - O empresário declara, sob as penas da lei, inclusive que são verdadeiras todas as informações prestadas neste instrumento e quanto ao disposto no artigo 299 do Código Penal, não estar impedido de exercer atividade empresária e não possuir outro registro como Empresário Individual no País.

E, por estar assim justo e acertado, assino o presente instrumento.

Grajaú - MA, 25 de novembro de 2019

CNPJ: 05.757.618/0001-14
 S. DE OLIVEIRA CHAVES - ME
 ROD. MA 096, Nº 01 KM 1 EXPOAGRA
 CEP 65.340-000 GRAJAÚ - MA

Handwritten signature

E **Página** 751 71 *Handwritten mark*



MINISTÉRIO DA ECONOMIA
 Secretaria Especial de Desburocratização, Gestão e Governo Digital
 Secretaria de Governo Digital
 Departamento Nacional de Registro Empresarial e Integração



ASSINATURA ELETRÔNICA

Certificamos que o ato da empresa S. DE OLIVEIRA CHAVES - ME consta assinado digitalmente por:

Identificação do(s) Assinante(s)	
CPF/CNPJ	Nome
01174659335	SILVÂNIO DE OLIVEIRA CHAVES

CNPJ: 05.757.618/0001-14
 S. DE OLIVEIRA CHAVES - ME
 ROD. MA 005, Nº 35 KM 1 EXPOAGRA
 CEP 65.940-000 GRAJAU - MA

Handwritten signature

CERTIFICO O REGISTRO EM 28/11/2019 10:31 SOB Nº 20191240710.
 PROTOCOLO: 191240710 DE 28/11/2019. CÓDIGO DE VERIFICAÇÃO:
 11905475732. NIRE: 21101328246.
 S. DE OLIVEIRA CHAVES - ME

JUCEMA

Lilian Theresa Rodrigues Mendonça
 SECRETÁRIA-GERAL
 SÃO LUÍS, 28/11/2019
 www.empresafacil.ma.gov.br

Página 261 71

Handwritten signature



TRIBUNAL DE CONTAS DA UNIÃO



Consulta Consolidada de Pessoa Jurídica

Este relatório tem por objetivo apresentar os resultados consolidados de consultas eletrônicas realizadas diretamente nos bancos de dados dos respectivos cadastros. A responsabilidade pela veracidade do resultado da consulta é do Órgão gestor de cada cadastro consultado. A informação relativa à razão social da Pessoa Jurídica é extraída do Cadastro Nacional da Pessoa Jurídica, mantido pela Receita Federal do Brasil.

Consulta realizada em: 06/07/2021 10:51:54

Informações da Pessoa Jurídica:

Razão Social: **S. DE OLIVEIRA CHAVES**
CNPJ: **05.757.618/0001-14**

Resultados da Consulta Eletrônica:

Órgão Gestor: TCU
Cadastro: **Licitantes Inidôneos**
Resultado da consulta: **Nada Consta**

Para acessar a certidão original no portal do órgão gestor, clique [AQUI](#).

Órgão Gestor: CNJ
Cadastro: **CNIA - Cadastro Nacional de Condenações Cíveis por Ato de Improbidade Administrativa e Inelegibilidade**
Resultado da consulta: **Nada Consta**

Para acessar a certidão original no portal do órgão gestor, clique [AQUI](#).

Órgão Gestor: **Portal da Transparência**
Cadastro: **Cadastro Nacional de Empresas Inidôneas e Suspensas**
Resultado da consulta: **Nada Consta**

Para acessar a certidão original no portal do órgão gestor, clique [AQUI](#).

Órgão Gestor: **Portal da Transparência**
Cadastro: **CNEP - Cadastro Nacional de Empresas Punidas**
Resultado da consulta: **Nada Consta**

Para acessar a certidão original no portal do órgão gestor, clique [AQUI](#).

Obs: A consulta consolidada de pessoa jurídica visa atender aos princípios de simplificação e

CNPJ: 05.757.618/0001-14
S. DE OLIVEIRA CHAVES - ME
ROD. MA 006, Nº 01 KM 1 EXPOAGRA
CEP 65.940-000 GRAJAU - MA

Página 171 71



racionalização de serviços públicos digitais. Fundamento legal: Lei nº 12.965, de 23 de abril de 2014, Lei nº 13.460, de 26 de junho de 2017, Lei nº 13.726, de 8 de outubro de 2018, Decreto nº 8.638 de 15, de janeiro de 2016.

[Handwritten signature]

CNPJ: 05.757.618/0001-14
S. DE OLIVEIRA, CHAVES - ME
ROD. MA 006, Nº 01 KM 1 EXPOAGRA
CEP 65.940-000 GRAJAÚ - MA

B

Página 181 71

[Handwritten signature]



CERTIDÃO ESPECÍFICA

Sistema Nacional de Registro de Empresas Mercantis - SINREM

Certificamos que as informações abaixo constam dos documentos arquivados nesta Junta Comercial e são vigentes na data da sua expedição.

Certificamos que a empresa S. DE OLIVEIRA CHAVES - ME Portadora do CNPJ 05.757.618/0001-14 É registrada nesta Junta Comercial, como segue:			Protocolo: MAC2101328423
NIRE (Sede) 21101328246	CNPJ 05.757.618/0001-14	Data de Arquivamento do Ato Constitutivo 04/07/2003	Início de Atividade 04/07/2003
Endereço Completo RODOVIA MA 006, Nº01, KM 1 SENT GRAJAU/BALSAS, EXPOAGRA - Grajaú/MA - CEP65940000			
			Situação ATIVA Status SEM STATUS
Arquivamentos Posteriores			
Ato	Número	Data	Descrição
310	20210671750	19/05/2021	OUTROS DOCUMENTOS DE INTERESSE DA EMPRESA / EMPRESARIO
223	20210395630	22/03/2021	BALANCO
223	20200295179	27/04/2020	BALANCO
002	20191240710	28/11/2019	ALTERACAO DE DADOS (EXCETO NOME EMPRESARIAL)
223	20190331879	09/05/2019	BALANCO
310	20180314041	18/04/2018	OUTROS DOCUMENTOS DE INTERESSE DA EMPRESA / EMPRESARIO
223	20180032097	24/01/2018	BALANCO
002	20170414043	06/06/2017	ALTERACAO DE DADOS (EXCETO NOME EMPRESARIAL)
223	20170535460	06/06/2017	BALANCO
002	20160837383	25/11/2016	ALTERACAO DE DADOS (EXCETO NOME EMPRESARIAL)
223	20160202612	02/02/2016	BALANCO
301	20151320438	28/12/2015	PROCURACAO
002	20150608381	17/12/2015	ALTERACAO DE DADOS (EXCETO NOME EMPRESARIAL)
223	20150404816	28/05/2015	BALANCO
002	20140822917	04/12/2014	ALTERACAO DE DADOS (EXCETO NOME EMPRESARIAL)
223	20140475850	21/07/2014	BALANCO
002	20130760579	29/10/2013	ALTERACAO DE DADOS (EXCETO NOME EMPRESARIAL)
002	20130612510	03/09/2013	ALTERACAO DE DADOS (EXCETO NOME EMPRESARIAL)
223	20130556610	31/07/2013	BALANCO
002	20120338432	24/05/2012	ALTERACAO DE DADOS (EXCETO NOME EMPRESARIAL)
002	20100623026	29/10/2010	ALTERACAO DE DADOS (EXCETO NOME EMPRESARIAL)
302	20030195772	04/07/2003	ENQUADRAMENTO DE MICROEMPRESA - EMPRESA EM CONSTITUICAO
080	21101328246	04/07/2003	INSCRIÇÃO

Esta certidão foi emitida automaticamente em 06/07/2021, às 08:45:07 (horário de Brasília).
Se impressa, verificar sua autenticidade no <https://www.empresafacil.ma.gov.br>, com o código GJLZTGEH.



MAC2101328423

CNPJ: 05.757.618/0001-14
S. DE OLIVEIRA CHAVES - ME
ROD. MA 006, Nº 01 KM 1 EXPOAGRA
CEP 65.940-000 GRAJAU - MA

Handwritten: 191 31
Página

Handwritten: 1 de 2



CERTIDÃO ESPECÍFICA

Continuação

Sistema Nacional de Registro de Empresas Mercantis - SINREM

Certificamos que as informações abaixo constam dos documentos arquivados nesta Junta Comercial e são vigentes na data de sua expedição.

Certificamos que a empresa S. DE OLIVEIRA CHAVES - ME Portadora do CNPJ 05.757.618/0001-14 É registrada nesta Junta Comercial, como segue:	Protocolo: MAC2101328423
--	---------------------------------

Lilian Theresa Rodrigues Mendonça
Secretário(a) Geral

Ver

CNPJ: 05.757.618/0001-14
S. DE OLIVEIRA CHAVES - ME
ROD. MA 006, Nº 01 KM 1 EXPOAGRA
CEP 65.940-000 GRAJAÚ - MA

S

B

Página 201 71



CERTIDÃO SIMPLIFICADA

Sistema Nacional de Registro de Empresas Mercantis - SINREM

Certificamos que as informações abaixo constam dos documentos arquivados
nesta Junta Comercial e são vigentes na data da sua expedição.

Nome Empresarial: S. DE OLIVEIRA CHAVES - ME			Protocolo: MAC2101328410
Natureza Jurídica: Empresário (Individual)			
NIRE (Sede) 21101328246	CNPJ 05.757.618/0001-14	Arquivamento do Ato de Inscrição 04/07/2003	Início de Atividade 04/07/2003
Endereço Completo Rodovia MA 005, Nº 01, KM 1 SENT GRAJAÚ/BAI SAS, EXPDAGRA-Graciosa- CEP65940-000			
Objeto 41.20-4-00 - Construção de edifícios 43.13-4-00 - Obras de terraplenagem 42.13-8-00 - Obras de urbanização - ruas, praças e calçadas 42.11-1-01 - Construção de rodovias e ferrovias 16.10-2-01 - Surtidos com desdobramento de madeira 16.22-9-02 - Fabricação de esquadrias de madeira e de peças de madeira para instalações industriais e comerciais 16.22-6-90 - Fabricação de outros artigos de carpintaria para construção 47.44-0-99 - Comércio varejista de materiais de construção em geral 23.30-3-49 - Fabricação de pilhas, baterias e produtos de concreto, cimento, fibrocimento, gesso e materiais semelhantes 23.30-3-01 - Fabricação de estruturas pré-moldadas de concreto armado, em série e sob encomenda 23.30-3-02 - Fabricação de artefatos de cimento para uso na construção 23.30-3-04 - Fabricação de casas pré-moldadas de concreto 43.29-1-04 - Montagem e instalação de sistemas e equipamentos de iluminação e sinalização em vias públicas, portos e aeroportos 38.11-4-00 - Coleta de resíduos não-peligrosos 38.12-2-00 - Coleta de resíduos perigosos 49.24-9-00 - Transporte escolar 77.11-0-00 - Locação de automóveis sem condutor 49.23-0-02 - Serviço de transporte de passageiros - locação de automóveis com motorista 38.21-1-00 - Tratamento e disposição de resíduos não-peligrosos 38.22-0-00 - Tratamento e disposição de resíduos perigosos 38.39-4-01 - Usinas de compostagem 77.32-2-01 - Aluguel de máquinas e equipamentos para construção com operador, exceto andaimes 77.31-4-00 - Aluguel de máquinas e equipamentos agrícolas sem operador 49.30-2-03 - Transporte rodoviário de produtos perigosos 43.30-4-03 - Obras de acabamento em gesso e estuque 43.30-4-04 - Serviços de pintura de edifícios em geral 42.11-1-02 - Pintura para sinalização em pistas rodoviárias e aeroportos 42.89-5-01 - Construção de instalações esportivas e recreativas 81.30-3-00 - Atividades paisagísticas			
Capital R\$ 1.250.000,00 (um milhão e duzentos e cinquenta mil reais)			Porto ME (Microempresa)
Último Arquivamento Data 19/05/2021	Número 20210671750	Atos/ventas 310 / 310 - OUTROS DOCUMENTOS DE INTERESSE DA EMPRESA / EMPRESARIO	Situação ATIVA Status SEM STATUS
Nome do Empresário: SILVANO DE OLIVEIRA CHAVES Identidade: 033994690071 Estado civil: DIVORCIADO(A)		CPF: 011.746.593-35 Regime de bens: NÃO INFORMADO	

Esta certidão foi emitida automaticamente em 06/07/2021, às 08:44:24 (horário de Brasília).
Se impressa, verificar sua autenticidade no <https://www.empresafacil.ma.gov.br>, com o código N81.HNMUX.



MAC2101328410

Lilian Theresa Rodrigues Mendonça
Secretário Geral

Handwritten signature

CNPJ: 05.757.618/0001-14
S. DE OLIVEIRA CHAVES - ME
ROD. MA 005, Nº 01, KM 1, EXPOAGRA
CEP 65.940-000 GRAJAÚ - MA

Handwritten letter B

Página

211 31

Handwritten signature

1 de 1



Ministério da Economia
Secretaria Especial de Desburocratização, Gestão e Governo Digital
Secretaria de Gestão

Sistema de Cadastramento Unificado de Fornecedores - SICAF

Certificado de Registro Cadastral - CRC

(Emissão conforme art. 17 da Instrução Normativa nº 03, de 26 abril de 2018)

CNPJ: 05.757.618/0001-14
Razão Social: S. DE OLIVEIRA CHAVES

Atividade Econômica Principal:

4120-4/00 - CONSTRUÇÃO DE EDIFÍCIOS

Endereço:

RODOVIA MA 006, 01 - KM 1 SENT GRAJAU/BALSAS - EXPOAGRA - Grajaú / Maranhão

Loes

CNPJ: 05.757.618/0001-14
S. DE OLIVEIRA CHAVES - ME
ROD. MA 006, Nº 01 KM 1 EXPOAGRA
CEP 65340-000 GRAJAU - MA

B
Página 221 71

Observações:

A veracidade das informações poderá ser verificada no endereço www.comprasgovernamentais.gov.br.
Este certificado não substitui os documentos enumerados nos artigos 28 a 31 da Lei nº 8.666, de 1993.

Emitido em: 24/06/2021 17:06

1 de 1

(Assinatura)



Ministério da Economia
Secretaria Especial de Desburocratização, Gestão e Governo Digital
Secretaria de Gestão

Sistema de Cadastramento Unificado de Fornecedores - SICAF

Declaração

Declaramos para os fins previstos na Lei nº 8.666, de 1993, conforme documentação registrada no SICAF, que a situação do fornecedor no momento é a seguinte:

Dados do Fornecedor

CNPJ: 05.757.618/0001-14 DUNS®: 94*****49
Razão Social: S. DE OLIVEIRA CHAVES
Nome Fantasia: S. CHAVES
Situação do Fornecedor: Credenciado Data de Vencimento do Cadastro: 16/06/2022
Natureza Jurídica: EMPRESÁRIO (INDIVIDUAL)
MEI: Não
Porte da Empresa: Micro Empresa

Ocorrências e Impedimentos

Ocorrência: Nada Consta
Impedimento de Licitar: Nada Consta

Níveis cadastrados:

I - Credenciamento

II - Habilitação Jurídica

III - Regularidade Fiscal e Trabalhista Federal

Receita Federal e PGFN Validade: 14/08/2021
FGTS Validade: 19/08/2021
Trabalhista (<http://www.tst.jus.br/certidao>) Validade: 20/12/2021

IV - Regularidade Fiscal Estadual/Distrital e Municipal

Receita Estadual/Distrital Validade: 14/09/2021
Receita Municipal Validade: 21/09/2021

V - Qualificação Técnica

VI - Qualificação Econômico-Financeira

Validade: 31/05/2022

CNPJ: 05.757.618/0001-14
S. DE OLIVEIRA CHAVES - ME
ROD. MA 006, Nº 01 KM 1 EXPOAGRA
CEP 65.940-000 GRAJAÚ - MA

Página 231 71

Esta declaração é uma simples consulta e não tem efeito legal

Emitido em: 24/06/2021 17:06

1 de 1

CPF: 011.746.593-35 Nome: SILVANO DE OLIVEIRA CHAVES

Ass: _____



PREFEITURA MUNICIPAL DE GRAJAÚ
CADASTRO TÉCNICO MUNICIPAL
BOLETIM DE ATIVIDADES ECONÔMICAS - BAE

CNPJ: 05.757.618/0001-14
S. DE OLIVEIRA CHAVES - ME
ROD. MA 006, Nº 01 KM 1 EXPOAGRA
CEP 65.940-000 GRAJAÚ - MA



1. IDENTIFICAÇÃO DA ATIVIDADE					
Inscrição Cadastral	Inscrição Anterior	Insc. Imobiliário	Localização Cartográfica	Situação do Cadastro	
1101016479	0	16625	00 0 000 0000 000	Ativo	
Nome ou Razão Social S DE OLIVEIRA CHAVES - ME					
CNPJ 05.757.618/0001-14		CPF 000.000.000-00	TELEFONE 99 84362312		
Nome de Fantasia S CHAVES			Inscrição Estadual 0	Data de Cadastro / /	
Logradouro Tipo	Nome Logradouro	Número Complemento		Bairro Nome do Bairro	
	123 ROD MA 006	01 KM 1		44 SANTOS DUMONT	
2. INFORMAÇÕES DO CADASTRO ÚNICO DE CONTRIBUINTE					
Razão Social S DE OLIVEIRA CHAVES - ME					
Código Identificação	Endereço do Contribuinte	Número	Complemento		
1101016479	ROD MA 006	01	KM1 SENT GRAJAU/BALS		
Bairro	Cidade	Cep	UF		
EXPOAGRA	GRAJAÚ	65940000	MA		
3. INFORMAÇÕES SOBRE A ATIVIDADE					
Atividade Econômica 0		Tipo de Contribuinte NORMAL		Atividade ocupa via ou logradouro público? NÃO	
Porte da Empresa SEM	Tipo de Atividade EMPRESAS	Optante pelo Simples? (S/N) N	Atividade sujeita a Localização e Funcionamento? SIM		
			Atividade exercida por Profissional Autônomo?		
Data de Abertura 04/07/2003		Area do Estabelecimento 0,00	Autorização para o ISS ELETRÔNICO AUTORIZADO NFe		
Data Encerr. / /		NIRE 0	CAEPF / -		
4. DADOS DO VEICULO					
Placa	Chassi	Renavam	Cor	Marca	Modelo
5. OUTRAS INFORMAÇÕES SOBRE A ATIVIDADE					
Cod. do Serviço Descrição do Serviço 0					
Codigo de Nacional de Atividade (CNAE)					
1610201 Serrarias com desdobramento de madeira					
1622602 Fabricação de esquadrias de madeira e de peças de madeira para instalações industriais e					
1622699 Fabricação de outros artigos de carpintaria para construção					
2330301 Fabricação de estruturas pré-moldadas de concreto armado, em série e sob encomenda					
2330302 Fabricação de artefatos de cimento para uso na construção					
2330304 Fabricação de casas pré-moldadas de concreto					
2330399 Fabricação de outros artefatos e produtos de concreto, cimento, fibrocimento, gesso e ma					
3811400 Coleta de resíduos não-perigosos					
3812200 Coleta de resíduos perigosos					
4120400 Construção de edifícios					
4211101 Construção de rodovias e ferrovias					
4213800 Obras de urbanização - ruas, praças e calçadas					
4299599 Outras obras de engenharia civil não especificadas anteriormente					
4313400 Obras de terraplenagem					
4329104 Montagem e instalação de sistemas e equipamentos de iluminação e sinalização em vias púb					

Handwritten signature

Página 21 21



4744099 Comércio varejista de materiais de construção em geral
4923002 Serviço de transporte de passageiros - locação de automóveis com motorista
4924800 Transporte escolar
7711000 Locação de automóveis sem condutor

Atividades da Lista de Serviço	Aliquota	Local de Tributação
702 Execução, por administração, empreitada ou subempreitada, de obra	5,0000	Local de Prestação
705 Reparação, conservação e reforma de edifícios, estradas, pontes,	5,0000	Local de Prestação
709 Varrição, coleta, remoção, incineração, tratamento, reciclagem, s	5,0000	Local de Prestação
710 Limpeza, manutenção e conservação de vias e logradouros públicos,	5,0000	Local de Prestação
711 Decoração e jardinagem, inclusive corte e poda de árvores.	5,0000	Local de Prestação
1406 Instalação e montagem de aparelhos, máquinas e equipamenos, inclu	5,0000	Sede
1413 Carpintaria e serralheria.	5,0000	Sede
9999 Outros	0,0000	Sede

6. INFORMAÇÕES DO(S) SÓCIO(S)

CÓD. CONTRIBUINTE	NOME	VALOR COTA
1101016479	S DE OLIVEIRA CHAVES - ME	0,00

ANOTAÇÕES

7. INFORMAÇÕES TRIBUTÁRIAS

Tributo	Exercicio	Vlr. Tributo	Vlr.Base Cálcl.mune	Isento	Aliq. %	Fator/Peso
TLF TAXA DE LOCALIZAÇÃO E FUNCIO	2021	400,00	1,00	NÃO	0,0000	0,0000

CNPJ: 05.757.618/0001-14
S. DE OLIVEIRA CHAVES - ME
RUA: MA 006, Nº 01 KM 1 EXPOGRA
CEP 65.940-000 GRAJAÚ - MA

Leop.

B **Página** 251 71



SINTEGRA/ICMS
 Sistema de Consulta Pública de Contribuintes e de Contribuintes de ICMS



Resultado da Consulta SINTEGRA/ICMS

IDENTIFICAÇÃO

CGC: 05.757.618/0001-14 **Inscrição Estadual:** 12.007823-3
Razão Social: S DE OLIVEIRA CHAVES ME
Regime Apuração: SIMPLES NACIONAL

ENDEREÇO

Logradouro: ROD MA 006
Número: 1 **Complemento:** KM 1 SENT GRAJAU BALSAS
Bairro: EXPOAGRA
Município: GRAJAU **UF:** MA
CEP: 65940000 **DDD:** **Telefone:** 00000000

INFORMAÇÕES COMPLEMENTARES

CNAE Principal: 4120400 - CONSTRUÇÃO DE EDIFÍCIOS

CNAEs Secundários

Código	Descrição CNAE
2300101	FABRICAÇÃO DE ESTRUTURAS PRÉ-MOLDADAS DE CONCRETO ARMADO, EM SÉRIE E SOB ENCOMENDA
2300302	FABRICAÇÃO DE ARTIFATOS DE CIMENTO PARA USO NA CONSTRUÇÃO
2300304	FABRICAÇÃO DE CASAS PRÉ-MOLDADAS DE CONCRETO
4329104	MONTAGEM E INSTALAÇÃO DE SISTEMAS E EQUIPAMENTOS DE ILUMINAÇÃO E SINALIZAÇÃO EM VIAS PÚBLICAS, PORTOS E AEROPORTOS
3811400	COLETA DE RESÍDUOS NÃO-PERIGOSOS
3812100	COLETA DE RESÍDUOS PERIGOSOS
4924800	TRANSPORTE ESCOLAR
7711000	LOCAÇÃO DE AUTOMÓVEIS SEM CONDUTOR
4423002	SERVIÇO DE TRANSPORTE DE PASSAGEIROS - LOCAÇÃO DE AUTOMÓVEIS COM MOTORISTA
3801100	TRATAMENTO E DISPOSIÇÃO DE RESÍDUOS NÃO-PERIGOSOS
4313400	OBRAS DE TERRAPLENAGEM
3822000	TRATAMENTO E DISPOSIÇÃO DE RESÍDUOS PERIGOSOS
1809400	USINAS DE COMPOSTAGEM
7732201	ALUGUEL DE MÁQUINAS E EQUIPAMENTOS PARA CONSTRUÇÃO SEM OPERADOR, EXCETO ANDAIMES
7731400	ALUGUEL DE MÁQUINAS E EQUIPAMENTOS RENTÁVEIS SEM OPERADOR
4930203	TRANSPORTE RODOVIÁRIO DE PRODUTOS PERIGOSOS
4330403	OBRAS DE ACABAMENTO EM GESSO E ESTUQUE
4330404	SERVIÇOS DE PINTURA DE EDIFÍCIOS EM GERAL
4211107	PINTURA PARA SINALIZAÇÃO EM PISTAS RODOVIÁRIAS E AEROPORTOS
4299501	CONSTRUÇÃO DE INSTALAÇÕES ESPORTIVAS E RECREATIVAS
8130300	ATIVIDADES PAISAGÍSTICAS
4213000	OBRAS DE URBANIZAÇÃO - RUAS, PRAÇAS E CALÇADAS
4211101	CONSTRUÇÃO DE RODOVIAS E FERROVIAS
1610203	SERRARIAS COM DESDOBRAMENTO DE MADEIRA EM BRUTO
1622602	FABRICAÇÃO DE ESQUADRIAS DE MADEIRA E DE PEÇAS DE MADEIRA PARA INSTALAÇÕES INDUSTRIAIS E COMERCIAIS
1622699	FABRICAÇÃO DE OUTROS ARTIGOS DE CARPINTARIA PARA CONSTRUÇÃO
4744099	COMÉRCIO VAREJISTA DE MATERIAIS DE CONSTRUÇÃO EM GERAL
2370399	FABRICAÇÃO DE OUTROS ARTIFATOS E PRODUTOS DE CONCRETO, CIMENTO, FIBROCIMENTO, GESSO E MATERIAIS SEMELHANTES

Situação Cadastral Vigente: HABILITADO

Data desta Situação Cadastral: 04/05/2018

OBRIGAÇÕES

IRPJ a partir de 01/09/2009 - (Devido emissão voluntária), 01/07/2010 - (2330399), de CNAE(S): 01/10/2010 - (1622602-2330301-2330302-2330304-3639401-1622699), EDF a partir de:

01/03/2012 - (OBRIGADO => SERVIÇO DE TRANSPORTE).

Observação: Os dados acima estão baseados em informações fornecidas pelo próprio contribuinte cadastrado. Não valem como certidão de sua efetiva existência de fato e de direito, não são oponíveis a Fazenda e nem excluem a responsabilidade tributária derivada de operações com ele ajustadas.

CNPJ: 05.757.618/0001-14
 S. DE OLIVEIRA CHAVES - ME
 ROD. MA 006, Nº 01 KM 1 EXPOAGRA
 CEP 65.940-000 GRAJAU - MA

Página 261 7

Data da Consulta: 02/06/2021
Número da Consulta:

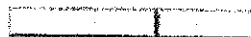

Local

CNPJ: 05.757.518/0001-14
S. DE OLIVEIRA CHAVES - ME
ROD. MA 006 Nº 1 KM 1 EXPOGRA
CEP 65.940-00 GRAJAÚ - MA

B **Página 21 71**



CERTIDÃO ÚNICA DE DISTRIBUIÇÃO PARA FINS GERAIS

USANDO da faculdade que me confere a Lei, **CERTIFICO**, a requerimento de pessoa interessada, que, dando busca nos Arquivos e consultando os Sistemas Themis PG e P.J.E, feitos referentes às **Varas Cíveis, Comércio, Fazenda Pública, Família, Falência ou Concordata, Recuperação Judicial ou Extrajudicial, Insolvência Civil, Sucessão, Inventário, Interdição, Tutela, Curatela, Ausência e Criminal**, partir do 1º (primeiro) de Julho do ano de Dois Mil e Nove (2009), ate o dia 09 de Julho do ano de 2021. constatei **NÃO EXISTIR** distribuição de **AÇÕES DE FALÊNCIA OU RECUPERAÇÃO JUDICIAL** contra a empresa **S.DE OLIVEIRA CHAVES** inscrita no CNPJ nº. 05.757.618/0001-14 estabelecida na ROD-MA 006 Nº 01 KM 1 SENT GRAJAU/BALSAS CEP: 65.940-000. **CERTIFICO**, finalmente, que esta Secretaria de Distribuição é a única existente na **Comarca** de Grajaú, Estado do Maranhão. O referido é verdade e dou fé. Dada e passada a presente certidão na Secretaria de Distribuição a meu cargo, no Fórum "Desembargador Nicolau Dino", nesta cidade de Grajaú, Estado do Maranhão. Eu, **Simone Maria da Silva Chaves de Jesus** Auxiliar Judicial Mat. **113498**, consultei, digitei, subscrevo e assino. Grajaú/MA, 09 de Julho de 2021



Simone Maria da Silva Chaves de Jesus
Simone Maria da Silva Chaves de Jesus
Auxiliar Judiciário/Mat. 113498
2ª Vara/Comarca de Grajaú

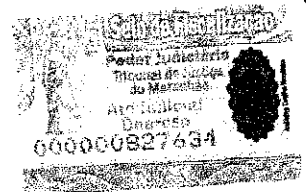

OBSERVAÇÃO:

Observações:

1. Esta certidão é emitida em uma única via, sem rasuras e mediante assinatura do servidor. Artigo 199, do Código de Normas do Corregedoria Geral de Justiça/MA.
2. Esta certidão tem validade de 60 (sessenta) dias, artigo 198 Código de Normas CGJ/MA.
3. O CNPJ/CPF constante nesta certidão foi informado pelo solicitante. Sua titularidade deverá ser conferida pelo interessado ou destinatário.

Sede: Fórum Desembargador "Nicolau Dino",
Rua Antônio Francisco dos Reis, nº. 06 - Centro, CEP.: 65.940-000 fone: (099) 3532-6649/6099



REPÚBLICA FEDERATIVA DO BRASIL
CADASTRO NACIONAL DA PESSOA JURÍDICA



NÚMERO DE INSCRIÇÃO 05.757.618/0001-14 MATRIZ	COMPROVANTE DE INSCRIÇÃO E DE SITUAÇÃO CADASTRAL	DATA DE ABERTURA 04/07/2003
---	---	--------------------------------

NOME EMPRESARIAL S. DE OLIVEIRA CHAVES

TÍTULO DO ESTABELECIMENTO (NOME DE FANTASIA) S. CHAVES	PORTE ME
---	-------------

CÓDIGO E DESCRIÇÃO DA ATIVIDADE ECONÔMICA PRINCIPAL 41.20-4-00 - Construção de edifícios

CÓDIGO E DESCRIÇÃO DAS ATIVIDADES ECONÔMICAS SECUNDÁRIAS 43.13-4-00 - Obras de terraplenagem 42.13-8-00 - Obras de urbanização - ruas, praças e calçadas 42.11-1-01 - Construção de rodovias e ferrovias 16.10-2-03 - Serrarias com desdobramento de madeira em bruto 16.22-6-02 - Fabricação de esquadrias de madeira e de peças de madeira para instalações industriais e comerciais 16.22-6-99 - Fabricação de outros artigos de carpintaria para construção 47.44-9-99 - Comércio varejista de materiais de construção em geral 23.30-3-99 - Fabricação de outros artefatos e produtos de concreto, cimento, fibrocimento, gesso e materiais semelhantes 23.30-3-01 - Fabricação de estruturas pré-moldadas de concreto armado, em série e sob encomenda 23.30-3-02 - Fabricação de artefatos de cimento para uso na construção 23.30-3-04 - Fabricação de casas pré-moldadas de concreto 43.29-1-04 - Montagem e instalação de sistemas e equipamentos de iluminação e sinalização em vias públicas, portos e aeroportos 38.11-4-00 - Coleta de resíduos não-perigosos 38.12-2-00 - Coleta de resíduos perigosos 49.24-8-00 - Transporte escolar 77.11-0-00 - Locação de automóveis sem condutor 49.23-0-02 - Serviço de transporte de passageiros - locação de automóveis com motorista 38.21-1-00 - Tratamento e disposição de resíduos não-perigosos 38.22-0-00 - Tratamento e disposição de resíduos perigosos 38.39-4-01 - Usinas de compostagem
--

CÓDIGO E DESCRIÇÃO DA NATUREZA JURÍDICA 213-5 - Empresário (Individual)
--

LOGRADOURO ROD MA 006	NÚMERO 01	COMPLEMENTO KM 1 SENT GRAJAU/BALSAS
--------------------------	--------------	--

CEP 65.940-000	BAIRRO/DISTRITO EXPOAGRA	MUNICÍPIO GRAJAU	UF MA
-------------------	-----------------------------	---------------------	----------

ENDEREÇO ELETRÔNICO FUTURACONTABILIDADE@HOTMAIL.COM	TELEFONE (99) 8436-2312
--	----------------------------

ENTE FEDERATIVO RESPONSÁVEL (EFR) *****
--

SITUAÇÃO CADASTRAL ATIVA	DATA DA SITUAÇÃO CADASTRAL 03/11/2005
-----------------------------	--

MOTIVO DE SITUAÇÃO CADASTRAL

SITUAÇÃO ESPECIAL *****	DATA DA SITUAÇÃO ESPECIAL *****
----------------------------	------------------------------------

Aprovado pela Instrução Normativa RFB nº 1.863, de 27 de dezembro de 2018.

Emitido no dia 18/05/2021 às 16:38:18 (data e hora de Brasília).

Página: 1/2

CNPJ: 05.757.618/0001-14
S. DE OLIVEIRA CHAVES - ME
ROD. MA 006, Nº 01 KM 1 EXPOAGRA
CEP: 65.940-000 GRAJAU - MA

✱ Página 291 71



REPÚBLICA FEDERATIVA DO BRASIL
CADASTRO NACIONAL DA PESSOA JURÍDICA

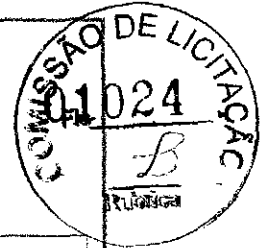

NÚMERO DE INSCRIÇÃO 05.757.618/0001-14 MATRIZ	COMPROVANTE DE INSCRIÇÃO E DE SITUAÇÃO CADASTRAL	DATA DE ABERTURA 04/07/2003
NOME EMPRESARIAL S. DE OLIVEIRA CHAVES		
CÓDIGO E DESCRIÇÃO DAS ATIVIDADES ECONÔMICAS SECUNDÁRIAS 77.32-2-01 - Aluguel de máquinas e equipamentos para construção sem operador, exceto andaimes 77.31-4-00 - Aluguel de máquinas e equipamentos agrícolas sem operador 49.30-2-03 - Transporte rodoviário de produtos perigosos 43.30-4-03 - Obras de acabamento em gesso e estuque 43.30-4-04 - Serviços de pintura de edifícios em geral 42.11-1-02 - Pintura para sinalização em pistas rodoviárias e aeroportos 42.99-5-01 - Construção de instalações esportivas e recreativas 81.30-3-00 - Atividades paisagísticas		
CÓDIGO E DESCRIÇÃO DA NATUREZA JURÍDICA 213-5 - Empresário (Individual)		
LOGRADUERO ROD MA 006	NÚMERO 01	COMPLEMENTO KM 1 SENT GRAJAU/BALSAS
CEP 65.940-000	BAIRRO/DISTRITO EXPOAGRA	MUNICÍPIO GRAJAU
ENDEREÇO ELETRÔNICO FUTURACONTABILIDADE@HOTMAIL.COM		TELEFONE (99) 8436-2312
ENTE FEDERATIVO RESPONSÁVEL (EFR) *****		
SITUAÇÃO CADASTRAL ATIVA	DATA DA SITUAÇÃO CADASTRAL 03/11/2005	
MOTIVO DE SITUAÇÃO CADASTRAL		
SITUAÇÃO ESPECIAL *****	DATA DA SITUAÇÃO ESPECIAL *****	

Aprovado pela Instrução Normativa RFB nº 1.863, de 27 de dezembro de 2018.

Emitido no dia 18/05/2021 às 16:38:18 (data e hora de Brasília).

Página: 2/2

CNPJ: 05.757.618/0001-14
 S. DE OLIVEIRA CHAVES - ME
 ROD. MA 006, Nº 01 KM 1 EXPOAGRA
 CEP 65.940-000 GRAJAU - MA

LOGS

H

Página 301

71



MINISTÉRIO DA FAZENDA
Secretaria da Receita Federal do Brasil
Procuradoria-Geral da Fazenda Nacional



**CERTIDÃO POSITIVA COM EFEITOS DE NEGATIVA DE DÉBITOS RELATIVOS AOS TRIBUTOS
FEDERAIS E À DÍVIDA ATIVA DA UNIÃO**

Nome: S. DE OLIVEIRA CHAVES
CNPJ: 05.757.618/0001-14

Ressalvado o direito de a Fazenda Nacional cobrar e inscrever quaisquer dívidas de responsabilidade do sujeito passivo acima identificado que vierem a ser apuradas, é certificado que:

1. constam débitos administrados pela Secretaria da Receita Federal do Brasil (RFB) com exigibilidade suspensa nos termos do art. 151 da Lei nº 5.172, de 25 de outubro de 1966 - Código Tributário Nacional (CTN), ou objeto de decisão judicial que determina sua desconsideração para fins de certificação da regularidade fiscal, ou ainda não vencidos; e
2. não constam inscrições em Dívida Ativa da União (DAU) na Procuradoria-Geral da Fazenda Nacional (PGFN).

Conforme disposto nos arts. 205 e 206 do CTN, este documento tem os mesmos efeitos da certidão negativa.

Esta certidão é válida para o estabelecimento matriz e suas filiais e, no caso de ente federativo, para todos os órgãos e fundos públicos da administração direta a ele vinculados. Refere-se à situação do sujeito passivo no âmbito da RFB e da PGFN e abrange inclusive as contribuições sociais previstas nas alíneas 'a' a 'd' do parágrafo único do art. 11 da Lei nº 8.212, de 24 de julho de 1991.

A aceitação desta certidão está condicionada à verificação de sua autenticidade na Internet, nos endereços <<http://rfb.gov.br>> ou <<http://www.pgfn.gov.br>>.

Certidão emitida gratuitamente com base na Portaria Conjunta RFB/PGFN nº 1.751, de 2/10/2014.
Emitida às 09:07:30 do dia 15/02/2021 <hora e data de Brasília>.
Válida até 14/08/2021.
Código de controle da certidão: **2964.506D.A190.41A5**
Qualquer rasura ou emenda invalidará este documento.

Wood

CNPJ: 05.757.618/0001-14
S. DE OLIVEIRA CHAVES - ME
ROD. MA 006, Nº 01 KM 1 EXPDAGRA
CEP 65.940-000 GRAJAÚ - MA

£ **Página** 311 71



Confirmação de Autenticidade das Certidões

Resultado da Confirmação de Autenticidade da Certidão

CNPJ : 05.757.618/0001-14

Data da Emissão : 15/02/2021

Hora da Emissão : 09:07:30

Código de Controle da Certidão : 2964.506D.A190.41A5

Tipo da Certidão : Positiva com Efeitos de Negativa

Certidão Positiva com Efeitos de Negativa emitida em 15/02/2021, com validade até 14/08/2021.

[Página Anterior](#)

(LCS)

t.



**GOVERNO DO ESTADO DO MARANHÃO
SECRETARIA DE ESTADO DA FAZENDA**

CERTIDÃO NEGATIVA DE DÉBITO

Nº Certidão: 147869/21

Data da

05/04/2021 14:48:38

Inscrição Estadual: 122078233

CPF/CNPJ: 05757618000114

Razão Social: S DE OLIVEIRA CHAVES ME

Endereço: ROD MA 006, 1 KM 1 SENT GRAJAU BALSAS CEP: 65940000

Telefone: (99)00000000

Município: GRAJAU

UF: MA

Certificamos que, após a realização das consultas procedidas no sistema desta Secretaria, substanciado pelos artigos 240 a 242, da lei nº 7.799, de 19/12/2002 e disposto no artigo 205 da lei nº 5.172, de 25 de outubro de 1966 (Código Tributário Nacional), não constam débitos relativos aos tributos estaduais, administrados por esta Secretaria, em nome do sujeito passivo acima identificado. Ressalvado, todavia, à Fazenda Pública Estadual o direito da cobrança de dívidas que venham a ser apuradas e não alcançadas pela decadência.

Validade da Certidão: 120 (cento e vinte) dias: 03/08/2021.

A autenticidade desta certidão deverá ser confirmada no endereço:

<http://portal.sefaz.ma.gov.br/>, clicando no item "Certidões" e em seguida em "Validação de Certidão Negativa de Débito".

CERTIDÃO EMITIDA GRATUITAMENTE.

Handwritten signature

CNPJ: 05.757.618/0001-14
S. DE OLIVEIRA CHAVES - ME
ROD. MA 006, Nº 01 KM 1 EXPOAGRA
CEP 65.940-000 GRAJAU - MA

Página

321 71

Handwritten mark
Data Impressão: 05/04/2021 14:48:38



Município de
São José do Rio Preto

Certidão Negativa de Débito



Resultado da Validação da Certidão Negativa de Débito

CERTIDÃO VÁLIDA!

Nº da Certidão: 147869/21

Data de Validade: 03/08/2021

Data de Emissão: 05/04/2021 14:48:38

Inscrição Estadual: 122078233

CPF/CNPJ: 05757618000114

Razão Social: S DE OLIVEIRA CHAVES ME

Bova Consultoria Informática

Handwritten signature

Handwritten mark



Certidão Negativa de Dívida Ativa



Resultado da Validação da Certidão Negativa Dívida Ativa de Dívida Ativa

CERTIDÃO VÁLIDA!

Nº da Certidão: 034391/21
Data de Validade: 14/09/2021
Data de Emissão: 17/05/2021 10:42:03
Inscrição Estadual: 122078233
CPF/CNPJ: 05757618000114
Razão Social: S DE OLIVEIRA CHAVES ME

Desenvolvido pelo Sefaz/SP/TEC - 2008-2009

Leas

ES



**GOVERNO DO ESTADO DO MARANHÃO
SECRETARIA DE ESTADO DA FAZENDA**

CERTIDÃO NEGATIVA DE DÍVIDA ATIVA

Nº Certidão: 034391/21 Data da 17/05/2021 10:42:03

Inscrição Estadual: 122078233 CPF/CNPJ: 05757618000114

Razão Social: S DE OLIVEIRA CHAVES ME

Endereço: ROD MA 006, 1 KM 1 SENT GRAJAU BALSAS CEP: 65940000

Telefone: (99)00000000 Município: GRAJAU UF: MA

Certificamos que, após a realização das consultas procedidas no sistema desta Secretaria e na forma do disposto do artigo 156, da lei nº 2.231, de 29/12/1962, substanciado pelos artigos 240 a 242 da lei nº 7.799, de 19/12/2002, bem como prescreve o artigo 205 da lei nº 5.172, de 25 de outubro de 1966 (Código Tributário Nacional) não constam débitos inscritos na Dívida Ativa, em nome do sujeito passivo acima identificado.

Validade da Certidão: 120 (cento e vinte) dias: 14/09/2021.

A autenticidade desta certidão deverá ser confirmada no endereço:
<http://portal.sefaz.ma.gov.br/>, clicando no item "Certidões" e em seguida em "Validação de Certidão Negativa de Dívida Ativa".

CERTIDÃO EMITIDA GRATUITAMENTE.

CNPJ: 05.757.618/0001-14
S. DE OLIVEIRA CHAVES - ME
ROD. MA 006, 01 KM 1 EXPOAGRA
CEP 65.940-000 GRAJAU - MA

Página 331 / 11

Data Impressão: 18/05/2021 15:27:59



Certidão Negativa de Dívida Ativa



Resultado da Validação da Certidão Negativa Dívida Ativa de Dívida Ativa

CERTIDÃO VÁLIDA!

Nº da Certidão: 034391/21
Data de Validade: 14/09/2021
Data de Emissão: 17/05/2021 10:42:03
Inscrição Estadual: 122078233
CPF/CNPJ: 05757618000114
Razão Social: S DE OLIVEIRA CHAVES ME

Base Consultada Emitida

Desenvolvido pelo Sisplic/COFIC - 2005-2009

Handwritten signature

Handwritten mark



Nome	CPF
------	-----

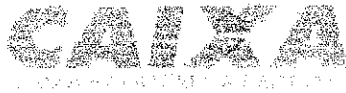

Certificado de Regularidade do FGTS - CRF

Inscrição: 05.757.618/0001-14
Razão Social: S DE OLIVEIRA CHAVES
Endereço: KM 01 SENTIDO GRAJAU/BALSAS 01 / EXPOAGRA / GRAJAU / MA /
 65940-000

A Caixa Econômica Federal, no uso da atribuição que lhe confere o Art. 7, da Lei 8.036, de 11 de maio de 1990, certifica que, nesta data, a empresa acima identificada encontra-se em situação regular perante o Fundo de Garantia do Tempo de Serviço - FGTS.

O presente Certificado não servirá de prova contra cobrança de quaisquer débitos referentes a contribuições e/ou encargos devidos, decorrentes das obrigações com o FGTS.

Validade: 22/04/2021 a 19/08/2021

Certificação Número: 2021042201002905626401

Informação obtida em 18/05/2021 15:45:17

A utilização deste Certificado para os fins previstos em Lei esta condicionada a verificação de autenticidade no site da Caixa:
www.caixa.gov.br

CNPJ: 05.757.618/0001-14
 S. DE OLIVEIRA CHAVES - ME
 ROD. MA 106, Nº 01 KM 1 EXPOAGRA
 CEP 65.940-000 GRAJAU - MA

Carap.

B **Página** 351 21



Dúvidas mais Frequentes | Início | V

Histórico do Empregador

O Histórico do Empregador apresenta os registros dos CRF concedidos nos últimos 24 meses, conforme Manual de Orientações Regularidade do Empregador.

Inscrição: 05.757.618/0001-14

Razão social: S DE OLIVEIRA CHAVES

Data de Emissão/Leitura	Data de Validade	Número do CRF
22/04/2021	22/04/2021 a 19/08/2021	2021042201002905626401
03/04/2021	03/04/2021 a 02/05/2021	2021040301052046922755
15/03/2021	15/03/2021 a 13/04/2021	2021031500561622104623
24/02/2021	24/02/2021 a 25/03/2021	2021022401182042998572
05/02/2021	05/02/2021 a 06/03/2021	2021020501261908061510
17/01/2021	17/01/2021 a 15/02/2021	2021011707205433909944
29/12/2020	29/12/2020 a 27/01/2021	2020122902535135114010
10/12/2020	10/12/2020 a 08/01/2021	2020121001565074678319
21/11/2020	21/11/2020 a 20/12/2020	2020112101504259829847
02/11/2020	02/11/2020 a 01/12/2020	2020110201055671351593
14/10/2020	14/10/2020 a 12/11/2020	2020101402085552856077
25/09/2020	25/09/2020 a 24/10/2020	2020092502045494884609
06/09/2020	06/09/2020 a 05/10/2020	2020090601240447366820
18/08/2020	18/08/2020 a 16/09/2020	2020081802214541901267
30/07/2020	30/07/2020 a 28/08/2020	2020073002111103849829
11/07/2020	11/07/2020 a 09/08/2020	2020071102242107758695
22/06/2020	22/06/2020 a 21/07/2020	2020062201315487805303
24/03/2020	24/03/2020 a 22/04/2020	2020032402503621516265
05/03/2020	05/03/2020 a 02/07/2020	2020030502053250078705
15/02/2020	15/02/2020 a 15/03/2020	2020021502050263960181
27/01/2020	27/01/2020 a 25/02/2020	2020012701283278702347
08/01/2020	08/01/2020 a 06/02/2020	2020010803130100260672
20/12/2019	20/12/2019 a 18/01/2020	2019122003011859707067
01/12/2019	01/12/2019 a 30/12/2019	2019120102154663308766
12/11/2019	12/11/2019 a 11/12/2019	2019111205184862034375
24/10/2019	24/10/2019 a 22/11/2019	2019102402182619573113
05/10/2019	05/10/2019 a 03/11/2019	2019100502133794514260
16/09/2019	16/09/2019 a 15/10/2019	2019091601064221144327
28/08/2019	28/08/2019 a 26/09/2019	2019082802342732204599
09/08/2019	09/08/2019 a 07/09/2019	2019080901520277234654
21/07/2019	21/07/2019 a 19/08/2019	2019072100593177513203

Resultado da consulta em 19/07/2021 10:32:35

Voltar 



PODER JUDICIÁRIO
JUSTIÇA DO TRABALHO



CERTIDÃO NEGATIVA DE DÉBITOS TRABALHISTAS

Nome: S. DE OLIVEIRA CHAVES (MATRIZ E FILIAIS)
CNPJ: 05.757.618/0001-14
Certidão n°: 11660463/2021
Expedição: 05/04/2021, às 15:37:21
Validade: 01/10/2021 - 180 (cento e oitenta) dias, contados da data de sua expedição.

Certifica-se que S. DE OLIVEIRA CHAVES (MATRIZ E FILIAIS), inscrito(a) no CNPJ sob o n° 05.757.618/0001-14, NÃO CONSTA do Banco Nacional de Devedores Trabalhistas.

Certidão emitida com base no art. 642-A da Consolidação das Leis do Trabalho, acrescentado pela Lei n° 12.440, de 7 de julho de 2011, e na Resolução Administrativa n° 1470/2011 do Tribunal Superior do Trabalho, de 24 de agosto de 2011.

Os dados constantes desta Certidão são de responsabilidade dos Tribunais do Trabalho e estão atualizados até 2 (dois) dias anteriores à data da sua expedição.

No caso de pessoa jurídica, a Certidão atesta a empresa em relação a todos os seus estabelecimentos, agências ou filiais.

A aceitação desta certidão condiciona-se à verificação de sua autenticidade no portal do Tribunal Superior do Trabalho na Internet (<http://www.tst.jus.br>).

Certidão emitida gratuitamente.

INFORMAÇÃO IMPORTANTE

Do Banco Nacional de Devedores Trabalhistas constam os dados necessários à identificação das pessoas naturais e jurídicas inadimplentes perante a Justiça do Trabalho quanto às obrigações estabelecidas em sentença condenatória transitada em julgado ou em acordos judiciais trabalhistas, inclusive no concernente aos recolhimentos previdenciários, a honorários, a custas, a emolumentos ou a recolhimentos determinados em lei; ou decorrentes de execução de acordos firmados perante o Ministério Público do Trabalho ou Comissão de Conciliação Prévia.

CNPJ: 05.757.618/0001-14
S. DE OLIVEIRA CHAVES - ME
ROD. MA 008, Nº 01 KM 1 EXPOAGRA
CEP 65.940-000 GRAJAÚ - MA

Urb.

Página 361 *71*

B

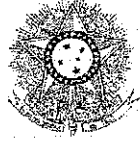

PODER JUDICIÁRIO
JUSTIÇA DO TRABALHO



CERTIDÃO NEGATIVA DE DÉBITOS TRABALHISTAS

Nome: S. DE OLIVEIRA CHAVES (MATRIZ E FILIAIS)

CNPJ: 05.757.618/0001-14

Certidão nº: 11660463/2021

Expedição: 05/04/2021, às 15:37:21

Validade: 01/10/2021 - 180 (cento e oitenta) dias, contados da data de sua expedição.

Certifica-se que **S. DE OLIVEIRA CHAVES (MATRIZ E FILIAIS)**, inscrito(a) no CNPJ sob o nº **05.757.618/0001-14**, **NÃO CONSTA** do Banco Nacional de Devedores Trabalhistas.

Certidão emitida com base no art. 642-A da Consolidação das Leis do Trabalho, acrescentado pela Lei nº 12.440, de 7 de julho de 2011, e na Resolução Administrativa nº 1470/2011 do Tribunal Superior do Trabalho, de 24 de agosto de 2011.

Os dados constantes desta Certidão são de responsabilidade dos Tribunais do Trabalho e estão atualizados até 2 (dois) dias anteriores à data da sua expedição.

No caso de pessoa jurídica, a Certidão atesta a empresa em relação a todos os seus estabelecimentos, agências ou filiais.

A aceitação desta certidão condiciona-se à verificação de sua autenticidade no portal do Tribunal Superior do Trabalho na Internet (<http://www.tst.jus.br>).

Certidão emitida gratuitamente.

INFORMAÇÃO IMPORTANTE

Do Banco Nacional de Devedores Trabalhistas constam os dados necessários à identificação das pessoas naturais e jurídicas inadimplentes perante a Justiça do Trabalho quanto às obrigações estabelecidas em sentença condenatória transitada em julgado ou em acordos judiciais trabalhistas, inclusive no concernente aos recolhimentos previdenciários, a honorários, a custas, a emolumentos ou a recolhimentos determinados em lei; ou decorrentes de execução de acordos firmados perante o Ministério Público do Trabalho ou Comissão de Conciliação Prévia.

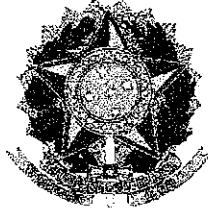

MINISTÉRIO DA ECONOMIA
Secretaria Especial de Previdência e Trabalho
Secretaria de Trabalho
Subsecretaria de Inspeção do Trabalho

CERTIDÃO DE DÉBITOS
NEGATIVA

EMPREGADOR: S. DE OLIVEIRA CHAVES (S. CHAVES)

CNPJ: 05.757.618/0001-14

DATA E HORA DA EMISSÃO: 09/06/2021, às 10h33

CERTIFICA-SE, de acordo com às informações registradas no sistema CPMR - Controle de Processos de Multas e Recursos que, nesta data, **NÃO CONSTAM** débitos decorrentes de autuações em face do empregador acima identificado.

1. Esta certidão abrange todos os estabelecimentos do empregador.
2. A presente certidão não modifica a situação do empregador que conste do cadastro previsto na Portaria Interministerial MTE/SDH n° 2, de 12 de maio de 2011, que disciplina o Cadastro de Empregadores que tenham submetido trabalhadores a condições análogas a de escravo.
3. Conforme artigo 5º único da portaria 1421/2014 do MTE, a certidão ora instituída refletirá sempre a última situação ocorrida em cadastros administrativos pelo emitente, de modo que, havendo processos enviados à Procuradoria da Fazenda Nacional - PFN, quanto a estes, poderá ser obtida certidão perante aquele órgão, visando a demonstrar a situação atualizada dos mesmos.
4. A autenticidade desta certidão poderá ser confirmada no endereço <http://www.mte.gov.br/certidao/infracoes/debitos> utilizando o código 48CGOIU.
5. Expedida com base na Portaria MTE n° 1.421, de 12 de setembro de 2014. Emitida gratuitamente.

Handwritten signature

CNPJ: 05.757.618/0001-14
S. DE OLIVEIRA CHAVES - ME
ROD. MA 006, Nº 01 KM 1 EXPOAGRA
CEP 68.940-000 GRAJAÚ - MA

Handwritten initials
Página

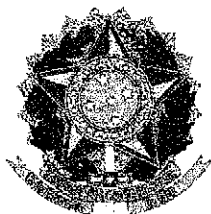

MINISTÉRIO DA ECONOMIA
Secretaria Especial de Previdência e Trabalho
Secretaria de Trabalho
Subsecretaria de Inspeção do Trabalho
Relação de Infrações Trabalhistas

EMPREGADOR: S. DE OLIVEIRA CHAVES (S. CHAVES) E TODAS AS SUAS FILIAIS.
CNPJ: 05.757.618/0001-14

DATA E HORA DA EMISSÃO: 09/06/2021, às 10h34

DISPOSITIVO LEGAL CONSULTADO: TODOS DA LEGISLAÇÃO TRABALHISTA

Quantidade de Processos Por Situação:

Procedentes com efeito para reincidência: 0

Procedentes sem efeito para reincidência: Não consultado.

Todos os demais: Não consultado.

1. Esta consulta abrange todos os estabelecimentos do empregador.
2. A presente consulta não modifica a situação do empregador que conste do cadastro previsto na Portaria Interministerial MTE/SDH nº 2, de 12 de maio de 2011, que disciplina o Cadastro de Empregadores que tenham submetido trabalhadores a condições análogas a de escravo.
3. A autenticidade desta consulta poderá ser confirmada no endereço <http://cdcit.mte.br/inter/cdcit/pages/infracoes/verificar> utilizando o código **48CGbk7**.
4. Expedida com base na Lei 12.527, de 18 de novembro de 2011. Emitida gratuitamente.
- 5 - Será considerado reincidente o empregador infrator que for autuado por infração ao mesmo dispositivo legal, antes de decorridos 02 (dois) anos da imposição de penalidade.

CNPJ: 05.757.618/0001-14
S. DE OLIVEIRA CHAVES - ME
ROD. MA 005, Nº 01 KM 1 EXPOAGRA
CEP 65.900-000 GRAJAÚ - MA

veed
Página 381 *71*



**CERTIDÃO DE REGISTRO E QUITAÇÃO
PESSOA JURIDICA**
Lei Federal Nº 5194 de 24 de Dezembro de 1966

CREA-MA

Nº 843556/2021
Emissão: 31/03/2021
Validade: 30/07/2021
Chave: Yc9c3



Conselho Regional de Engenharia e Agronomia do Estado do Maranhão

CERTIFICAMOS que a Empresa mencionada encontra-se registrada neste Conselho, nos Termos da Lei 5.194/66, conforme os dados impressos nesta certidão. CERTIFICAMOS, ainda, que até a presente data, a referida pessoa jurídica e seu(s) responsável(is) técnico(s) estão quitados com suas anuidades e demais obrigações junto ao Conselho Regional de Engenharia e Agronomia do Maranhão - CREA-MA, estando habilitada a exercer suas atividades, circunscrita à(s) atribuição(ões) de seu(s) responsável(veis) técnico(s).

Interessado(a)

Empresa: S DE OLIVEIRA CHAVES

CNPJ: 05.757.618/0001-14

Registro: 0000011792

Categoria: Matriz

Capital Social: R\$ 1.250.000,00

Data do Capital: 04/12/2014

Faixa: 5

Atividades CNAE:

Objetivo Social: CONSTRUCAO DE EDIFICIOS; OBRAS DE TERRAPLENAGEM; OBRAS DE URBANIZACAO -RUAS, PRACAS E CALÇADAS; OUTRAS OBRAS DE ENGENHARIA CIVIL NAO ESPECIFICADA ANTERIORMENTE; SERRARIAS COM DESDOBRAMENTO DE MADEIRA; FABRICACAO DE ESQUADRIAS DE MADEIRA E DE PECAS DE MADEIRA PARA INSTALACAO INDUSTRIAIS E COMERCIAIS; FABRICACAO DE OUTROS ARTIGOS DE CARPINTARIA PARA CONSTRUCAO; COMERCIO VAREJISTA DE MATERIAIS DE CONSTRUCAO EM GERAL; FABRICACAO DE OUTROS ARTEFATOS E PRODUTOS DE CONCRETO, CIMENTO, FIBROCIMENTO, GESSO E MATERIAIS SEMELHANTES; FABRICACAO DE ESTRUTURAS PRE-MOLDADAS DE CONCRETO ARMADO, EM SERIE E SOB ENCOMENDA;; FABRICACAO DE ARTEFATOS DE CIMENTO PARA USO NA CONSTRUCAO; FABRICACAO DE CASAS PRE-MOLDADAS DE CONCRETO; MONTAGEM E INSTALACAO DE SISTEMAS E EQUIPAMENTOS DE ILUMINACAO E SINALIZACAO EM VIAS PUBLICAS, PORTOS E AEROPORTOS.

Restrições Relativas ao Objetivo Social: EMPRESA HABILITADA PARA ATUAR SOMENTE NA ÁREA DA ENGENHARIA CIVIL, NO ÂMBITO DAS ATRIBUIÇÕES DE SEUS RESPONSÁVEIS TÉCNICOS.

Endereço Matriz: RODOVIA MA 006, 01, KM 01, EXPOAGRA, GRAJAU, MA, 65940000

Tipo de Registro: Registro Definitivo de Empresa

Data Inicial: 02/07/2013

Data Final: Indefinido

Registro Regional: 0000011792EMMA

Descrição

CERTIDÃO DE REGISTRO E QUITAÇÃO PESSOA JURIDICA

Informações / Notas

- A capacidade técnico-profissional da empresa é comprovada pelo conjunto dos acervos técnicos dos profissionais constantes de seu quadro técnico.
- A certidão teve sua validade reduzida em virtude do vencimento do BOLETO de ANUIDADE em Aberto 8302970691. Data de vencimento do boleto: 31/03/2021
- Esta certidão perderá a validade, caso ocorra qualquer alteração posterior dos elementos cadastrais nela contidos

Última Anuidade Paga

Ano: 2020 (3/3)

Parcelamento Ano: 2021

Quantidade de Parcelas Pagas: 2/6

Autos de Infração

Nada consta

Responsáveis Técnicos

Profissional: AUGUSTO CESAR MELO DA COSTA

Registro: 1103291688

CPF: 104.391.613-04

Data Início: 05/02/2021

Data Fim: Indefinido

Data Fim de Contrato: 26/01/2022

Títulos do Profissional:

ENGENHEIRO CIVIL

Atribuição: ART. 7 DA RESOLUCAO 218, DE 29/06/73, DO CONFEA

Tipo de Responsabilidade: RESPONSÁVEL TÉCNICO

Página 391 31

CNPJ: 05.757.618/0001-14
S. DE OLIVEIRA CHAVES - ME
ROD. MA 006, Nº 01 KM 1. EXPOAGRA
CEP 65.940-000 GRAJAU - MA

A autenticidade desta Certidão pode ser verificada em: <https://crea-ma.sitac.com.br/publico/>, com a chave: Yc9c3
Impresso em: 31/03/2021 às 09:23:48 por: adapt, ip: 177.67.95.39





CERTIDÃO DE REGISTRO E QUITAÇÃO
PESSOA FÍSICA
 Lei Federal Nº 5194 de 24 de Dezembro de 1966

CREA-MA

Nº 843555/2021
 Emissão: 31/03/2021
 Validade: 31/03/2022
 Chave: 2426a

Conselho Regional de Engenharia e Agronomia do Estado do Maranhão



CERTIFICAMOS que o profissional mencionado encontra-se registrado neste Conselho, nos termos da Lei 5.194/66, de 24/12/1966, conforme os dados acima. CERTIFICAMOS, ainda, face o estabelecimento nos artigos 68 e 69 da referida Lei, que o interessado não se encontra em débito com o CREA-MA.

Interessado(a)

Profissional: AUGUSTO CESAR MELO DA COSTA
 Registro: 1103291688
 CPF: 104.391.613-04

Tipo de Registro: Registro Definitivo de Profissional (DIPLOMADO NO PAÍS)
 Data de registro: 06/11/1981

Título(s)

GRADUAÇÃO

ENGENHEIRO CIVIL
 Atribuição: ART. 7 DA RESOLUCAO 218, DE 29/06/73, DO CONFEA
 Instituição de Ensino: xx
 Data de Formação: 11/07/1980

Descrição

CERTIDÃO DE REGISTRO E QUITAÇÃO PESSOA FÍSICA

Informações / Notas

- A falsificação deste documento constitui-se em crime previsto no Código Penal Brasileiro, sujeitando o(a) autor(a) à respectiva ação penal.
- CERTIFICAMOS que caso ocorra(m) alteração(ões) no(s) elemento(s) contido(s) neste documento, esta Certidão perderá a sua validade para todos os efeitos.
- Esta certidão perderá a validade, caso ocorra qualquer alteração posterior dos elementos cadastrais nela contidos.
- Válido em todo território nacional.

Última Anuidade Paga

Ano: 2021 (1/1)

Autos de Infração

Nada consta

Responsabilidades Técnicas

Empresa: A.C.M. CONSTRUCOES E TERRAPLENAGEM LTDA
 Registro: 0000006871
 CNPJ: 05.449.296/0001-46
 Data Início: 17/01/2013
 Data Fim: Indefinido
 Data Fim de Contrato: Indefinido
 Tipo de Responsabilidade: RESPONSÁVEL TÉCNICO

Empresa: S DE OLIVEIRA CHAVES
 Registro: 0000011792
 CNPJ: 05.757.618/0001-14
 Data Início: 05/02/2021
 Data Fim: Indefinido
 Data Fim de Contrato: 26/01/2022
 Tipo de Responsabilidade: RESPONSÁVEL TÉCNICO

Empresa: H T CONSTRUCOES EIRELI
 Registro: 0000012636
 CNPJ: 21.404.096/0001-23
 Data Início: 03/02/2021
 Data Fim: Indefinido
 Data Fim de Contrato: Indefinido
 Tipo de Responsabilidade: RESPONSÁVEL TÉCNICO

Página

401 71

CNPJ: 05.757.618/0001-14
 S. DE OLIVEIRA CHAVES - ME
 ROD. MA 006, Nº 01 KM 1 EXPOAGRA
 CEP 65.940-000 GRAJAU - MA

A autenticidade desta Certidão pode ser verificada em: <https://crea-ma.sitac.com.br/publico/>, com a chave: 2426a
 Impresso em: 31/03/2021 às 09:19:24 por: adapt, ip: 177.67.95.39





CONTRATO DE PRESTAÇÃO DE SERVIÇOS TÉCNICOS

Aos vinte e oito dias do mês de dezembro do ano de dois mil e vinte, de um lado o **ENGº CIVIL AUGUSTO CESAR MELO DA COSTA**, REGISTRO NACIONAL CONFEA RNP 110329168-8, CI nº 0271189940 - SESP MA e CPF Nº 104.391.613-04, residente à Rua Turiaçú Qd 15 nº 30 Parque Pindorama, São Luís – MA doravante denominada **CONTRATADO**, e de outro lado a **EMPRESA: S DE OLIVEIRA CHAVES**, CNPJ: 05.757.618/0001-14, representada neste ato por seu Representante Legal o Sr. Silvano de Oliveira Chaves RG: 0271189940 SESP-MA, CPF 104.391.613-04, doravante denominada **CONTRATANTE**, resolvem de comum acordo firmar o presente Contrato de Prestação de Serviços Técnicos Profissionais de Engenharia, de acordo com as seguintes cláusulas e condições:

CLÁUSULA PRIMEIRA - DO OBJETO

1 – Constitui objeto do presente Contrato, a prestação de serviços técnicos profissionais de Engenharia pelo **CONTRATADO** para:

1.1-Responsabilidade Técnica sob serviços conforme atividade constantes no contrato de constituição da Empresa, e de conformidade com as atribuições do profissional "Engenheiro Civil", perante ao CREA - CONFEA.

1.2-Os serviços contratados nesta modalidade serão realizados pelo **CONTRATADO** o qual cumprirá uma carga horaria máxima de 10 (dez) horas semanais.

1.3-O **CONTRATADO** deverá registrar a ART - Anotação de Responsabilidade Técnica referente aos serviços ora contratados, antes do início dos trabalhos.

CLÁUSULA SEGUNDA - DO PRAZO

2 – Os serviços objeto do presente Contrato, deverão ser realizados pelo **CONTRATADO**, no prazo de doze (meses) a contar da assinatura deste Instrumento.

CLÁUSULA TERCEIRA - DOS PREÇOS E FORMA DE PAGAMENTO

3- O **CONTRATANTE** pagará ao **CONTRATADO**, pelos serviços contratados, a importância de R\$ 8.312,00 (oito mil trezentos e doze reais), pelo período de 12 (doze) meses, a partir desta data, de maneira mensal e sempre até o 5º dia útil de cada mês subsequente ao trabalhado.

RUBRICAS: 1.....2.....3.....4.....

Este documento foi assinado digitalmente por SILVANO DE OLIVEIRA CHAVES.
Para verificar as assinaturas vá ao site <https://www.portaldeassinaturas.com.br:443> e utilize o código DAD5-11A0-AD97-FCAC.

CNPJ: 05.757.618/0001-14
S. DE OLIVEIRA CHAVES - ME
ROD. MA 006, Nº 01 KM 1 EXPOAGRA
CEP 65.940-000 GRAJAÚ - MA

página 411 71

Este documento foi assinado digitalmente por SILVANO DE OLIVEIRA CHAVES.
Para verificar as assinaturas vá ao site <https://www.portaldeassinaturas.com.br:443> e utilize o código DAD5-11A0-AD97-FCAC.



3.1- Os tributos incidentes sobre os serviços ora contratados deverão ser recolhidos pelo contribuinte, conforme definido na legislação tributária.

CLÁUSULA QUARTA - DA VIGÊNCIA

4- O presente Contrato vigorará durante o período de 12 (doze) meses, contados da data 29/01/2021 à 29/01/2022.

CLÁUSULA QUINTA - DA RESCISÃO

5 - O presente Contrato poderá ser rescindido amigavelmente a qualquer tempo, mediante notificação à parte contrária com antecedência mínima de 30 (trinta) dias, sem que o mero exercício de tal faculdade implique em quaisquer ônus.

CLÁUSULA SEXTA - DAS PENALIDADES

Quanto à fixação de multa para as situações de atraso na execução dos trabalhos, no pagamento ou na rescisão antecipada, deverá o percentual ser fixado pelas partes, de acordo com a situação específica.

CLÁUSULA SÉTIMA – DA RESPONSABILIDADE DO CONTRATANTE

7- Fica estabelecido, que o *CONTRATANTE* disponibilizará os recursos materiais e financeiros necessários para a perfeita execução dos serviços objeto deste contrato.

CLÁUSULA OITAVA – DA RESPONSABILIDADE DA CONTRATADA

8- Fica estabelecido, que o *CONTRATADO* manterá a sua documentação pessoal (CREA, RG, CPF) etc., atualizados com suas obrigações e tudo que for necessário para a perfeita execução dos serviços objeto deste contrato.

CLÁUSULA NONA - DO EXERCÍCIO DOS DIREITOS

9- Qualquer omissão ou tolerância das partes em exigir o estrito cumprimento dos termos e condições do presente Contrato, ou em exercer uma prerrogativa dele decorrente, não constituirá renúncia, nem afetará o direito da parte de exercê-lo a qualquer tempo.

9.1- Aplicam-se ao presente Contrato as disposições do Código Civil e do Código de Defesa do Consumidor naquilo em que lhe forem compatíveis.

CLÁUSULA NONA - DO FORO DE ELEIÇÃO

10- As partes de comum acordo, elegem o Fórum da Comarca de São Luís (MA), para dirimir qualquer dúvida oriunda do presente Contrato, com renúncia expressa de qualquer outro por mais privilegiado que seja.

RUBRICAS: 1.....2.....3.....4.....

Este documento foi assinado digitalmente por SILVÂNIO DE OLIVEIRA CHAVES.

Para verificar as assinaturas vá ao site <https://www.portaldeassinaturas.com.br:443> e utilize o código DAD5-11A0-AD97-F0AC.

CNPJ: 05.757.618/0001-14
S. DE OLIVEIRA CHAVES - ME
ROD. MA 065, Nº 1 KM 1 EXPOGRA
CEP 65.340-000 GRAJAÚ - MA

B Página 421 71

Este documento foi assinado digitalmente por SILVÂNIO DE OLIVEIRA CHAVES.
Para verificar as assinaturas vá ao site <https://www.portaldeassinaturas.com.br:443> e utilize o código DAD5-11A0-AD97-F0AC.



E, por estarem assim justas e contratadas, assinam as partes o presente Contrato, em 02 (duas) vias de igual teor e forma, para os mesmos efeitos, na presença de 02 (duas) testemunhas.

São Luis (MA), 28 de dezembro de 2020.

SILVANO DE OLIVEIRA CHAVES
CONTRATANTE

AUGUSTO CESAR MELO DA COSTA:1043916130
4

Assinado de forma digital por AUGUSTO CESAR MELO DA COSTA:10439161304
Dados: 2020.12.28 10:25:32 -05'00'

ENGº AUGUSTO CÉSAR MELO DA COSTA
CONTRATADO

TESTEMUNHAS:

1) Pedro Roberto Soares Chaves
Nome:
CPF: 024.653.78.10

2) Simone de Lima de Azevedo
Nome:
CPF: 02.644.563.2003-8

RUBRICAS 1.....2.....3.....4.....



PROTOCOLO DE ASSINATURA(S)

O documento acima foi proposto para assinatura digital na plataforma Portal de Assinaturas Certisign. Para verificar as assinaturas clique no link: <https://www.portaldeassinaturas.com.br/Verificar/DAD5-11A0-AD97-F0AC> ou vá até o site <https://www.portaldeassinaturas.com.br:443> e utilize o código abaixo para verificar se este documento é válido.

Código para verificação: DAD5-11A0-AD97-F0AC



Hash do Documento

1F73481EDF8E7624E9FEE579E8289D259CA0D3670C5CA16234A10C944DBFDFD0

O(s) nome(s) indicado(s) para assinatura, bem como seu(s) status em 04/01/2021 é(são) :

- SILVANO DE OLIVEIRA CHAVES (Administrador) - 011.746.593-35 em 04/01/2021 11:58 UTC-03:00
Tipo: Certificado Digital - S DE OLIVEIRA CHAVES - 05.757.618/0001-14



CNPJ: 05.757.618/0001-14
S. DE OLIVEIRA CHAVES - ME
ROD. MA 006 Nº 01 KM 1 EXPÓADRA
CEP 65.900-000 GRAJAU - MA

Página

44/31



Balço Patrimonial

Empresa: S DE OLIVEIRA CHAVES ME - CNPJ: 05.757.618/0001-14

Endereço: ROD MA 006, Complemento: KM 01 SENTIDO GRAJAÚ/BALSAS, N.º 01, Bairro: EXPOAGRA, Cidade: Grajaú, Estado: MA, CER: 6594000

Telefone: (99) 35326918

Conta	Descrição	31/12/2020
1	*** Ativo ***	1.498.599,85D
1.01	Ativo Circulante	441.610,25D
1.01.01	Disponibilidades	243.458,89D
1.01.01.01	Numerários em Espécie	243.458,89D
1.01.01.01.01	Caixa Geral	243.458,89D
1.01.01.01.01.0001	Caixa	243.458,89D
1.01.03	Clientes	31.016,81D
1.01.03.01	Clientes Nacionais	131.016,81D
1.01.03.01.01	Duplicatas a Receber	131.016,81D
1.01.03.01.01.0001	Clientes Diversos	31.016,81D
1.01.15	Estoques	67.134,55D
1.01.15.01	Estoques em Estabelecimentos Próprios	67.134,55D
1.01.15.01.02	Estoques de Materiais	67.134,55D
1.01.15.01.02.0002	Produtos Utilizados na Prestação de Serviços	67.134,55D
1.07	Ativo não Circulante	1.056.989,60D
1.07.04	Imobilizado	1.056.989,60D
1.07.04.01	Bens em Operação	1.056.989,60D
1.07.04.01.01	Bens Utilizados na Produção e/ou Prestação de Serviços	1.056.989,60D
1.07.04.01.01.0003	Equipamentos, Máquinas e Instalações comerciais	1.056.989,60D
2	*** Passivo ***	1.498.599,85C
2.01	Passivo Circulante	2.130,00C
2.01.01	Obrigações de Curto Prazo	2.130,00C
2.01.01.01	Fornecedores	1.530,00C
2.01.01.01.01	Fornecedores Nacionais	1.530,00C
2.01.01.01.01.0001	Fornecedores Diversos	1.530,00C
2.01.01.03	Obrigações Trabalhistas, Previdenciárias e Fiscais	600,00C
2.01.01.03.03	Obrigações Fiscais	600,00C
2.01.01.03.03.0010	Simplex a Recolher	600,00C
2.07	Patrimônio Líquido	1.496.469,85C
2.07.01	Capital Realizado	1.250.000,00C
2.07.01.01	Capital Social	1.250.000,00C
2.07.01.01.01	Capital Social de Domiciliados e Residentes no País	1.250.000,00C
2.07.01.01.01.0001	Capital Subscrito de Domiciliados e Residentes no País	1.250.000,00C
2.07.04	Reservas	39.173,74C
2.07.04.01	Reservas	139.173,74C
2.07.04.01.01	Reservas de Capital	139.173,74C
2.07.04.01.01.0001	Reservas de Capital	39.173,74C
2.07.07	Outras Contas	107.296,11C
2.07.07.01	Outras Contas	107.296,11C
2.07.07.01.01	Lucros Acumulados	07.296,11C
2.07.07.01.01.0001	Lucros Acumulados e/ou Saldo à Disposição da Assembléa	107.296,11C

Data de Encerramento: 31/12/2020

Valor de Ativo e Passivo: R\$ 0,00 (.)

Grajaú-MA, 31 de Dezembro de 2020

SILVANO DE OLIVEIRA CHAVES
EMPRESARIO
CPF 011.74.593-35

JOSE ORLANDO OLIVEIRA DA LUZ
CONTADOR
CPF 250.384.863-04
CRC/MA 9514-O

Fim

CNPJ: 05.757.618/0001-14
S. DE OLIVEIRA CHAVES - ME
ROD. MA 006, Nº 01, KM 1 EXPOAGRA
CEP 65.940-000 GRAJAÚ - MA

Página 491 X

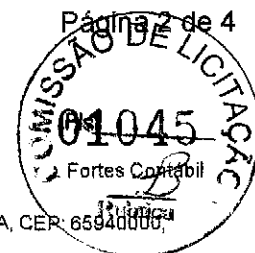

Demonstração do Resultado do Exercício

Empresa: S DE OLIVEIRA CHAVES ME - CNPJ: 05.757.618/0001-14

Estabelecimentos: 0001 - S DE OLIVEIRA CHAVES ME; Centros de Resultado: 001 - Geral

Endereço: ROD MA 006, Complemento: KM 01 SENTIDO GRAJAÚ/BALSAS, N.º: 01, Bairro: EXPOAGRA, Cidade: Grajaú, Estado: MA, CEP: 65940000

Telefone: (99) 35326918

Conta	Descrição	01/01/2020
		a 31/12/2020
(+) 010	Receita Bruta Operacional	40.834,32
010.01	Faturamento Prod. Merc. e Serviços	40.834,32
010.01.03	Vendas de Serviços	40.834,32
(-) 020	Deduções da Receita	2.450,06
020.01	Impostos Faturados	2.450,06
020.01.05	Simple	2.450,06
(=) 030	Receita Líquida	38.384,26
(-) 040	Custo Mercadorias/Serviços Vendidos	21.799,52
040.03	Custo dos Serviços Prestados	21.799,52
(=) 060	Lucro Bruto	16.584,74
(-) 070	Despesas Operacionais	11.147,78
070.02	Despesas Administrativas	11.147,78
(=) 110	Lucro Operacional	5.436,96
=) 150	Res. Antes Imp.Renda e Contrib. Social	5.436,96
(=) 180	Res. Antes das Participações e Contrib.	5.436,96
(=) 200	Resultado Líquido do Exercício	5.436,96

Grajaú-MA, 31 de Dezembro de 2020

SILVÂNIO DE OLIVEIRA CHAVES
EMPRESÁRIO
CPF 011.74.593-35

JOSE ORLANDO OLIVEIRA DA LUZ
CONTADOR
CPF 250.384.863-04
CRC/MA 9514-O

CNPJ: 05.757.618/0001-14
S. DE OLIVEIRA CHAVES - ME
ROD. MA 006, Nº 01 KM 1 EXPOAGRA
CEP 65.940-000 GRAJAÚ - MA

Página 46/ 31

Fim



Demonstração de Liquidez e Solvência

Empresa: S DE OLIVEIRA CHAVES ME - CNPJ: 05.757.618/0001-14

Endereço: ROD MA 006, Complemento: KM 01 SENTIDO GRAJAÚ/BALSAS, N.º 01, Bairro: EXPOAGRA, Cidade: Grajaú, Estado: MA, CEP: 65940000

Telefone: (99) 35326918

Período: 01/12/1899 a 31/12/1899

LIQ. GERAL (AC+RLP/PC+PNC)	441.610,25 + 0,00	+	2.130,00 + 0,00	207,329
LIQ. CORRENTE (AC+RLP/PC)	441.610,25 + 0,00	+	2.130,00	207,329
SOLVENCIA GERAL (AT/PC+PNC)	1.498.599,85	+	2.130,00 + 0,00	703,568

Grajaú-MA, 31 de Dezembro de 2020

SILVANO DE OLIVEIRA CHAVES
EMPRESARIO
CPF 011.74.593-35

JOSE ORLANDO OLIVEIRA DA LUZ
CONTADOR
CPF 250.384.863-04
CRC/MA 9514-O

Handwritten signature

B

CNPJ: 05.757.618/0001-14
S. DE OLIVEIRA CHAVES - ME
ROD. MA 006, Nº 01 KM 1 EXPOAGRA
CEP 65.940-000 GRAJAÚ - MA

Fim



ASSINATURA ELETRÔNICA

Certificamos que o ato da empresa S. DE OLIVEIRA CHAVES - ME consta assinado digitalmente por:

IDENTIFICAÇÃO DO(S) ASSINANTE(S)	
CPF	Nome
01174659335	SILVANO DE OLIVEIRA CHAVES
25038486304	JOSE ORLANDO OLIVEIRA DA LUZ

CNPJ: 05.757.618/0001-14
S. DE OLIVEIRA CHAVES - ME
ROD. MA 006, Nº 01 KM 1 EXPDAGRA
CEP 65.940-000 GRAJAÚ - MA

JUCEMA

CERTIFICO O REGISTRO EM 22/03/2021 14:00 SOB Nº 20210395630.
PROTOCOLO: 210395630 DE 22/03/2021.
CÓDIGO DE VERIFICAÇÃO: 12101943987. CNPJ DA SEDE: 05757618000114.
NIRE: 21101328246. COM EFEITOS DO REGISTRO EM: 22/03/2021.
S. DE OLIVEIRA CHAVES - ME

LÍLIAN THERESA RODRIGUES MENDONÇA
SECRETÁRIA-GERAL
www.empresafacil.ma.gov.br

Página 48 / 77



TERMO DE ABERTURA

Contém o presente livro 23 páginas, eletronicamente numeradas de 1 a 23 em uma via, todas elas já escrituradas e servirá como Livro Diário nº 004, referente ao período 01/01/2020 a 31/12/2020, com encerramento do exercício social em 31/12/2020, da firma S DE OLIVEIRA CHAVES ME, estabelecida ROD MA 006, nº 01, KM 01, SENTIDO GRAJAU/BALSAS, bairro 65940-000, cidade Grajaú, estado MA, inscrita no C.N.P.J. 05.757.618/0001-14 e registrada no(a) JUNTA COMERCIAL DO MARANHÃO sob o nº 21101328246 por despacho de 04/07/2003.

Grajaú-MA, 1 de Janeiro de 2020

SILVANO DE OLIVEIRA CHAVES
EMPRESARIO
CPF 011.74.593-35

JOSE ORLANDO OLIVEIRA DA LUZ
CONTADOR
CPF 250.384.863-04
CRC/MA 9514-O

WLD

CNPJ: 05.757.618/0001-14
S. DE OLIVEIRA CHAVES - ME
ROD. MA 006, Nº 01, KM 1 EXPOAGRA
CEP 65.940-000 GRAJAÚ - MA

B

Livro Diário Nº. 4

Empresa: S DE OLIVEIRA CHAVES ME - CNPJ: 05.757.618/0001-14

Período: 01/01/2020 a 31/12/2020

Data	Conta	Histórico	Estab	Centro	Chave	Débito	Crédito
15/09/2020	3.01.01.01.03.0007 - Simples	Vir do simples a recolher	0001	001	53650	300,00	
15/09/2020	2.01.01.03.03.0010 - Simples a Recolher	Vir do simples a recolher	0001	001	53650		300,00
Totais do dia 15:						300,00	300,00
25/09/2020	1.01.03.01.01.0001 - Clientes Diversos	Vir de receita de serviços prestados	0001	001	53646	5.000,00	
25/09/2020	3.01.01.01.01.0006 - Receita da Prestação de Serviços - Mercado Interno	Vir de receita de serviços prestados	0001	001	53646		5.000,00
Totais do dia 25:						5.000,00	5.000,00
29/09/2020	3.01.01.03.05.0001 - Custo dos Serviços Vendidos	Vir custo dos serviços vendidos	0001	001	53653	3.250,00	
29/09/2020	1.01.01.01.01.0001 - Caixa	Vir custo dos serviços vendidos	0001	001	53653		3.250,00
29/09/2020	3.01.01.07.01.0042 - Despesas Administrativas Diversas	Vir despesas administrativas diversas	0001	001	53654	1.120,00	
30/09/2020	1.01.01.01.01.0001 - Caixa	Vir despesas administrativas diversas	0001	001	53654		1.120,00
29/09/2020	2.01.01.01.01.0001 - Fornecedores Diversos	Vir pago a fornecedores diversos	0001	001	53655	7.240,84	
29/09/2020	1.01.01.01.01.0001 - Caixa	Vir pago a fornecedores diversos	0001	001	53655		7.240,84
Totais do dia 29:						11.610,84	11.610,84
Totais do mês de Setembro:						16.910,84	16.910,84
15/10/2020	1.01.03.01.01.0001 - Clientes Diversos	Vir da recieita de prestação de serviço	0001	001	53647	5.000,00	
15/10/2020	3.01.01.01.01.0006 - Receita da Prestação de Serviços - Mercado Interno	Vir da recieita de prestação de serviço	0001	001	53647		5.000,00
Totais do dia 15:						5.000,00	5.000,00
17/10/2020	3.01.01.01.03.0007 - Simples	Vir simples nacional a recolher	0001	001	53656	300,00	
17/10/2020	2.01.01.03.03.0010 - Simples a Recolher	Vir simples nacional a recolher	0001	001	53656		300,00
Totais do dia 17:						300,00	300,00
20/10/2020	2.01.01.03.03.0010 - Simples a Recolher	Vir pago simples nacional	0001	001	53657	300,00	
21/10/2020	1.01.01.01.01.0001 - Caixa	Vir pago simples nacional	0001	001	53657		300,00
Totais do dia 20:						300,00	300,00
25/10/2020	3.01.01.03.05.0001 - Custo dos Serviços Vendidos	Vir dos custos de prod utiliz na prestação do serviço	0001	001	53670	2.836,90	
25/10/2020	1.01.15.01.02.0002 - Produtos Utilizados na Prestação de Serviços	Vir dos custos de prod utiliz na prestação do serviço	0001	001	53670		2.836,90
Totais do dia 25:						2.836,90	2.836,90
29/10/2020	3.01.01.03.05.0001 - Custo dos Serviços Vendidos	Vir custos de serviços vendidos	0001	001	53658	2.325,00	
29/10/2020	1.01.01.01.01.0001 - Caixa	Vir custos de serviços vendidos	0001	001	53658		2.325,00
29/10/2020	3.01.01.07.01.0042 - Despesas Administrativas Diversas	Vir pago das despesas adminstrativa diversa	0001	001	53659	1.236,80	
29/10/2020	1.01.01.01.01.0001 - Caixa	Vir pago das despesas adminstrativa diversa	0001	001	53659		1.236,80

Continua...

CNPJ: 05.757.618/0001-14
 S. DE OLIVEIRA CHAVES - ME
 ROD. MA 006, Nº 1 KM 1 EXPOAGRA
 CEP 65.940-000 GRAJAÚ - MA

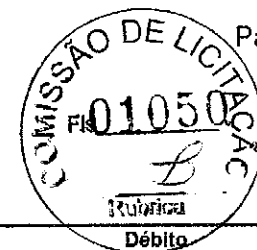

Livro Diário Nº. 4

Empresa: S DE OLIVEIRA CHAVES ME - CNPJ: 05.757.618/0001-14

Período: 01/01/2020 a 31/12/2020

Data	Conta	Histórico	Estab	Centro	Chave	Débito	Crédito	
						Totais do dia 29:	3.561,80	3.561,80
						Totais do mês de Outubro:	11.998,70	11.998,70
15/11/2020	3.01.01.01.03.0007 - Simples	Vlr do simples nacional a recolher	0001	001	53660	1.250,06		
15/11/2020	2.01.01.03.03.0010 - Simples a Recolher	Vlr do simples nacional a recolher	0001	001	53660		1.250,06	
						Totais do dia 15:	1.250,06	1.250,06
20/11/2020	2.01.01.03.03.0010 - Simples a Recolher	Vlr pago simples nacional	0001	001	53665	300,00		
20/11/2020	1.01.01.01.01.0001 - Caixa	Vlr pago simples nacional	0001	001	53665		300,00	
						Totais do dia 20:	300,00	300,00
29/11/2020	3.01.01.03.05.0001 - Custo dos Serviços Vendidos	Vlr custos dos serviços vendidos	0001	001	53662	8.754,82		
29/11/2020	1.01.01.01.01.0001 - Caixa	Vlr custos dos serviços vendidos	0001	001	53662		8.754,82	
29/11/2020	3.01.01.07.01.0042 - Despesas Administrativas Diversas	Vlr pago de despesas administrativas diversas	0001	001	53663	5.208,58		
29/11/2020	1.01.01.01.01.0001 - Caixa	Vlr pago de despesas administrativas diversas	0001	001	53663		5.208,58	
						Totais do dia 29:	13.963,40	13.963,40
30/11/2020	1.01.03.01.01.0001 - Clientes Diversos	Vlr de receita de serviços prestados	0001	001	53648	20.834,32		
30/11/2020	3.01.01.01.01.0006 - Receita da Prestação de Serviços - Mercado Interno	Vlr de receita de serviços prestados	0001	001	53648		20.834,32	
						Totais do dia 30:	20.834,32	20.834,32
						Totais do mês de Novembro:	36.347,78	36.347,78
18/12/2020	3.01.01.01.03.0007 - Simples	Vlr simples nacional a recolher	0001	001	53666	600,00		
18/12/2020	2.01.01.03.03.0010 - Simples a Recolher	Vlr simples nacional a recolher	0001	001	53666		600,00	
						Totais do dia 18:	600,00	600,00
20/12/2020	2.01.01.03.03.0010 - Simples a Recolher	Vlr pago simples nacional	0001	001	53661	1.250,06		
20/12/2020	1.01.01.01.01.0001 - Caixa	Vlr pago simples nacional	0001	001	53661		1.250,06	
						Totais do dia 20:	1.250,06	1.250,06
30/12/2020	1.01.03.01.01.0001 - Clientes Diversos	Vlr de receita de serviços prestados	0001	001	53649	10.000,00		
30/12/2020	3.01.01.01.01.0006 - Receita da Prestação de Serviços - Mercado Interno	Vlr de receita de serviços prestados	0001	001	53649		10.000,00	
30/12/2020	3.01.01.03.05.0001 - Custo dos Serviços Vendidos	Vlr custos dos serviços prestados	0001	001	53667	4.632,80		
30/12/2020	1.01.01.01.01.0001 - Caixa	Vlr custos dos serviços prestados	0001	001	53667		4.632,80	
30/12/2020	3.01.01.07.01.0042 - Despesas Administrativas Diversas	Vlr das despesas administrativas diversas	0001	001	53668	3.582,40		
30/12/2020	1.01.01.01.01.0001 - Caixa	Vlr das despesas administrativas diversas	0001	001	53668		3.582,40	
						Totais do dia 30:	18.215,20	18.215,20
31/12/2020	3.01.01.01.01.0006 - Receita da Prestação de Serviços - Mercado Interno							

Continua...

CNPJ: 05.757.618/0001-14
S. DE OLIVEIRA CHAVES - ME
ROD. MA 006 Nº 01 KM 1 EXPOAGRA
CEP 65.940-000 GRAJAÚ - MA



Livro Diário Nº. 4

Empresa: S DE OLIVEIRA CHAVES ME - CNPJ: 05.757.618/0001-14
 Período: 01/01/2020 a 31/12/2020

Data	Conta	Histórico	Estab	Centro	Chave	Débito	Crédito
		Encerramento 2020	0001	001	69950	40.834,32	
31/12/2020	6.01 - Apuração do Exercício	Encerramento 2020	0001	001	69950	2.450,06	
31/12/2020	6.01 - Apuração do Exercício	Encerramento 2020	0001	001	69950	5.436,96	
31/12/2020	6.01 - Apuração do Exercício	Encerramento 2020	0001	001	69950	11.147,78	
31/12/2020	6.01 - Apuração do Exercício	Encerramento 2020	0001	001	69950	21.799,52	
31/12/2020	2.07.07.01.01.0001 - Lucros Acumulados e/ou Saldo à Disposição da Assembléia	Encerramento 2020	0001	001	69950		5.436,96
31/12/2020	3.01.01.01.03.0007 - Simples	Encerramento 2020	0001	001	69950		2.450,06
31/12/2020	3.01.01.03.05.0001 - Custo dos Serviços Vendidos	Encerramento 2020	0001	001	69950		21.799,52
31/12/2020	3.01.01.07.01.0042 - Despesas Administrativas Diversas	Encerramento 2020	0001	001	69950		11.147,78
31/12/2020	6.01 - Apuração do Exercício	Encerramento 2020	0001	001	69950		40.834,32
Totais do dia 31:						81.668,64	81.668,64
Totais do mês de Dezembro:						101.733,90	101.733,90

Coet

CNPJ: 05.757.618/0001-14
 S. DE OLIVEIRA CHAVES - ME
 ROD. MA 006, Nº 01 KM 1 EXPOAGRA
 CEP 68.940-000 GRAJAÚ - MA

Fim

B

RS 21

**Balanco Patrimonial**

Empresa: S DE OLIVEIRA CHAVES ME - CNPJ: 05.757.618/0001-14

Conta	Descrição	31/12/2020
1	*** Ativo ***	1.498.599,85D
1.01	Ativo Circulante	441.610,25D
1.01.01	Disponibilidades	243.458,89D
1.01.01.01	Numerários em Espécie	243.458,89D
1.01.01.01.01	Caixa Geral	243.458,89D
1.01.01.01.01.0001	Caixa	243.458,89D
1.01.03	Cientes	131.016,81D
1.01.03.01	Cientes Nacionais	131.016,81D
1.01.03.01.01	Duplicatas a Receber	131.016,81D
1.01.03.01.01.0001	Cientes Diversos	131.016,81D
1.01.15	Estoques	67.134,55D
1.01.15.01	Estoques em Estabelecimentos Próprios	67.134,55D
1.01.15.01.02	Estoques de Materiais	67.134,55D
1.01.15.01.02.0002	Produtos Utilizados na Prestação de Serviços	67.134,55D
1.07	Ativo não Circulante	1.056.989,60D
1.07.04	Imobilizado	1.056.989,60D
1.07.04.01	Bens em Operação	1.056.989,60D
1.07.04.01.01	Bens Utilizados na Produção e/ou Prestação de Serviços	1.056.989,60D
1.07.04.01.01.0003	Equipamentos, Máquinas e Instalações comerciais	1.056.989,60D
2	*** Passivo ***	1.498.599,85C
2.01	Passivo Circulante	2.130,00C
2.01.01	Obrigações de Curto Prazo	2.130,00C
2.01.01.01	Fornecedores	1.530,00C
2.01.01.01.01	Fornecedores Nacionais	1.530,00C
2.01.01.01.01.0001	Fornecedores Diversos	1.530,00C
2.01.01.03	Obrigações Trabalhistas, Previdenciárias e Fiscais	600,00C
2.01.01.03.03	Obrigações Fiscais	600,00C
2.01.01.03.03.0010	Simplex a Recolher	600,00C
2.07	Patrimônio Líquido	1.496.469,85C
2.07.01	Capital Realizado	1.250.000,00C
2.07.01.01	Capital Social	1.250.000,00C
2.07.01.01.01	Capital Social de Domiciliados e Residentes no País	1.250.000,00C
2.07.01.01.01.0001	Capital Subscrito de Domiciliados e Residentes no País	1.250.000,00C
2.07.04	Reservas	139.173,74C
2.07.04.01	Reservas	139.173,74C
2.07.04.01.01	Reservas de Capital	139.173,74C
2.07.04.01.01.0001	Reservas de Capital	139.173,74C
2.07.07	Outras Contas	107.296,11C
2.07.07.01	Outras Contas	107.296,11C
2.07.07.01.01	Lucros Acumulados	107.296,11C
2.07.07.01.01.0001	Lucros Acumulados e/ou Saldo à Disposição da Assembléia	107.296,11C

Data de Encerramento: 31/12/2020

Valor de Ativo e Passivo: R\$ 0,00 () .

Caros

CNPJ: 05.757.618/0001-14
S. DE OLIVEIRA CHAVES - ME
ROD. MA 006 Nº 01 KM 1 EXPORÇÃO
CEP 65.940-000 GRAJAÚ - MA

B

Página 531 71

Fim

**Demonstração do Resultado do Exercício**

Empresa: S DE OLIVEIRA CHAVES ME - CNPJ: 05.757.618/0001-14

Estabelecimentos: 0001 - S DE OLIVEIRA CHAVES ME; Centros de Resultado: 001 - Geral

Endereço: ROD MA 006, Complemento: KM 01 SENTIDO BALSAS, N.º: 01, Bairro: EXPOAGRA, Cidade: Grajaú, Estado: MA, CEP: 65940000, Telefone: (99) 35326918

Conta	Descrição	01/01/2020 a 31/12/2020
(+) 010	Receita Bruta Operacional	40.834,32
010.01	Faturamento Prod. Merc. e Serviços	40.834,32
010.01.03	Vendas de Serviços	40.834,32
(-) 020	Deduções da Receita	2.450,06
020.01	Impostos Faturados	2.450,06
020.01.05	Simple	2.450,06
(=) 030	Receita Líquida	38.384,26
(-) 040	Custo Mercadorias/Serviços Vendidos	21.799,52
040.03	Custo dos Serviços Prestados	21.799,52
(=) 060	Lucro Bruto	16.584,74
(-) 070	Despesas Operacionais	11.147,78
070.02	Despesas Administrativas	11.147,78
(=) 110	Lucro Operacional	5.436,96
150	Res. Antes Imp.Renda e Contrib. Social	5.436,96
(=) 180	Res. Antes das Participações e Contrib.	5.436,96
(=) 200	Resultado Líquido do Exercício	5.436,96

LEAD.

CNPJ: 05.757.618/0001-14
S. DE OLIVEIRA CHAVES - ME
ROD. MA 006, Nº 01 KM 1 EXPOAGRA
CEP 65.940-000 GRAJAÚ - MA

B

Página

541 71

Fim

**Demonstração de Liquidez e Solvência**

Empresa: S DE OLIVEIRA CHAVES ME - CNPJ: 05.757.618/0001-14

Período: 01/12/1899 a 31/12/1899

LIQ. GERAL (AC+RLP/PC+PNC)	441.610,25 + 0,00	+	2.130,00 + 0,00	207,329
LIQ. CORRENTE (AC+RLP/PC)	441.610,25 + 0,00	+	2.130,00	207,329
SOLVENCIA GERAL (AT/PC+PNC)	1.498.599,85	+	2.130,00 + 0,00	703,568

Colet.

CNPJ: 05.757.618/0001-14
S. DE OLIVEIRA CHAVES - ME
ROD. MA 006, Nº 01 KM 1 EXPOAGRA
CEP 65.940-000 GRAJAÚ - MA

B



TERMO DE ENCERRAMENTO

Contém o presente livro 23 páginas, eletronicamente numeradas de 1 a 23 em uma via, todas elas já escrituradas e serviu como Livro Diário nº 004, referente ao período 01/01/2020 a 31/12/2020, com encerramento do exercício social em 31/12/2020, da firma S DE OLIVEIRA CHAVES ME, estabelecida ROD MA 006, nº 01, KM 01, GRAJAU/BALSAS, bairro EXPOAGRA, CEP 65940-000, cidade Grajaú, estado MA, inscrita no C.N.P.J. 05.757.618/0001-14 e registrada no(a) JUNTA COMERCIAL DO MARANHÃO sob o nº 21101328246 por despacho de 04/07/2003.

Grajaú-MA, 31 de Dezembro de 2020

SILVANO DE OLIVEIRA CHAVES
EMPRESARIO
CPF 011.74.593-35

JOSE ORLANDO OLIVEIRA DA LUZ
CONTADOR
CPF 250.384.863-04
CRC/MA 9514-O

A handwritten signature in black ink, appearing to be a stylized name.

A handwritten signature in black ink, appearing to be a stylized name.

A small handwritten mark or signature in black ink.

A small handwritten mark or signature in black ink.

Página

361 71



ASSINATURA ELETRÔNICA

Certificamos que o ato da empresa S. DE OLIVEIRA CHAVES - ME consta assinado digitalmente por:

IDENTIFICAÇÃO DO(S) ASSINANTE(S)	
CPF	Nome
01174659335	SILVANO DE OLIVEIRA CHAVES
25038486304	JOSE ORLANDO OLIVEIRA DA LUZ

CERTIFICO A AUTENTICAÇÃO EM 23/03/2021 09:21:25 SOB Nº
20210395591.
PROTOCOLO: 210395591 DE 17/03/2021. NIRE: 21101328246.
S. DE OLIVEIRA CHAVES - ME

JUCEMA

NATALIA AMORIM MORAIS
RESPONSÁVEL PELA AUTENTICAÇÃO
SÃO LUÍS, 23/03/2021

CNPJ: 05.757.618/0001-14
S. DE OLIVEIRA CHAVES - ME
ROD. MA 006, Nº 01 KM 1 EXPOAGRA
CEP 65.940-000 GRAJAÚ - MA

Página

511 71



Ministério da Indústria e Comércio Exterior e Serviços

Secretaria Especial da Micro e Pequena Empresa

Departamento de Registro Empresarial e Integração

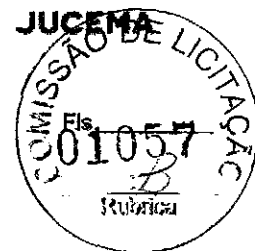

TERMO DE AUTENTICAÇÃO - LIVRO DIGITAL

Declaro exatos os Termos de Abertura e de Encerramento do Livro Digital com características abaixo, conferido e autenticado por NATALIA AMORIM MORAIS, sob a autenticidade nº 12101947052 em 23/03/2021, protocolo 210395591. Para validação de Autenticação dos Termos, deverá ser acessado o Portal de Serviços / verificação de documentos do Empreendedor (<http://www.empresafacil.ma.gov.br>) e informar o código de verificação.

Identificação de Empresa

Nome Empresarial: S. DE OLIVEIRA CHAVES - ME

Número de Registro: 21101328246

CNPJ: 05757618000114

Município: Grajaú

Identificação de Livro Digital

Tipo de Livro: DIÁRIO

Número de Ordem: 4

Período de Escrituração: 01/01/2020 - 31/12/2020

Assinante(s)

Nome

CRC/OAB

01174659335

SILVANO DE OLIVEIRA CHAVES

25038486304

JOSE ORLANDO OLIVEIRA DA LUZ MA9514

CERTIFICO A AUTENTICAÇÃO EM 23/03/2021 09:21:40 SOB Nº
20210395591.
PROCOLO: 210395591 DE 17/03/2021. CÓDIGO DE VERIFICAÇÃO:
12101947052. NIRE: 21101328246.
S. DE OLIVEIRA CHAVES - ME

JUCEMA

NATALIA AMORIM MORAIS
RESPONSÁVEL PELA AUTENTICAÇÃO
SÃO LUÍS, 23/03/2021

CNPJ: 05757618/0001-14
S. DE OLIVEIRA CHAVES - ME
ROD. MA 006, Nº 01 KM 1 EXPOAGRA
CEP 65.940-000 GRAJAÚ - MA

Página 581 71



Demonstração de Liquidez e Solvência

Empresa: S DE OLIVEIRA CHAVES ME - CNPJ: 05.757.618/0001-14
Endereço: ROD MA 006, Complemento: KM 01 SENTIDO GRAJAÚ/BALSAS, N.º 01, Bairro: EXPOAGRA, Cidade: Grajaú, Estado: MA, CEP: 65940000, Telefone: (99) 35326918

Período: 01/12/2020 a 31/12/2020

LIQ. GERAL (AC+RLP/PC+PNC)	441.610,25 + 0,00	+	2.130,00 + 0,00	207,329
LIQ. CORRENTE (AC+RLP/PC)	441.610,25 + 0,00	+	2.130,00	207,329
SÓLVENCIA GERAL (AT/PC+PNC)	1.498.599,85	+	2.130,00 + 0,00	703,568

Grajaú-MA, 31 de Dezembro de 2020

SILVANO DE OLIVEIRA CHAVES
EMPRESARIO
CPF 011.74.593-35

JOSE ORLANDO OLIVEIRA DA LUZ
CONTADOR
CPF 250.384.863-04
CRC/MA 9514-O

(Handwritten signature)

B

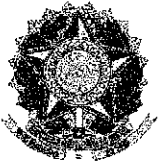

ASSINATURA ELETRÔNICA

Certificamos que o ato da empresa S. DE OLIVEIRA CHAVES - ME consta assinado digitalmente por:

IDENTIFICAÇÃO DO(S) ASSINANTE(S)	
CPF	Nome
01174659335	SILVANO DE OLIVEIRA CHAVES
25038486304	JOSE ORLANDO OLIVEIRA DA LUZ

WCS

CNPJ: 05.757.616/0001-14
S. DE OLIVEIRA CHAVES - ME
ROD. MA 006, Nº 01 KM 1 EXPOGRA
CEP 65.940-000 GRAJAÚ - MA

JUCEMA

CERTIFICO O REGISTRO EM 19/05/2021 08:39 SOB Nº 20210671750.
PROTOCOLO: 210671750 DE 19/05/2021.
CÓDIGO DE VERIFICAÇÃO: 12103500578. CNPJ DA SEDE: 05757618000114.
NIRE: 21101328246. COM EFEITOS DO REGISTRO EM: 31/12/2020.
S. DE OLIVEIRA CHAVES - ME

LÍLIAN THERESA RODRIGUES MENDONÇA
SECRETÁRIA-GERAL
www.empresafacil.ma.gov.br

Página 601 71



CONSELHO REGIONAL DE CONTABILIDADE DO MARANHÃO

CERTIDÃO DE REGULARIDADE PROFISSIONAL

O CONSELHO REGIONAL DE CONTABILIDADE DO MARANHÃO CERTIFICA que o profissional identificado no presente documento encontra-se em situação REGULAR neste Regional, apto ao exercício da atividade contábil nesta data, de acordo com as suas prerrogativas profissionais, conforme estabelecido no art. 25 e 26 do Decreto-Lei n.º 9,295/46.

Informamos que a presente certidão não quita nem invalida quaisquer débitos ou infrações que, posteriormente, venham a ser apurados contra o titular deste registro, bem como não atesta a regularidade dos trabalhos técnicos elaborados pelo profissional da Contabilidade.



CONSELHO REGIONAL DE CONTABILIDADE MA

Certidão n.º: MA/2021/00002983
 Nome: JOSE ORLANDO OLIVEIRA DA LUZ CPF: 250.384.863-04
 CRC/UF n.º MA-009614/O Categoria: CONTADOR
 Validade: 16.09.2021
 Finalidade: EDITAIS DE LICITAÇÃO

Confirme a existência deste documento na página <http://201.33.23.178/spwMA/principal.htm>, mediante número de controle a seguir:

CPF : 250.384.863-04 Controle : 5402.5716.6030.6657

CNPJ: 05.757.618/0001-14
 S. DE OLIVEIRA CHAVES - ME
 ROD. MA 026, Nº 01 KM 1 EXPOAGRA
 CEP: 640-000 GRAJAÚ - MA

Página 611 71



CONSELHO REGIONAL DE CONTABILIDADE DO MARANHÃO

CERTIDÃO DE REGULARIDADE PROFISSIONAL

O **CONSELHO REGIONAL DE CONTABILIDADE DO MARANHÃO** CERTIFICA que o profissional identificado no presente documento encontra-se em situação **REGULAR** neste Regional, apto ao exercício da atividade contábil nesta data, de acordo com as suas prerrogativas profissionais, conforme estabelecido no art. 25 e 26 do Decreto-Lei n.º 9.295/46.

Informamos que a presente certidão não quita nem invalida quaisquer débitos ou infrações que, posteriormente, venham a ser apurados contra o titular deste registro, bem como não atesta a regularidade dos trabalhos técnicos elaborados pelo profissional da Contabilidade.

	CONSELHO REGIONAL DE CONTABILIDADE MA
	Certidão n.º: MA/2021/00002984
	Nome: JOSE ORLANDO OLIVEIRA DA LUZ CPF: 250.384.863-04
	CRC/UF n.º MA-009514/O Categoria: CONTADOR
	Validade: 16.09.2021
	Finalidade: BALANÇO PATRIMONIAL, REGISTRADO NA JUNTA COMERCIAL

Confirme a existência deste documento na página <http://201.33.23.178/spwMA/principal.htm>, mediante número de controle a seguir:

CPF : 250.384.863-04 Controle : 7758.8072.8699.9013

Handwritten signature

ENPP: 05.757.618/0001-14
S: DE OLIVEIRA CHAVES - ME
ROR, MA 006, Nº 01 KM 1 EXPOAGRA
C/P 65.940-000 GRAJAÚ - MA

Handwritten signature

Página 01 71

S. DE OLIVEIRA CHAVES – ME
ROD. MA 006, Nº 01, KM 1, SENTIDO GRAJAÚ-FORMOSA-BALSAS, BAIRRO
EXPOAGRA – GRAJAÚ / MA, CEP: 65.940-000
CNPJ: 05.757.618/0001-14



TOMADA DE PREÇO Nº 01A/2021

DECLARAÇÃO

A Empresa **S. DE OLIVEIRA CHAVES – ME**, inscrita no CNPJ sob o nº 05.757.618/0001-14, sediada na ROD. MA 006, Nº 01, KM 1, Sentido Grajaú/Formosa/Balsas, Bairro Expoagra, cidade de GRAJAÚ, Estado do Maranhão, CEP: 65.940-000, representada pelo Sr. **SILVÂNIO DE OLIVEIRA CHAVES**, R.G. nº 033994692007-1, SSP/MA, e C.P.F nº 011.746.593-35, declara perante a Prefeitura Municipal de Sítio Novo/MA, que se eventualmente for, vencedora do certame, disporá, na data da contratação, de profissionais de nível superior ou outro devidamente reconhecido pelo CREA, detentor de Certidão de Acervo Técnico – CAT por execução de obra ou serviço de natureza e volume equivalente ao objeto a que propõe executar.

Declara, ainda, que, se inevitável, a substituição será feita por profissionais com qualificação técnica igual ou superior à dos substituídos e com prévia anuência da Prefeitura Municipal de Sítio Novo/MA.

Grajaú/MA, 08 de Junho de 2021.

CNPJ: 05.757.618/0001-14
S. DE OLIVEIRA CHAVES - ME
ROD. MA 006, Nº 01 KM 1 EXPOAGRA
CEP 65.940-000 GRAJAÚ - MA

S. DE OLIVEIRA CHAVES - ME
SILVÂNIO DE OLIVEIRA CHAVES
CI: 033994692007-1 SSP/MA
CPF: 011.746.593-35

CNPJ: 05.757.618/0001-14
S. DE OLIVEIRA CHAVES - ME
ROD. MA 006, Nº 01 KM 1 EXPOAGRA
CEP 65.940-000 GRAJAÚ - MA

S. DE OLIVEIRA CHAVES – ME
ROD. MA 006, Nº 01, KM 1, SENTIDO GRAJAÚ/FORMOSA-BALSAS,
BAIRRO EXPOAGRA – GRAJAÚ/MA, CEP: 65.940-000
CNPJ: 05.757.618/0001-14



TOMADA DE PREÇOS Nº 01A/2021

DECLARAÇÃO

A empresa **S. DE OLIVEIRA CHAVES – ME**, inscrita no CNPJ nº 05.757.618/0001-14, por intermédio de seu representante legal, Sr. **SILVÂNIO DE OLIVEIRA CHAVES**, brasileiro, divorciado, empresário, residente e domiciliado às margens da BR 226, Casa 150, Bairro Trizidela, na cidade de Grajaú/MA, CEP: 65.940-000, portador da cédula de identidade RG nº 033994692007-1 SSP/MA, e do CPF nº 011.746.593-35, **DECLARA**, para os fins do disposto no inciso V, do art. 27 da Lei nº 8.666/93, acrescido pela Lei nº 9.854/99, que não emprega menor de dezoito anos em trabalho noturno, perigoso ou insalubre e não emprega menor de dezesseis anos.

Ressalva: Emprega menor, a partir de quatorze anos, na condição de aprendiz ().

Grajaú/MA, 08 de Junho de 2021.

CNPJ: 05.757.618/0001-14
S. DE OLIVEIRA CHAVES - ME
ROD. MA 006, Nº 01 KM 1, EXPOAGRA
CEP: 65.940-000 GRAJAÚ - MA

S. DE OLIVEIRA CHAVES - ME
SILVÂNIO DE OLIVEIRA CHAVES
REPRESENTANTE LEGAL
CI: 033994692007-1 SSP/MA
CPF: 011.746.593-35

(Handwritten signature)

CNPJ: 05.757.618/0001-14
S. DE OLIVEIRA CHAVES - ME
ROD. MA 006, Nº 01 KM 1, EXPOAGRA
CEP: 65.940-000 GRAJAÚ - MA

(Handwritten mark)

S. DE OLIVEIRA CHAVES – ME
ROD. MA 006, Nº 01, KM 1, SENTIDO GRAJAÚ/FORMOSA/BALSAS,
BAIRRO EXPOAGRA – GRAJAÚ/MA, CEP: 65.940-000
CNPJ: 05.757.618/0001-14



TOMADA DE PREÇO Nº 014 /2021

DECLARAÇÃO DE ENQUADRAMENTO À LC 123/06

A empresa **S. DE OLIVEIRA CHAVES – ME**, CNPJ nº 05.757.618/0001-14, DECLARA, sob as penas da lei, especialmente o disposto no art. 299, do Código Penal Brasileiro, que se encontra enquadrada na condição de **MICROEMPRESA**, e que inexistente fato superveniente que implique no seu desenquadramento dessa situação.

Por ser verdade, firmo a presente declaração.

Grajaú/MA, 08 de Junho de 2021.

CNPJ: 05.757.618/0001-14
S. DE OLIVEIRA CHAVES - ME
ROD. MA 006, Nº 01 KM 1 EXPOAGRA
CEP: 65.940-000 GRAJAÚ - MA

S. DE OLIVEIRA CHAVES - ME
SILVANO DE OLIVEIRA CHAVES
REPRESENTANTE LEGAL
CI: 033994692007-1 SSP/MA
CPF: 011.746.593-35

leob

CNPJ: 05.757.618/0001-14
S. DE OLIVEIRA CHAVES - ME
ROD. MA 006, Nº 01 KM 1 EXPOAGRA
CEP: 65.940-000 GRAJAÚ - MA

B

Página

651 71

S. DE OLIVEIRA CHAVES – ME
ROD. MA 006, Nº 01, KM 1, SENTIDO GRAJAÚ/FORMOSA/BALSAS,
BAIRRO EXPOAGRA – GRAJAÚ / MA, CEP: 65.940-00
CNPJ: 05.757.618/0001-14



TOMADA DE PREÇO Nº 01A/2021

DECLARAÇÃO DE INEXISTÊNCIA DE FATO SUPERVENIENTE IMPEDITIVO DA HABILITAÇÃO

O signatário da presente, em nome da empresa **S. DE OLIVEIRA CHAVES – ME**, estabelecida na ROD. MA 006, Nº 01, KM 01, Sentido Grajaú-Formosa-Balsas, Bairro Expoagra, Grajaú/MA, CEP: 65.940-000, declara, sob as penas da Lei, nos termos do parágrafo 2º do art. 32 da Lei nº. 8.666/93 que, após o seu cadastramento, nenhum fato ocorreu que inabilite esta empresa a participar da **Tomada de Preços nº 01A/2021**, e que contra a mesma não existe pedido de falência ou recuperação judicial.

Grajaú/MA, 08 de Junho de 2021.

CNPJ: 05.757.618/0001-14
S. DE OLIVEIRA CHAVES - ME
ROD. MA 006, Nº 01 KM 1 EXPOAGRA
CEP 65.940-000 GRAJAÚ - MA

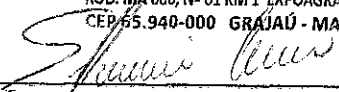
S. DE OLIVEIRA CHAVES - ME
SILVÂNIO DE OLIVEIRA CHAVES
REPRESENTANTE LEGAL
CI: 033994692007-1 SSP/MA
CPF: 011.746.593-35

CNPJ: 05.757.618/0001-14
S. DE OLIVEIRA CHAVES - ME
ROD. MA 006, Nº 01 KM 1 EXPOAGRA
CEP 65.940-000 GRAJAÚ - MA

Coob
Página 661 *Fl*

S. DE OLIVEIRA CHAVES – ME
ROD. MA 006, Nº 01, KM 1, SENTIDO GRAJAÚ-FORMOSA-BALSAS, BAIRRO
EXPOAGRA – GRAJAÚ/MA, CEP: 65.940-000
CNPJ: 05.757.618/0001-14



TOMADA DE PREÇOS Nº 014/2021

DECLARAÇÃO DE LOCALIZAÇÃO E FUNCIONAMENTO

Declaro, sob as penalidades da lei, que a empresa **S. DE OLIVEIRA CHAVES – ME**, inscrita no CNPJ nº **05.757.618/0001-14**, encontra-se estabelecida e em pleno funcionamento no endereço abaixo, sendo o local adequado e compatível para o cumprimento do objeto.

Declaro ainda que a empresa dispõe de escritório dotado de instalações, recursos humanos, equipamentos, máquinas e mobiliários pertinentes as suas atividades.

ENDEREÇO: ROD MA 006, Nº 01, KM 01, Bairro Expoagra
CIDADE/ESTADO: Grajaú/MA
PONTO DE REFERÊNCIA: em frente ao Restaurante do Pisca, sentido Grajaú/Formosa/Balsas
CEP: 65.940-000
TELEFONE: (99) 99145-1376, (99) 98207-2255

Grajaú/MA, 08 de Junho de 2021.

CNPJ: 05.757.618/0001-14
S. DE OLIVEIRA CHAVES - ME
ROD. MA 006, Nº 01 KM 1, EXPOAGRA
CEP: 65.940-000 GRAJAÚ - MA

S. DE OLIVEIRA CHAVES - ME
SILVÂNIO DE OLIVEIRA CHAVES
CI: 033994692007-1 SSP/MA
CPF: 011.746.593-35

CNPJ: 05.757.618/0001-14
S. DE OLIVEIRA CHAVES - ME
ROD. MA 006, Nº 01 KM 1 EXPOAGRA
CEP 65.940-000 GRAJAÚ - MA

Página 61 77



ESTADO DO MARANHÃO
PREFEITURA MUNICIPAL DE GRAJAÚ
SUPERINTENDÊNCIA DE CONTROLE E ARRECADAÇÃO

ALVARÁ

LOCALIZAÇÃO E FUNCIONAMENTO

ANO 2021	INSCRIÇÃO MUNICIPAL 1101016479	No. DO ALVARÁ 2021000200	DATA VALIDADE 31/12/2021
---------------------------	---	---	---

IDENTIFICAÇÃO DO PROPRIETÁRIO
S DE OLIVEIRA CHAVES - ME
S CHAVES
DOCUMENTO C.N.P.J.: 05.757.618/0001-14

ENDEREÇO DO DOMICÍLIO FISCAL ROD MA 006 01 KM 1 Bairro: SANTOS DUMONT - Cidade GRAJAU CEP 65940000	TIPO DE EMPRESA EMPRESA NORMAL No. do Processo
---	--

CÓDIGO ATIVIDADE
0

CNAE
4120400 Construção de edifícios

CARACTERÍSTICAS DO ESTABELECIMENTO Horário de Funcionamento	Base Calculo UNIDADES 1,00	VALOR DO TRIBUTO 400,00
---	---	-----------------------------------

INFORMAÇÕES/OBSERVAÇÕES/RESTRICÇÕES
OBSERVAÇÕES
O ALVARÁ DEVERÁ SER AFIXADO EM LUGAR VISÍVEL EM CASO DE ATIVIDADE ESTABELECIDADA, APRESENTADO PELO CONTRIBUINTE QUANDO NÃO ESTABELECIDO E RENOVADO ANUALMENTE

GRAJAÚ, 01 de Março de 2021

PREFEITURA MUNICIPAL DE GRAJAÚ

CÓD. DE VALIDAÇÃO 0122C200A01101016479

Para verificar a autenticidade deste Alvará, acesse o site <http://grajau.ma.gov.br/>

PROCURAR A PREFEITURA QUANDO:

1. Não receber o carnê de Licença e Funcionamento
2. Mudar de Endereço
3. Mudar de Atividade
4. Mudar Razão Social
5. Encerrar a Atividade da Empresa

CNPJ: 05.757.618/0001-14
S. DE OLIVEIRA CHAVES - ME
ROD. MA 006/ Nº 01 KM 1 EXPOAGRA
CEP 65.940-000 GRAJAÚ - MA

Handwritten signature

Página 681 71

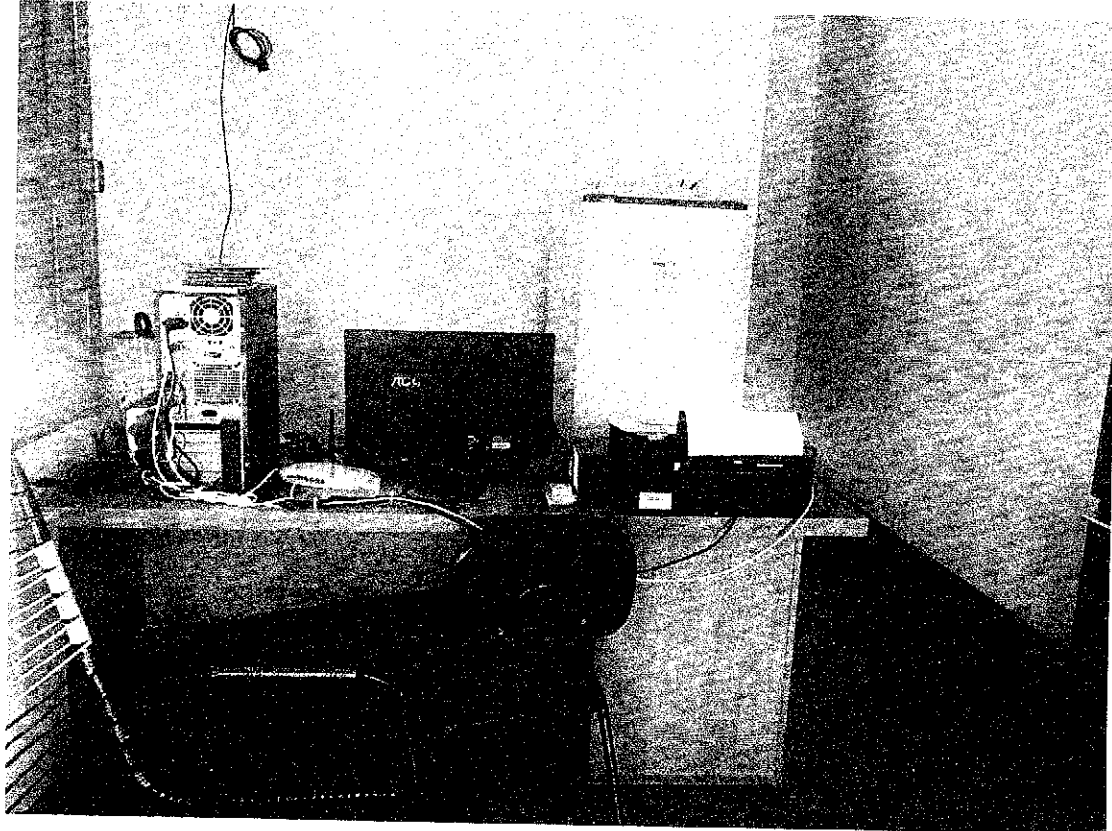
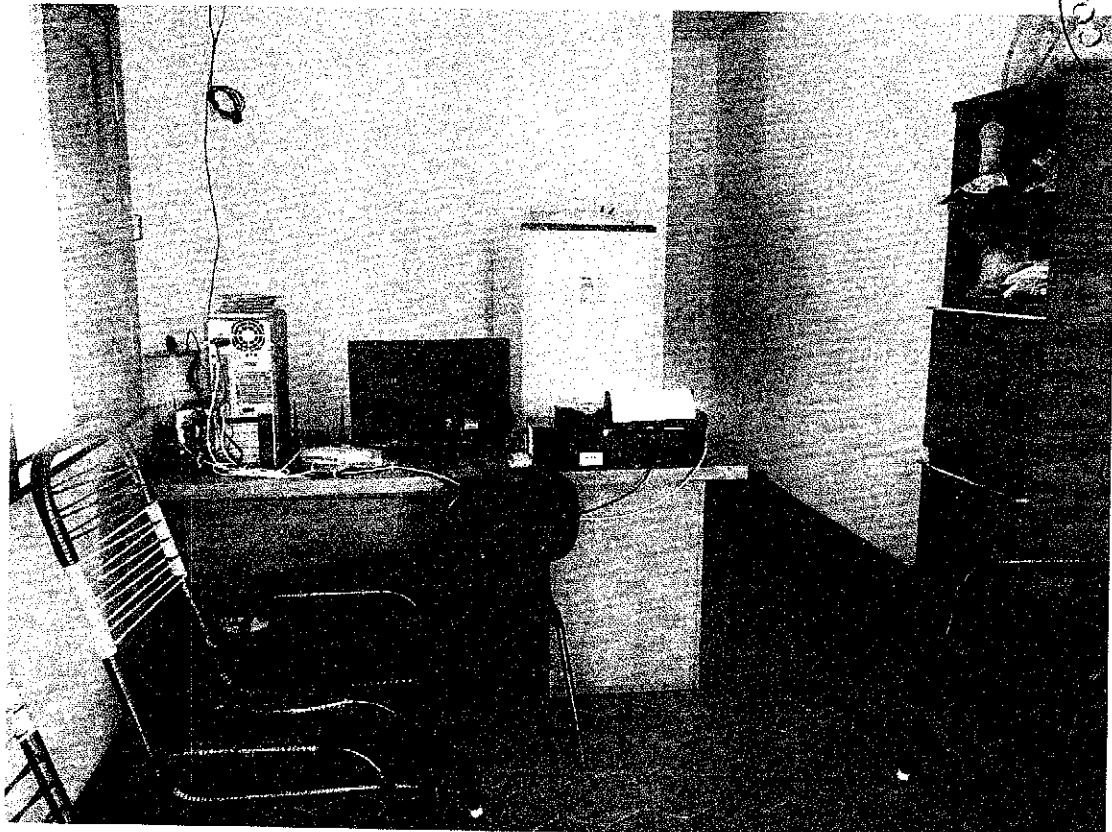

[Handwritten mark]

leas

B

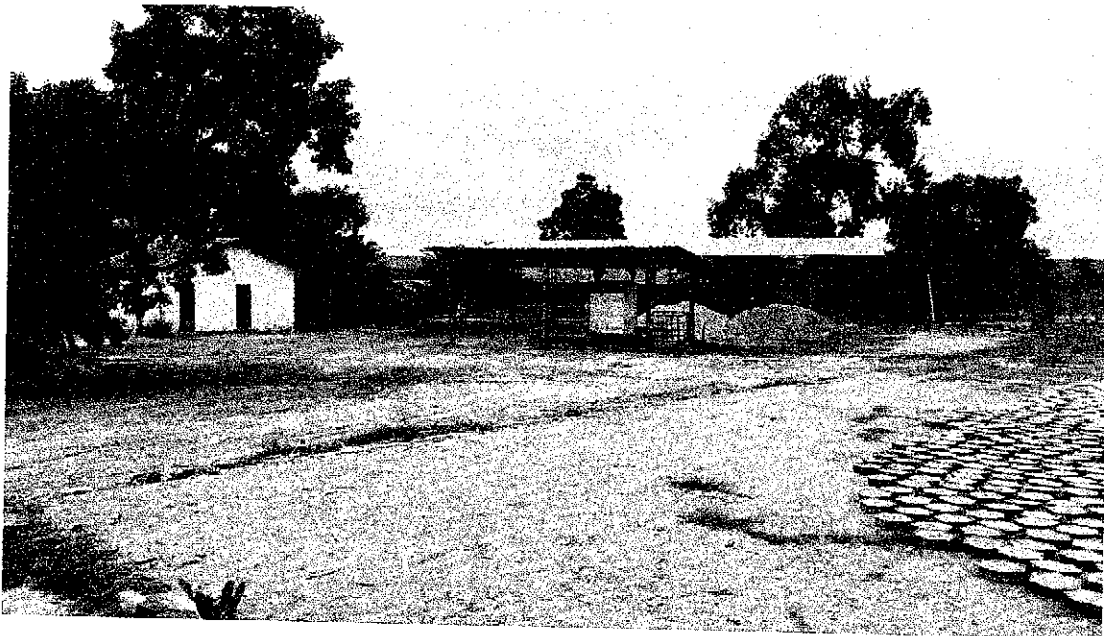

CNPJ: 05.757.618/0001-14
S. DE OLIVEIRA CHAVES - ME
ROD. MA 006, Nº 01 KM 1 EXPOGRA
CEP 65.940-000 GRAJAÚ - MA

B

WOOD

Página 701 de 70

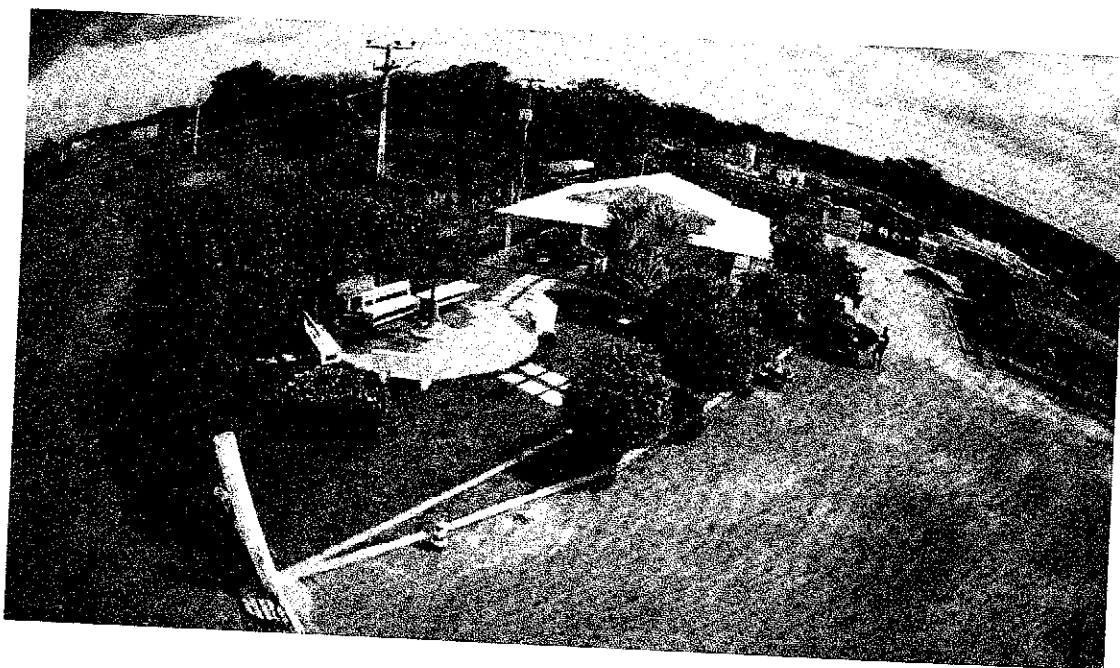
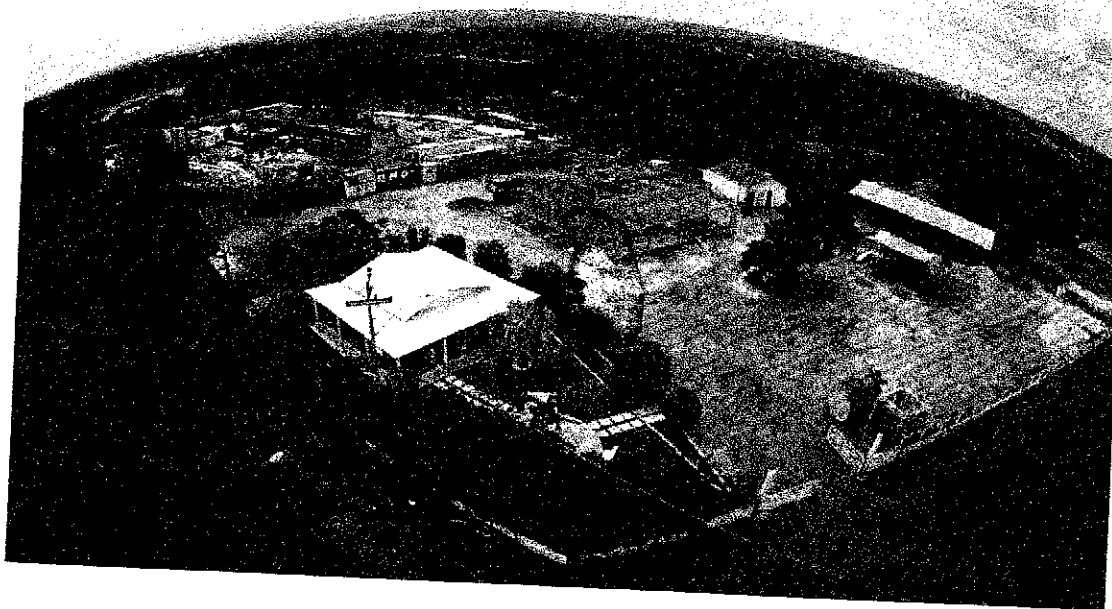

LEON

CNPJ: 05.757.618/0001-14
S. DE OLIVEIRA CHAVES - ME
RUA MA 006, Nº 01 KM 1 EXPOGRA
CEP 65.940-000 GRAJAÚ - MA

B