

Envelope nº 01 – Documentação de Habilitação
À PREFEITURA MUNICIPAL DE SITIO NOVO (MA) COMISSÃO
PERMANENTE DE LICITAÇÕES – CPL
Rua Avenida Leonardo de Almeida S/N Centro, SITIO NOVO - MA
Tomada de Preços nº 003/2022 – CPL - Data: 25/04/2022 às 08:30 horas

[Handwritten initials]

[Handwritten initials]



Ministério da Economia
Secretaria Especial de Desburocratização, Gestão e Governo Digital
Secretaria de Gestão

Sistema de Cadastramento Unificado de Fornecedores - SICAF

Certificado de Registro Cadastral - CRC

(Emissão conforme art. 17 da Instrução Normativa nº 03, de 26 abril de 2018)

CNPJ: 06.325.699/0001-46
Razão Social: POTENTE MATERIAIS DE CONSTRUÇÕES E SERVIÇOS LTDA

Atividade Econômica Principal:

4120-4/00 - CONSTRUÇÃO DE EDIFÍCIOS

Endereço:

AVENIDA SAO SEBASTIAO, 49 - LETRA A - VILA NOVA - Imperatriz / Maranhão

Observações:

A veracidade das informações poderá ser verificada no endereço www.comprasgovernamentais.gov.br.
Este certificado não substitui os documentos enumerados nos artigos 28 a 31 da Lei nº 8.666, de 1993.

Emitido em: 24/04/2022 22:26

1 de 1

CNH Digital

Departamento Nacional de Trânsito



VALIDA EM TODO
O TERRITÓRIO NACIONAL
1814629695

NOME MARCUS DA SILVA OLIVEIRA		
DOC IDENTIDADE/ORG EMISSORA 910201949160-30F-MA		
CPF 027.789.122-10	DATA NASCIMENTO 18/05/1988	
PRESCRIÇÃO RAIMUNDO MARLONS DE OLIVEIRA R D SILVA MÁRIA FRANCISCA DA SILVA DE LUSTIZA		
PERMISSÃO []	ACC []	CAT HAB B
1ª REGISTRO 01/01/2019	VALIDADE 01/01/2024	2ª HABILITAÇÃO 27/01/2019

OBSERVAÇÕES
EAP

Marcus da Silva Oliveira

ASSINATURA DO PORTADOR

LOCAL SÃO LUÍZ, MA	DATA EMISSÃO 27/01/2019
-----------------------	----------------------------

ASSINADO DIGITALMENTE
DEPARTAMENTO ESTADUAL DE TRÂNSITO

1125746508
MA140177697

MARANHÃO

DENATRAN

CONTRAN

QR-CODE

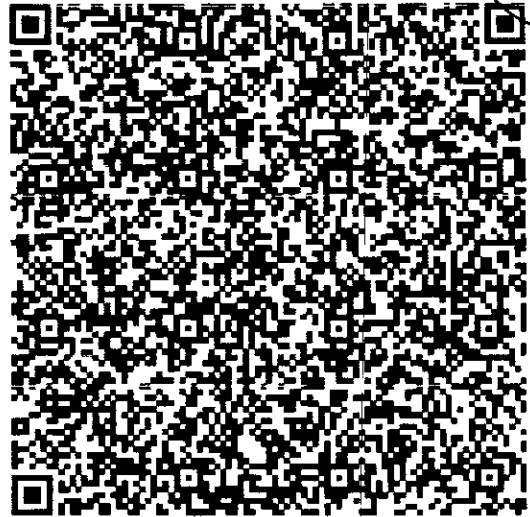

Documento assinado com certificado digital em conformidade com a Medida Provisória nº 2200-2/2001. Sua validade poderá ser confirmada por meio do programa Assinador Serpro.

As orientações para instalar o Assinador Serpro e realizar a validação do documento digital estão disponíveis em:
< <http://www.serpro.gov.br/assinador-digital> >, opção Validar Assinatura.

SERPRO / DENATRAN



Ministério da Fazenda
Secretaria da Receita Federal do Brasil

Comprovante de Situação Cadastral no CPF



Nº do CPF: **027.759.253-40**

Nome: **MATEUS DA SILVA OLIVEIRA**

Data de Nascimento: **16/11/1986**

Situação Cadastral: **REGULAR**

Data da Inscrição: **18/05/2005**

Digito Verificador: **00**

Comprovante emitido às: **22:04:50** do dia **24/04/2022** (hora e data de Brasília).
Código de controle do comprovante: **C122.8ECB.4FE1.8352**



Este documento não substitui o "Comprovante de Inscrição no CPF".

(Modelo aprovado pela IN/RFB nº 1.548, de 13/02/2015.)

①

①



REPÚBLICA FEDERATIVA DO ESTADO DO MARANHÃO
SECRETARIA DE ESTADO DA JUSTIÇA
DEPARTAMENTO DE REGISTRO CIVIL

1019468542

1019468542

1019468542

JOSE ALVES PEREIRA

DOC. IDENTIFIC. DOS BRASILEIROS
0253260420151 RABSP Nº

CPF
258.357.421-94 02/11/1965

FUNÇÃO
JOSE ALVES PEREIRA

TERMEIÇA DE JOSE ALVES PEREIRA

PERMISSÃO
PROFESSOR

ACQ.
PROFESSOR

ALMA
M

PROFESSOR
02/11/2020 02/06/2023

1019468542

1019468542

1019468542

MAD LUIZ MARAMBAO

05/04/2015

Assinatura de Mad Luiz Marambaio

Assinatura de Elane Gonçalves dos S. Rocha

Assessor de Mad Luiz Marambaio
Centro Cívico - Centro / São
Imperatriz - Maranhão

043 3840589
80078550661

**3º cartório do
ofício
Extrajudicial**

Rua Alagás, 704-b, Centro, Imperatriz-MA, CEP: 65900-490
Fone: (99) 3514-7940 - Tabela Interventora: Kamilly Borsol Barco
E-mail: Oficiuextrajudicialmp@gmail.com

AUTÊNTICO E DOU FE QUE A CÓPIA É A REPRODUÇÃO FIEL DA ORIGINAL AQUI EXIBIDA. EM TEST. DA VERDADE. IMPERATRIZ-MA. 28/03/2022.



ELANE GONCALVES DOS S. ROCHA-ESCREVENTE AUTORIZADA
Eml:3.14 FRAC:0.15 FEMP:0.20 FADEF:0.20 Total:5.69-OF:150
Selo: AUTWT030429F69HDCRKA4E377-Consulte em selo.ime.juz.br

Elane Gonçalves dos S. Rocha
Escrevente Autorizado
Ofício Extrajudicial

3º OFÍCIO

2

2



Ministério da Fazenda
Secretaria da Receita Federal do Brasil

Comprovante de Situação Cadastral no CPF



Nº do CPF: **258.357.421-34**

Nome: **ARNALDO NASCIMENTO PEREIRA**

Data de Nascimento: **22/04/1965**

Situação Cadastral: **REGULAR**

Data da Inscrição: **anterior a 10/11/1990**

Digito Verificador: **00**

Comprovante emitido às: **22:03:40** do dia **24/04/2022** (hora e data de Brasília).
Código de controle do comprovante: **BDF1.277A.4890.27EB**



Este documento não substitui o "Comprovante de Inscrição no CPF".

(Modelo aprovado pela IN/RFB nº 1.548, de 13/02/2015.)

NONA ALTERAÇÃO CONTRATUAL DA SOCIEDADE DENOMINADA
POTENTE MATERIAIS DE CONSTRUÇÕES E SERVIÇOS LTDA - ME



ARNALDO NASCIMENTO PEREIRA, brasileiro, separado judicialmente, natural de Imperatriz – MA, empresário, nascido em **22/04/1965**, portador da carteira de identidade nº. **055326042015-1 SESP/MA** e CPF nº. **258.357.421-34**, residente e domiciliado em Imperatriz - MA, RUA SÃO SEBASTIÃO, Nº 49, BAIRRO VILA NOVA, CEP 65912-100;

MATEUS DA SILVA OLIVEIRA, brasileiro, solteiro, empresário, natural da cidade de Imperatriz – MA, data de nascimento **16/11/1986**, portador da Carteira Nacional de Habilitação (CNH): nº **05078179007**, expedida por **DETRAN/MA** em 17/11/2010 e CPF: nº **027.759.253-40**, residente e domiciliado na cidade de Imperatriz - MA, na RUA SÃO SEBASTIÃO, Nº 49, BAIRRO VILA NOVA, CEP 65912-100;

Únicos sócios componentes da empresa **POTENTE MATERIAIS DE CONSTRUÇÕES E SERVIÇOS LTDA - ME**, sociedade limitada, estabelecida em Imperatriz - MA, na Rua São Sebastião, nº 49 - A, Vila Nova, CEP.: 65.912-100, devidamente inscrita no Cadastro Nacional de Pessoas Jurídicas do Ministério da Fazenda (CNPJ-MF) sob nº. **06.325.699/0001-46**, registrada na Junta Comercial do Estado do Maranhão sob o NIRE **21200563065**, por despacho do dia **21/06/2004**; resolvem em comum acordo e na melhor forma de direito, alterar e consolidar o contrato social de conformidade com as condições e cláusulas seguintes:

Cláusula 1ª – Retira-se da sociedade: **MATEUS DA SILVA OLIVEIRA** legítimo possuidor de 5.000 (cinco mil) cotas no valor de R\$ 1,00 cada uma totalizando R\$ 5.000,00 (cinco mil reais), que cede e transfere pelo seu preço original para o sócio **ARNALDO NASCIMENTO PEREIRA**. O sócio vendedor dá ao sócio comprador a sociedade plena, geral e irrevogável quitação das cotas ora cedidas. Com a presente seção fica o capital social inalterado e distribuído da seguinte forma:

Nome dos Sócios	Cotas	Valor Em R\$	%
ARNALDO NASCIMENTO PEREIRA	500000	500.000,00	100,00
TOTAL:	500000	500.000,00	100,00

À vista da modificação ora ajustada, consolida-se o contrato social, com a seguinte redação:

Cláusula 1ª - A sociedade gira sob o nome **POTENTE MATERIAIS DE CONSTRUÇÕES E SERVIÇOS LTDA - ME** e tem sua sede e domicílio na Rua São Sebastião, nº 49 - A, Vila Nova, CEP: 65.912-100, Imperatriz- MA.

2

3

NONA ALTERAÇÃO CONTRATUAL DA SOCIEDADE DENOMINADA
POTENTE MATERIAIS DE CONSTRUÇÕES E SERVIÇOS LTDA

Cláusula 2ª - O capital social é de R\$ 500.000,00 (quinhentos mil reais), dividido em 500.000 (quinhentos mil) cotas de valor nominal R\$ 1,00 (um real), integralizadas em moeda corrente do País, pelo sócio:



Nome dos Sócios	Cotas	Valor Em R\$
ARNALDO NASCIMENTO PEREIRA	500000	500.000,00
TOTAL:	500000	500.000,00

Cláusula 3ª – O objeto social é: **Construção de edifícios Atividades relacionadas a esgoto, exceto a gestão de redes Coleta de resíduos não-perigosos Construção de rodovias e ferrovias Construção de obras especiais Obras de urbanização-ruas, praças e calçadas Construção de instalações esportivas e recreativas Outras obras de engenharia civil não especificadas anteriormente (serviços de infra-estrutura) Preparação de canteiro e limpeza de terreno Obras de terraplenagens Serviços de preparação do terreno não especificados anteriormente (drenagem de solo para construção, demarcação de locais para construção) Instalação e manutenção elétrica Obra de fundações: Administração de obras Perfuração e construção de poços de água Serviços especializados para construção não especificados anteriormente (serviço de telhados, coberturas e limpeza de fachadas) Comércio varejista de tintas e materiais para pintura Comércio varejista de material elétrico Comercio varejista de ferragens e ferramentas Comércio varejista de materiais hidráulicos Comércio varejista de cal, areia, pedra britada, tijolos e telhas Comércio varejista de materiais de construção não especificados anteriormente (azulejos, caixas de água, box para banheiros, calhas, cimentos e divisórias) Comércio varejista de materiais de construção em geral Atividades de consultoria em gestão empresarial, exceto consultoria técnica específica Serviços de engenharia Serviços de cartografia, topografia e geodesia Locação de automóveis sem condutor Aluguel de maquinas e equipamentos para construção sem operador, exceto andaimes Comércio a varejo de peças e acessórios novos para veículos automotores Comércio a varejo de peças e acessórios usados para veículos automotores Comércio a varejo de pneumáticos e câmaras-de-ar Locação de mão-de-obra temporária Imunização e controle de pragas urbanas.**

NONA ALTERAÇÃO CONTRATUAL DA SOCIEDADE DENOMINADA POTENTE MATERIAIS DE CONSTRUÇÕES E SERVIÇOS LTDA

Cláusula 4ª – O prazo de duração é indeterminado e teve iniciado suas atividades em: 02/06/2004.



Cláusula 5ª - A administração da sociedade e o uso da denominação social será exercida pelo sócio, **ARNALDO NASCIMENTO PEREIRA**. O administrador caberá a prática de todo e qualquer ato administrativo, tal como: representação da sociedade ativa, passiva, judicial e extra-judicialmente, perante quaisquer terceiros, tais como: repartições públicas federais, estaduais e municipais, autarquias, o comércio em geral e estabelecimentos bancários, vedado, no entanto, em atividades estranhas ao interesse social.

Parágrafo único. Não constituindo o objeto social, a alienação ou a oneração de bens imóveis depende de autorização da maioria.

Cláusula 6ª - Ao término de cada exercício, em 31 de dezembro, o administrador prestará contas justificadas de sua administração, procedendo à elaboração do inventário, do balanço patrimonial e do balanço de resultado econômico, cabendo ao empresário, os lucros ou perdas apuradas.

Cláusula 7ª - O Administrador declara, sob as penas da lei, de que não está impedido de exercer a administração da empresa, por lei especial, ou em virtude de condenação criminal, ou por se encontrar sob os efeitos dela, a pena que vede, ainda que temporariamente, o acesso a cargos públicos; ou por crime falimentar, de prevaricação, peita ou suborno, concussão, peculato, ou contra a economia popular, contra o sistema financeiro nacional, contra normas de defesa da concorrência, contra as relações de consumo, fé pública, ou a propriedade.

Cláusula 8ª - O sócio poderá, de comum acordo, fixar uma retirada mensal, a título de "pro labore", observadas as disposições regulamentares pertinentes.

Cláusula 9ª - A sociedade poderá levantar balanços intermediários ou intercalares e distribuir os lucros evidenciados nos mesmos.

Cláusula 10ª - Retirando-se, falecendo ou interdito o sócio, a sociedade continuará suas atividades com os herdeiros, sucessores e o incapaz, desde que autorizado legalmente. Não sendo possível ou inexistindo interesse destes ou do(s) sócio(s) remanescente(s) na continuidade da sociedade, esta será liquidada após a apuração do Balanço Patrimonial na data do evento. O resultado positivo ou negativo será distribuído ou suportado pelos sócios na proporção de suas quotas.

Parágrafo único - O mesmo procedimento será adotado em outros casos em que a sociedade se resolva em relação a seu sócio.

Q

Q

**NONA ALTERAÇÃO CONTRATUAL DA SOCIEDADE DENOMINADA
POTENTE MATERIAIS DE CONSTRUÇÕES E SERVIÇOS LTDA - ME**



Cláusula 11ª - As quotas são indivisíveis e não poderão ser cedidas ou transferidas a terceiros sem o consentimento do outro sócio, a quem fica assegurado, em igualdade de condições e preço direito de preferência para a sua aquisição se postas à venda, formalizando, se realizada a cessão delas, a alteração contratual pertinente.

Cláusula 12ª - A responsabilidade de cada sócio é restrita ao valor das suas quotas, mas todos respondem solidariamente pela integralização do capital social.

Cláusula 13ª - O sócio declara que a sociedade se enquadra como Microempresa, nos termos da Lei Complementar nº 123, de 14 de dezembro de 2006, e que não se enquadra em qualquer das hipóteses de exclusão relacionadas no § 4º do art. 3º da mencionada lei. (art. 3º, II, LC nº 123, de 2006).

Cláusula 14ª - Fica eleito o Foro da Comarca de Imperatriz - MA, para qualquer ação fundada neste contrato, renunciando-se a qualquer outro por muito especial que seja.

Imperatriz - MA, 08 de dezembro de 2021

ARNALDO NASCIMENTO PEREIRA

MATEUS DA SILVA OLIVEIRA

②

②



ASSINATURA ELETRÔNICA

Certificamos que o ato da empresa POTENTE MATERIAIS DE CONSTRUÇÕES E SERVIÇOS LTDA - ME consta assinado digitalmente por:

IDENTIFICAÇÃO DO(S) ASSINANTE(S)	
CPF/CNPJ	Nome
02775925340	MATEUS DA SILVA OLIVEIRA
25835742134	ARNALDO NASCIMENTO PEREIRA

JUCEMA

CERTIFICO O REGISTRO EM 08/12/2021 12:07 SOB Nº 20211468134.
PROTOCOLO: 211468134 DE 08/12/2021.
CÓDIGO DE VERIFICAÇÃO: 12108957410. CNPJ DA SEDE: 06325699000146.
NIRE: 21200563065. COM EFEITOS DO REGISTRO EM: 19/11/2021.
POTENTE MATERIAIS DE CONSTRUÇÕES E SERVIÇOS LTDA - ME

RICARDO DINIZ DIAS
VICE-PRESIDENTE
www.empresafacil.ma.gov.br

A validade deste documento, se impresso, fica sujeito à comprovação de sua autenticidade nos respectivos portais, informando seus respectivos códigos de verificação.



REPÚBLICA FEDERATIVA DO BRASIL
CADASTRO NACIONAL DA PESSOA JURÍDICA



NÚMERO DE INSCRIÇÃO 06.325.699/0001-46 MATRIZ	COMPROVANTE DE INSCRIÇÃO E DE SITUAÇÃO CADASTRAL	DATA DE ABERTURA 21/06/2004
NOME EMPRESARIAL POTENTE MATERIAIS DE CONSTRUÇÕES E SERVIÇOS LTDA		
TÍTULO DO ESTABELECIMENTO (NOME DE FANTASIA) POTENTE ENGENHARIA	PORTE ME	
CÓDIGO E DESCRIÇÃO DA ATIVIDADE ECONÔMICA PRINCIPAL 41.20-4-00 - Construção de edifícios		
CÓDIGO E DESCRIÇÃO DAS ATIVIDADES ECONÔMICAS SECUNDÁRIAS 37.02-9-00 - Atividades relacionadas a esgoto, exceto a gestão de redes 38.11-4-00 - Coleta de resíduos não-perigosos 42.11-1-01 - Construção de rodovias e ferrovias 42.12-0-00 - Construção de obras de arte especiais 42.13-8-00 - Obras de urbanização - ruas, praças e calçadas 42.99-5-01 - Construção de instalações esportivas e recreativas 42.99-5-99 - Outras obras de engenharia civil não especificadas anteriormente 43.11-8-02 - Preparação de canteiro e limpeza de terreno 43.13-4-00 - Obras de terraplenagem 43.19-3-00 - Serviços de preparação do terreno não especificados anteriormente 43.21-5-00 - Instalação e manutenção elétrica 43.91-6-00 - Obras de fundações 43.99-1-01 - Administração de obras 43.99-1-05 - Perfuração e construção de poços de água 43.99-1-99 - Serviços especializados para construção não especificados anteriormente 45.30-7-03 - Comércio a varejo de peças e acessórios novos para veículos automotores 45.30-7-04 - Comércio a varejo de peças e acessórios usados para veículos automotores 45.30-7-05 - Comércio a varejo de pneumáticos e câmaras-de-ar 47.41-5-00 - Comércio varejista de tintas e materiais para pintura 47.42-3-00 - Comércio varejista de material elétrico		
CÓDIGO E DESCRIÇÃO DA NATUREZA JURÍDICA 206-2 - Sociedade Empresária Limitada		
LOGRADOURO AV SAO SEBASTIAO	NÚMERO 49	COMPLEMENTO LETRA A
CEP 65.912-100	BAIRRO/DISTRITO VILA NOVA	MUNICÍPIO IMPERATRIZ
UF MA	TELEFONE (99) 3524-1777/ (99) 8274-8835	
ENDEREÇO ELETRÔNICO POTENTE.CONSTRUTORA@GMAIL.COM		
ENTE FEDERATIVO RESPONSÁVEL (EFR) *****		
SITUAÇÃO CADASTRAL ATIVA	DATA DA SITUAÇÃO CADASTRAL 21/06/2004	
MOTIVO DE SITUAÇÃO CADASTRAL		
SITUAÇÃO ESPECIAL *****	DATA DA SITUAÇÃO ESPECIAL *****	

Aprovado pela Instrução Normativa RFB nº 1.863, de 27 de dezembro de 2018.

Emitido no dia **24/04/2022** às **22:02:20** (data e hora de Brasília).

Página: 1/2



REPÚBLICA FEDERATIVA DO BRASIL
CADASTRO NACIONAL DA PESSOA JURÍDICA

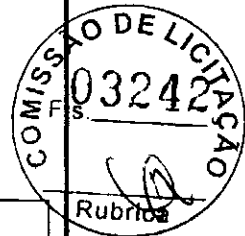

NÚMERO DE INSCRIÇÃO 06.325.699/0001-46 MATRIZ	COMPROVANTE DE INSCRIÇÃO E DE SITUAÇÃO CADASTRAL	DATA DE ABERTURA 21/06/2004
--	---	---------------------------------------

NOME EMPRESARIAL
POTENTE MATERIAIS DE CONSTRUÇÕES E SERVIÇOS LTDA

CÓDIGO E DESCRIÇÃO DAS ATIVIDADES ECONÔMICAS SECUNDÁRIAS

- 47.44-0-01 - Comércio varejista de ferragens e ferramentas
- 47.44-0-03 - Comércio varejista de materiais hidráulicos
- 47.44-0-04 - Comércio varejista de cal, areia, pedra britada, tijolos e telhas
- 47.44-0-05 - Comércio varejista de materiais de construção não especificados anteriormente
- 47.44-0-99 - Comércio varejista de materiais de construção em geral
- 70.20-4-00 - Atividades de consultoria em gestão empresarial, exceto consultoria técnica específica
- 71.12-0-00 - Serviços de engenharia
- 71.19-7-01 - Serviços de cartografia, topografia e geodésia
- 77.11-0-00 - Locação de automóveis sem condutor
- 77.32-2-01 - Aluguel de máquinas e equipamentos para construção sem operador, exceto andaimes
- 81.22-2-00 - Imunização e controle de pragas urbanas

CÓDIGO E DESCRIÇÃO DA NATUREZA JURÍDICA
206-2 - Sociedade Empresária Limitada

LOGRADOURO AV SAO SEBASTIAO	NÚMERO 49	COMPLEMENTO LETRA A
---------------------------------------	---------------------	-------------------------------

CEP 65.912-100	BAIRRO/DISTRITO VILA NOVA	MUNICÍPIO IMPERATRIZ	UF MA
--------------------------	-------------------------------------	--------------------------------	-----------------

ENDEREÇO ELETRÔNICO POTENTE.CONSTRUTORA@GMAIL.COM	TELEFONE (99) 3524-1777/ (99) 8274-8835
---	---

ENTE FEDERATIVO RESPONSÁVEL (EFR)

SITUAÇÃO CADASTRAL ATIVA	DATA DA SITUAÇÃO CADASTRAL 21/06/2004
------------------------------------	---

MOTIVO DE SITUAÇÃO CADASTRAL

SITUAÇÃO ESPECIAL *****	DATA DA SITUAÇÃO ESPECIAL *****
----------------------------	------------------------------------

Aprovado pela Instrução Normativa RFB nº 1.863, de 27 de dezembro de 2018.

Emitido no dia **24/04/2022** às **22:02:20** (data e hora de Brasília).

Página: 2/2



ESTADO DO
MARANHÃO

SINTEGRA/ICMS

Resultado da Consulta SINTEGRA/ICMS



IDENTIFICAÇÃO

CGC: 06.325.699/0001-46 **Inscrição Estadual:** 12.513528-9

Razão Social: POTENTE MATERIAIS DE CONSTRUÇÕES E SERVIÇOS LTDA - ME

Regime Apuração: NORMAL

ENDEREÇO

Logradouro: AVE SAO SEBASTIAO

Número: 49 **Complemento:** LETRA A

Bairro: VILA NOVA

Município: IMPERATRIZ **UF:** MA

CEP: 65912100 **DDD:** **Telefone:** 35256719

INFORMAÇÕES COMPLEMENTARES

CNAE Principal: 4120400 - CONSTRUÇÃO DE EDIFÍCIOS

CNAEs Secundários

Código	Descrição CNAE
4319300	SERVIÇOS DE PREPARAÇÃO DO TERRENO NÃO ESPECIFICADOS ANTERIORMENTE
4321500	INSTALAÇÃO E MANUTENÇÃO ELÉTRICA
4391600	OBRAS DE FUNDAÇÕES
4399101	ADMINISTRAÇÃO DE OBRAS
4399105	PERFURAÇÃO E CONSTRUÇÃO DE POÇOS DE ÁGUA
4399199	SERVIÇOS ESPECIALIZADOS PARA CONSTRUÇÃO NÃO ESPECIFICADOS ANTERIORMENTE
4530703	COMÉRCIO A VAREJO DE PEÇAS E ACESSÓRIOS NOVOS PARA VEÍCULOS AUTOMOTORES
4530704	COMÉRCIO A VAREJO DE PEÇAS E ACESSÓRIOS USADOS PARA VEÍCULOS AUTOMOTORES
4530705	COMÉRCIO A VAREJO DE PNEUMÁTICOS E CÂMARAS-DE-AR
4741500	COMÉRCIO VAREJISTA DE TINTAS E MATERIAIS PARA PINTURA
8122200	IMUNIZAÇÃO E CONTROLE DE PRAGAS URBANAS
4742300	COMÉRCIO VAREJISTA DE MATERIAL ELÉTRICO
4744001	COMÉRCIO VAREJISTA DE FERRAGENS E FERRAMENTAS
4744003	COMÉRCIO VAREJISTA DE MATERIAIS HIDRÁULICOS
4744004	COMÉRCIO VAREJISTA DE CAL, AREIA, PEDRA BRITADA, TIJOS E TELHAS
4744005	COMÉRCIO VAREJISTA DE MATERIAIS DE CONSTRUÇÃO NÃO ESPECIFICADOS ANTERIORMENTE
4744099	COMÉRCIO VAREJISTA DE MATERIAIS DE CONSTRUÇÃO EM GERAL
7020400	ATIVIDADES DE CONSULTORIA EM GESTÃO EMPRESARIAL, EXCETO CONSULTORIA TÉCNICA ESPECÍFICA
7112000	SERVIÇOS DE ENGENHARIA
7119701	SERVIÇOS DE CARTOGRAFIA, TOPOGRAFIA E GEODÉSIA
7711000	LOCAÇÃO DE AUTOMÓVEIS SEM CONDUTOR
4211101	CONSTRUÇÃO DE RODOVIAS E FERROVIAS
7732201	ALUGUEL DE MÁQUINAS E EQUIPAMENTOS PARA CONSTRUÇÃO SEM OPERADOR, EXCETO ANDAIMES
3702900	ATIVIDADES RELACIONADAS A ESGOTO, EXCETO A GESTÃO DE REDES
3811400	COLETA DE RESÍDUOS NÃO-PERIGOSOS
4212000	CONSTRUÇÃO DE OBRAS-DE-ARTE ESPECIAIS
4213800	OBRAS DE URBANIZAÇÃO - RUAS, PRAÇAS E CALÇADAS
4299501	CONSTRUÇÃO DE INSTALAÇÕES ESPORTIVAS E RECREATIVAS
4299599	OUTRAS OBRAS DE ENGENHARIA CIVIL NÃO ESPECIFICADAS ANTERIORMENTE
4311802	PREPARAÇÃO DE CANTEIRO E LIMPEZA DE TERRENO
4313400	OBRAS DE TERRAPLENAGEM

Situação Cadastral Vigente: HABILITADO

Data desta Situação Cadastral: 07/12/2021

OBRIGAÇÕES

NFe a partir de (CNAE's): 18/09/2017 - (Devido emissão voluntária),

EDF a partir de: 01/04/2021,

CTE a partir de:

Observação: Os dados acima estão baseados em informações fornecidas pelo próprio contribuinte cadastrado. Não valem como certidão de sua efetiva existência de fato e de

direito, não são oponíveis à Fazenda e nem excluem a responsabilidade tributária derivada de operações com ele ajustadas.

Data da Consulta: 24/04/2022

Número da Consulta:

--	--



[Handwritten signature]

[Handwritten mark]

[Handwritten mark]



MINISTÉRIO DA FAZENDA
Secretaria da Receita Federal do Brasil
Procuradoria-Geral da Fazenda Nacional



**CERTIDÃO POSITIVA COM EFEITOS DE NEGATIVA DE DÉBITOS RELATIVOS AOS TRIBUTOS
FEDERAIS E À DÍVIDA ATIVA DA UNIÃO**

Nome: POTENTE MATERIAIS DE CONSTRUÇÕES E SERVIÇOS LTDA
CNPJ: 06.325.699/0001-46

Ressalvado o direito de a Fazenda Nacional cobrar e inscrever quaisquer dívidas de responsabilidade do sujeito passivo acima identificado que vierem a ser apuradas, é certificado que:

1. constam débitos administrados pela Secretaria da Receita Federal do Brasil (RFB) com exigibilidade suspensa nos termos do art. 151 da Lei nº 5.172, de 25 de outubro de 1966 - Código Tributário Nacional (CTN), ou objeto de decisão judicial que determina sua desconsideração para fins de certificação da regularidade fiscal, ou ainda não vencidos; e
2. constam nos sistemas da Procuradoria-Geral da Fazenda Nacional (PGFN) débitos inscritos em Dívida Ativa da União (DAU) com exigibilidade suspensa nos termos do art. 151 do CTN, ou garantidos mediante bens ou direitos, ou com embargos da Fazenda Pública em processos de execução fiscal, ou objeto de decisão judicial que determina sua desconsideração para fins de certificação da regularidade fiscal.

Conforme disposto nos arts. 205 e 206 do CTN, este documento tem os mesmos efeitos da certidão negativa.

Esta certidão é válida para o estabelecimento matriz e suas filiais e, no caso de ente federativo, para todos os órgãos e fundos públicos da administração direta a ele vinculados. Refere-se à situação do sujeito passivo no âmbito da RFB e da PGFN e abrange inclusive as contribuições sociais previstas nas alíneas 'a' a 'd' do parágrafo único do art. 11 da Lei nº 8.212, de 24 de julho de 1991.

A aceitação desta certidão está condicionada à verificação de sua autenticidade na Internet, nos endereços <<http://rfb.gov.br>> ou <<http://www.pgfn.gov.br>>.

Certidão emitida gratuitamente com base na Portaria Conjunta RFB/PGFN nº 1.751, de 2/10/2014.

Emitida às 05:36:03 do dia 02/02/2022 <hora e data de Brasília>.

Válida até 01/08/2022.

Código de controle da certidão: **6CDE.C8A4.70C7.4AAF**

Qualquer rasura ou emenda invalidará este documento.

②

②

BRASIL
(HTTPS://GOV.BR)



Confirmação da Autenticidade de Certidões

Resultado da Confirmação de Autenticidade de Certidão

CNPJ: 06.325.699/0001-46

Código de Controle: 6CDE.C8A4.70C7.4AAF

Data da Emissão: 02/02/2022

Hora da Emissão: 05:36:03

Tipo Certidão: Positiva com Efeitos de Negativa

Certidão Positiva com Efeitos de Negativa emitida em 02/02/2022, com validade até 01/08/2022.

[Página Anterior](#) [Página Inicial](#) [Página Seguinte](#) [Imprimir](#)

[Nova consulta \(/Servicos/certidaointernet/PJ/Autenticidade/Confirmar\)](/Servicos/certidaointernet/PJ/Autenticidade/Confirmar)



**GOVERNO DO ESTADO DO MARANHÃO
SECRETARIA DE ESTADO DA FAZENDA**



CERTIDÃO NEGATIVA DE DÍVIDA ATIVA

Nº Certidão: 020735/22

Data da

28/03/2022 14:33:49

Inscrição Estadual: 125135289

CPF/CNPJ: 06325699000146

Razão Social: POTENTE MATERIAIS DE CONSTRUÇÕES E SERVIÇOS LTDA - ME

Endereço: AVE SAO SEBASTIAO, 49 LETRA A CEP: 65912100 - VILA NOVA

Telefone: (99)35256719

Município: IMPERATRIZ

UF: MA

Certificamos que, após a realização das consultas procedidas no sistema desta Secretaria e na forma do disposto do artigo 156, da lei nº 2.231, de 29/12/1962, substanciado pelos artigos 240 a 242 da lei nº 7.799, de 19/12/2002, bem como prescreve o artigo 205 da lei nº 5.172, de 25 de outubro de 1966 (Código Tributário Nacional) não constam débitos inscritos na Dívida Ativa, em nome do sujeito passivo acima identificado.

Validade da Certidão: 120 (cento e vinte) dias: 26/07/2022.

A autenticidade desta certidão deverá ser confirmada no endereço:

<http://portal.sefaz.ma.gov.br/>, clicando no item "Certidões" e em seguida em "Validação de Certidão Negativa de Dívida Ativa".

CERTIDÃO EMITIDA GRATUITAMENTE.



Resultado da Certidão Negativa de Dívida Ativa

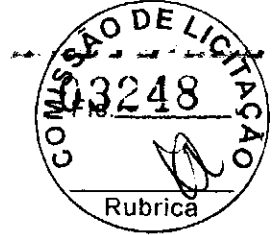

Resultado da Validação da Certidão Negativa Dívida Ativa de Dívida Ativa

CERTIDÃO VÁLIDA!

Nº da Certidão: 020735/22

Data de Validade: 26/07/2022

Data de Emissão: 28/03/2022 14:33:49

Inscrição Estadual: 125135289

CPF/CNPJ: 06325699000146

Razão Social: POTENTE MATERIAIS DE CONSTRUÇÕES E SERVIÇOS LTDA - ME





**GOVERNO DO ESTADO DO MARANHÃO
SECRETARIA DE ESTADO DA FAZENDA**



CERTIDÃO NEGATIVA DE DÉBITO

Nº Certidão: 042785/22

Data da

24/03/2022 10:30:39

Inscrição Estadual: 125135289

CPF/CNPJ: 06325699000146

Razão Social: POTENTE MATERIAIS DE CONSTRUCOES E SERVICOS LTDA - ME

Endereço: AVE SAO SEBASTIAO, 49 LETRA A CEP: 65912100 - VILA NOVA

Telefone: (99)35256719

Município: IMPERATRIZ

UF: MA

Certificamos que, após a realização das consultas procedidas no sistema desta Secretaria, substanciadas pelos artigos 240 a 242, da lei nº 7.799, de 19/12/2002 e disposto no artigo 205 da lei nº 5.172, de 25 de outubro de 1966 (Código Tributário Nacional), não constam débitos relativos aos tributos estaduais, administrados por esta Secretaria, em nome do sujeito passivo acima identificado. Ressalvado, todavia, à Fazenda Pública Estadual o direito da cobrança de dívidas que venham a ser apuradas e não alcançadas pela decadência.

Validade da Certidão: 120 (cento e vinte) dias: 22/07/2022.

A autenticidade desta certidão deverá ser confirmada no endereço:

<http://portal.sefaz.ma.gov.br/>, clicando no item "Certidões" e em seguida em "Validação de Certidão Negativa de Débito".

CERTIDÃO EMITIDA GRATUITAMENTE.



CERTIDÃO NEGATIVA DE DÉBITO



Resultado da Validação da Certidão Negativa de Débito

CERTIDÃO VÁLIDA!

Nº da Certidão: 042785/22

Data de Validade: 22/07/2022

Data de Emissão: 24/03/2022 10:30:39

Inscrição Estadual: 125135289

CPF/CNPJ: 06325699000146

Razão Social: POTENTE MATERIAIS DE CONSTRUÇÕES E SERVIÇOS LTDA - ME





PREFEITURA DE IMPERATRIZ
SECRETARIA DE PLANEJAMENTO, FAZENDA E GESTÃO ORÇAMENTARIA - SEFAZGO
CNPJ: 06.158.455/0001-16

Rua Godofredo Viana 722/738, Centro CEP: 65901-480 - Imperatriz-MA



14/02/2022 16:31:18
USUÁRIO:ANONYMOUS

CERTIDÃO POSITIVA COM EFEITOS DE NEGATIVA Nº 2095/2022
AUTENTICAÇÃO:I29L-DBOP

A Prefeitura do Município de Imperatriz - MA, por intermédio do departamento de arrecadação, **CERTIFICA**, a pedido da pessoa interessada, que o contribuinte **POTENTE MATERIAIS DE CONSTRUÇÕES E SERVIÇOS LTDA**, devidamente Inscrito(a) sob o CNPJ **06.325.699/0001-46** abaixo qualificado, possui até a presente data, débito remanescente perante a Secretaria de Fazenda, estando tais débitos, inscritos ou não em Dívida Ativa, em processo de quitação mediante negociação, junto à esta Secretaria.

Reserva-se o direito de a Fazenda Municipal cobrar dívidas posteriormente comprovadas, hipótese prevista no Código Tributário Municipal - CTM. e prerrogativa legal prevista no artigo 149 da Lei Federal nº5.172/1966.

DADOS DA EMPRESA:

CNPJ: 06.325.699/0001-46

Razão Social: POTENTE MATERIAIS DE CONSTRUÇÕES E SERVIÇOS LTDA

Endereço: AVENIDA SAO SEBASTIAO, 49 LETRA A VILA NOVA

A Referida Certidão terá validade até 24/02/2022.

IMPERATRIZ-MA, 14/02/2022.



Confirmação de Autenticação X Certidão Negativa de Débito X Certidão Negativa de Débito X Portal Tributário X +

infse-ma-imperatriz.portalfacil.com.br

MI-Gov YouTube Maps GOV-FEDERAL SETI TRABALHOS GOV-ESTADUAL GOV-ESTADUAL E-Proc-Comov PRECATORIA-CIVIL CAVE GOV-FEDERAL GOV-ESTADUAL Rubrica

Certidão Empresa - Autenticidade

CERTIDÃO LEGÍTIMA

06.026.699/0001-46 - POTENTE MATERIAIS DE CONSTRUÇÕES E SERVIÇOS LTDA

EMISSÃO 25/04/2022

VALIDADE 24/02/2022

A CERTIDÃO É LEGÍTIMA

Handwritten mark

☰ Digite aqui para pesquisar

🌐 📄 📁 📧 📞 📠 📡 📢 📣 📤 📥 📦 📧 📨 📩 📪 📫 📬 📭 📮 📯 📰 📱 📲 📳 📴 📵 📶 📷 📸 📹 📺 📻 📼 📽 📾 📿 📰 📱 📲 📳 📴 📵 📶 📷 📸 📹 📺 📻 📼 📽 📾 📿 33°C Pred. nublado 18:19 25/04/2022

Handwritten mark

--	--

**CAIXA**

CAIXA ECONÔMICA FEDERAL

**Certificado de Regularidade
do FGTS - CRF****Inscrição:** 06.325.699/0001-46**Razão Social:** POTENTE MATERIAIS DE CONSTRUÇÃO LTDA**Endereço:** AV SAO SEBASTIAO 49 LETRA A / VILA NOVA / IMPERATRIZ / MA /
65912-100

A Caixa Econômica Federal, no uso da atribuição que lhe confere o Art. 7, da Lei 8.036, de 11 de maio de 1990, certifica que, nesta data, a empresa acima identificada encontra-se em situação regular perante o Fundo de Garantia do Tempo de Serviço - FGTS.

O presente Certificado não servirá de prova contra cobrança de quaisquer débitos referentes a contribuições e/ou encargos devidos, decorrentes das obrigações com o FGTS.

Validade: 11/04/2022 a 10/05/2022**Certificação Número:** 2022041100534491629415

Informação obtida em 24/04/2022 21:40:05

A utilização deste Certificado para os fins previstos em Lei esta condicionada a verificação de autenticidade no site da Caixa:
www.caixa.gov.br



Dúvidas mais frequentes | Início
Rubrica

Histórico do Empregador

O Histórico do Empregador apresenta os registros dos CRF concedidos nos últimos 24 meses, conforme Manual de Orientações Regularidade do Empregador.

Inscrição: 06.325.699/0001-46

Razão social: POTENTE MATERIAIS DE CONSTRUCAO LTDA

Data de Emissão/Leitura	Data de Validade	Número do CRF
11/04/2022	11/04/2022 a 10/05/2022	2022041100534491629415
23/03/2022	23/03/2022 a 21/04/2022	2022032300592054374369
04/03/2022	04/03/2022 a 02/04/2022	2022030401004636470037
13/02/2022	13/02/2022 a 14/03/2022	2022021300521717498105
25/01/2022	25/01/2022 a 23/02/2022	2022012503084374849543
06/01/2022	06/01/2022 a 04/02/2022	2022010602201316373038
18/12/2021	18/12/2021 a 16/01/2022	2021121801064400492096
29/11/2021	29/11/2021 a 28/12/2021	2021112900564334564366
10/11/2021	10/11/2021 a 09/12/2021	2021111001050197580304
22/10/2021	22/10/2021 a 20/11/2021	2021102201092487092187
03/10/2021	03/10/2021 a 01/11/2021	2021100300482794878472
14/09/2021	14/09/2021 a 13/10/2021	2021091401092087655730
26/08/2021	26/08/2021 a 24/09/2021	2021082601093552283270
07/08/2021	07/08/2021 a 05/09/2021	2021080701104722851824
20/04/2021	20/04/2021 a 17/08/2021	2021042001212182237668
01/04/2021	01/04/2021 a 30/04/2021	2021040101170042379604
13/03/2021	13/03/2021 a 11/04/2021	2021031301115860289956
22/02/2021	22/02/2021 a 23/03/2021	2021022200473838784727
03/02/2021	03/02/2021 a 04/03/2021	2021020301461264592634
15/01/2021	15/01/2021 a 13/02/2021	2021011502043751240881
27/12/2020	27/12/2020 a 25/01/2021	2020122701360187558437
08/12/2020	08/12/2020 a 06/01/2021	2020120802483487876573
19/11/2020	19/11/2020 a 18/12/2020	2020111902110547316269
31/10/2020	31/10/2020 a 29/11/2020	2020103101540697487383
12/10/2020	12/10/2020 a 10/11/2020	2020101201331318020658
23/09/2020	23/09/2020 a 22/10/2020	2020092302023462634250
04/09/2020	04/09/2020 a 03/10/2020	2020090402130324069865
16/08/2020	16/08/2020 a 14/09/2020	2020081601485815550902
28/07/2020	28/07/2020 a 26/08/2020	2020072802150859495143
09/07/2020	09/07/2020 a 07/08/2020	2020070903132963631932



(Handwritten mark)

(Handwritten mark)

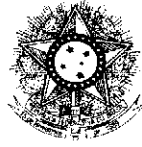

PODER JUDICIÁRIO
JUSTIÇA DO TRABALHO

Página



CERTIDÃO NEGATIVA DE DÉBITOS TRABALHISTAS

Nome: POTENTE MATERIAIS DE CONSTRUÇÕES E SERVIÇOS LTDA (MATRIZ E FILIAIS)
CNPJ: 06.325.699/0001-46
Certidão nº: 5429696/2022
Expedição: 14/02/2022, às 16:30:07
Validade: 13/08/2022 - 180 (cento e oitenta) dias, contados da data de sua expedição.

Certifica-se que **POTENTE MATERIAIS DE CONSTRUÇÕES E SERVIÇOS LTDA (MATRIZ E FILIAIS)**, inscrito(a) no CNPJ sob o nº **06.325.699/0001-46**, **NÃO CONSTA** como inadimplente no Banco Nacional de Devedores Trabalhistas.

Certidão emitida com base nos arts. 642-A e 883-A da Consolidação das Leis do Trabalho, acrescentados pelas Leis ns.º 12.440/2011 e 13.467/2017, e no Ato 01/2022 da CGJT, de 21 de janeiro de 2022. Os dados constantes desta Certidão são de responsabilidade dos Tribunais do Trabalho.

No caso de pessoa jurídica, a Certidão atesta a empresa em relação a todos os seus estabelecimentos, agências ou filiais.

A aceitação desta certidão condiciona-se à verificação de sua autenticidade no portal do Tribunal Superior do Trabalho na Internet (<http://www.tst.jus.br>).

Certidão emitida gratuitamente.

INFORMAÇÃO IMPORTANTE

Do Banco Nacional de Devedores Trabalhistas constam os dados necessários à identificação das pessoas naturais e jurídicas inadimplentes perante a Justiça do Trabalho quanto às obrigações estabelecidas em sentença condenatória transitada em julgado ou em acordos judiciais trabalhistas, inclusive no concernente aos recolhimentos previdenciários, a honorários, a custas, a emolumentos ou a recolhimentos determinados em lei; ou decorrentes de execução de acordos firmados perante o Ministério Público do Trabalho, Comissão de Conciliação Prévia ou demais títulos que, por disposição legal, contiver força executiva.

POTENTE MATERIAIS DE CONSTRUÇÕES E SERVIÇOS LTDA - ME

CNPJ: 06325699/0001-46

NIRE: 21200563065

Endereço: AV SAO SEBASTIAO, 49 LETRA A, VILA NOVA, IMPERATRIZ - MA, CEP: 65912-100

Balanco Patrimonial encerrado em 31/12/2020

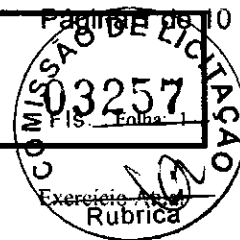

Descrição	Classificação	
ATIVO		
ATIVO CIRCULANTE		
DISPONIVEL		
CAIXA GERAL		
CAIXA	1.1.1.01.001	31.345,94D
=CAIXA GERAL		****31.345,94D
BANCO C/ MOVIMENTO		
BANCO CONTA MOVIMENTO	1.1.1.02.002	256.590,07D
=BANCO C/ MOVIMENTO		****256.590,07D
=DISPONIVEL		****287.936,01D
CLIENTES		
DUPLICATAS A RECEBER		
DUPLICATAS A RECEBER	1.1.3.01.001	1.245.113,25D
=DUPLICATAS A RECEBER		**1.245.113,25D
=CLIENTES		**1.245.113,25D
ESTOQUES		
MERCADORIAS P/ REVENDA		
MERCADORIAS P/ REVENDA	1.1.4.01.001	880.142,20D
=MERCADORIAS P/ REVENDA		****880.142,20D
ESTOQUES		
ALMOXARIFE / MAT DE CONSTRUÇÃO	1.1.4.02.001	496.073,38D
=ESTOQUES		****496.073,38D
=ESTOQUES		**1.376.215,58D
=Total - ATIVO CIRCULANTE		**2.909.264,84D
ATIVO NÃO CIRCULANTE		
ATIVO REALIZAVEL A LONGO PRAZO		
CLIENTES		
DUPLICATAS A RECEBER	1.2.1.01.001	452.499,38D

ARNALDO NASCIMENTO PEREIRA
Administrador
CPF: 25835742134

JOSE DE JESUS MARQUES
Contador
CPF: 215.432.323-53 CRC: 5635

2

2



Descrição	Classificação	Rubrica	Exercício Atual
=CLIENTES			****452.499,38D
=ATIVO REALIZAVEL A LONGO PRAZO			****452.499,38D
IMOBILIZADO			
MAQUINAS			
MAQUINAS E EQUIPAMENTOS	1.2.3.01.001		212.601,54D
=MAQUINAS			****212.601,54D
MOVEIS			
MOVEIS E UTENSILIOS	1.2.3.02.001		101.033,46D
=MOVEIS			****101.033,46D
VEICULOS			
VEICULOS	1.2.3.03.001		200.000,00D
=VEICULOS			****200.000,00D
(-) DEPRECIACOES ACUMULADAS			
(-) MAQUINAS E EQUIPAMENTOS	1.2.3.05.001		73.103,57C
(-) MOVEIS E UTENSILIOS	1.2.3.05.002		57.583,85C
(-) VEICULOS	1.2.3.05.003		56.444,82C
=(-) DEPRECIACOES ACUMULADAS			****187.132,24C
=IMOBILIZADO			****326.502,76D
=Total - ATIVO NÃO CIRCULANTE			****779.002,14D
=Total - ATIVO			**3.688.266,98D
***** (XXXXX) *****			

ARNALDO NASCIMENTO PEREIRA
 Administrador
 CPF: 25835742134

JOSE DE JESUS MARQUES
 Contador
 CPF: 215.432.323-53 CRC: 5635

(Handwritten mark)

(Handwritten signature)

(Handwritten mark)

POTENTE MATERIAIS DE CONSTRUÇÕES E SERVIÇOS LTDA - ME

CNPJ: 06325699/0001-46

NIRE: 21200563065

Endereço: AV SAO SEBASTIAO, 49 LETRA A, VILA NOVA, IMPERATRIZ - MA, CEP: 65912-100

Balanco Patrimonial encerrado em 31/12/2020

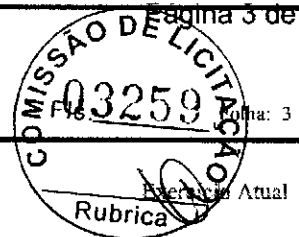

Descrição	Classificação	Valor Atual
PASSIVO		
PASSIVO CIRCULANTE		
FORNECEDORES		
FORNECEDORES		
FORNECEDORES DIVERSOS	2.1.1.01.001	315.006,99C
=FORNECEDORES		****315.006,99C
OBRIGAÇÕES SOCIAIS E TRABALHISTAS		
SALARIOS A PAGAR	2.1.1.04.001	43.573,24C
INSS A RECOLHER	2.1.1.04.002	32.032,49C
FGTS A RECOLHER	2.1.1.04.003	25.826,43C
CONTRIBUIÇÃO SINDICAL	2.1.1.04.004	1.409,42C
=OBRIGAÇÕES SOCIAIS E TRABALHISTAS		****102.841,58C
OBRIGAÇÕES TRIBUTARIAS		
SIMPLES NACIONAL A RECOLHER	2.1.1.05.001	295.200,96C
=OBRIGAÇÕES TRIBUTARIAS		****295.200,96C
=FORNECEDORES		****713.049,53C
=Total - PASSIVO CIRCULANTE		****713.049,53C
PASSIVO NÃO CIRCULANTE		
OBRIGAÇÕES A LONGO PRAZO		
PARCELAMENTOS		
INSS PARCELADO I	2.2.1.02.001	6.853,14C
=PARCELAMENTOS		*****6.853,14C
OBRIGAÇÕES TRIBUTARIAS		
TRIBUTOS	2.2.1.03.001	80.926,59C
=OBRIGAÇÕES TRIBUTARIAS		*****80.926,59C
=OBRIGAÇÕES A LONGO PRAZO		*****87.779,73C
=Total - PASSIVO NÃO CIRCULANTE		*****87.779,73C
PATRIMONIO LIQUIDO		

ARNALDO NASCIMENTO PEREIRA
Administrador
CPF: 25835742134

JOSE DE JESUS MARQUES
Contador
CPF: 215.432.323-53 CRC: 5635

POTENTE MATERIAIS DE CONSTRUÇÕES E SERVIÇOS LTDA - ME

CNPJ: 06325699/0001-46

NIRE: 21200563065

Endereço: AV SAO SEBASTIAO, 49 LETRA A, VILA NOVA, IMPERATRIZ - MA, CEP: 65912-100

Balanco Patrimonial encerrado em 31/12/2020



Descrição	Classificação	
CAPITAL SOCIAL		
CAPITAL INTEGRALIZADO		
CAPITAL SOCIAL	2.4.1.01.001	500.000,00C
=CAPITAL INTEGRALIZADO		****500.000,00C
=CAPITAL SOCIAL		****500.000,00C
RESERVAS DE LUCROS		
LUCROS OU PREJUIZOS ACUMULADOS		
LUCRO DO EXERCICIO	2.4.3.01.001	640.046,94C
LUCROS OU PREJUIZOS ACUMULADOS	2.4.3.01.003	1.747.390,78C
=LUCROS OU PREJUIZOS ACUMULADOS		**2.387.437,72C
=RESERVAS DE LUCROS		**2.387.437,72C
=Total - PATRIMONIO LIQUIDO		**2.887.437,72C
=Total - PASSIVO		**3.688.266,98C
***** (XXXXX) *****		

(Handwritten mark)

ARNALDO NASCIMENTO PEREIRA
Administrador
CPF: 25835742134

JOSE DE JESUS MARQUES
Contador
CPF:215.432.323-53 CRC: 5635

(Handwritten mark)

(Handwritten mark)

POTENTE MATERIAIS DE CONSTRUÇÕES E SERVIÇOS LTDA - ME

CNPJ: 06325699/0001-46

NIRE: 21200563065

Endereço: AV SAO SEBASTIAO, 49 LETRA A, VILA NOVA, IMPERATRIZ - MA, CEP: 65912-100

Balanco Patrimonial encerrado em 31/12/2020



IMPORTA O PRESENTE BALANÇO PATRIMONIAL SOMANDO NO ATIVO E NO PASSIVO 3.688.266,98 (TRÊS MILHÕES, SEISCENTOS E OITENTA E OITO MIL, DUZENTOS E SESENTA E SEIS REAIS E NOVENTA E OITO CENTAVOS) DE ACORDO COM A DOCUMENTAÇÃO QUE NOS FOI APRESENTADA.

Imperatriz, 31 de dezembro de 2020

ARNALDO NASCIMENTO PEREIRA

Administrador

CPF: 25835742134

JOSE DE JESUS MARQUES

CONTADOR

CPF: 215.432.323-53 CRC: 5635

2

6

POTENTE MATERIAIS DE CONSTRUÇÕES E SERVIÇOS LTDA - ME
 CNPJ: 06325699/0001-46 NIRE: 21200563065
 Endereço: AV SAO SEBASTIAO, 49 LETRA A, VILA NOVA, IMPERATRIZ - MA. CEP: 65912-100
 Balanço de Resultado Econômico de 01/01/2020 até 31/12/2020

Folha: 6



Descrição	Classificação	Exercício Atual
RECEITAS		
RECEITA OPERACIONAL		
RECEITA BRUTA DE VENDAS / SERVIÇOS		
RECEITA BRUTA DE SERVIÇOS		
VENDAS / SERVIÇOS	3.1.1.01.001	3.032.967,91C
=RECEITA BRUTA DE SERVIÇOS		**3.032.967,91C
=RECEITA BRUTA DE VENDAS / SERVIÇOS		
		**3.032.967,91C
DEDUÇÕES DO SERVIÇO PRESTADO		
IMPOSTOS S/ SERVIÇOS		
SIMPLES NACIONAL		
	3.1.2.01.001	436.979,77D
=IMPOSTOS S/ SERVIÇOS		****436.979,77D
CUSTOS DO SERVIÇO		
(-) COMPRAS	3.1.2.02.001	299.350,34D
(-) MATERIAL APLICADO	3.1.2.02.001	102.060,23D
(-) SERVIÇO DE TERCEIROS	3.1.2.02.002	203.934,11D
(-) FRFTF	3.1.2.02.003	36.984,83D
(-) MANUTENÇÃO DE VEICULOS	3.1.2.02.004	121.596,24D
(-) COMBUSTIVEL E LUBRIFICANTES	3.1.2.02.005	115.928,72D
(-) ALIMENTAÇÃO	3.1.2.02.006	31.214,44D
=CUSTOS DO SERVIÇO		*****911.048,91D
=DEDUÇÕES DO SERVIÇO PRESTADO		**1.348.028,68D
=Total - RECEITA OPERACIONAL		**1.684.939,23C
=Total - RECEITAS		**1.684.939,23C
DESPESAS		
DESPESAS GERAIS		
DESPESAS OPERACIONAIS		

ARNALDO NASCIMENTO PERFIRA
 Administrador
 CPF: 25835742134

JOSE DE JESUS MARQUES
 Contador
 CPF: 215.432.323-53 CRC: 5635



Descrição	Classificação	Exercício Atual
DESPESAS C/ PESSOAL		
SALARIOS	4.1.1.03.001	602.038,30D
FGTS	4.1.1.03.002	48.163,06D
MULTA RESCISORIA	4.1.1.03.003	39.068,63D
RESCISÕES	4.1.1.03.004	40.274,67D
FERIAS	4.1.1.03.006	57.362,92D
EXAMES	4.1.1.03.007	8.914,81D
PRO LABORE	4.1.1.03.009	66.645,68D
=DESPESAS C/ PESSOAL		****862.468,07D
DESPESAS ADMINISTRATIVAS		
ENERGIA	4.1.1.04.001	33.706,39D
TELEFONE	4.1.1.04.002	12.727,95D
AGUA E ESGOTO	4.1.1.04.003	10.825,20D
MATERIAL P/ ESCRITORIO	4.1.1.04.004	6.141,45D
TAXAS E OUTROS IMPOSTOS	4.1.1.04.007	22.499,35D
SERVIÇOS DE TERCEIROS	4.1.1.04.017	96.525,88D
=DESPESAS ADMINISTRATIVAS		****182.424,22D
=DESPESAS OPERACIONAIS		**1.044.892,29D
=Total - DESPESAS GERAIS		**1.044.892,29D
=Total - DESPESAS		**1.044.892,29D

RESULTADO DO EXERCÍCIO

RECEITAS-----> 1.684.939,23C
 DESPESAS + TRANSITORIO-----> 1.044.892,29D
 LUCRO LÍQUIDO DO EXERCÍCIO: *****640.046,94

ARNALDO NASCIMENTO PEREIRA
 Administrador
 CPF: 25835742134

JOSE DE JESUS MARQUES
 Contador
 CPF: 215.432.323-53 CRC: 5635

(Handwritten mark)

(Handwritten mark)

POTENTE MATERIAIS DE CONSTRUÇÕES E SERVIÇOS LTDA - ME

CNPJ: 06325699/0001-46 Nire:21200563065

Endereço: AV SAO SEBASTIAO, 49 LETRA A, VILA NOVA, IMPERATRIZ - MA, CEP: 65912-100

Demonstração do Resultado do Exercício em 31/12/2020



IMPORTA A PRESENTE DEMONSTRAÇÃO DE RESULTADO COM LUCRO DE 640.046,94 (SEISCENTOS E QUARENTA MIL, QUARENTA E SEIS Reais E NOVENTA E QUATRO CENTAVOS) DE ACORDO COM A DOCUMENTAÇÃO QUE NOS FOI APRESENTADA.

IMPERATRIZ, 31 DE DEZEMBRO DE 2020

ARNALDO NASCIMENTO PEREIRA

Administrador

CPF: 25835742134

JOSE DE JESUS MARQUES

CONTADOR

CPF: 215.432.323-53 CRC: 5635

②

②



Salvência Geral

Ativo	3.688.266,98	
<hr/>		
Passivo Circulante + Passivo não Circulante (Obrigações a LP)	800.829,26	= 4,61

Quanto maior, melhor. O investimento total equivale a 461 % do capital de terceiros.

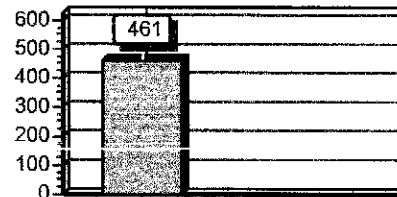

Liquidez Geral

Ativo Circulante + Ativo Realizável a LP	2.909.264,84	
<hr/>		
Passivo Circulante + Passivo Não-Circulante (Obrigações a LP)	800.829,26	= 3,63

Quanto maior, melhor. A empresa possui R\$3,63 de ativo Circulante e ativo realizável a longo prazo para cada R\$1,00 de dívida total.

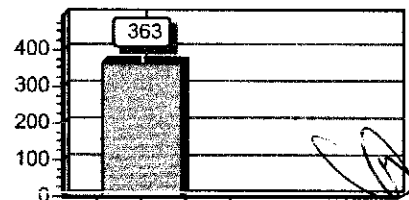

Liquidez Corrente

Ativo Circulante	2.909.264,84	
<hr/>		
Passivo Circulante	713.049,53	= 4,08

Quanto maior, melhor. A empresa possui R\$4,08 de ativo circulante para cada R\$1,00 de dívida de curto prazo.

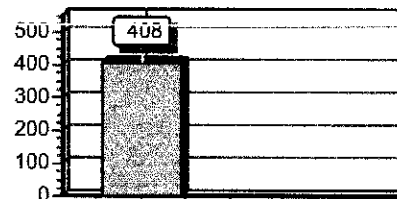

Sob as penas da lei, declaramos que as informações aqui contidas são verdadeiras e nos responsabilizamos por todas elas de acordo com a documentação que nos foi apresentada.

Imperatriz, 31 de dezembro de 2020.

AKNALDO NASCIMENTO PEREIRA
 Administrador
 CPF: 25835742134

JOSE DE JESUS MARQUES
 Contador
 CPF: 215.432.323-53 CRC: 5635

(Handwritten mark)

(Handwritten mark)



MINISTERIO DA ECONOMIA
Secretaria Especial de Desburocratização, Gestão e Governo Digital
Secretaria de Governo Digital
Departamento Nacional de Registro Empresarial e Integração



ASSINATURA ELETRÔNICA

Certificamos que o ato da empresa POTENTE MATERIAIS DE CONSTRUÇÕES E SERVIÇOS LTDA - ME consta assinado digitalmente por:

IDENTIFICAÇÃO DO(S) ASSINANTE(S)	
CPF	Nome
21543232353	JOSE DE JESUS MARQUES
25835742134	ARNALDO NASCIMENTO PEREIRA

CERTIFICO O REGISTRO EM 03/02/2021 18:20 SOB Nº 20210176792.
PROTOCOLO: 210176792 DE 03/02/2021.
CÓDIGO DE VERIFICAÇÃO: 12100761451. CNPJ DA SEDE: 06325699000146.
NIRE: 21200563065. COM EFEITOS DO REGISTRO EM: 03/02/2021.
POTENTE MATERIAIS DE CONSTRUÇÕES E SERVIÇOS LTDA - ME

JUCEMA

LÍLIAN THERESA RODRIGUES MENDONÇA
SECRETÁRIA-GERAL
www.empresafacil.ma.gov.br

A validade deste documento, se impresso, fica sujeito à comprovação de sua autenticidade nos respectivos portais, informando seus respectivos códigos de verificação.

Termo de Abertura



Nome do Livro: DIARIO

Nº de Capítulos: 6

O presente termo contém um Livro do tipo DIARIO, com páginas numeradas, do nº 01 ao nº 61, e servirá para a escrituração dos lançamentos próprios da empresa POTENTE MATERIAIS DE CONSTRUÇÕES E SERVIÇOS LTDA - ME, município Imperatriz, CNPJ nº 06.325.699/0001-46, Número de Registro (NIRE) 21200563065.

Data do arquivamento dos atos constitutivos: 21/06/2004

Data de encerramento do exercício social: 31/12/2020

A handwritten signature or mark in the right margin.

Imperatriz - MA/01/2020

JOSE DE JESUS MARQUES
CONTADOR
CRC/MA 5635

ARNALDO NASCIMENTO PEREIRA
Administrador, Sócio
CPF 258.357.421-34

A handwritten mark or signature at the bottom center of the page.

A handwritten mark or signature at the bottom right of the page.

Termo de Encerramento



Nome do Livro: DIÁRIO

Nº de Folhas: 6

O presente termo contém um Livro do tipo DIÁRIO, com páginas numeradas, do nº 01 ao nº 61, e serviu para escrituração no período de 01/01/2020 a 31/12/2020, da empresa POTENTE MATERIAIS DE CONSTRUÇÕES E SERVIÇOS LTDA - ME.

Imperatriz 31/12/2020

JOSÉ DE JESUS MARQUES
CONTADOR
CRC/MA 5635

ARNALDO NASCIMENTO PEREIRA
Administrador, Sócio
CPF 258.357.421-34

A handwritten signature in black ink, appearing to be 'ARNALDO'.

A small, handwritten mark or signature in black ink, possibly a stylized letter 'e'.

A small, handwritten mark or signature in black ink, possibly a stylized letter 'D'.



TJMA



ESTADO DO MARANHÃO
PODER JUDICIÁRIO
COMARCA DE IMPERATRIZ
SECRETARIA JUDICIAL DE DISTRIBUIÇÃO

CERTIDÃO DE FALÊNCIA E/OU RECUPERAÇÃO JUDICIAL

USANDO a faculdade que me confere a Lei, **CERTIFICO** a requerimento por escrito de pessoa interessada que, dando busca nos livros e sistemas de **DISTRIBUIÇÃO** de feitos, referentes à **FALÊNCIA E/OU RECUPERAÇÃO JUDICIAL**, até a presente data, **NÃO CONSTATEI** a existência de qualquer processo/distribuição dessa natureza em desfavor da pessoa jurídica **POTENTE MATERIAIS DE CONSTRUÇÕES E SERVIÇOS LTDA**, inscrita no CNPJ nº 06.325.699/0001-46, situada na Cidade de Imperatriz, Estado do Maranhão.

CERTIFICO, ainda, que a Secretaria Judicial a meu cargo é a única existente nesta cidade e Comarca de Imperatriz-MA. O referido é verdade, me reporto e dou fé. Dada e passada a presente certidão nesta Secretaria, cidade e Comarca de Imperatriz, Estado do Maranhão. Eu, **Carlos Wátima Silva de Castro**, matrícula 112300, digitei e datei. Eu, **Edilene Bandeira de Araújo**, Distribuidora Judicial desta Comarca, matrícula 180885, subscrevo e assino.

Imperatriz/MA, 22 de fevereiro de 2022

EDILENE BANDEIRA DE ARAÚJO
Secretária Judicial da Distribuição

3º cartório do
ofício
Extrajudicial
Rua Alagoas, 704-B, Centro, Imperatriz-MA, CEP: 65900-490
Fone: (99) 3524-7940 - Tabela Interventora: Kamilly Dorsof Barros
E-mail: 3oficioextrajudicialmp@gmail.com

3º OFÍCIO

SECRETARIA JUDICIAL DE DISTRIBUIÇÃO
COMARCA DE IMPERATRIZ - MA
FONE: (99) 3529-2039
00000851713

AUTENTICO E DOU FÉ QUE A CÓPIA É A REPRODUÇÃO FIEL DA ORIGINAL AQUI EXIBIDA. EM TEST. VERDADE. IMPERATRIZ-MA, 28/03/2022.
ELANE GONCALVES DOS S. ROCHA-ESCREVENTE AUTORIZADA
Evol: 5,14 FRAQ: 0,15 PIMP: 0,20 FADEF: 0,20 Total: 5,69-OP: 150
Selo: AUTENT030429SKD32H36G57E6P13-Consulte em selo.tjma.jus.br

Elane Gonçalves dos S. Rocha
Escrevente Autorizada
3º OFÍCIO EXTRAJUDICIAL

Nº da Guia: 22.053.601.001.173.693-5 Valor: R\$ 56,72 Selo Oneroso

Obs.: Esta Certidão Judicial é válida por 60 (sessenta dias), emitida em uma única via, sem rasuras e mediante assinatura do servidor, conforme os artigos 198 e 199 do Código de Normas.

Fórum Ministro Henrique de La Roque Almeida

Rua Rui Barbosa, s/n, Centro, Imperatriz/MA – CEP 65900-040 – Fone (99) 3529-2039



TRIBUNAL DE CONTAS DA UNIÃO
CERTIDÃO NEGATIVA
DE
LICITANTES INIDÔNEOS

Nome completo: **POTENTE MATERIAIS DE CONSTRUÇÕES E SERVIÇOS LTDA**

CPF/CNPJ: **06.325.699/0001-46**

O Tribunal de Contas da União **CERTIFICA** que, na presente data, o (a) requerente acima identificado(a) **NÃO CONSTA** da relação de responsáveis inidôneos para participar de licitação na administração pública federal, por decisão deste Tribunal, nos termos do art. 46 da Lei nº 8.443/92 (Lei Orgânica do TCU).

Não constam da relação consultada para emissão desta certidão os responsáveis ainda não notificados do teor dos acórdãos condenatórios, aqueles cujas condenações tenham tido seu prazo de vigência expirado, bem como aqueles cujas apreciações estejam suspensas em razão de interposição de recurso com efeito suspensivo ou de decisão judicial.

Certidão emitida às 22:07:38 do dia 24/04/2022, com validade de trinta dias a contar da emissão.

A veracidade das informações aqui prestadas podem ser confirmadas no sítio <https://contas.tcu.gov.br/ords/f?p=INABILITADO:5>

Código de controle da certidão: IS5F240422220738

Atenção: qualquer rasura ou emenda invalidará este documento.



TRIBUNAL DE CONTAS DA UNIÃO



Consulta Consolidada de Pessoa Jurídica

Este relatório tem por objetivo apresentar os resultados consolidados de consultas eletrônicas realizadas diretamente nos bancos de dados dos respectivos cadastros. A responsabilidade pela veracidade do resultado da consulta é do Órgão gestor de cada cadastro consultado. A informação relativa à razão social da Pessoa Jurídica é extraída do Cadastro Nacional da Pessoa Jurídica, mantido pela Receita Federal do Brasil.

Consulta realizada em: 24/04/2022 22:12:16

Informações da Pessoa Jurídica:

Razão Social: **POTENTE MATERIAIS DE CONSTRUCOES E SERVICOS LTDA**
CNPJ: **06.325.699/0001-46**

Resultados da Consulta Eletrônica:

Órgão Gestor: **TCU**
Cadastro: **Licitantes Inidôneos**
Resultado da consulta: **Nada Consta**

Para acessar a certidão original no portal do órgão gestor, clique [AQUI](#).

Órgão Gestor: **CNJ**
Cadastro: **CNIA - Cadastro Nacional de Condenações Cíveis por Ato de Improbidade Administrativa e Inelegibilidade**
Resultado da consulta: **Nada Consta**

Para acessar a certidão original no portal do órgão gestor, clique [AQUI](#).

Órgão Gestor: **Portal da Transparência**
Cadastro: **Cadastro Nacional de Empresas Inidôneas e Suspensas**
Resultado da consulta: **Nada Consta**

Para acessar a certidão original no portal do órgão gestor, clique [AQUI](#).

Órgão Gestor: **Portal da Transparência**
Cadastro: **CNEP - Cadastro Nacional de Empresas Punidas**
Resultado da consulta: **Nada Consta**

Para acessar a certidão original no portal do órgão gestor, clique [AQUI](#).

Obs: A consulta consolidada de pessoa jurídica visa atender aos princípios de simplificação e



racionalização de serviços públicos digitais. Fundamento legal: Lei nº 12.965, de 23 de abril de 2014, Lei nº 13.460, de 26 de junho de 2017, Lei nº 13.726, de 8 de outubro de 2018, Decreto nº 8.638 de 15, de janeiro de 2016.

CONTRATO DE PRESTAÇÃO DE SERVIÇOS



CONTRATANTE: POTENTE MATERIAIS DE CONSTRUÇÕES E SERVIÇOS LTDA, estabelecida na Av. São Sebastião, N. 49, Vila Nova, CEP: 65.912-100, inscrita no CNPJ sob o N° 06.325.699/0001-46, denominada CONTRATANTE, neste ato representada pelo seu proprietário o Sr. Arnaldo Nascimento Pereira, brasileiro, casado, empresário, portador da Cédula de Identidade N° 0553260420151 SESP/MA, CPF N° 258.357.421-34, residente e domiciliado na Cidade de Imperatriz/MA.

CONTRATADO: Jeremias Andrade Macedo, brasileiro, casado, Título profissional engenheiro civil, portador da Carteira Profissional do CREA N° 1015071694/D - GO, inscrito no CPF sob o N° 601.493.503-76 e Carteira de Identidade N° 032071772006-8 SESP/MA, residente e domiciliado na Rua Joaquim da Ponte, s/n, Bairro Alvorada, Formosa da Serra Negra-MA.

O presente contrato se regerá pelas cláusulas e condições seguintes:

CLAUSULA PRIMEIRA: Do objeto:

O objeto do contrato é a prestação de serviços profissionais na Área da Engenharia (Prestação de Serviço de responsabilidade técnica na área da engenharia civil), restrita às atribuições do contratado, conforme previsto na legislação vigente.

CLÁUSULA SEGUNDA: Da Remuneração e carga horária:

O contratado receberá a remuneração de R\$ 2.125,00 (dois mil e cento e vinte e cinco reais), para uma jornada diária de, (2h/d) de segunda-feira a sexta-feira no horário de 10:00h às 12:00h, conforme estabelecido na Lei Federal 4.050-A/66.

CLÁUSULA TERCEIRA: Do prazo:

O prazo de validade deste contrato é: Determinado pelo período de 08/03/2021 à 08/03/2024, podendo ser rescindido a qualquer tempo por uma das partes desde que comunicado com antecedência de 30(trinta) dias.

CLÁUSULA QUARTA: Do foro:

Fica eleito o Foro da Comarca de Imperatriz/MA para dirimir as questões decorrentes deste contrato.

(V)



CERTIDÃO DE REGISTRO E QUITAÇÃO
PESSOA JURIDICA
 Lei Federal Nº 5194 de 24 de Dezembro de 1966

CREA-MA

Nº 863624/2022

Emissão: 03/04/2022

Validade: 30/04/2022

Chave: 6DCwC

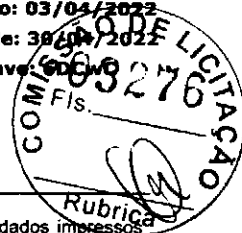

Conselho Regional de Engenharia e Agronomia do Estado do Maranhão

CERTIFICAMOS que a Empresa mencionada encontra-se registrada neste Conselho, nos Termos da Lei 5.194/66, conforme os dados impressos nesta certidão. CERTIFICAMOS, ainda, que até a presente data, a referida pessoa jurídica e seu(s) responsável(is) técnico(s) estão quites com suas anuidades e demais obrigações junto ao Conselho Regional de Engenharia e Agronomia do Maranhão - CREA-MA, estando habilitada a exercer suas atividades, circunscrita à(s) atribuição(ões) de seu(s) responsável(veis) técnico(s).

Interessado(a)

Empresa: POTENTE MATERIAIS DE CONSTRUÇÕES E SERVIÇOS LTDA-ME

CNPJ: 06.325.699/0001-46

Registro: 0000009118

Categoria: Matriz

Capital Social: R\$ 500.000,00

Data do Capital: 06/08/2010

Faixa: 3

Objetivo Social: CONSTRUÇÃO DE EDIFÍCIOS ATIVIDADES RELACIONADAS A ESGOTO, EXCETO A GESTÃO DE REDES COLETA DE RESÍDUOS NÃO-PERIGOSOS CONSTRUÇÃO DE RODOVIAS E FERROVIAS CONSTRUÇÃO DE OBRAS ESPECIAIS OBRAS DE URBANIZAÇÃO-RUAS, PRAÇAS E CALÇADAS CONSTRUÇÃO DE INSTALAÇÕES ESPORTIVAS E RECREATIVAS OUTRAS OBRAS DE ENGENHARIA CIVIL NÃO ESPECIFICADAS ANTERIORMENTE (SERVIÇOS DE INFRA-ESTRUTURA) PREPARAÇÃO DE CANTEIRO E LIMPEZA DE TERRENO OBRAS DE TERRAPLENAGENS SERVIÇOS DE PREPARAÇÃO DO TERRENO NÃO ESPECIFICADOS ANTERIORMENTE (DRENAGEM DE SOLO PARA CONSTRUÇÃO, DEMARCAÇÃO DE LOCAIS PARA CONSTRUÇÃO) INSTALAÇÃO E MANUTENÇÃO ELÉTRICA OBRA DE FUNDAÇÕES; ADMINISTRAÇÃO DE OBRAS PERFURAÇÃO E CONSTRUÇÃO DE POÇOS DE ÁGUA SERVIÇOS ESPECIALIZADOS PARA CONSTRUÇÃO NÃO ESPECIFICADOS ANTERIORMENTE (SERVIÇO DE TELHADOS, COBERTURAS E LIMPEZA DE FACHADAS) COMÉRCIO VAREJISTA DE TINTAS E MATERIAIS PARA PINTURA COMÉRCIO VAREJISTA DE MATERIAL ELÉTRICO COMÉRCIO VAREJISTA DE FERRAGENS E FERRAMENTAS COMÉRCIO VAREJISTA DE MATERIAIS HIDRÁULICOS COMÉRCIO VAREJISTA DE CAL, AREIA, PEDRA BRITADA, TIJOLOS E TELHAS COMÉRCIO VAREJISTA DE MATERIAIS DE CONSTRUÇÃO NÃO ESPECIFICADOS ANTERIORMENTE (AZULEJOS, CAIXAS DE ÁGUA, BOX PARA BANHEIROS, CALHAS, CIMENTOS E DIVISÓRIAS) COMÉRCIO VAREJISTA DE MATERIAIS DE CONSTRUÇÃO EM GERAL ATIVIDADES DE CONSULTORIA EM GESTÃO EMPRESARIAL, EXCETO CONSULTORIA TÉCNICA ESPECÍFICA SERVIÇOS DE ENGENHARIA SERVIÇOS DE CARTOGRAFIA, TOPOGRAFIA E GEODÉSIA LOCAÇÃO DE AUTOMÓVEIS SEM CONDUTOR ALUGUEL DE MAQUINAS E EQUIPAMENTOS PARA CONSTRUÇÃO SEM OPERADOR, EXCETO ANDAIMES COMÉRCIO A VAREJO DE PEÇAS E ACESSÓRIOS NOVOS PARA VEÍCULOS AUTOMOTORES COMÉRCIO A VAREJO DE PEÇAS E ACESSÓRIOS USADOS PARA VEÍCULOS AUTOMOTORES COMÉRCIO A VAREJO DE PNEUMÁTICOS E CÂMARAS-DE-AIR LOCAÇÃO DE MÃO-DE-OBRA TEMPORÁRIA IMUNIZAÇÃO E CONTROLE DE PRAGAS URBANAS

Restrições Relativas ao Objetivo Social: EMPRESA HABILITADA PARA ATUAR SOMENTE NA ÁREA DA ENGENHARIA CIVIL, NO ÂMBITO DAS ATRIBUIÇÕES DE SEU RESPONSÁVEL TÉCNICO.

Endereço Matriz: AVENIDA SÃO SEBASTIÃO, 49, A, VILA NOVA, IMPERATRIZ, MA, 65912100

Tipo de Registro: Registro Definitivo de Empresa

Data Inicial: 07/02/2017

Data Final: Indefinido

Registro Regional: 0000536925DDMA

Descrição

CERTIDÃO DE REGISTRO E QUITAÇÃO PESSOA JURIDICA

Informações / Notas

- A capacidade técnico-profissional da empresa é comprovada pelo conjunto dos acervos técnicos dos profissionais constantes de seu quadro técnico.
- A certidão teve sua validade reduzida em virtude do vencimento do BOLETO de ANUIDADE em Aberto 8303793564. Data de vencimento do boleto: 30/04/2022
- Esta certidão perderá a validade, caso ocorra qualquer alteração posterior dos elementos cadastrais nela contidos

Última Anuidade Paga

Ano: 2021 (2/2)

Parcelamento Ano: 2022

Quantidade de Parcelas Pagas: 1/3

Autos de Infração

Nada consta

Responsáveis Técnicos

Profissional: JEREMIAS ANDRADE MACEDO

Registro: 1015071694

CPF: 601.493.503-76

Data Início: 19/03/2021

Data Fim: Indefinido

Data Fim de Contrato: 08/03/2024

Títulos do Profissional:





CERTIDÃO DE REGISTRO E QUITAÇÃO
PESSOA JURIDICA
Lei Federal Nº 5194 de 24 de Dezembro de 1966

CREA-MA

Nº 863624/2022
Emissão: 03/04/2022
Validade: 30/04/2022
Chave: 6DCwC

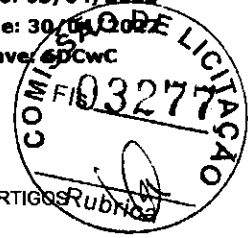

Conselho Regional de Engenharia e Agronomia do Estado do Maranhão

ENGENHEIRO CIVIL

Atribuição: ARTIGO 7º DA RESOLUÇÃO DO CONFEA Nº 218/73, SEM PREJUÍZO DAS ATRIBUIÇÕES CONSTANTES NOS ARTIGOS 28 E 29 DO DECRETO FEDERAL 23.569/33, EXCETO: PORTOS, RIOS E CANAIS.

Tipo de Responsabilidade: RESPONSÁVEL TÉCNICO

Sócios

Sócio: ARNALDO NASCIMENTO PEREIRA

CPF: 258.357.421-34

Função: PROPRIETÁRIO

[Handwritten signature]

[Handwritten mark]

[Handwritten mark]





Conselho Regional de Engenharia e Agronomia do Estado do Maranhão

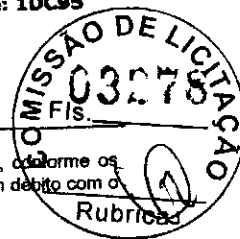

CERTIFICAMOS que o profissional mencionado encontra-se registrado neste Conselho, nos termos da Lei 5.194/66, de 24/12/1966, conforme os dados acima. CERTIFICAMOS, ainda, face o estabelecimento nos artigos 68 e 69 da referida Lei, que o interessado não se encontra em débito com o CREA-MA.

Interessado(a)

Profissional: JEREMIAS ANDRADE MACEDO

Registro: 1015071694

CPF: 601.493.503-76

Tipo de Registro: VISTO PROFISSIONAL

Data Inicial: 19/05/2017

Data Final: Indefinido

Número do Visto: 1000000265

Título(s)

GRADUAÇÃO

ENGENHEIRO CIVIL

Atribuição: ARTIGO 7º DA RESOLUÇÃO DO CONFEA Nº 218/73, SEM PREJUÍZO DAS ATRIBUIÇÕES CONSTANTES NOS ARTIGOS 28 E 29 DO DECRETO FEDERAL 23.569/33, EXCETO: PORTOS, RIOS E CANAIS.

Instituição de Ensino: UNIVERSIDADE PAULISTA - UNIP

Data de Formação: 25/01/2016

Descrição

CERTIDÃO DE REGISTRO E QUITAÇÃO PESSOA FÍSICA

Informações / Notas

- A falsificação deste documento constitui-se em crime previsto no Código Penal Brasileiro, sujeitando o(a) autor(a) à respectiva ação penal.
- CERTIFICAMOS que caso ocorra(m) alteração(ões) no(s) elemento(s) contido(s) neste documento, esta Certidão perderá a sua validade para todos os efeitos.
- Esta certidão perderá a validade, caso ocorra qualquer alteração posterior dos elementos cadastrais nela contidos.
- Válido em todo território nacional.

Última Anuidade Paga

Ano: 2022 (1/1)

Autos de Infração

Nada consta

Responsabilidades Técnicas

Empresa: VERA E BRITO LTDA

Registro: 0005453364

CNPJ: 06.234.242/0001-26

Data Início: 25/10/2021

Data Fim: Indefinido

Data Fim de Contrato: 04/10/2022

Tipo de Responsabilidade: RESPONSÁVEL TÉCNICO

Empresa: POTENTE MATERIAIS DE CONSTRUÇÕES E SERVIÇOS LTDA-ME

Registro: 0000009118

CNPJ: 06.325.699/0001-46

Data Início: 19/03/2021

Data Fim: Indefinido

Data Fim de Contrato: 08/03/2024

Tipo de Responsabilidade: RESPONSÁVEL TÉCNICO

Empresa: REISIMAR C. DE OLIVEIRA

Registro: 0005435447

CNPJ: 05.391.523/0001-20

Data Início: 04/02/2021

Data Fim: Indefinido

Data Fim de Contrato: 30/11/2022

Tipo de Responsabilidade: RESPONSÁVEL TÉCNICO





Certidão de Acervo Técnico - CAT
Resolução Nº 1025 de 30 de Outubro de 2009
Resolução Nº 218 de 29 de Junho de 1973

CREA-MA

CAT COM REGISTRO DE ATOSTADO

856542/2021

Atividade concluída

Conselho Regional de Engenharia e Agronomia do Estado do Maranhão

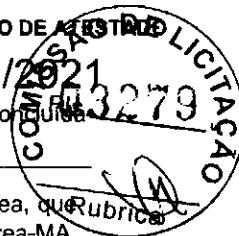

CERTIFICAMOS, em cumprimento ao disposto na Resolução nº 1.025, de 30 de outubro de 2009, do Confea, que consta dos assentamentos deste Conselho Regional de Engenharia e Agronomia do Estado do Maranhão - Crea-MA, o Acervo Técnico do profissional **JEREMIAS ANDRADE MACEDO** referente à(s) Anotação(ões) de Responsabilidade Técnica - ART abaixo discriminada(s):

Profissional: **JEREMIAS ANDRADE MACEDO**
 Registro: **100000265MA** RNP: **1015071694**
 Título profissional: **ENGENHEIRO CIVIL**

Número da ART: **MA20210442437** Tipo de ART: **OBRA / SERVIÇO** Registrada em: **09/08/2021** Baixada em: **08/11/2021**
 Forma de registro: **INICIAL** Participação técnica: **INDIVIDUAL**
 Empresa contratada: **REISIMAR C. DE OLIVEIRA**

Contratante: **PREFEITURA MUNICIPAL DE SÍTIO NOVO** CPF/CNPJ: **05.631.031/0001-64**
 Endereço do contratante: **AVENIDA LEONARDO DE ALMEIDA** Nº: **S/N**
 Complemento: Bairro: **CENTRO**
 Cidade: **SÍTIO NOVO** UF: **MA** CEP: **65925000**

Contrato: **117.2021** Celebrado em: **21/07/2021**
 Valor do contrato: **R\$ 554.923,45** Tipo de contratante: **Pessoa Jurídica de Direito Público**

Ação institucional: **Agricultura familiar**
 Endereço da obra/serviço: **ESTRADA VICINAIS NA ZONA RURAL** Nº: **S/N**
 Complemento: Bairro: **ZONA RURAL DO MUNICÍPIO**
 Cidade: **SÍTIO NOVO** UF: **MA** CEP: **65925000**

Coordenadas Geográficas: **-6.342253, -46.641664**
 Data de início: **21/07/2021** Conclusão efetiva: **21/01/2022**
 Finalidade: **SEM DEFINIÇÃO**

Proprietário: **PREFEITURA MUNICIPAL DE SÍTIO NOVO** CPF/CNPJ: **05.631.031/0001-64**

Atividade Técnica: **17 - Execução TRANSPORTES > INFRAESTRUTURA RODOVIÁRIA > #TOS_4.1.6 - DE BASE E SUB-BASE PARA RODOVIAS**
49 - Execução de obra 95,30 quilômetro;

Observações

ART DE EXECUÇÃO DE OBRA, DE MANUTENÇÃO E CONSERVAÇÃO EM ESTRADAS VICINAIS, NA ZONAL RURAL DO MUNICÍPIO DE SÍTIO NOVO - MA, RERENTE A TOMADA DE PREÇO 015/2021 E CONTRATO DE Nº 117/2021

Informações Complementares

CERTIFICAMOS, finalmente, que se encontra vinculado à presente Certidão de Acervo Técnico - CAT, o atestado contendo 4 folha(s), expedido pelo contratante da obra/serviço, a quem cabe a responsabilidade pela veracidade e exatidão das informações nele constantes.

Certidão de Acervo Técnico nº 856542/2021
12/11/2021, 13:54
B82WW

A Certidão de Acervo Técnico (CAT) à qual o atestado está vinculado constituirá prova da capacidade técnico-profissional da pessoa jurídica somente se o responsável técnico indicado estiver ou venha a ser integrado ao seu quadro técnico por meio de declaração entregue no momento da habilitação ou da entrega das propostas.

Certificamos que se encontra vinculado à presente CAT o atestado apresentado em cumprimento à Lei nº 8.666/93, expedido pela pessoa jurídica contratante, a quem cabe a responsabilidade pela veracidade e exatidão das informações nele constantes. É de responsabilidade deste Conselho a verificação da atividade profissional em conformidade com a Lei nº 5.194/66 e Resoluções do Conselho Federal de Engenharia e Agronomia - CONFEA.

Esta certidão perderá a validade, caso ocorra qualquer alteração posterior dos elementos cadastrais nela contidos.

Fica(m) Excluído(s), no entanto, o(s) serviço(s) cujas atribuições não competem ao(s) profissional(is) em questão.

A autenticidade desta Certidão pode ser verificada em: <https://crea-ma.sitac.com.br/publico/>, com a chave: B82WW





**Prefeitura Municipal
de Sítio Novo - MA**



LAUDO DE CONCLUSÃO DA OBRA

Termo de recebimento definitivo da obra denominada **MANUTENÇÃO E CONSERVAÇÃO DE ESTRADAS VICINAIS NA ZONA RURAL DO MUNICÍPIO DE SÍTIO NOVO – MA**. Objeto do contrato de nº 117/2021, referente a Tomada de preço nº 015/2021-CPL, celebrado entre a **PREFEITURA MUNICIPAL DE SÍTIO NOVO – MA**, inscrito no CNPJ: 05.631.031/0001-64 e a Empresa **REISIMAR C. DE OLIVEIRA**, inscrito no CNPJ: 05.391.523/0001-20, com sede na cidade de Formosa da Serra Negra – MA, Av. José do Patrocínio Milhomem, Nº 05, Bairro Vila Viana, tendo como responsável técnico o Eng.º Civil **JEREMIAS ANDRADE MACEDO**, CREA NACIONAL Nº 1015071694.

Com início dos serviços em 21 de julho de 2021 e término dos serviços em 03 de novembro de 2021. Atendendo à solicitação da empresa, foi vistoriado a obra denominada, **MANUTENÇÃO E CONSERVAÇÃO DE ESTRADAS VICINAIS NA ZONA RURAL DO MUNICÍPIO DE SÍTIO NOVO – MA, CONFORME TOMADA DE PREÇO Nº 015/2021**, acompanhado pelo responsável técnico dos serviços, constatou-se que a obra foi executada sem alterações em relação ao projeto inicial, apresentando a mesma solidez e segurança, nada havendo que impeça o seu recebimento definitivo.

Sítio Novo – MA, 05 de novembro de 2021.

Marcos André Oliveira Sousa

Eng.º Civil Marcos André Oliveira Sousa
Responsável Técnico pela Fiscalização
CREA/RNP Nº 191948843-0
CPF Nº 061.413.123-57

Marcos André Oliveira Sousa
Engenheiro Civil
CREA/RNP: 191948843-0

Antônio Coelho Rodrigues

Antônio Coelho Rodrigues
Prefeito Municipal de Sítio Novo – MA
CPF Nº 505.182.323-87



Este documento encontra-se registrado no Conselho Regional de Engenharia e Agronomia do Estado do Maranhão, vinculado à Certidão nº 856542/2021, em 12/11/2021 em



Antônio Coelho Rodrigues

Certidão nº 856542/2021
12/11/2021, 14:47

Chave de Impressão: B82WW
O documento neste ato registrado foi emitido em 12/11/2021 e contém 1 folhas

Av. Leonardo de Almeida, S/Nº - Centro - CEP: 65.925-000 - CNPJ: 05.631.031/0001-64





**Prefeitura Municipal
de Sítio Novo - MA**

ATESTADO DE CAPACIDADE TÉCNICA



A PREFEITURA MUNICIPAL DE SÍTIO NOVO/MA, inscrita no CNPJ sob o nº 05.631.031/0001-64, situada na Av. Leonardo de Almeida, S/N, Centro - Sítio Novo, CEP: 65925-000, ATESTAMOS para os devido fins de direito, que sob a responsabilidade técnica do Engenheiro Civil JEREMIAS ANDRADE MACEDO, portador do CREA NACIONAL Nº 1015071694 e visto 1000000265MA, foram executados os serviços de **MANUTENÇÃO E CONSERVAÇÃO DE ESTRADAS VICINAIS NA ZONA RURAL DO MUNICIPIO DE SÍTIO NOVO - MA**, com 95,30 km de extensão, sendo contratada a empresa REISIMAR C. DE OLIVEIRA, inscrita no CNPJ sob o n.º 05.391.523/0001-20, situada na cidade de Formosa da Serra Negra - MA, Av. José do Patrocínio Milhomem, Nº 05, Bairro Vila Viana, declaramos ainda, que os serviços foram executados a contento e dentro do prazo e normas contratuais, os serviços conforme discriminados abaixo:

- 1.0 - Tomada de Preços nº 015/2021
- 2.0 - Contrato nº 117/2021 - ART nº MA20210442437
- 3.0 - Valor do Contrato: R\$ 554.923,45
- 4.0 - Prazo de Execução do Contrato: 21/07/2021 a 21/01/2022
- 5.0 - Período de Execução da obra: 21/07/2021 a 03/11/2021
- 6.0 - Empresa contratada: REISIMAR C. DE OLIVEIRA, inscrita no CNPJ sob o n.º 05.391.523/0001-20
- 7.0 - Objeto do Contrato: **MANUTENÇÃO E CONSERVAÇÃO DE ESTRADAS VICINAIS NA ZONA RURAL DO MUNICIPIO DE SÍTIO NOVO - MA.**

Marcos André Oliveira Sousa
Engenheiro Civil
CREA/RNP: 191948843-0

Por tanto, desde já o CREA - MA está autorizado a emitir a **Certidão de Acervo Técnico - CAT**, devidamente averbado.

SERVIÇOS EXECUTADOS:

ITEM	DESCRIÇÃO DOS SERVIÇOS	UND	QUANT.
1	SERVIÇOS PRELIMINARES		
1.1	PLACA DE OBRA (PARA CONSTRUÇÃO CIVIL) EM CHAPA GALVANIZADA *N. 22*, ADESIVADA, DE *2,0 X 1,125* M	M²	6,00
2	LIMPEZA MECANIZADA DA ÁREA		
2.1	LIMPEZA MECANIZADA DA ÁREA, DESTOCAMENTO, LIMPEZA DE ÁREA E ESTOCAGEM DO MATERIAL DE LIMPEZA COM ÁRVORES DE DIÂMETRO ATÉ 0,15 M	M²	381.200,00
3	TERRAPLANAGEM		
3.1	REGULARIZAÇÃO DE SUPERFÍCIES COM MOTONIVELADORA. AF_11/2019	M²	476.500,00
3.2	ESCAVAÇÃO, CARGA E TRANSPORTE DE MATERIAL DE 1ª CATEGORIA - DMT DE 1.200 A 1.400 M - CAMINHO DE SERVIÇO EM LEITO NATURAL - COM ESCAVADEIRA E CAMINHÃO BASCULANTE DE 14 M³	M³	2.978,13

Av. Leonardo de Almeida, S/Nº - Centro - CEP: 65.925-000 - CNPJ: 05.631.031/0001-64

Este documento encontra-se registrado no Conselho Regional de Engenharia e Agronomia do Estado do Maranhão, vinculado à Certidão nº 856542/2021, em 12/11/2021 em



Certidão nº 856542/2021
12/11/2021, 14:47
Chave de Impressão: B82WW

O documento neste ato registrado foi emitido em 12/11/2021 e contém 3 folhas





**Prefeitura Municipal
de Sitio Novo - MA**



3.3	ESPALHAMENTO DE MATERIAL COM TRATOR DE ESTEIRAS. AF_11/2019	M²	2.978,13
4	REVESTIMENTO PRIMÁRIO		
4.1	LIMPEZA MECANIZADA DE CAMADA VEGETAL, VEGETAÇÃO E PEQUENAS ÁRVORES (DIÂMETRO DE TRONCO MENOR QUE 0,20 M), COM TRATOR DE ESTEIRAS.AF_05/2018	M²	74.453,13
4.2	ESCAVAÇÃO E CARGA DE MATERIAL DE JAZIDA COM TRATOR DE 97 KW E CARREGADEIRA DE 1,72 M³	M³	17.868,75
4.3	TRANSPORTE COM CAMINHÃO BASCULANTE DE 14 M³, EM VIA URBANA EM LEITO NATURAL (UNIDADE: M³xKM). AF_07/2020	M³xKM	107.212,50
4.4	ESPALHAMENTO DE MATERIAL COM TRATOR DE ESTEIRAS. AF_11/2019	M²	17.868,75



Este documento encontra-se registrado no Conselho Regional de Engenharia e Agronomia do Estado do Maranhão, vinculado à Certidão nº 856542/2021, em 12/11/2021 em
emitida

Marcos Andre Oliveira Sousa
Engenheiro Civil
CREA/RNP: 191948843-0

Certidão nº 856542/2021
12/11/2021, 14:47
Chave de impressão: BB2WW

O documento neste ato registrado foi emitido em 12/11/2021 e contém 3 folhas

Av. Leonardo de Almeida, S/Nº - Centro - CEP: 65.925-000 - CNPJ: 05.631.031/0001-64





**Prefeitura Municipal
de Sítio Novo - MA**



Sítio Novo (MA), 05 de novembro de 2021.

Ma - A - O - l - e - i - r - a - S - o - u - s - a

Eng.º Civil Marcos André Oliveira Sousa

Responsável Técnico pela Fiscalização

CREA/RNP Nº 191948843-0

CPF Nº 061.413.123-57

[Handwritten Signature]

Antônio Coelho Rodrigues

Prefeito Municipal de Sítio Novo – MA

CPF Nº 505.182.323-87

Marcos André Oliveira Sousa
Engenheiro Civil
CREA/RNP: 191948843-0



Este documento encontra-se registrado no Conselho Regional de Engenharia e Agronomia do Estado do Maranhão, vinculado à Certidão nº 856542/2021, emitida em 12/11/2021



[Handwritten Signature]

Certidão nº 856542/2021
12/11/2021, 14:47
Chave de Impressão: B82WW

O documento neste ato registrado foi emitido em 12/11/2021 e contém 3 folhas

Av. Leonardo de Almeida, S/Nº - Centro - CEP: 65.925-000 - CNPJ: 05.631.031/0001-64

2





Certidão de Acervo Técnico - CAT
Resolução Nº 1025 de 30 de Outubro de 2009
Resolução Nº 218 de 29 de Junho de 1973

CREA-MA

CAT COM REGISTRO DE ATESTADO

845981/2021

Atividade concluída



Conselho Regional de Engenharia e Agronomia do Estado do Maranhão

CERTIFICAMOS, em cumprimento ao disposto na Resolução nº 1.025, de 30 de outubro de 2009, do Confea, que consta dos assentamentos deste Conselho Regional de Engenharia e Agronomia do Estado do Maranhão - Crea-MA, o Acervo Técnico do profissional **JEREMIAS ANDRADE MACEDO** referente à(s) Anotação(ões) Rubrica Responsabilidade Técnica - ART abaixo discriminada(s):

Profissional: **JEREMIAS ANDRADE MACEDO**
Registro: **100000265MA** RNP: **1015071694**
Título profissional: **ENGENHEIRO CIVIL**

Número da ART: **MA20210414028** Tipo de ART: **OBRA / SERVIÇO** Registrada em: **22/04/2021** Baixada em: **29/04/2021**
Forma de registro: **SUBSTITUIÇÃO** Participação técnica: **INDIVIDUAL**
Empresa contratada: **REISIMAR C. DE OLIVEIRA**

Contratante: **C. V. Ramos - TRANSPORTES** CPF/CNPJ: **02.595.895/0001-80**
Endereço do contratante: **RUA SILVA JARDIM** Nº: **99**
Complemento: **GALPÃO A** Bairro: **CENTRO**
Cidade: **FORMOSA DA SERRA NEGRA** UF: **MA** CEP: **65943000**
Contrato: Celebrado em:
Valor do contrato: **R\$ 42.369,39** Tipo de contratante: **Pessoa Jurídica de Direito Privado**
Ação institucional: **Agricultura familiar**
Endereço da obra/serviço: **FAZENDA MANEJO** Nº: **S/N**
Complemento: Bairro: **ZONA RURAL**
Cidade: **FORMOSA DA SERRA NEGRA** UF: **MA** CEP: **65943000**
Coordenadas Geográficas: **-6.435546, -46.169613**
Data de início: **04/03/2021** Conclusão efetiva: **04/07/2021**
Finalidade: **SEM DEFINIÇÃO**
Proprietário: **C. V. Ramos - TRANSPORTES** CPF/CNPJ: **02.595.895/0001-80**

Atividade Técnica: **17 - Execução #A0532 - PAVIMENTACAO SEM REVESTIMENTO 49 - Execução de obra 1100.00 metro; 17 - Execução #A0604 - TERRAPLENAGEM 49 - Execução de obra 1100.00 metro;**

Observações

ART de execução de Recuperação de Estrada Vicinal no Trecho da Localidade Couro a Fazenda Manejo, com Comprimento Total de 1.100,00 metros, Zona Rural do Município de Formosa da Serra Negra/MA.

Informações Complementares

CERTIFICAMOS, finalmente, que se encontra vinculado à presente Certidão de Acervo Técnico - CAT, o atestado contendo 9 folha(s), expedido pelo contratante da obra/serviço, a quem cabe a responsabilidade pela veracidade e exatidão das informações nele constantes.

Certidão de Acervo Técnico nº 845981/2021
12/05/2021, 09:52
cc9A5

A Certidão de Acervo Técnico (CAT) à qual o atestado está vinculado constituirá prova da capacidade técnico-profissional da pessoa jurídica somente se o responsável técnico indicado estiver ou venha a ser integrado ao seu quadro técnico por meio de declaração entregue no momento da habilitação ou da entrega das propostas.

Certificamos que se encontra vinculado à presente CAT o atestado apresentado em cumprimento à Lei nº 8.666/93, expedido pela pessoa jurídica contratante, a quem cabe a responsabilidade pela veracidade e exatidão das informações nele constantes. É de responsabilidade deste Conselho a verificação da atividade profissional em conformidade com a Lei nº 5.194/66 e Resoluções do Conselho Federal de Engenharia e Agronomia - CONFEA.

Esta certidão perderá a validade, caso ocorra qualquer alteração posterior dos elementos cadastrais nela contidos.

Fica(m) Excluído(s), no entanto, o(s) serviço(s) cujas atribuições não competem ao(s) profissional(is) em questão.

A autenticidade desta Certidão pode ser verificada em: <https://crea-ma.sitac.com.br/publico/>, com a chave: cc9A5





ESTADO DO MARANHÃO
C. V. RAMOS TRANSPORTES DE FORMOSA DA SERRA NEGRA
 CNPJ: 02.595.895/0001-80
 RUA SILVA JARDIM, Nº99 – CENTRO – CEP:65.943 – 000 - FORMOSA DA SERRA NEGRA -
 MA
 FONE /FAX: 3565-1105 cel: 99-984286222

ATESTADO DE CAPACIDADE TÉCNICA

A C V RAMOS TRANSPORTES, situada na Rua Silva Jardim, Nº 99, Centro, Formosa da Serra Negra (MA), CNPJ nº 02.595.895/0001-80, representado pelo seu proprietário o Sr. CUSTODIO VERAS RAMOS, CPF nº 266.237.573-68, **ATESTAMOS** para os devidos fins, que sob a responsabilidade técnica pela Execução o Engenheiro Civil Jeremias Andrade Macedo, e portador do Registro Nacional CREA-GO nº 101507169-4 e Visto 1000000265/MA, e a Empresa Contratada REISIMAR C. DE OLIVEIRA-ME – TERRA SUL EMPREENDIMENTOS E SERVIÇOS, Situada na AV: JOSE DO PATROCINIO MILHOMEM S/N BAIRRO VILA VIANA – CEP 65943-000, FORMOSA DA SERRA NEGRA – MA, CNPJ: 05.391.523/0001-20 foram executados os serviços de **Recuperação de Estrada Vicinal**, com Extensão total de 1.100,00m, Localizada na fazenda Manejo, Zona Rural do Município de Formosa da Serra Negra/MA, Período de Execução: 04/03/2021 à 26/04/2021, conforme Contrato nº 001/2021 e anotação de Responsabilidade Técnica de Execução da obra que foi efetivada no CREA sob o nº **MA20210414028 (Inicial)**, sendo responsável técnico pela execução o Engenheiro Civil Jeremias Andrade Macedo, portador do Registro Nacional CREA-GO nº 101507169-4 e Visto 1000000265/MA, Residente na Rua 19 Novembro, 27, Centro, Formosa da Serra Negra (MA). Declaramos ainda, que os serviços foram executados a contento, conforme o projeto e especificação, dentro do prazo estabelecido.

Portanto, desde já o CREA – MA está autorizado a emitir a **Certidão de Acervo Técnico – CAT**, devidamente averbado.

CARACTERÍSTICAS PRINCIPAIS DA OBRA:

Estudo *AP*

Digitado com CamScanner



Este documento encontra-se registrado no Conselho Regional de Engenharia e Agronomia do Estado do Maranhão, vinculado à Certidão nº 845981/2021 em 12/05/2021 em



Certidão nº 84-5981/2021
 12/05/2021, 10:52

Chave de Impressão: cc9A5

O documento neste ato registrado foi emitido em 10/05/2021 e contém 6 folhas





12/05/2021

em

emitida

Este documento encontra-se registrado no Conselho Regional de Engenharia e Agronomia do Estado do Maranhão, vinculado à Certidão nº 845981/2021.



O documento neste ato registrado foi emitido em 10/05/2021 e contém 6 folhas

Certidão nº 845981/2021
12/05/2021, 10:52

Chave de Impressão: cc9AS



ESTADO DO MARANHÃO
C. V. RAMOS TRANSPORTES DE FORMOSA DA SERRA NEGRA
CNPJ: 02.595.895/0001-80

RUA SILVA JARDIM, Nº99 - CENTRO - CEP:65.943 - 000 - FORMOSA DA SERRA NEGRA - MA
FONE / FAX: 3565-1105 cel: 99-984286222

ITEM	DISCRIMINAÇÃO DOS SERVIÇOS	UNID	QUANT.	REFERENCIA SINAPI E SICRO	COD. DO SERVIÇO	PREÇO UNITARIO SEM BDI	PREÇO UNITARIO COM BDI	PREÇO TOTAL
------	----------------------------	------	--------	---------------------------	-----------------	------------------------	------------------------	-------------

2 RECUPERAÇÃO DE ESTRADA VICINAL								
2.1 SERVIÇOS PRELIMINARES								
2.1.1	Piça de obra (2,80 x 2,00) m	m2	5,60	COMPOSIÇÃO AUXILIAR		R\$ 284,22	R\$ 284,22	R\$ 1.591,63
2.1.2	Mobilização e desmobilização de equipamento	und	1,00	COMPOSIÇÃO AUXILIAR		R\$ 1.582,66	R\$ 1.582,66	R\$ 1.582,66
2.1.3	Barragem de obras	m2	9,00	COMPOSIÇÃO AUXILIAR		R\$ 278,65	R\$ 278,65	R\$ 2.507,85
2.1.4	Administração local	und	1,00	COMPOSIÇÃO AUXILIAR		R\$ 2.538,90	R\$ 2.538,90	R\$ 2.538,90
2.2 TRECHO ÚNICO								
2.2.1 SERVIÇOS DE TERRAPLENAGEM								
REGULARIZAÇÃO DE SUBLEITO								
2.2.1.1	Limpeza mecânica da área c/av. diam. até 0,15 m	m2	5.500,00	SICRO/MA 55017C0		R\$ 0,39	R\$ 0,39	R\$ 2.145,00
2.2.1.2	Transp. local c/ base. 10m³ rodov. não pav (bota fora)	km	990,00	SICRO/MA 5914359		R\$ 0,65	R\$ 0,65	R\$ 643,50
2.2.1.3	Escavação e carga de material de jazida	m3	8,30	SICRO/MA 43160C7		R\$ 3,05	R\$ 3,05	R\$ 25,32
2.2.1.4	Transp. local c/ base. 10m³ rodov. não pav	km	565,50	SICRO/MA 5914359		R\$ 0,65	R\$ 0,65	R\$ 367,58
2.2.1.5	Regularização de subleito	m2	5.500,00	SICRO/MA 40112C9		R\$ 0,83	R\$ 0,83	R\$ 4.565,00
BASE ESTABILIZADA								
2.2.1.6	Limpeza superficial da área de jazida	m2	412,50	SICRO/MA 5502985		R\$ 0,37	R\$ 0,37	R\$ 152,63
2.2.1.7	Expurgo de material vegetal de jazida	m3	123,75	SICRO/MA 5502986		R\$ 1,92	R\$ 1,92	R\$ 237,60
2.2.1.8	Escavação e carga de material de jazida	m3	825,00	SICRO/MA 43160C7		R\$ 3,05	R\$ 3,05	R\$ 2.516,25
2.2.1.9	Transp. local c/ base. 10m³ rodov. não pav	km	3.385,80	SICRO/MA 5914359		R\$ 0,65	R\$ 0,65	R\$ 2.200,77
2.2.1.10	Compactação de aterro a 100% do proctor normal	m3	825,00	SICRO/MA 5502978		R\$ 3,19	R\$ 3,19	R\$ 2.631,75
2.2.2 SERVIÇOS DE REVESTIMENTO PRIMÁRIO								
2.2.2.1	Limpeza superficial da área de jazida	m2	550,00	SICRO/MA 5502985		R\$ 0,37	R\$ 0,37	R\$ 203,50

Digitizado com CamScanner





Este documento encontra-se registrado no Conselho Regional de Engenharia e Agronomia do Estado do Maranhão, vinculado à Certidão nº 845981/2021, em 12/05/2021 em

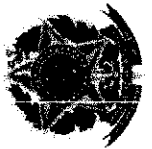

[Handwritten signature]

Certidão nº 845981/2021
12/05/2021, 10:52

Chave de Impressão: cc9A5

C documento neste ato registrado foi emitido em 10/05/2021 e contém 6 folhas



ESTADO DO MARANHÃO
C. V. RAMOS TRANSPORTES DE FORMOSA DA SERRA NEGRA
CNPJ: 02.595.895/0001-80

R RUA SILVA JARDIM, Nº99 - CENTRO - CEP:65.943 - 000 - FORMOSA DA SERRA NEGRA - MA
FONE / FAX: 3565-1305 cel: 99-984286222

ITEM	DISCRIMINAÇÃO DOS SERVIÇOS	UNID	QUANT.	REFERENCIA SINAPI E SICRO	COD. DO SERVIÇO	PREÇO UNITÁRIO SEM BDI	PREÇO UNITÁRIO COM BDI	PREÇO TOTAL
2.2.2.2	Expurgo de material vegetal de jazida	m3	165,00	SICRO/MA	5502956	R\$ 1,92	R\$ 1,92	R\$ 316,80
2.2.2.3	Escavação e carga de material de jazida	m3	1.100,00	SICRO/MA	4816007	R\$ 3,05	R\$ 3,05	R\$ 3.355,00
2.2.2.4	Transp. local c/ base, 10m³ rodov. não pav	tkm	4.514,40	SICRO/MA	5914359	R\$ 0,65	R\$ 0,65	R\$ 2.934,36
2.2.2.5	Compactação de aterros a 100% proctor normal	m3	1.100,00	SICRO/MA	5502978	R\$ 3,19	R\$ 3,19	R\$ 3.509,00
2.3 RECUPERAÇÃO DE ÁREAS DEGRADADAS								
2.3.1	Reparação de danos físicos ao meio ambiente	m2	550,00	COMPOSIÇÃO AUXILIAR		R\$ 0,16	R\$ 0,16	R\$ 88,00
						ORÇAMENTO DA META 2		R\$ 34.113,10

[Handwritten signatures]

Digitizado com CamScanner





ESTADO DO MARANHÃO
 C. V. RAMOS TRANSPORTES DE FORMOSA DA SERRA NEGRA
 CNPJ: 02.595.895/0001-80
 RUA SILVA JARDIMN, Nº99 – CENTRO – CEP:65.943 – 000 - FORMOSA DA SERRA NEGRA -
 MA
 FONE /FAX: 3565-1105 cel: 99-984286222



Este documento encontra-se registrado no Conselho Regional de Engenharia e Agronomia do Estado do Maranhão, vinculado à Certidão nº 845981/2021, em 12/05/2021 emitida



Certidão nº 845981/2021
 12/05/2021, 10:52

Chave de Impressão: cc:9A5

O documento neste ato registrado foi emitido em 10/05/2021 e contém 6 folhas

Digitizado com CamScanner





ESTADO DO MARANHÃO
C. V. RAMOS TRANSPORTES DE FORMOSA DA SERRA NEGRA
CNPJ: 02.595.895/0001-80
RUA SILVA JARDIMN, Nº99 – CENTRO – CEP:66.943 – 000 - FORMOSA DA SERRA NEGRA -
MA
FONE /FAX: 3565-1105 cel: 99-984286222



Este documento encontra-se registrado no Conselho Regional de Engenharia e Agronomia do Estado do Maranhão, vinculado à Certidão nº 845981/2021, emitida em 12/05/2021



Certidão nº 845981/2021
 12/05/2021, 10:52

Chave de impressão: cc9A5

O documento neste ato registrado foi emitido em 10/05/2021 e contém 6 folhas

Digitalizado com CamScanner

Conselho Regional de Engenharia e Agronomia do Estado do Maranhão
 Rua 28 de Julho, nº 214, Centro, São Luis/MA

Tel: + 55 (98) 2106-8300 Fax: + 55 (98) 2106-8300 E-mail: faleconosco@creama.org.br



Impresso em: 12/05/2021, às 10:52.





ESTADO DO MARANHÃO
 C. V. RAMOS TRANSPORTES DE FORMOSA DA SERRA NEGRA
 CNPJ: 02.595.895/0001-80
 RUA SILVA JARDIMN, Nº99 – CENTRO – CEP:65.943 – 000 - FORMOSA DA SERRA NEGRA -
 MA
 FONE /FAX: 3565-1105 cel: 99-984286222



Formosa da Serra Negra (MA), 27 de abril de 2021.



Custódio Veras Ramos

C. V. RAMOS - TRANSPORTES - ME
 CNPJ: 02.595.895/0001-80
 CUSTODIO VERAS RAMOS
 RG: 060857692016-5 SSP - MA
 Proprietário

[Handwritten mark]

Este documento encontra-se registrado no Conselho Regional de Engenharia e Agronomia do Estado do Maranhão, vinculado à Certidão nº 845981/2021, em 12/05/2021 emitida



Angelo Arruda Milhomem

ANGELO ARRUDA MILHOMEM
 ENG. CIVIL - CREA Nº 1117706672-MA
 CPF:056.466.113-93

Processo Administrativo nº 0001/2021 - Selo
 REC/FI/149-405/SUBZ/100230158
 29-04-2021 08:28:51, Pto. 13 17 4,
 Endereço: CUSTODIO VERAS RAMOS,
 Rec. Firma Semelhanc. Total R\$ 18,11
 Enc. Pá 16,31 FEPC R\$ 0,50 FADEP R\$
 0,25 FEMP R\$ 0,65 Consulte em
<https://selo.fjma.jus.br>



RECONHECIMENTO POR SEMELHANÇA
 Assinado por semelhante, assinado por
 Dou Fê. Formosa da Serra Negra, 27 de abril de 2021.
 O presente documento foi emitido em 10/05/2021 e contém 6 folhas
 O documento neste ato registrado foi emitido em 10/05/2021 e contém 6 folhas

Digitizado com CamScanner



Laudo de Vistoria

Venho pelo presente laudo apresentar o resultado da vistoria realizada em Estrada Vicinal abaixo discriminado, considerando que o mesmo teve seu início com a efetiva participação de um responsável técnico.

Para efeito de obtenção do CAT – CERTIDÃO DE ACERVO TÉCNICO, ALVARÁ DE REGULARIZAÇÃO da vicinal baixo identificado, afirmamos que os dados contidos no Projeto em anexo são fiéis à(s) construção(ões) existente(s) no local em questão e atende às exigências da Lei Municipal de Recuperação de Estradas Vicinais.

As disposições internas dos compartimentos, as dimensões, as funções e o desempenho da Vicinal resultante da regularização são de nossa responsabilidade.

Estamos cientes de que a aprovação deste projeto não implica em reconhecimento por parte do Município, sobre o direito de propriedade da vicinal e nem gera qualquer direito subjetivo à indenização ou retenção por benfeitoria.

A edificação a ser regularizada apresenta as condições mínimas de utilização, salubridade, segurança de uso, estabilidade e acessibilidade, quando se tratar de Estrada Vicinal.

Sob as penas da lei, somos responsáveis pela veracidade e exatidão das informações prestadas neste Laudo Técnico e Projeto ora apresentado.

Referente.: Projeto de Regularização – (Recuperação de Estrada Vicinal)

Endereço do imóvel: Fazenda Manejo

Bairro: Zona Rural. – Formosa da Serra Negra - MA

Proprietário: Custodio Veras ramos - RG: 060857692016-5 SSP - MA

Data: 10/03/2021

ART nº MA20210403574

Uso da Vicinal: Fazenda

Estado de conservação da Vicinal: Novo

Idade aproximada da Vicinal: Meses

Características da Vicinal:

- Área Recuperada: 5.500,00m²
- Área Regularizada: 0,0m²
- Área à Regularizar: 5.500,00m²
- Área à Demolir: 0,0m²
- Área Total: 5.500,00m²

CONCEPÇÃO DE PROJETO

As informações abaixo discriminadas visam fornecer orientações e diretrizes gerais sobre as atividades requeridas para a execução da obra de Melhoria de Estradas vicinais no município de Formosa da Serra Negra/MA. *Custodio Veras Ramos*

Digitizado com CamScanner



Este documento encontra-se registrado no Conselho Regional de Engenharia e Agronomia do Estado do Maranhão, vinculado à Certidão nº 845981/2021, em 12/05/2021 emitida



Certidão nº 845981/2021
12/05/2021, 10:52

Chave de Impressão: cc9A5

O documento neste ato registrado foi emitido em 10/05/2021 e contém 2 folhas



- TRECHO: DA LOCALIDADE COURO A FAZENADA MANEJO (1,1 KM):

– CARACTERÍSTICAS GEOMÉTRICAS:

Extensão: 1.100,00m;

Plataforma de rolamento: 5,00 m;

Espessura do revestimento primário: 0,2 m.

– SERVIÇOS A SEREM EXECUTADOS:

Serviços Preliminares: Placa de obra (4,80 x 3,00)m, Mobilização e desmobilização de equipamento, Barracão de obras e Administração local.

Serviços de Terraplenagem: Escavação e carga de material de jazida, Transporte local com basculante 10m³ de material de jazida, Limpeza Mecanizada, destocamento e limpeza de áreas com árvores de diâmetro de até 0,15mm, Transporte de material - bota-fora, D.M.T. 1,00km, Regularização de subleito e Compactação de aterro a 100% do proctor normal.

Serviços de Revestimento Primário: Limpeza superficial da área de jazida, Expurgo de material vegetal de jazida, Escavação e carga de material de jazida, Transporte local com basculante 5m³ em rodovia não pavimentada - DMT 1,78km e Compactação de aterros a 100% proctor normal.

Recuperação de Áreas Degradadas: Reparação de danos físicos ao meio ambiente.

Até a presente data e conforme vistoria desprovida de equipamentos e verificações laboratoriais, a citada edificação encontra-se em perfeitas condições de uso, garantindo-se desta forma sua estabilidade, conforto, salubridade e habitabilidade. Declaro ainda, que a edificação está de acordo com o projeto apresentado para sua regularização.

Formosa da Serra Negra-MA, 27 de abril de 2021.

Ângelo Arruda Milhomem
Ângelo Arruda Milhomem

Engenheiro Civil

CPF:056.466.113-93

CREA: 1117706672-MA

Custodio Veras Ramos

C. V. RAMOS - TRANSPORTES - ME

CNPJ: 02.595.895/0001-80

CUSTODIO VERAS RAMOS

RG: 060857692016-5 SSP - MA

Proprietário

Digitalizado com CamScanner



Este documento encontra-se registrado no Conselho Regional de Engenharia e Agronomia do Estado do Maranhão, vinculado à Certidão nº 845981/2021, em 12/05/2021 emitida em



Certidão nº 845981/2021
12/05/2021, 10:52

Chave de Impressão: cc9A5

O documento neste ato registrado foi emitido em 10/05/2021 e contém 2 folhas





ESTADO DO MARANHÃO
 C. V. RAMOS TRANSPORTES DE FORMOSA DA SERRA NEGRA
 CNPJ: 02.595.895/0001-80

RUA SILVA JARDIMN, Nº99 – CENTRO – CEP:65.943 – 000-FORMOSA DA SERRA NEGRA-MA
 FONE /FAX: 3565-1105 cel:99-984286222



DECLARAÇÃO DO PROPRIETÁRIO

Eu, **Custódio Veras Ramos**, brasileiro, casado, CPF: 266.237.573-68, proprietário da imóvel Rural denominado de Fazenda Manejo, localizado as Magem da MA 006 no Município de Formosa da Serra Negra/MA, declaro estar ciente e de acordo com o Laudo Técnico, bem como com os demais documentos apresentados pelo Engenheiro Civil-Ângelo Arruda Milhomem - CREA:1117706672-MA, que tem por finalidade regularizar a estrada vicinal acima discriminada.

Formosa da Serra Negra -MA, 27 de abril de 2021

Custódio Veras Ramos
CUSTODIO VERAS RAMOS
 RG: 060857692016-5 SSP - MA
 Proprietário

Este documento encontra-se registrado no Conselho Regional de Engenharia e Agronomia do Estado do Maranhão, vinculado à Certidão nº 845981/2021, em 12/05/2021 emitida



Certidão nº 845981/2021
 12/05/2021, 10:52
 Chave de Impressão: cc9A5

O documento neste ato registrado foi emitido em 10/05/2021 e contém 1 folhas

Digitizado com CamScanner





TOMADA DE PREÇOS Nº 003/2022 - CPL

PROPOSTA DE PREÇOS

Prezados Senhores,

A Empresa **POTENTE MATERIAIS DE CONSTRUÇÕES E SERVIÇOS LTDA**, com sede na cidade de Imperatriz à Av. São Sebastião, n.º 49-a, inscrita no CNPJ: **06.325.699/0001-46** neste ato representada por **ARNALDO NASCIMENTO PEREIRA**, portador do CPF n.º **258.357.421-34** e R.G. n.º 055326042015-1, abaixo assinado, propõe à Secretaria Municipal de Infraestrutura os preços infra discriminados Recuperação de estradas vicinais no município de Sítio Novo – MA (Povoado Paciência Ao Povoado Retiro), do município de Sítio Novo (MA), objeto da Tomada de Preços nº 003/2022 - CPL:

a) O preço da proposta é de **R\$ 459.178,67** (Quatrocentos e Cinquenta e Nove Mil Cento e Setenta e Oito Reais Sessenta e Sete Centavos).

b) Prazo de validade da proposta: **60 dias**

c) O prazo para execução dos serviços será de acordo com o cronograma físico-financeiro do projeto básico/executivo da obra.

IMPERATRIZ - MA , 25 DE ABRIL DE 2022

ARNALDO NASCIMENTO PEREIRA
CPF: 258.357.421-34

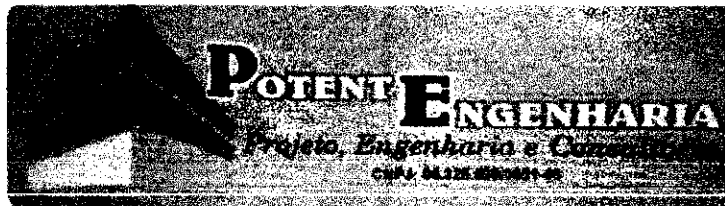

TOMADA DE PREÇOS Nº 003/2022 - CPL

DECLARAÇÃO

Prezados Senhores,

A Empresa **POTENTE MATERIAIS DE CONSTRUÇÕES E SERVIÇOS LTDA**, com sede na cidade de Imperatriz à Av. São Sebastião, n.º 49-a, inscrita no CNPJ: **06.325.699/0001-46** neste ato representada por **ARNALDO NASCIMENTO PEREIRA**, portador do CPF n.º 258.357.421-34 e R.G. n.º 055326042015-1, abaixo assinado, **DECLARA**, para os fins do disposto no inciso V do art. 27º da Lei n.º 8.666/93, acrescido pela Lei n.º 9.854/99, **que não emprega menor de dezoito anos em trabalho noturno, perigoso ou insalubre e não emprega menor de dezesseis anos.**

IMPERATRIZ - MA , 25 DE ABRIL DE 2022

ARNALDO NASCIMENTO PEREIRA
CPF: 258.357.421-34

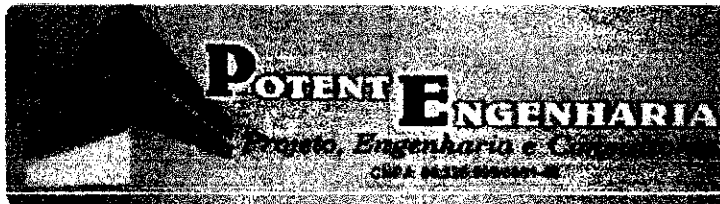

TOMADA DE PREÇOS Nº 003/2022 - CPL

DECLARAÇÃO DE INEXISTÊNCIA DE FATO SUPERVENIENTE IMPEDITIVO DA HABILITAÇÃO

Prezados Senhores,

O signatário da presente, em nome da Empresa **POTENTE MATERIAIS DE CONSTRUÇÕES E SERVIÇOS LTDA**, declara, sob as penas da Lei, nos termos do parágrafo 2º do art. 32 da Lei n.º 8.666/93 que, após o seu cadastramento, nenhum fato ocorreu que inabilite esta empresa a participar da Tomada de Preços nº 003/2022 -CPL, e que contra a mesma não existe pedido de falência ou recuperação judicial.

IMPERATRIZ - MA , 25 DE ABRIL DE 2022

ARNALDO NASCIMENTO PEREIRA
CPF: 258.357.421-34

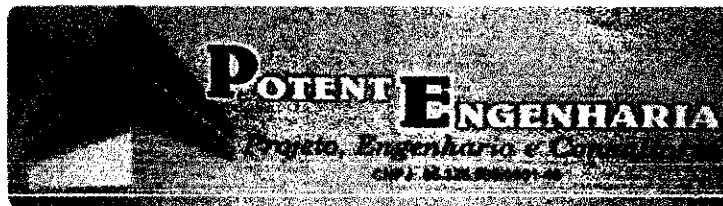

TOMADA DE PREÇOS Nº 003/2022 - CPL

DECLARAÇÃO DE ENQUADRAMENTO À LC Nº 123/06

Prezados Senhores,

A Empresa **POTENTE MATERIAIS DE CONSTRUÇÕES E SERVIÇOS LTDA**, DECLARA, sob as penas da lei, especialmente o disposto no art. 299, do Código Penal Brasileiro, que se encontra enquadrada na condição de **Microempresa** e que inexistem fatos supervenientes que impliquem no seu desenquadramento dessa situação.

Por ser verdade, firmo a presente declaração

IMPERATRIZ – MA , 25 DE ABRIL DE 2022

ARNALDO NASCIMENTO PEREIRA
CPF: 258.357.421-34