



S. DE OLIVEIRA CHAVES - ME

ROD. MA 006, Nº 01, KM 1, SENTIDO GRAJAÚ-FORMOSA-BALSAS,
BAIRRO EXPOAGRA - GRAJAÚ/MA. CEP: 65.640-000
CNPJ: 05.757.618/0001-14

Envelope nº 01 - Documentação de Habilitação

A

PREFEITURA MUNICIPAL DE SÍTIO NOVO (MA)

COMISSÃO PERMANENTE DE LICITAÇÕES - CPL

Avenida Presidente José Sarney S/N Centro Sítio Novo - MA

Tomada de Preços nº 017/2021 - CPL - Data: 23/08/2021 às 08:30hs (oitó
horas e trinta minutos)

S. DE OLIVEIRA CHAVES - ME

ROD. MA 006, Nº 01, KM 01, SENTIDO GRAJAÚ/FORMOSA/BALSAS, BAIRRO
EXPOAGRA, GRAJAÚ/MA, CEP: 65.940-000

CNPJ: 05.757.618/0001-14

INSCRIÇÃO ESTADUAL: 122078233

[Handwritten signatures and scribbles]



TRIBUNAL DE CONTAS DA UNIÃO



Consulta Consolidada de Pessoa Jurídica

Este relatório tem por objetivo apresentar os resultados consolidados de consultas eletrônicas realizadas diretamente nos bancos de dados dos respectivos cadastros. A responsabilidade pela veracidade do resultado da consulta é do Órgão gestor de cada cadastro consultado. A informação relativa à razão social da Pessoa Jurídica é extraída do Cadastro Nacional da Pessoa Jurídica, mantido pela Receita Federal do Brasil.

Consulta realizada em: 12/08/2021 09:34:55

Informações da Pessoa Jurídica:

Razão Social: **S. DE OLIVEIRA CHAVES**
CNPJ: **05.757.618/0001-14**

Resultados da Consulta Eletrônica:

Órgão Gestor: **TCU**
Cadastro: **Licitantes Inidôneos**
Resultado da consulta: **Nada Consta**

Para acessar a certidão original no portal do órgão gestor, clique [AQUI](#).

Órgão Gestor: **CNJ**
Cadastro: **CNIA - Cadastro Nacional de Condenações Cíveis por Ato de Improbidade Administrativa e Inelegibilidade**
Resultado da consulta: **Nada Consta**

Para acessar a certidão original no portal do órgão gestor, clique [AQUI](#).

Órgão Gestor: **Portal da Transparência**
Cadastro: **Cadastro Nacional de Empresas Inidôneas e Suspensas**
Resultado da consulta: **Nada Consta**

Para acessar a certidão original no portal do órgão gestor, clique [AQUI](#).

Órgão Gestor: **Portal da Transparência**
Cadastro: **CNEP - Cadastro Nacional de Empresas Banidas**
Resultado da consulta: **Nada Consta**

Para acessar a certidão original no portal do órgão gestor, clique [AQUI](#).

Obs: A consulta consolidada de pessoa jurídica visa atender aos princípios de simplificação e

CNPJ: 05.757.618/0001-14
S. DE OLIVEIRA CHAVES - ME
ROD. MA 006, Nº 1.001 KM 1 EXPOAGRA
CEP 65.940-000 GRAJAÚ - MA



racionalização de serviços públicos digitais. Fundamento legal: Lei nº 12.965, de 23 de abril de 2014, Lei nº 13.460, de 26 de junho de 2017, Lei nº 13.726, de 8 de outubro de 2018, Decreto nº 8.638 de 15, de janeiro de 2016.

[Handwritten signatures and initials]

CNPJ: 05.257.618/0001-14
S. DE OLIVEIRA CHAVES - ME
ROD. MA 006, Nº 01 KM 1 EXPOGRA
CEP 65.940-000 GRAJAÚ - MA



Ministério da Economia
Secretaria Especial de Desburocratização, Gestão e Governo Digital
Secretaria de Gestão

Sistema de Cadastramento Unificado de Fornecedores - SICAF

Certificado de Registro Cadastral - CRC

(Emissão conforme art. 17 da Instrução Normativa nº 03, de 26 abril de 2018)

CNPJ: 05.757.618/0001-14
Razão Social: S. DE OLIVEIRA CHAVES

Atividade Econômica Principal:

4120-4/00 - CONSTRUÇÃO DE EDIFÍCIOS

Endereço:

RODOVIA MA 006, 01 - KM 1 SENT GRAJAU/BALSAS - EXPOAGRA - Grajaú / Maranhão

CNPJ: 05.757.618/0001-14
S. DE OLIVEIRA CHAVES - ME
ROD. MA 006, Nº 01 KM 1 EXPOAGRA
CEP 65.940-000 GRAJAU - MA

Observações:

A veracidade das informações poderá ser verificada no endereço www.comprasgovernamentais.gov.br.
Este certificado não substitui os documentos enumerados nos artigos 28 a 31 da Lei nº 8.666, de 1993.

Emitido em: 17/08/2021 10:24

1 de 1

Página 031 65



Ministério da Economia
Secretaria Especial de Desburocratização, Gestão e Governo Digital
Secretaria de Gestão

Sistema de Cadastramento Unificado de Fornecedores - SICAF

Declaração

Declaramos para os fins previstos na Lei nº 8.666, de 1993, conforme documentação registrada no SICAF, que a situação do fornecedor no momento é a seguinte:

Dados do Fornecedor

CNPJ: 05.757.618/0001-14 DUNS®: 94*****49
 Razão Social: S. DE OLIVEIRA CHAVES
 Nome Fantasia: S. CHAVES
 Situação do Fornecedor: Credenciado Data de Vencimento do Cadastro: 16/06/2022
 Natureza Jurídica: EMPRESÁRIO (INDIVIDUAL)
 MEI: Não
 Porte da Empresa: Micro Empresa

Ocorrências e Impedimentos

Ocorrência: Nada Consta
 Impedimento de Licitar: Nada Consta

Níveis cadastrados:

I - Credenciamento

II - Habilitação Jurídica

III - Regularidade Fiscal e Trabalhista Federal

Receita Federal e PGFN	Validade:	12/02/2022
FGTS	Validade:	07/09/2021
Trabalhista (http://www.tst.jus.br/certidao)	Validade:	12/02/2022

IV - Regularidade Fiscal Estadual/Distrital e Municipal

Receita Estadual/Distrital	Validade:	01/12/2021
Receita Municipal	Validade:	21/09/2021

V - Qualificação Técnica

VI - Qualificação Econômico-Financeira

Validade: 31/05/2022

[Assinatura]

CNPJ: 05.757.618/0001-14
 S. DE OLIVEIRA CHAVES - ME
 R. DD. MA 006, Nº 01 KM 1 EXPOAGRA
 CEP 65.940-000 GRAJAÚ - MA

[Assinatura]

[Assinatura]

Página 041 65

Esta declaração é uma simples consulta e não tem efeito legal

Emitido em: 17/08/2021 10:24

1 de 1

CPF: 011.746.593-35 Nome: SILVANO DE OLIVEIRA CHAVES

Ass: _____

CNPJ: 05.997.618/0001-14
R. DE OLIVEIRA CHAVES - ME
R.D. NA BRUNO DI KUI 1 EXPOGRA
CEP 66.940-000 GRAJAU - MA

Handwritten mark

Handwritten mark

REPUBLICA FEDERATIVA DO BRASIL	
MARCAGEM	
ASSINATURA DO TITULAR <i>Silvanio Chaves</i>	
CARTEIRA DE IDENTIDADE	

VALIDA EM TODO O TERRITÓRIO NACIONAL	
REGISTRO GERAL 033994692007-1	DATA DE EXPEDIÇÃO 23/01/2018
NOME SILVÂNIO DE OLIVEIRA CHAVES	
FILIAÇÃO SILVESTRE ARAUJO CHAVES E MARIA DE OLIVEIRA CHAVES	
NATURALIDADE BARRA DO CORDA - MA	DATA DE NASCIMENTO 10/07/1961
DOC ORDEM SEP. DIV. - N. 10147 FLS. 255 LIV. 18	
CPF 011746593-35	ASSINATURA DO DIRETOR <i>[Signature]</i>
SAG LUIP-MA P-047	VIA-02
LEI N° 7116 DE 25/09/83	

Handwritten signature

Handwritten signature

CARTEIRO TÁSSIA LIMA
2º OFÍCIO DE GRAJAU/MA
www.cartorio.degrajau.com.br

RUA PATROCÍNIO JORGE, N. 32-B, CENTRO, GRAJAU / MA, CEP: 66.940-000
TEL: (99) 3532-9489 CEL: (99) 98163-8486 CEL: (99) 9225-0022
E-mail: atendimento@cartorio.degrajau.com.br

AUTENTICO A PRESENTE CÓPIA REPROGRAFICA CONFORME ORIGINAL APRESENTANDO:
DOU FE. Emol: R\$ 4,63 FERC: R\$ 0,13 Femp/Fedep R\$: 0,18 Total: R\$ 5,12
Seio: AUTENT030683BOL9MDBBSELKB111 Consulte em: <https://seio.tjma.jus.br/>
Grajau-MA 03/08/2021 18:35

Ana Clara Batista Lucena Palva Jorge - Escrevente Autorizada

[Signature]

[Stamp: Tássia Lima, 2º Ofício de Grajaú/MA, Cartório de Registro Civil]

Página 051

65

COMISSÃO DE LICITAÇÃO
Fls. 0258
Rúbrica *[Signature]*

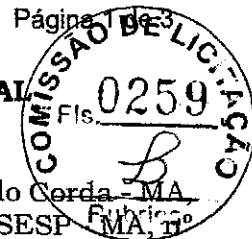

**ALTERAÇÃO E CONSOLIDAÇÃO DE EMPRESÁRIO INDIVIDUAL
S. DE OLIVEIRA CHAVES - ME**

SILVANO DE OLIVEIRA CHAVES, brasileiro, divorciado, natural de Barra do Corda - MA, nascido em 10/07/1961, nº do documento de identidade 033994692007-1 SESP, do CPF 011.746.593-35, residente e domiciliado na Av. Antonio Borges, 12, Trizidela, Grajaú - Maranhão, CEP.65940-000, titular do empresário individual, sob denominação social de: **S. DE OLIVEIRA CHAVES - ME**, com sede na Rodovia MA 006, 01, KM 1 Sent Grajaú/Balsas, Expoagra, Grajaú - Maranhão, CEP. 65940-000, registrada na Junta Comercial do Estado do Maranhão, sob o **NIRE 21101328246** arquivado em **04/07/2003** e inscrita no CNPJ sob o nº 05.757.618/0001-14, resolve, assim, alterar o contrato social:

Resolve alterar o Empresário Individual, mediante as seguintes cláusulas:

Cláusula Primeira - O titular do Empresário Individual **S. DE OLIVEIRA CHAVES - ME**, altera a data de nascimento que era 09/07/1961, para 10/07/1961 e que as demais cláusulas serão inalterável.

Cláusula Segunda - O empresário declara, sob as penas da lei, inclusive que são verídicas todas as informações prestadas neste instrumento e quanto ao disposto no artigo 299 do Código Penal, não estar impedido de exercer atividade empresária e não possuir outro registro como Empresário Individual no País.

À vista da modificação ora ajustada, consolida-se o Instrumento, com a seguinte redação:

DO NOME EMPRESARIAL (ART. 968, II, CC)

Cláusula Primeira - O Empresário Individual gira como nome **S. DE OLIVEIRA CHAVES - ME**.

DO CAPITAL (ART. 968, III, CC)

Cláusula Segunda - O capital é de R\$ 1.250.000,00 (UM MILHÃO E DUZENTOS E CINQUENTA MIL REAIS), totalmente já integralizado, em moeda corrente do País.

DA SEDE (ART. 968, IV, CC)

Cláusula Terceira - O Empresário Individual tem sua sede na **Rodovia MA 006, 01, KM 1 Sent Grajaú/Balsas, Expoagra, Grajaú - Maranhão, CEP. 65940-000**.

DO OBJETO (ART. 968, IV, CC)

Cláusula Quarta - O Empresário Individual tem por objeto:

- 41.20-4-00 - Construção de edifícios
- 43.13-4-00 - Obras de terraplenagem
- 42.13-8-00 - Obras de urbanização - ruas, praças e calçadas
- 42.11-1-01 - Construção de rodovias e ferrovias
- 16.10-2-01 - Serrarias com desdobramento de madeira
- 16.22-6-02 - Fabricação de esquadrias de madeira e de peças de madeira para instalações industriais e comerciais
- 16.22-6-99 - Fabricação de outros artigos de carpintaria para construção
- 47.44-0-99 - Comércio varejista de materiais de construção em geral

**ALTERAÇÃO E CONSOLIDAÇÃO DE EMPRESÁRIO INDIVIDUAL
S. DE OLIVEIRA CHAVES - ME**

CNPJ: 05.757.618/0001-14
S. DE OLIVEIRA CHAVES - ME
ROD. MA 006, Nº 01 KM 1 EXPOAGRA
CEP 65.940-000 GRAJAÚ - MA

Página 061 65

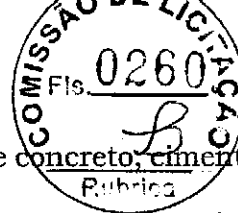

- 23.30-3-99 - Fabricação de outros artefatos e produtos de concreto, cimento, fibrocimento, gesso e materiais semelhantes
- 23.30-3-01 - Fabricação de estruturas pré-moldadas de concreto armado, em série e sob encomenda
- 23.30-3-02 - Fabricação de artefatos de cimento para uso na construção
- 23.30-3-04 - Fabricação de casas pré-moldadas de concreto
- 43.29-1-04 - Montagem e instalação de sistemas e equipamentos de iluminação e sinalização em vias públicas, portos e aeroportos
- 38.11-4-00 - Coleta de resíduos não-perigosos
- 38.12-2-00 - Coleta de resíduos perigosos
- 49.24-8-00 - Transporte escolar
- 77.11-0-00 - Locação de automóveis sem condutor
- 49.23-0-02 - Serviço de transporte de passageiros - locação de automóveis com motorista
- 38.21-1-00 - Tratamento e disposição de resíduos não-perigosos
- 38.22-0-00 - Tratamento e disposição de resíduos perigosos
- 38.39-4-01 - Usinas de compostagem
- 77.32-2-01 - Aluguel de máquinas e equipamentos para construção sem operador, exceto andaimes
- 77.31-4-00 - Aluguel de máquinas e equipamentos agrícolas sem operador
- 49.30-2-03 - Transporte rodoviário de produtos perigosos
- 43.30-4-03 - Obras de acabamento em gesso e estuque
- 43.30-4-04 - Serviços de pintura de edifícios em geral
- 42.11-1-02 - Pintura para sinalização em pistas rodoviárias e aeroportos
- 42.99-5-01 - Construção de instalações esportivas e recreativas
- 81.30-3-00 - Atividades paisagísticas

DA DECLARAÇÃO DE DESIMPEDIMENTO (ART. 37, II, LEI Nº 8.934, DE 1994)

Cláusula Quinta - O empresário declara, sob as penas da lei, inclusive que são verídicas todas as informações prestadas neste instrumento e quanto ao disposto no artigo 299 do Código Penal, não estar impedido de exercer atividade empresária e não possuir outro registro como Empresário Individual no País.

E, por estar assim justo e acertado, assino o presente instrumento.

Grajaú - MA, 25 de novembro de 2019

Handwritten signatures and initials are present, including a large signature on the right side and several smaller ones and initials scattered throughout the lower half of the page.

CNPJ: 05.757.518/0001-14
 S. DE OLIVEIRA CHAVES - ME
 ROD. MA 006, Nº 01 KM 1 EXPOGRA
 CEP 65.940-000 GRAJAÚ - MA

Página 071 65



MINISTÉRIO DA ECONOMIA
 Secretaria Especial de Desburocratização, Gestão e Governo Digital
 Secretaria de Governo Digital
 Departamento Nacional de Registro Empresarial e Integração



ASSINATURA ELETRÔNICA

Certificamos que o ato da empresa S. DE OLIVEIRA CHAVES - ME consta assinado digitalmente por:

Identificação do(s) Assinante(s)	
CPF/CNPJ	Nome
01174659335	SILVANO DE OLIVEIRA CHAVES

CNPJ: 05.757.318/0001-14
 S. DE OLIVEIRA CHAVES - ME
 ROD. MA 006, Nº 01, KM 1 EXPOAGRA
 CEP 65.940-000 GRAJAÚ - MA

CERTIFICO O REGISTRO EM 28/11/2019 10:31 SOB Nº 20191240710.
 PROTOCOLO: 191240710 DE 28/11/2019. CÓDIGO DE VERIFICAÇÃO:
 11905475732. NIRE: 21101328246.
 S. DE OLIVEIRA CHAVES - ME

Handwritten initials

JUCEMA

Lilian Theresa Rodrigues Mendonça
 SECRETÁRIA-GERAL
 SÃO LUÍS, 28/11/2019
 www.empresafacil.ma.gov.br

Handwritten signature B

Página 081 65



CERTIDÃO SIMPLIFICADA

Sistema Nacional de Registro de Empresas Mercantis - SINREM

Certificamos que as informações abaixo constam dos documentos arquivados nesta Junta Comercial e são vigentes na data da sua expedição.

Nome Empresarial: S. DE OLIVEIRA CHAVES - ME			Protocolo: MAC2101328410
Natureza Jurídica: Empresário (Individual)			
NIRE (Sede) 21101328246	CNPJ 05.757.618/0001-14	Arquivamento do Ato de Inscrição 04/07/2003	Início de Atividade 04/07/2003
Endereço Completo Rodovia MA 006, Nº 01, KM 1 SENT GRAJAU/BALSAS, EXPOAGRA-Grajaú/MA- CEP65940-000			
Objeto 41.20-4-00 - Construção de edifícios 43.13-4-00 - Obras de terraplenagem 42.13-8-00 - Obras de urbanização - ruas, praças e calçadas 42.11-1-01 - Construção de rodovias e ferrovias 16.10-2-01 - Serroteiras com desdobramento de madeira 16.22-6-02 - Fabricação de esquadrias de madeira e de peças de madeira para instalações industriais e comerciais 16.22-6-89 - Fabricação de outros artigos de carpintaria para construção 47.44-0-99 - Comércio varejista de materiais de construção em geral 23.30-3-99 - Fabricação de outros artefatos e produtos de concreto, cimento, fibrocimento, gesso e materiais semelhantes 23.30-3-01 - Fabricação de estruturas pré-moldadas de concreto armado, em série e sob encomenda 23.30-3-02 - Fabricação de artefatos de cimento para uso na construção 23.30-3-04 - Fabricação de casas pré-moldadas de concreto 43.29-1-04 - Montagem e instalação de sistemas e equipamentos de iluminação e sinalização em vias públicas, portos e aeroportos 36.11-4-00 - Coleta de resíduos não-perigosos 39.12-2-00 - Coleta de resíduos perigosos 49.24-9-00 - Transporte escolar 77.11-0-00 - Locação de automóveis sem condutor 49.23-0-02 - Serviço de transporte de passageiros - locação de automóveis com motorista 39.21-4-00 - Tratamento e disposição de resíduos não-perigosos 39.22-0-00 - Tratamento e disposição de resíduos perigosos 39.39-4-01 - Usina de compostagem 77.32-2-01 - Aluguel de máquinas e equipamentos para construção sem operador, exceto andaimes 77.31-4-00 - Aluguel de máquinas e equipamentos agrícolas sem operador 49.30-2-03 - Transporte rodoviário de produtos perigosos 43.30-4-03 - Obras de acabamento em gesso e estuque 43.30-4-04 - Serviços de pintura de edifícios em geral 42.11-1-02 - Pintura para sinalização em pistas rodoviárias e aeroportos 42.99-5-01 - Construção de instalações esportivas e recreativas 81.30-3-00 - Atividades paisagísticas			
Capital R\$ 1.250.000,00 (um milhão e duzentos e cinquenta mil reais)			Porte ME (Microempresa)
Último Arquivamento Data 19/05/2021 Número 20210671750 Ato/eventos 310 / 310 - OUTROS DOCUMENTOS DE INTERESSE DA EMPRESA / EMPRESARIO			Situação ATIVA Status SEM STATUS
Nome do Empresário: SILVANO DE OLIVEIRA CHAVES Identidade: 0338946820071 Estado civil: DIVORCIADO(A)			CPF: 011.746.593-35 Regime de bens: NÃO INFORMADO

Esta certidão foi emitida automaticamente em 06/07/2021, às 08:44:24 (horário de Brasília).
Se impressa, verificar sua autenticidade no <https://www.empresafacil.ma.gov.br>, com o código N9LHNMUX.



Lilian Theresa Rodrigues Mendonça
Secretário Geral

CNPJ: 05.757.618/0001-14
S. DE OLIVEIRA CHAVES - ME
ROD. MA 006, Nº 01 KM 1 EXPOAGRA
CEP 65.940-000 GRAJAU - MA



CERTIDÃO ESPECÍFICA

Sistema Nacional de Registro de Empresas Mercantis - SINREM

Certificamos que as informações abaixo constam dos documentos arquivados nesta Junta Comercial e são vigentes na data de sua expedição.

Certificamos que a empresa S. DE OLIVEIRA CHAVES - ME Portadora do CNPJ 05.757.618/0001-14 É registrada nesta Junta Comercial, como segue:			Protocolo: MAC2101328423
NIRE (Sede) 21101328246	CNPJ 05.757.618/0001-14	Data de Arquivamento do Ato Constitutivo 04/07/2003	Início de Atividade 04/07/2003
Endereço Completo RODOVIA MA 006, Nº01, KM 1 SENT GRAJAU/BALSAS, EXPOAGRA - Grajaú/MA - CEP65940000			Situação ATIVA Status SEM STATUS
Ato 310	Número 20210671750	Arquivamentos Posteriores Data 19/05/2021	Descrição OUTROS DOCUMENTOS DE INTERESSE DA EMPRESA / EMPRESARIO
223	20210395630	22/03/2021	BALANCO
223	20200295179	27/04/2020	BALANCO
002	20191240710	28/11/2019	ALTERACAO DE DADOS (EXCETO NOME EMPRESARIAL)
223	20190331879	09/05/2019	BALANCO
310	20180314041	18/04/2018	OUTROS DOCUMENTOS DE INTERESSE DA EMPRESA / EMPRESARIO
223	20180032097	24/01/2018	BALANCO
002	20170414043	06/06/2017	ALTERACAO DE DADOS (EXCETO NOME EMPRESARIAL)
223	20170535460	06/06/2017	BALANCO
002	20160837383	25/11/2016	ALTERACAO DE DADOS (EXCETO NOME EMPRESARIAL)
223	20160202612	02/02/2016	BALANCO
901	20151320438	28/12/2015	PROCURACAO
002	20150608381	17/12/2015	ALTERACAO DE DADOS (EXCETO NOME EMPRESARIAL)
223	20150404816	28/05/2015	BALANCO
002	20140822917	04/12/2014	ALTERACAO DE DADOS (EXCETO NOME EMPRESARIAL)
223	20140475850	21/07/2014	BALANCO
002	20130760579	29/10/2013	ALTERACAO DE DADOS (EXCETO NOME EMPRESARIAL)
002	20130612510	03/09/2013	ALTERACAO DE DADOS (EXCETO NOME EMPRESARIAL)
223	20130556610	31/07/2013	BALANCO
002	20120338432	24/05/2012	ALTERACAO DE DADOS (EXCETO NOME EMPRESARIAL)
002	20100623026	29/10/2010	ALTERACAO DE DADOS (EXCETO NOME EMPRESARIAL)
302	20030195772	04/07/2003	ENQUADRAMENTO DE MICROEMPRESA - EMPRESA EM CONSTITUICAO
080	21101328246	04/07/2003	INSCRIÇÃO

Esta certidão foi emitida automaticamente em 06/07/2021, às 08:45:07 (horário de Brasília).
Se impressa, verificar sua autenticidade no <https://www.empresafacil.ma.gov.br>, com o código GJLZTGEH.



CNPJ: 05.757.618/0001-14
S. DE OLIVEIRA CHAVES - ME
RDB, MA 006, Nº01 KM 1 EXPOAGRA
CEP 65.940-000 GRAJAÚ - MA



CERTIDÃO ESPECÍFICA

Continuação

Sistema Nacional de Registro de Empresas Mercantis - SINREM

Certificamos que as informações abaixo constam dos documentos arquivados
nesta Junta Comercial e são vigentes na data da sua expedição.

Certificamos que a empresa S. DE OLIVEIRA CHAVES - ME Portadora do CNPJ 05.757.618/0001-14 É registrada nesta Junta Comercial, como segue:	Protocolo: MAC2101328423
--	--------------------------

Lilian Theresa Rodrigues Mendonça
Secretário(a) Geral

Handwritten signature

Handwritten signatures

Handwritten signatures

CNPJ: 05.757.618/0001-14
S. DE OLIVEIRA CHAVES - ME
RSD. MA 006, Nº 01 KM 1 EXPOAGRA
CEP 65.940-000 GRAJAÚ - MA

Handwritten signature 'B'

Página 111 65



REPÚBLICA FEDERATIVA DO BRASIL
CADASTRO NACIONAL DA PESSOA JURÍDICA



NÚMERO DE INSCRIÇÃO 05.757.618/0001-14 MATRIZ	COMPROVANTE DE INSCRIÇÃO E DE SITUAÇÃO CADASTRAL	DATA DE ABERTURA 04/07/2003
NOME EMPRESARIAL S. DE OLIVEIRA CHAVES		
TÍTULO DO ESTABELECIMENTO (NOME DE FANTASIA) S. CHAVES	PORTE ME	
CÓDIGO E DESCRIÇÃO DA ATIVIDADE ECONÔMICA PRINCIPAL 41.20-4-00 - Construção de edifícios		
CÓDIGO E DESCRIÇÃO DAS ATIVIDADES ECONÔMICAS SECUNDÁRIAS 43.13-4-00 - Obras de terraplenagem 42.13-8-00 - Obras de urbanização - ruas, praças e calçadas 42.11-1-01 - Construção de rodovias e ferrovias 16.10-2-03 - Serrarias com desdobramento de madeira em bruto 16.22-6-02 - Fabricação de esquadrias de madeira e de peças de madeira para instalações industriais e comerciais 16.22-6-99 - Fabricação de outros artigos de carpintaria para construção 47.44-0-99 - Comércio varejista de materiais de construção em geral 23.30-3-99 - Fabricação de outros artefatos e produtos de concreto, cimento, fibrocimento, gesso e materiais semelhantes 23.30-3-01 - Fabricação de estruturas pré-moldadas de concreto armado, em série e sob encomenda 23.30-3-02 - Fabricação de artefatos de cimento para uso na construção 23.30-3-04 - Fabricação de casas pré-moldadas de concreto 43.29-1-04 - Montagem e instalação de sistemas e equipamentos de iluminação e sinalização em vias públicas, portos e aeroportos 38.11-4-00 - Coleta de resíduos não-perigosos 38.12-2-00 - Coleta de resíduos perigosos 49.24-8-00 - Transporte escolar 77.11-0-00 - Locação de automóveis sem condutor 49.23-0-02 - Serviço de transporte de passageiros - locação de automóveis com motorista 38.21-1-00 - Tratamento e disposição de resíduos não-perigosos 38.22-0-00 - Tratamento e disposição de resíduos perigosos 38.39-4-01 - Usinas de compostagem		
CÓDIGO E DESCRIÇÃO DA NATUREZA JURÍDICA 213-5 - Empresário (Individual)		
LOGRADOURO ROD MA 006	NÚMERO 01	COMPLEMENTO KM 1 SENT GRAJAU/BALSAS
CEP 65.940-000	BAIRRO/DISTRITO EXPOAGRA	MUNICÍPIO GRAJAU
		UF MA
ENDEREÇO ELETRÔNICO FUTURACONTABILIDADE@HOTMAIL.COM	TELEFONE (99) 8436-2312	
ENTE FEDERATIVO RESPONSÁVEL (EFR) *****		
SITUAÇÃO CADASTRAL ATIVA	DATA DA SITUAÇÃO CADASTRAL 03/11/2005	
MOTIVO DE SITUAÇÃO CADASTRAL		
SITUAÇÃO ESPECIAL *****	DATA DA SITUAÇÃO ESPECIAL *****	

Aprovado pela Instrução Normativa RFB nº 1.863, de 27 de dezembro de 2018.

Emitido no dia 12/08/2021 às 09:40:39 (data e hora de Brasília).

Página: 1/2

CNPJ: 05.757.618/0001-14
S. DE OLIVEIRA CHAVES - ME
ROD. MA 006, Nº 01 KM 1 EXPOAGRA
CEP 65.940-000 GRAJAU - MA

Página 21 65



REPÚBLICA FEDERATIVA DO BRASIL
CADASTRO NACIONAL DA PESSOA JURÍDICA

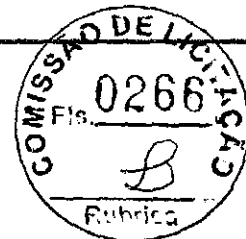

NÚMERO DE INSCRIÇÃO 05.757.618/0001-14 MATRIZ	COMPROVANTE DE INSCRIÇÃO E DE SITUAÇÃO CADASTRAL	DATA DE ABERTURA 04/07/2003
NOME EMPRESARIAL S. DE OLIVEIRA CHAVES		
CÓDIGO E DESCRIÇÃO DAS ATIVIDADES ECONÔMICAS SECUNDÁRIAS 77.32-2-01 - Aluguel de máquinas e equipamentos para construção sem operador, exceto andaimes 77.31-4-00 - Aluguel de máquinas e equipamentos agrícolas sem operador 49.30-2-03 - Transporte rodoviário de produtos perigosos 43.30-4-03 - Obras de acabamento em gesso e estuque 43.30-4-04 - Serviços de pintura de edifícios em geral 42.11-1-02 - Pintura para sinalização em pistas rodoviárias e aeroportos 42.99-5-01 - Construção de instalações esportivas e recreativas 81.30-3-00 - Atividades paisagísticas		
CÓDIGO E DESCRIÇÃO DA NATUREZA JURÍDICA 213-5 - Empresário (Individual)		
LOGRADOURO ROD MA 006	NÚMERO 01	COMPLEMENTO KM 1 SENT GRAJAU/BALSAS
CEP 65.940-000	BAIRRO/DISTRITO EXPOAGRA	MUNICÍPIO GRAJAU
		UF MA
ENDEREÇO ELETRÔNICO FUTURACONTABILIDADE@HOTMAIL.COM	TELEFONE (99) 8436-2312	
ENTE FEDERATIVO RESPONSÁVEL (EFR) *****		
SITUAÇÃO CADASTRAL ATIVA	DATA DA SITUAÇÃO CADASTRAL 03/11/2005	
MOTIVO DE SITUAÇÃO CADASTRAL		
SITUAÇÃO ESPECIAL *****	DATA DA SITUAÇÃO ESPECIAL *****	

Aplicado pela Instrução Normativa RFB nº 1.863, de 27 de dezembro de 2018.

Emitido no dia 12/08/2021 às 09:40:39 (data e hora de Brasília).

Página: 2/2

CNPJ: 05.757.618/0001-14
S. DE OLIVEIRA CHAVES - ME
ROD. MA 006, Nº 01 KM 1 EXPOAGRA
CEP 65.940-000 GRAJAU - MA

Página 131 65



MINISTÉRIO DA FAZENDA
Secretaria da Receita Federal do Brasil
Procuradoria-Geral da Fazenda Nacional



**CERTIDÃO POSITIVA COM EFEITOS DE NEGATIVA DE DÉBITOS RELATIVOS AOS TRIBUTOS
FEDERAIS E À DÍVIDA ATIVA DA UNIÃO**

Nome: **S. DE OLIVEIRA CHAVES**
CNPJ: **05.757.618/0001-14**

Ressalvado o direito de a Fazenda Nacional cobrar e inscrever quaisquer dívidas de responsabilidade do sujeito passivo acima identificado que vierem a ser apuradas, é certificado que:

1. constam débitos administrados pela Secretaria da Receita Federal do Brasil (RFB) com exigibilidade suspensa nos termos do art. 151 da Lei nº 5.172, de 25 de outubro de 1966 - Código Tributário Nacional (CTN), ou objeto de decisão judicial que determina sua desconsideração para fins de certificação da regularidade fiscal, ou ainda não vencidos; e
2. não constam inscrições em Dívida Ativa da União (DAU) na Procuradoria-Geral da Fazenda Nacional (PGFN).

Conforme disposto nos arts. 205 e 206 do CTN, este documento tem os mesmos efeitos da certidão negativa.

Esta certidão é válida para o estabelecimento matriz e suas filiais e, no caso de ente federativo, para todos os órgãos e fundos públicos da administração direta a ele vinculados. Refere-se à situação do sujeito passivo no âmbito da RFB e da PGFN e abrange inclusive as contribuições sociais previstas nas alíneas 'a' a 'd' do parágrafo único do art. 11 da Lei nº 8.212, de 24 de julho de 1991.

A aceitação desta certidão está condicionada à verificação de sua autenticidade na Internet, nos endereços <<http://rfb.gov.br>> ou <<http://www.pgfn.gov.br>>.

Certidão emitida gratuitamente com base na Portaria Conjunta RFB/PGFN nº 1.751, de 2/10/2014.
Emitida às 09:27:32 do dia 17/08/2021 <hora e data de Brasília>.
Válida até 13/02/2022.

Código de controle da certidão: **8BF9.5AC0.08E6.7C00**
Qualquer rasura ou emenda invalidará este documento.

[Handwritten signatures and initials]

CNPJ: 05.757.618/0001-14
S. DE OLIVEIRA CHAVES - ME
ROD. MA 006, Nº 01 KM1 EXPOAGRA
CEP 65.940-000 GRAJAÚ - MA



BRASIL
(HTTPS://GOV.BR)

Confirmação da Autenticidade de Certidões

Resultado da Confirmação de Autenticidade de Certidão

CNPJ: 05.757.618/0001-14

Código de Controle: 8BF9.5AC0.08E6.7C00

Data da Emissão: 17/08/2021

Hora da Emissão: 09:27:32

Tipo Certidão: Positiva com Efeitos de Negativa

Certidão Positiva com Efeitos de Negativa emitida em 17/08/2021, com validade até 13/02/2022.

[Página Anterior \(/Servicos/certidaointernet/PJ/Autenticidade/Voltar\)](/Servicos/certidaointernet/PJ/Autenticidade/Voltar)

[Nova consulta \(/Servicos/certidaointernet/PJ/Autenticidade/Confirmar\)](/Servicos/certidaointernet/PJ/Autenticidade/Confirmar)



**GOVERNO DO ESTADO DO MARANHÃO
SECRETARIA DE ESTADO DA FAZENDA**

CERTIDÃO NEGATIVA DE DÉBITO

Nº Certidão: 191410/21

Data da

03/08/2021 09:35:53

Inscrição Estadual: 122078233

CPF/CNPJ: 05757618000114

Razão Social: S DE OLIVEIRA CHAVES ME

Endereço: ROD MA 006, 1 KM 1 SENT GRAJAU BALSAS CEP: 65940000

Telefone: (99)00000000

Município: GRAJAU

UF: MA

Certificamos que, após a realização das consultas procedidas no sistema desta Secretaria, substanciado pelos artigos 240 a 242, da lei nº 7.799, de 19/12/2002 e disposto no artigo 205 da lei nº 5.172, de 25 de outubro de 1966 (Código Tributário Nacional), não constam débitos relativos aos tributos estaduais, administrados por esta Secretaria, em nome do sujeito passivo acima identificado. Ressalvado, todavia, à Fazenda Pública Estadual o direito da cobrança de dívidas que venham a ser apuradas e não alcançadas pela decadência.

Validade da Certidão: 120 (cento e vinte) dias: 01/12/2021.

A autenticidade desta certidão deverá ser confirmada no endereço:
<http://portal.sefaz.ma.gov.br/>, clicando no item "Certidões" e em seguida em "Validação de Certidão Negativa de Débito".

CERTIDÃO EMITIDA GRATUITAMENTE.

CNPJ: 05.757.638/0001-14
S. DE OLIVEIRA CHAVES - ME
ROD. MA 006, Nº 01 KM 1 EXPOGRA
CEP 65.940-000 GRAJAU - MA

Página 151 65

Data Impressão: 12/08/2021 09:41:13



Estado do Maranhão
Certidão Negativa de Débito



Resultado da Validação da Certidão Negativa de Débito

Nº da Certidão: 191410/21
Data de Validade: 01/12/2021
Data de Emissão: 03/08/2021 09:35:53
Inscrição Estadual: 122078233
CPF/CNPJ: 05757618000114
Razão Social: S DE OLIVEIRA CHAVES ME

[Nova Consulta](#) [Imprimir](#)

Desenvolvido pela Sefaz/COTEC - 2005-2008

Handwritten signatures and initials:
- A large signature on the left.
- A signature in the center.
- A signature on the right.
- A signature at the bottom right.
- Initials 'C' and 'B' at the bottom center.



**GOVERNO DO ESTADO DO MARANHÃO
SECRETARIA DE ESTADO DA FAZENDA**

CERTIDÃO NEGATIVA DE DÍVIDA ATIVA

Nº Certidão: 034391/21

Data da

17/05/2021 10:42:03

Inscrição Estadual: 122078233

CPF/CNPJ: 05757618000114

Razão Social: S DE OLIVEIRA CHAVES ME

Endereço: ROD MA 006, 1 KM 1 SENT GRAJAU BALSAS CEP: 65940000

Telefone: (99)00000000

Município: GRAJAU

UF: MA

Certificamos que, após a realização das consultas procedidas no sistema desta Secretaria e na forma do disposto do artigo 156, da lei nº 2.231, de 29/12/1962, substanciado pelos artigos 240 a 242 da lei nº 7.799, de 19/12/2002, bem como prescreve o artigo 205 da lei nº 5.172, de 25 de outubro de 1966 (Código Tributário Nacional) não constam débitos inscritos na Dívida Ativa, em nome do sujeito passivo acima identificado.

Validade da Certidão: 120 (cento e vinte) dias: 14/09/2021.

A autenticidade desta certidão deverá ser confirmada no endereço:

<http://portal.sefaz.ma.gov.br/>, clicando no item "Certidões" e em seguida em "Validação de Certidão Negativa de Dívida Ativa".

CERTIDÃO EMITIDA GRATUITAMENTE.

CNPJ: 05.757.618/0001-14
S. DE OLIVEIRA CHAVES - ME
ROD. MA 006, Nº 01 KM 1 EXPOGRA
CEP 65.940-000 GRAJAU - MA

Página 161 65

Data Impressão: 12/08/2021 09:43:39



Estado do Maranhão Certidão Negativa de Dívida Ativa



Resultado da Validação da Certidão Negativa Dívida Ativa de Dívida Ativa

CERTIDÃO VÁLIDA!

Nº da Certidão: 034391/21

Data de Validade: 14/09/2021

Data de Emissão: 17/05/2021 10:42:03

Inscrição Estadual: 122078233

CPF/CNPJ: 05757618000114

Razão Social: S DE OLIVEIRA CHAVES ME

Desarquivado pela Sefaz/CCTEC - 20/05-2009

[Handwritten signatures and initials]



PREFEITURA MUNICIPAL DE GRAJAÚ
SUPERINTENDÊNCIA DE CONTROLE E ARRECAÇÃO



CERTIDÃO CONJUNTA POSITIVA COM EFEITO NEGATIVA

Nº 2021000025

Razão Social

S DE OLIVEIRA CHAVES - ME

INSCRIÇÃO ECONÔMICA Documento

01101016479

C.N.P.J.: 05757618000114

Bairro

SANTOS DUMONT

CEP

65940000

Localizado ROD MA 006, 01 - KM 1 - GRAJAU-MA

DADOS DO CONTRIBUINTE OU RESPONSÁVEL

Inscrição Contribuinte / Nome

1101016479 - S DE OLIVEIRA CHAVES - ME

Endereço

ROD MA 006, 01 KM1 SENT GRAJAU/BALS

Documento

C.N.P.J.: 05.757.618/0001-14

EXPOAGRA GRAJAÚ-MA CEP: 65940000

No. Requerimento

2021000025/2021

Natureza jurídica

Pessoa Jurídica

CERTIDÃO

Ressalvado o direito de a Fazenda Municipal cobrar e inscrever quaisquer dívidas de responsabilidade do sujeito passivo acima identificado que vierem a ser apuradas, é certificado que:

Constam débitos administrados pela Prefeitura Municipal de Grajaú e/ou Judiciais (Dívida Ativa) pela Procuradoria - Geral da Prefeitura de Grajaú, com a exigibilidade suspensa; e

Conforme disposto nos artigos 205 e 206 do CTN, este documento tem os mesmos efeitos da certidão negativa de débitos.

Esta certidão é válida para o estabelecimento acima identificado e refere-se à situação do sujeito passivo no âmbito Administrativo e Judicial (Dívida Ativa).

A aceitação desta certidão está condicionada à verificação de sua validade na Internet, nos endereços www.grajau.ma.gov.br.

GRAJAÚ-MA, 24 DE JUNHO DE 2021

Esta certidão é válida por 090 dias contados da data de emissão

VALIDA ATÉ: 21/09/2021

COD. VALIDAÇÃO 2021000025



CNPJ: 05.757.618/0001-14
S. DE OLIVEIRA CHAVES - ME
ROD. MA 006 Nº 01 KM 1 EXPOAGRA
CEP 65.940-000 GRAJAÚ - MA

Página 71 65



PREFEITURA DO MUNICÍPIO DE GRAJAÚ - MA
SECRETARIA MUNICIPAL DE FAZENDA E REGULARIZAÇÃO FUNDIÁRIA
RUA FREI BENJAMIN DE BORNOS, Nº 05 - CENTRO - GRAJAÚ/MA
06.377.063/0001-48



CERTIDÃO POSITIVA COM EFEITO DE NEGATIVA Nº 2021000028

Código de Cadastro
1101016479

Contribuinte
S DE OLIVEIRA CHAVES - ME

Logradouro
ROD MA 006, 1, , CEP - 65940-000

Bairro
EXPOAGRA

Cidade
Grajaú

CPF/CNPJ
05.757.618/0001-14

Número
1

CEP
ROD MA 006, 1, , CEP - 65940-000

UF
MA

Finalidade da Certidão
REGULARIDADE JUNTO A FAZENDA MUNICIPAL

Certifico para que produza os efeitos legais que revendo os arquivos do Departamento de Cadastro, Tributação e Fiscalização da Prefeitura Municipal de Grajaú, Estado do Maranhão, constatei a **EXISTÊNCIA DE DÉBITOS A VENCER**, estando em dia com os pagamentos das parcelas, fica ressalvado o direito da fazenda pública municipal de inscrever e cobrar os débitos apurados após a expedição da presente.

Válida até 19/10/2021

Código de Controle da Certidão/Número SLP5MU506D

Emitida às 10:31:09 do dia 21/07/2021

Certidão emitida gratuitamente.

Atenção qualquer rasura ou emenda invalidará este documento.

Consulte a autenticidade desta certidão em <http://grajau.famlex.com.br/famlex/servlet/impcoonsultcert>

Verificação

[Handwritten signatures and initials]

Página 65

CNPJ: 05.757.618/0001-14
S. DE OLIVEIRA CHAVES - ME
ROD. MA 006, Nº 01 KM 1 EXPOAGRA
CEP 65.940-000 GRAJAÚ - MA



Voltar

Imprimir

CAIXA
CAIXA ECONÔMICA FEDERAL**Certificado de Regularidade
do FGTS - CRF**

Inscrição: 05.757.618/0001-14
Razão Social: S DE OLIVEIRA CHAVES
Endereço: KM 01 SENTIDO GRAJAU/BALSAS 01 / EXPOAGRA / GRAJAU / MA /
65940-000

A Caixa Econômica Federal, no uso da atribuição que lhe confere o Art. 7, da Lei 8.036, de 11 de maio de 1990, certifica que, nesta data, a empresa acima identificada encontra-se em situação regular perante o Fundo de Garantia do Tempo de Serviço - FGTS.

O presente Certificado não servirá de prova contra cobrança de quaisquer débitos referentes a contribuições e/ou encargos devidos, decorrentes das obrigações com o FGTS.

Validade: 09/08/2021 a 07/09/2021

Certificação Número: 2021080900555040954833

Informação obtida em 12/08/2021 09:31:57

A utilização deste Certificado para os fins previstos em Lei esta condicionada a verificação de autenticidade no site da Caixa:
www.caixa.gov.br

CNPJ: 05.757.618/0001-14
S. DE OLIVEIRA CHAVES - ME
ROD. MA 056, Nº 01 KM 1 EXPOAGRA
65940-000 GRAJAU - MA

Página 191 65



Histórico do Empregador

O Histórico do Empregador apresenta os registros dos CRF concedidos nos últimos 24 meses, conforme Manual de Orientações Regularidade do Empregador.

Inscrição: 05.757.618/0001-14

Razão social: S DE OLIVEIRA CHAVES

Data de Emissão/Leitura	Data de Validade	Número do CRF
09/08/2021	09/08/2021 a 07/09/2021	2021080900555040954833
22/04/2021	22/04/2021 a 19/08/2021	2021042201002905626401
03/04/2021	03/04/2021 a 02/05/2021	2021040301052046922755
15/03/2021	15/03/2021 a 13/04/2021	2021031500561622104623
24/02/2021	24/02/2021 a 25/03/2021	2021022401182042998572
05/02/2021	05/02/2021 a 06/03/2021	2021020501261908061510
17/01/2021	17/01/2021 a 15/02/2021	2021011707205433909944
29/12/2020	29/12/2020 a 27/01/2021	2020122902535135114010
10/12/2020	10/12/2020 a 08/01/2021	2020121001565074678319
21/11/2020	21/11/2020 a 20/12/2020	2020112101504259829847
02/11/2020	02/11/2020 a 01/12/2020	2020110201055671351593
14/10/2020	14/10/2020 a 12/11/2020	2020101402085552856077
25/09/2020	25/09/2020 a 24/10/2020	2020092502045494884609
06/09/2020	06/09/2020 a 05/10/2020	2020090601240447366820
08/08/2020	18/08/2020 a 16/09/2020	2020081802214541901267
30/07/2020	30/07/2020 a 28/08/2020	2020073002111103849829
11/07/2020	11/07/2020 a 09/08/2020	2020071102242107758695
22/06/2020	22/06/2020 a 21/07/2020	2020062201315487805303
24/03/2020	24/03/2020 a 22/04/2020	2020032402503621516265
05/03/2020	05/03/2020 a 02/07/2020	2020030502053250078705
15/02/2020	15/02/2020 a 15/03/2020	2020021502050263960181
27/01/2020	27/01/2020 a 25/02/2020	2020012701283278702347
08/01/2020	08/01/2020 a 06/02/2020	2020010803130100260672
20/12/2019	20/12/2019 a 18/01/2020	2019122003011859707067
01/12/2019	01/12/2019 a 30/12/2019	2019120102154663308766
12/11/2019	12/11/2019 a 11/12/2019	2019111205184862034375
24/10/2019	24/10/2019 a 22/11/2019	2019102402182619573113
05/10/2019	05/10/2019 a 03/11/2019	2019100502133794514260
16/09/2019	16/09/2019 a 15/10/2019	2019091601064221144327
28/08/2019	28/08/2019 a 26/09/2019	2019082802342732204599

Voltar



A handwritten signature or mark consisting of a vertical oval shape with a horizontal line through it.

A handwritten signature or mark consisting of a stylized, crossed shape.

A handwritten signature or mark consisting of a large, sweeping loop.

A handwritten signature or mark consisting of a stylized, elongated shape.

A handwritten signature or mark consisting of a stylized, curved shape.

A handwritten signature or mark consisting of a complex, multi-lined shape.

A handwritten signature or mark consisting of a complex, multi-lined shape.

WAB.

A handwritten signature or mark consisting of a stylized, curved shape.



PODER JUDICIÁRIO
JUSTIÇA DO TRABALHO

CERTIDÃO NEGATIVA DE DÉBITOS TRABALHISTAS

Nome: S. DE OLIVEIRA CHAVES (MATRIZ E FILIAIS)

CNPJ: 05.757.618/0001-14

Certidão n°: 23942693/2021

Expedição: 05/08/2021, às 10:42:37

Validade: 31/01/2022 - 180 (cento e oitenta) dias, contados da data de sua expedição.

Certifica-se que S. DE OLIVEIRA CHAVES (MATRIZ E FILIAIS), inscrito(a) no CNPJ sob o n° 05.757.618/0001-14, **NÃO CONSTA** do Banco Nacional de Devedores Trabalhistas.

Certidão emitida com base no art. 642-A da Consolidação das Leis do Trabalho, acrescentado pela Lei n° 12.440, de 7 de julho de 2011, e na Resolução Administrativa n° 1470/2011 do Tribunal Superior do Trabalho, de 24 de agosto de 2011.

Os dados constantes desta Certidão são de responsabilidade dos Tribunais do Trabalho e estão atualizados até 2 (dois) dias anteriores à data da sua expedição.

No caso de pessoa jurídica, a Certidão atesta a empresa em relação a todos os seus estabelecimentos, agências ou filiais.

A aceitação desta certidão condiciona-se à verificação de sua autenticidade no portal do Tribunal Superior do Trabalho na Internet (<http://www.tst.jus.br>).

Certidão emitida gratuitamente.

INFORMAÇÃO IMPORTANTE

Do Banco Nacional de Devedores Trabalhistas constam os dados necessários à identificação das pessoas naturais e jurídicas inadimplentes perante a Justiça do Trabalho quanto às obrigações estabelecidas em sentença condenatória transitada em julgado ou em acordos judiciais trabalhistas, inclusive no concernente aos recolhimentos previdenciários, a honorários, a custas, a emolumentos ou a recolhimentos determinados em lei; ou decorrentes de execução de acordos firmados perante o Ministério Público do Trabalho ou Comissão de Conciliação Prévia.

CNPJ: 05.757.618/0001-14
S. DE OLIVEIRA CHAVES - ME
RCD. MA 006, Nº 01 KM 1 EXPOÁGRA
CEP 65.940-000 GRAJAÚ - MA

Dúvidas e sugestões: cnct@tst.jus.br

Página 1 de 1



Página 201 65



MINISTÉRIO DA ECONOMIA
Secretaria Especial de Previdência e Trabalho
Secretaria de Trabalho
Subsecretaria de Inspeção do Trabalho

CERTIDÃO DE DÉBITOS
NEGATIVA

EMPREGADOR: S. DE OLIVEIRA CHAVES (S. CHAVES)

CNPJ: 05.757.618/0001-14

DATA E HORA DA EMISSÃO: 18/08/2021, às 10h43

CERTIFICA-SE, de acordo com às informações registradas no sistema CPMR - Controle de Processos de Multas e Recursos que, nesta data, **NÃO CONSTAM** débitos decorrentes de autuações em face do empregador acima identificado.

1. Esta certidão abrange todos os estabelecimentos do empregador.
2. A presente certidão não modifica a situação do empregador que conste do cadastro previsto na Portaria Interministerial MTE/SDH nº 2, de 12 de maio de 2011, que disciplina o Cadastro de Empregadores que tenham submetido trabalhadores a condições análogas a de escravo.
3. Conforme artigo 5º único da portaria 1421/2014 do MTE, a certidão ora instituída refletirá sempre a última situação ocorrida em cadastros administrativos pelo emitente, de modo que, havendo processos enviados à Procuradoria da Fazenda Nacional - PFN, quanto a estes, poderá ser obtida certidão perante aquele órgão, visando a demonstrar a situação atualizada dos mesmos.
4. A autenticidade desta certidão poderá ser confirmada no endereço <http://www.mte.gov.br/certidao/infracoes/debitos> utilizando o código 4Enbgku.
5. Expedida com base na Portaria MTE nº 1.421, de 12 de setembro de 2014. Emitida gratuitamente.

CNPJ: 05.757.618/0001-14
S. DE OLIVEIRA CHAVES - ME
ROD. MA 006, Nº 01 KM 1 EXPOAGRA
CEP 65.940-000 GRAJAÚ - MA

página 21 65



MINISTÉRIO DA ECONOMIA
Secretaria Especial de Previdência e Trabalho
Secretaria de Trabalho
Subsecretaria de Inspeção do Trabalho
Relação de Infrações Trabalhistas

EMPREGADOR: S. DE OLIVEIRA CHAVES (S. CHAVES) E TODAS AS SUAS FILIAIS.

CNPJ: 05.757.618/0001-14

DATA E HORA DA EMISSÃO: 18/08/2021, às 10h45

DISPOSITIVO LEGAL CONSULTADO: TODOS DA LEGISLAÇÃO TRABALHISTA

Quantidade de Processos Por Situação:

Procedentes com efeito para reincidência: 0

Procedentes sem efeito para reincidência: Não consultado.

Todos os demais: Não consultado.

1. Esta consulta abrange todos os estabelecimentos do empregador.
2. A presente consulta não modifica a situação do empregador que conste do cadastro previsto na Portaria Interministerial MTE/SDH nº 2, de 12 de maio de 2011, que disciplina o Cadastro de Empregadores que tenham submetido trabalhadores a condições análogas a de escravo.
3. A autenticidade desta consulta poderá ser confirmada no endereço <http://cdcit.mte.br/inter/cdcit/pages/infracoes/verificar> utilizando o código 4Enc0vJ.
4. Expedida com base na Lei 12.527, de 18 de novembro de 2011. Emitida gratuitamente.
- 5 - Será considerado reincidente o empregador infrator que for autuado por infração ao mesmo dispositivo legal, antes de decorridos 02 (dois) anos da imposição de penalidade.

CNPJ: 05.757.618/0001-14
S. DE OLIVEIRA CHAVES - ME
R. DA MAQUINA 01 KM 1 EXPOGRA
CEP 65.940-000 GRAJAU - MA

Página 221 65



PREFEITURA MUNICIPAL DE GRAJAÚ
CADASTRO TÉCNICO MUNICIPAL
BOLETIM DE ATIVIDADES ECONÔMICAS - BAE

1. IDENTIFICAÇÃO DA ATIVIDADE					
Inscrição Cadastral	Inscrição Anterior	Insc. Imobiliário	Localização Cartográfica	Situação do Cadastro	
1101016479	0	16625	00 0 000 0000 000	Ativo	
Nome ou Razão Social					
S DE OLIVEIRA CHAVES - ME					
CNPJ 05.757.618/0001-14		CPF 000.000.000-00	TELEFONE 99 84362312		
Nome de Fantasia		Inscrição Estadual	Data de Cadastro		
S CHAVES		0	/ /		
Logradouro	Tipo	Nome Logradouro	Número Complemento	Bairro Nome do Bairro	
123	ROD	MA 006	01 KM 1	44 SANTOS DUMONT	
2. INFORMAÇÕES DO CADASTRO ÚNICO DE CONTRIBUINTE					
Razão Social					
S DE OLIVEIRA CHAVES - ME					
Código Identificação	Endereço do Contribuinte		Número	Complemento	
1101016479	ROD MA 006		01	KM1 SENT GRAJAU/BALS	
Bairro	Cidade		Cep	UF	
EXPOAGRA	GRAJAÚ		65940000	MA	
3. INFORMAÇÕES SOBRE A ATIVIDADE					
Atividade Econômica		Tipo de Contribuinte			
0		NORMAL			
Porte da Empresa	Tipo de Atividade		Optante pelo Simples? (S/N)	Atividade ocupa via ou logradouro público? NÃO	
SEM	EMPRESAS		N	Atividade sujeita a Localização e Funcionamento? SIM	
				Atividade exercida por Profissional Autônomo? NÃO	
				Atividade sujeita à Vigilância Sanitária? (S/N) N	
Data de Abertura	No, Processo	Área do Estabelecimento		Autorização para o ISS ELETRÔNICO	
04/07/2003		0,00		AUTORIZADO NFe	
Data Encerr.	No, Processo	NIRE		CAEPF	
/ /		0		/ -	
4. DADOS DO VEICULO					
Placa	Chassi	Renavam	Cor	Marca	Modelo
5. OUTRAS INFORMAÇÕES SOBRE A ATIVIDADE					
Cod. do Serviço Descrição do Serviço					
0					
Codigo de Nacional de Atividade (CNAE)					
1610201 Serrarias com desdobramento de madeira					
1622602 Fabricação de esquadrias de madeira e de peças de madeira para instalações industriais e					
1622699 Fabricação de outros artigos de carpintaria para construção					
2330301 Fabricação de estruturas pré-moldadas de concreto armado, em série e sob encomenda					
2330302 Fabricação de artefatos de cimento para uso na construção					
2330304 Fabricação de casas pré-moldadas de concreto					
2330399 Fabricação de outros artefatos e produtos de concreto, cimento, fibrocimento, gesso e ma					
3811400 Coleta de resíduos não-perigosos					
3812200 Coleta de resíduos perigosos					
4120400 Construção de edifícios					
4211101 Construção de rodovias e ferrovias					
4213800 Obras de urbanização - ruas, praças e calçadas					
4299599 Outras obras de engenharia civil não especificadas anteriormente					
4313400 Obras de terraplenagem					
4329104 Montagem e instalação de sistemas e equipamentos de iluminação e sinalização em vias púb					

CNPJ: 05.757.618/0001-14
S. DE OLIVEIRA CHAVES - ME
ROD. MA 006, Nº 01 KM 1 EXPOAGRA
CEP 65.940-000 GRAJAÚ - MA

Página 231 65



4744099 Comércio varejista de materiais de construção em geral
4923002 Serviço de transporte de passageiros - locação de automóveis com motorista
4924800 Transporte escolar
7711000 Locação de automóveis sem condutor

Atividades da Lista de Serviço	Alíquota	Local de Tributação
702 Execução, por administração, empreitada ou subempreitada, de obra	5,0000	Local de Prestação
705 Reparação, conservação e reforma de edifícios, estradas, pontes,	5,0000	Local de Prestação
709 Varrição, coleta, remoção, incineração, tratamento, reciclagem, s	5,0000	Local de Prestação
710 Limpeza, manutenção e conservação de vias e logradouros públicos,	5,0000	Local de Prestação
711 Decoração e jardinagem, inclusive corte e poda de árvores.	5,0000	Local de Prestação
1406 Instalação e montagem de aparelhos, máquinas e equipamentos, inclu	5,0000	Sede
1413 Carpintaria e serralheria.	5,0000	Sede
9999 Outros	0,0000	Sede

6. INFORMAÇÕES DO(S) SÓCIO(S)

CÓD. CONTRIBUINTE	NOME	VALOR COTA
1101016479	S DE OLIVEIRA CHAVES - ME	0,00

ANOTAÇÕES

7. INFORMAÇÕES TRIBUTÁRIAS

Tributo	Exercício	Vlr. Tributo	Vlr. Base Cálcl. Imune	Isento	Alíq. %	Fator/Peso
TLF TAXA DE LOCALIZAÇÃO E FUNCIO	2021	400,00	1,00	NÃO	NÃO	0,0000

Wesley

[Handwritten signatures and scribbles]

CNPJ: 05.857.618/0001-14
S. DE OLIVEIRA CHAVES - ME
ROD. MA 006, Nº 01 KM 1 EXPOAGRA
CEP 65.940-000 GRAJAÚ - MA

Página 241 65



ESTADO DO MARANHÃO
 PREFEITURA MUNICIPAL DE GRAJAU
 DEPARTAMENTO DE TRIBUTOS
 FICHA CADASTRAL DE CONTRIBUINTE



Data: 05/08/2021

Hora: 08:44:32

Página 1 de 1

Inscrição Municipal: 1101016479 Situação: Ativo

Dados Básicos

Tipo de Pessoa: Jurídica CPF/CNPJ: 05.757.618/0001-14 Junta Comercial:
 Nome/Razão Social: S DE OLIVEIRA CHAVES - ME Inscrição Estadual:
 Nome Fantasia: S CHAVES Complemento: KM 1
 Endereço: MA 006, Nº: 1 Email: futuracontabilidade@hotmail.com
 Bairro: SANTOS DUMONT Telefone: CEP: 65940000
 Município: GRAJAU / MA

Proprietários/Sócios/Responsáveis

TIPO	CPF/CNPJ	Nome/Razão Social	Percentual	Qualificação
Socio	05757618000114	S DE OLIVEIRA CHAVES - ME	100,000	Conselheiro de Administração, Diretor ou Presidente
Socio	05757618000114	S DE OLIVEIRA CHAVES - ME	100,000	Outros

Enquadramento

Enquadramento: Simples Nacional: Nao
 Classificação: Substituto Tributário:
 Regime Especial: Não Possui Calcula Alvará: Sim

CMAE

CNAE

CNAE	Descrição	Dispensado
1610201	Serrarias com desdobramento de madeira	Nao
1622602	Fabricação de esquadrias de madeira e de peças de madeira para instalações industriais e comerciais	Nao
1622699	Fabricação de outros artigos de carpintaria para construção	Nao
2330301	Fabricação de estruturas pré-moldadas de concreto armado, em série e sob encomenda	Nao
2330302	Fabricação de artefatos de cimento para uso na construção	Nao
2330304	Fabricação de casas pré-moldadas de concreto	Nao
2330399	Fabricação de outros artefatos e produtos de concreto, cimento, fibrocimento, gesso e materiais semelhantes	Nao
3811400	Coleta de resíduos não-perigosos	Nao
3812200	Coleta de resíduos perigosos	Nao
4120400	Construção de edifícios	Nao
4211101	Construção de rodovias e ferrovias	Nao
4220800	Obras de urbanização - ruas, praças e calçadas	Nao
4220599	Outras obras de engenharia civil não especificadas anteriormente	Nao
4313400	Obras de terraplenagem	Nao
4329104	Montagem e instalação de sistemas e equipamentos de iluminação e sinalização em vias públicas, portos e aeroportos	Nao
4744099	Comércio varejista de materiais de construção em geral	Nao
4923002	Serviço de transporte de passageiros - locação de automóveis com motorista	Nao
4924800	Transporte escolar	Nao
7711000	Locação de automóveis sem condutor	Nao

Informações Complementares

Área Comercial (m²):
 Área Ocupação Solo (m²):
 Horário de Funcionamento:
 CNPJ: 05.757.618/0001-14
 S. DE OLIVEIRA CHAVES - ME
 ROD. MA 006, Nº 01 KM 1 EXPOAGRA
 CEP 65.940-000 GRAJAU - MA

Capital Social:
 Área Publicidade (m²):

Escritório de Contabilidade

Status/Observações

Data Início	Data Final	Processo Inicial	Processo Final	Situação	Observação
04/07/2003	//	0000		Ativo	MIGRAÇÃO



SINTEGRA/ICMS
 Estado do Maranhão
 Conselho Estadual de Contribuintes do Estado do Maranhão

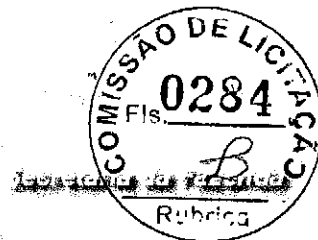

Resultado da Consulta SINTEGRA/ICMS

IDENTIFICAÇÃO

CGC: 05.757.618/0001-14 **Inscrição Estadual:** 12.207823-3
Razão Social: S DE OLIVEIRA CHAVES ME
Regime Apuração: SIMPLES NACIONAL

ENDEREÇO

Logradouro: ROD MA 006
Número: 1 **Complemento:** KM 1 SENT GRAJAU BALSAS
Bairro: EXPOAGRA
Município: GRAJAU **UF:** MA
CEP: 65940000 **DDD:** **Telefone:** 00000000

INFORMAÇÕES COMPLEMENTARES

CNAE Principal: 4120400 - CONSTRUÇÃO DE EDIFÍCIOS

CNAEs Secundários	
Código	Descrição CNAE
2330301	FABRICAÇÃO DE ESTRUTURAS PRÉ-MOLDADAS DE CONCRETO ARMADO, EM SÉRIE E SOB ENCOMENDA
2330302	FABRICAÇÃO DE ARTEFATOS DE CIMENTO PARA USO NA CONSTRUÇÃO
2330304	FABRICAÇÃO DE CASAS PRÉ-MOLDADAS DE CONCRETO
4329104	MONTAGEM E INSTALAÇÃO DE SISTEMAS E EQUIPAMENTOS DE ILUMINAÇÃO E SINALIZAÇÃO EM VIAS PÚBLICAS, PORTOS E AEROPORTOS
3811400	COLETA DE RESÍDUOS NÃO-PERIGOSOS
3812200	COLETA DE RESÍDUOS PERIGOSOS
4924800	TRANSPORTE ESCOLAR
7711000	LOCAÇÃO DE AUTOMÓVEIS SEM CONDUTOR
4923002	SERVIÇO DE TRANSPORTE DE PASSAGEIROS - LOCAÇÃO DE AUTOMÓVEIS COM MOTORISTA
3821100	TRATAMENTO E DISPOSIÇÃO DE RESÍDUOS NÃO-PERIGOSOS
4313400	OBRAS DE TERRAPLENAGEM
3822000	TRATAMENTO E DISPOSIÇÃO DE RESÍDUOS PERIGOSOS
3839401	USINAS DE COMPOSTAGEM
7732201	ALUGUEL DE MÁQUINAS E EQUIPAMENTOS PARA CONSTRUÇÃO SEM OPERADOR, EXCETO ANDAIMES
7731400	ALUGUEL DE MÁQUINAS E EQUIPAMENTOS AGRÍCOLAS SEM OPERADOR
4930203	TRANSPORTE RODOVIÁRIO DE PRODUTOS PERIGOSOS
4330403	OBRAS DE ACABAMENTO EM GESSO E ESTUQUE
4330404	SERVIÇOS DE PINTURA DE EDIFÍCIOS EM GERAL
4211102	PINTURA PARA SINALIZAÇÃO EM PISTAS RODOVIÁRIAS E AEROPORTOS
4299501	CONSTRUÇÃO DE INSTALAÇÕES ESPORTIVAS E RECREATIVAS
8130300	ATIVIDADES PAISAGÍSTICAS
4213800	OBRAS DE URBANIZAÇÃO - RUAS, PRAÇAS E CALÇADAS
4211101	CONSTRUÇÃO DE RODOVIAS E FERROVIAS
1610203	SERRARIAS COM DESDOBRAMENTO DE MADEIRA EM BRUTO
1622602	FABRICAÇÃO DE ESQUADRIAS DE MADEIRA E DE PEÇAS DE MADEIRA PARA INSTALAÇÕES INDUSTRIAIS E COMERCIAIS
1622699	FABRICAÇÃO DE OUTROS ARTIGOS DE CARPINTARIA PARA CONSTRUÇÃO
4744099	COMÉRCIO VAREJISTA DE MATERIAIS DE CONSTRUÇÃO EM GERAL
2330399	FABRICAÇÃO DE OUTROS ARTEFATOS E PRODUTOS DE CONCRETO, CIMENTO, FIBROCIMENTO, GESSO E MATERIAIS SEMELHANTES

Situação Cadastral Vigente: HABILITADO

Data desta Situação Cadastral: 04/05/2018

OBRIGAÇÕES

Nfe a partir 01/09/2009 - (Devido emissão voluntária), 01/07/2010 - (2330399), de (CNAE's): 01/10/2010 - (1622602-2330301-2330302-2330304-3839401-1622699),

EDF a partir de:

CTE a partir de: 01/03/2012 - (OBRIGADO => SERVIÇO DE TRANSPORTE),

Observação: Os dados acima estão baseados em informações fornecidas pelo próprio contribuinte cadastrado. Não valem como certidão de sua efetiva existência de fato e de direito, não são oponíveis à Fazenda e nem excluem a responsabilidade tributária derivada de operações com ele ajustadas.

CNPJ: 05.757.618/0001-14
 S. DE OLIVEIRA CHAVES - ME
 ROD. MA 006, Nº 01 KM 1 EXPOAGRA
 CEP 65.940-000 GRAJAU - MA

Página 261 65

Data da Consulta: 12/08/2021
Número da Consulta:

Nova Consulta Imprimir



Desenvolvido pela Sefaz/COFEC - 2005-2012

Coord.

[Handwritten signature]

[Multiple handwritten signatures]

CNPJ: 05.757.618/0001-14
S. DE OLIVEIRA CHAVES - ME
ROD. MA 006, Nº 01 KM 1 EXPOAGRA
CEP 65.940-000 GRAJAÚ - MA

B

Página 21 / 65



REPÚBLICA FEDERATIVA DO BRASIL



ESTADO DO MARANHÃO PODER JUDICIÁRIO

SECRETARIA DE DISTRIBUIÇÃO DO TERMO JUDICIÁRIO DA COMARCA DE GRAJAÚ, ESTADO DO MARANHÃO



CERTIDÃO ÚNICA DE DISTRIBUIÇÃO PARA FINS GERAIS

USANDO da faculdade que me confere a Lei, CERTIFICO, a requerimento de pessoa interessada, que, dando busca nos Arquivos e consultando os Sistemas Themis PG e P.J.E, feitos referentes às Varas Cíveis, Comércio, Fazenda Pública, Família, Falência ou Concordata, Recuperação Judicial ou Extrajudicial, Insolvência Civil, Sucessão, Inventário, Interdição, Tutela, Curatela, Ausência e Criminal, partir do 1º (primeiro) de Julho do ano de Dois Mil e Nove (2009), ate o dia 09 de Julho do ano de 2021. constatei **NÃO EXISTIR** distribuição de **ACÕES DE FALÊNCIA OU RECUPERAÇÃO JUDICIAL** contra a empresa **S.DE OLIVEIRA CHAVES** inscrita no CNPJ nº. 05.757.618/0001-14 estabelecida na ROD-MA 006 Nº 01 KM 1SENT GRAJAU/BALSAS CEP: 65.940-000. CERTIFICO, finalmente, que esta Secretaria de Distribuição é a única existente na Comarca de Grajaú, Estado do Maranhão. O referido é verdade e dou fé. Dada e passada a presente certidão na Secretaria de Distribuição a meu cargo, no Fórum "Desembargador Nicolau Dino", nesta cidade de Grajaú, Estado do Maranhão. Eu, **Simone Maria da Silva Chaves de Jesus** Auxiliar Judicial Mat. 113498, consultei, digitei, subscrevo e assino. Grajaú/MA, 09 de Julho de 2021

Simone Maria da Silva Chaves de Jesus
Simone Maria da Silva Chaves de Jesus
Auxiliar Judiciário/Mat. 113498
2ª Vara/Comarca de Grajaú

CNPJ: 05.757.618/0001-14
S. DE OLIVEIRA CHAVES - ME
ROD. MA 006, Nº 01 KM 1 EXPOGRA
CEP 65.940-000 GRAJAU - MA

OBSERVAÇÃO:

Observações:

- 1. Esta certidão é emitida em uma única via, sem rasuras e mediante assinatura do servidor. Artigo 199, do Código de Normas da Corregedoria Geral de Justiça/MA.
- 2. Esta certidão tem validade de 60 (sessenta) dias, artigo 198 Código de Normas CGJ/MA.
- 3. O CNPJ/CPF constante nesta certidão foi informado pelo solicitante. Sua titularidade deverá ser conferida pelo interessado ou destinatário.



Página 65/69

Sede: Fórum Desembargador "Nicolau Dino", Rua Antônio Francisco dos Reis, nº. 06 - Centro, CEP.: 65.940-000 fone: (099) 3532-6649/6099

CARTÓRIO TÁSSIA LIMA 2º OFÍCIO DE GRAJAU/MA www.cartorio.degrajau.com.br
RUA PATROCÍNIO JORGE, N.º 8, CENTRO, GRAJAU/MA, CEP. 65.940-000
TEL: (99) 3532-2489 CEL.: (99) 98183-8486 CEL.: (99) 99229-0022
E-mail: atendimento@cartorio.degrajau.com.br

AUTENTICO A PRESENTE CÓPIA REPROGRÁFICA CONFORME ORIGINAL APRESENTANDO.
DOU FÉ. Emol: R\$ 4,83 FERC: R\$ 0,13 Femp/Fedep R\$: 0,18 Total: R\$ 5,12
São: AUTENT030583SROXIKKIQOHENC42 Consulte em: https://seio.tjma.jus.br
Grajaú-MA, 20/08/2024 19:18
Baura **Rosênir Coelho de Sousa**
Oficiala Substituta





CERTIDÃO DE REGISTRO E QUITAÇÃO
PESSOA JURIDICA
 Lei Federal Nº 5194 de 24 de Dezembro de 1966

CREA-MA

Nº 851308/2021

Emissão: 01/08/2021

Validade: 26/01/2022

Chave: zA0YA

Conselho Regional de Engenharia e Agronomia do Estado do Maranhão

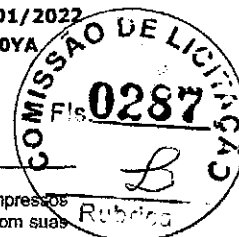

CERTIFICAMOS que a Empresa mencionada encontra-se registrada neste Conselho, nos Termos da Lei 5.194/66, conforme os dados impressos nesta certidão. CERTIFICAMOS, ainda, que até a presente data, a referida pessoa jurídica e seu(s) responsável(is) técnico(s) estão quites com suas anuidades e demais obrigações junto ao Conselho Regional de Engenharia e Agronomia do Maranhão - CREA-MA, estando habilitada a exercer suas atividades, circunscrita à(s) atribuição(ões) de seu(s) responsável(veis) técnico(s).

Interessado(a)

Empresa: S DE OLIVEIRA CHAVES

CNPJ: 05.757.618/0001-14

Registro: 0000011792

Categoria: Matriz

Capital Social: R\$ 1.250.000,00

Data do Capital: 04/12/2014

Faixa: 5

Objetivo Social: CONSTRUÇÃO DE EDIFÍCIOS; OBRAS DE TERRAPLENAGEM; OBRAS DE URBANIZAÇÃO -RUAS, PRACAS E CALÇADAS; OUTRAS OBRAS DE ENGENHARIA CIVIL NÃO ESPECIFICADA ANTERIORMENTE; SERRARIAS COM DESDOBRAMENTO DE MADEIRA; FABRICAÇÃO DE ESQUADRIAS DE MADEIRA E DE PECAS DE MADEIRA PARA INSTALAÇÃO INDUSTRIAIS E COMERCIAIS; FABRICAÇÃO DE OUTROS ARTIGOS DE CARPINTARIA PARA CONSTRUÇÃO; COMERCIO VAREJISTA DE MATERIAIS DE CONSTRUÇÃO EM GERAL; FABRICAÇÃO DE OUTROS ARTEFATOS E PRODUTOS DE CONCRETO, CIMENTO, FIBROCIMENTO, GESSO E MATERIAIS SEMELHANTES; FABRICAÇÃO DE ESTRUTURAS PRE-MOLDADAS DE CONCRETO ARMADO, EM SERIE E SOB ENCOMENDA;; FABRICAÇÃO DE ARTEFATOS DE CIMENTO PARA USO NA CONSTRUÇÃO; FABRICAÇÃO DE CASAS PRE-MOLDADAS DE CONCRETO; MONTAGEM E INSTALAÇÃO DE SISTEMAS E EQUIPAMENTOS DE ILUMINAÇÃO E SINALIZAÇÃO EM VIAS PÚBLICAS, PORTOS E AEROPORTOS.

Restrições Relativas ao Objetivo Social: EMPRESA HABILITADA PARA ATUAR SOMENTE NA ÁREA DA ENGENHARIA CIVIL, NO ÂMBITO DAS ATRIBUIÇÕES DE SEUS RESPONSÁVEIS TÉCNICOS.

Endereço Matriz: RODOVIA MA 006, 01, KM 01, EXPOAGRA, GRAJAU, MA, 65940000

Tipo de Registro: Registro Definitivo de Empresa

Data Inicial: 02/07/2013

Data Final: Indefinido

Registro Regional: 0000011792EMMA

Descrição

CERTIDÃO DE REGISTRO E QUITAÇÃO PESSOA JURIDICA

Informações / Notas

- A capacidade técnico-profissional da empresa é comprovada pelo conjunto dos acervos técnicos dos profissionais constantes de seu quadro técnico.
- A certidão teve sua validade reduzida em virtude da DATA FIM DO CONTRATO da Responsabilidade Técnica do profissional: AUGUSTO CESAR MELO DA COSTA, Data de fim do contrato: 26/01/2022
- Esta certidão perderá a validade, caso ocorra qualquer alteração posterior dos elementos cadastrais nela contidos

Última Anuidade Paga

Ano: 2021 (4/4)

Autos de Infração

Nada consta

Responsáveis Técnicos

Profissional: AUGUSTO CESAR MELO DA COSTA

Registro: 1103291688

CPF: 104.391.613-04

Data Início: 05/02/2021

Data Fim: Indefinido

Data Fim de Contrato: 26/01/2022

Títulos do Profissional:

ENGENHEIRO CIVIL

Atribuição: ART. 7 DA RESOLUCAO 218, DE 29/06/73, DO CONFEA

Tipo de Responsabilidade: RESPONSÁVEL TÉCNICO

Página 291 65

CNPJ: 05.757.618/0001-14
 S. DE OLIVEIRA CHAVES - ME
 RODOVIA MA 006, Nº 01 KM 1 EXPOAGRA
 CEP 65.940-000 GRAJAU - MA

A autenticidade desta Certidão pode ser verificada em: <https://crea-ma.sitac.com.br/publico/>, com a chave: zA0YA
 Impresso em: 01/08/2021 às 14:08:52 por: adapt, ip: 189.106.126.45





S. DE OLIVEIRA CHAVES – ME

ROD. MA 006, Nº 01, KM 1, SENTIDO GRAJAÚ-FORMOSA-BALSAS, BAIRRO
EXPOAGRA – GRAJAÚ / MA, CEP: 65.940-000
CNPJ: 05.757.618/0001-14

TOMADA DE PREÇO Nº 017/2021

DECLARAÇÃO

A Empresa **S. DE OLIVEIRA CHAVES – ME**, inscrita no CNPJ sob o nº 05.757.618/0001-14, sediada na ROD. MA 006, Nº 01, KM 1, Sentido Grajaú/Formosa/Balsas, Bairro Expoagra, cidade de GRAJAÚ, Estado do Maranhão, CEP: 65.940-000, representada pelo Sr. **SILVÂNIO DE OLIVEIRA CHAVES**, R.G. nº 033994692007-1, SSP/MA, e C.P.F nº 011.746.593-35, declara perante a Prefeitura Municipal de Sítio Novo/MA, que se eventualmente for, vencedora do certame, disporá, na data da contratação, de profissionais de nível superior ou outro devidamente reconhecido pelo CREA, detentor de Certidão de Acervo Técnico – CAT por execução de obra ou serviço de natureza e volume equivalente ao objeto a que propõe executar.

Declara, ainda, que, se inevitável, a substituição será feita por profissionais com qualificação técnica igual ou superior à dos substituídos e com prévia anuência da Prefeitura Municipal de Sítio Novo/MA.

Grajaú/MA, 17 de Agosto de 2021.

CNPJ: 05.757.618/0001-14
S. DE OLIVEIRA CHAVES - ME
ROD. MA 006, Nº 01 KM 1, EXPOAGRA -
CEP 65.940-000 GRAJAÚ - MA

S. DE OLIVEIRA CHAVES - ME

SILVÂNIO DE OLIVEIRA CHAVES

CI: 033994692007-1 SSP/MA

CPF: 011.746.593-35

CNPJ: 05.757.618/0001-14
S. DE OLIVEIRA CHAVES - ME
ROD. MA 006, Nº 01 KM 1 EXPOAGRA
CEP 65.940-000 GRAJAÚ - MA

Página 301 65



CERTIDÃO DE REGISTRO E QUITAÇÃO
PESSOA FÍSICA
 Lei Federal Nº 5194 de 24 de Dezembro de 1966

CREA-MA

Nº 843555/2021
 Emissão: 31/03/2021
 Validade: 31/03/2022
 Chave: 24266



Conselho Regional de Engenharia e Agronomia do Estado do Maranhão

CERTIFICAMOS que o profissional mencionado encontra-se registrado neste Conselho, nos termos da Lei 5.194/66, de 24/12/1966, conforme os dados acima. CERTIFICAMOS, ainda, face o estabelecimento nos artigos 68 e 69 da referida Lei, que o interessado não se encontra em débito com o CREA-MA.

Interessado(a)

Profissional: AUGUSTO CESAR MELO DA COSTA
 Registro: 1103291688
 CPF: 104.391.613-04

Tipo de Registro: Registro Definitivo de Profissional (DIPLOMADO NO PAÍS)
 Data de registro: 06/11/1981

Título(s)

GRADUAÇÃO

ENGENHEIRO CIVIL
 Atribuição: ART. 7 DA RESOLUCAO 218, DE 29/06/73, DO CONFEA
 Instituição de Ensino: xx
 Data de Formação: 11/07/1980

Descrição

CERTIDÃO DE REGISTRO E QUITAÇÃO PESSOA FÍSICA

Informações / Notas

- A falsificação deste documento constitui-se em crime previsto no Código Penal Brasileiro, sujeitando o(a) autor(a) à respectiva ação penal.
- CERTIFICAMOS que caso ocorra(m) alteração(ões) no(s) elemento(s) contido(s) neste documento, esta Certidão perderá a sua validade para todos os efeitos.
- Esta certidão perderá a validade, caso ocorra qualquer alteração posterior dos elementos cadastrais nela contidos.
- Válido em todo território nacional.

Última Anuidade Paga

Ano: 2021 (1/1)

Autos de Infração

Nada consta

Responsabilidades Técnicas

Empresa: A.C.M. CONSTRUCOES E TERRAPLENAGEM LTDA
 Registro: 0000006671
 CNPJ: 05.449.296/0001-46
 Data início: 17/01/2013
 Data Fim: Indefinido
 Data Fim de Contrato: Indefinido
 Tipo de Responsabilidade: RESPONSÁVEL TÉCNICO

Empresa: S DE OLIVEIRA CHAVES
 Registro: 0000011792
 CNPJ: 05.757.618/0001-14
 Data início: 05/02/2021
 Data Fim: Indefinido
 Data Fim de Contrato: 26/01/2022
 Tipo de Responsabilidade: RESPONSÁVEL TÉCNICO

Empresa: H T CONSTRUCOES EIRELI
 Registro: 0000012636
 CNPJ: 21.404.096/0001-23
 Data início: 03/02/2021
 Data Fim: Indefinido
 Data Fim de Contrato: Indefinido
 Tipo de Responsabilidade: RESPONSÁVEL TÉCNICO

Página 311 65

CNPJ: 05.757.618/0001-14
 S. DE OLIVEIRA CHAVES - ME
 RUA N.º 008, N.º 01, AL.º 1, EXPOAGRA
 CEP 65.040-009 GRAJAÚ - MA

A autenticidade desta Certidão pode ser verificada em: <https://crea-ma.sifac.com.br/publico/>, com a chave: 24266
 Impresso em: 31/03/2021 às 09:19:24 por: adapt, ip: 177.67.95.39





CONTRATO DE PRESTAÇÃO DE SERVIÇOS TÉCNICOS

Aos vinte e oito dias do mês de dezembro do ano de dois mil e vinte, de um lado o **ENGº CIVIL AUGUSTO CESAR MELO DA COSTA**, REGISTRO NACIONAL CONFEA RNP 110329168-8, CI nº 0271189940 - SESP MA e CPF Nº 104.391.613-04, residente à Rua Turiaçu Qd 15 nº 30 Parque Pindorama, São Luís – MA doravante denominada **CONTRATADO**, e de outro lado a **EMPRESA: S DE OLIVEIRA CHAVES.**, CNPJ: 05.757.618/0001-14, representada neste ato por seu Representante Legal o Sr. Silvano de Oliveira Chaves RG: 0271189940 SESP-MA, CPF 104.391.613-04, doravante denominada **CONTRATANTE**, resolvem de comum acordo firmar o presente Contrato de Prestação de Serviços Técnicos Profissionais de Engenharia, de acordo com as seguintes cláusulas e condições:

CLÁUSULA PRIMEIRA - DO OBJETO

1 – Constitui objeto do presente Contrato, a prestação de serviços técnicos profissionais de Engenharia pelo **CONTRATADO** para:

1.1-Responsabilidade Técnica sob serviços conforme atividade constantes no contrato de constituição da Empresa, e de conformidade com as atribuições do profissional "Engenheiro Civil", perante ao CREA - CONFEA.

1.2-Os serviços contratados nesta modalidade serão realizados pelo **CONTRATADO** o qual cumprirá uma carga horaria máxima de 10 (dez) horas semanais.

1.3-O **CONTRATADO** deverá registrar a ART - Anotação de Responsabilidade Técnica referente aos serviços ora contratados, antes do início dos trabalhos.

CLÁUSULA SEGUNDA – DO PRAZO

2 – Os serviços objeto do presente Contrato, deverão ser realizados pelo **CONTRATADO**, no prazo de doze (meses) a contar da assinatura deste Instrumento.

CLÁUSULA TERCEIRA - DOS PREÇOS E FORMA DE PAGAMENTO

3- O **CONTRATANTE** pagará ao **CONTRATADO**, pelos serviços contratados, a importância de R\$ 8.312,00 (oito mil trezentos e doze reais), pelo período de 12 (doze) meses, a partir desta data, de maneira mensal e sempre até o 5º dia útil de cada mês subsequente ao trabalhado.

RUBRICAS: 1.....2.....3.....4.....

Este documento foi assinado digitalmente por SILVANO DE OLIVEIRA CHAVES.
Para verificar as assinaturas vá ao site <https://www.portaldeassinaturas.com.br:443> e utilize o código DAD5-11A0-AD97-F0AC.

CNPJ: 05.757.618/0001-14
S. DE OLIVEIRA CHAVES - ME
POD. MA 006, Nº 01 RUA 1 EXPOAGRA
CEP 65.940-000 C/RAJÁ - MA

Este documento foi assinado digitalmente por SILVANO DE OLIVEIRA CHAVES.
Para verificar as assinaturas vá ao site <https://www.portaldeassinaturas.com.br:443> e utilize o código DAD5-11A0-AD97-F0AC.



3.1- Os tributos incidentes sobre os serviços ora contratados deverão ser recolhidos pelo contribuinte, conforme definido na legislação tributária.

CLÁUSULA QUARTA - DA VIGÊNCIA

4- O presente Contrato vigorará durante o período de 12 (doze) meses, contados da data 29/01/2021 à 29/01/2022.

CLÁUSULA QUINTA - DA RESCISÃO

5 - O presente Contrato poderá ser rescindido amigavelmente a qualquer tempo, mediante notificação à parte contrária com antecedência mínima de 30 (trinta) dias, sem que o mero exercício de tal faculdade implique em quaisquer ônus.

CLÁUSULA SEXTA - DAS PENALIDADES

Quanto à fixação de multa para as situações de atraso na execução dos trabalhos, no pagamento ou na rescisão antecipada, deverá o percentual ser fixado pelas partes, de acordo com a situação específica.

CLÁUSULA SÉTIMA - DA RESPONSABILIDADE DO CONTRATANTE

7- Fica estabelecido, que o *CONTRATANTE* disponibilizará os recursos materiais e financeiros necessários para a perfeita execução dos serviços objeto deste contrato.

CLÁUSULA OITAVA - DA RESPONSABILIDADE DA CONTRATADA

8- Fica estabelecido, que o *CONTRATADO* manterá a sua documentação pessoal (CREA, RG, CPF) etc., atualizados com suas obrigações e tudo que for necessário para a perfeita execução dos serviços objeto deste contrato.

CLÁUSULA NONA - DO EXERCÍCIO DOS DIREITOS

9- Qualquer omissão ou tolerância das partes em exigir o estrito cumprimento dos termos e condições do presente Contrato, ou em exercer uma prerrogativa dele decorrente, não constituirá renúncia, nem afetará o direito da parte de exercê-lo a qualquer tempo.

9.1- Aplicam-se ao presente Contrato as disposições do Código Civil e do Código de Defesa do Consumidor naquilo em que lhe forem compatíveis.

CLÁUSULA NONA - DO FORO DE ELEIÇÃO

10- As partes de comum acordo, elegem o Fórum da Comarca de São Luís (MA), para dirimir qualquer dúvida oriunda do presente Contrato, com renúncia expressa de qualquer outro por mais privilegiado que seja.

RUBRICAS: 1..... 2..... 3..... 4.....

Este documento foi assinado digitalmente por SILVÂNIO DE OLIVEIRA CHAVES.
Para verificar as assinaturas vá ao site <https://www.portaldeassinaturas.com.br:443> e utilize o código DAD5-11A0-AD97-F0AC.

CNPJ: 05.757.918/0001-14
S. DE OLIVEIRA CHAVES - ME
ROD. IMA 006, Nº 01 KM 1 EXPOAGRA
CEP 65.940-000 GRAJAÚ - MA

Página 331 65

Este documento foi assinado digitalmente por SILVÂNIO DE OLIVEIRA CHAVES.
Para verificar as assinaturas vá ao site <https://www.portaldeassinaturas.com.br:443> e utilize o código DAD5-11A0-AD97-F0AC.



E, por estarem assim justas e contratadas, assinam as partes o presente Contrato, em 02 (duas) vias de igual teor e forma, para os mesmos efeitos, na presença de 02 (duas) testemunhas.

São Luís (MA), 28 de dezembro de 2020.

**SILVANO DE OLIVEIRA CHAVES
CONTRATANTE**

AUGUSTO CESAR MELO DA COSTA: Assinado de forma digital por AUGUSTO CESAR MELO DA COSTA:10439161304
Dados: 2020.12.28 10:25:32 -03'00'

**ENGº AUGUSTO CÉSAR MELO DA COSTA
CONTRATADO**

TESTEMUNHAS:

1) Pedro Roberto Sousa Chaves
Nome:
CPF: 029.653.781.70

2) Isabela de Almeida Arag
Nome:
CPF: 026445622003-8

Wson.

Este documento foi assinado digitalmente por SILVANO DE OLIVEIRA CHAVES. Para verificar as assinaturas vá ao site <https://www.portaltransparencia.com.br> e utilize o código 0465-1174-0007-0000.

RUBRICAS: 1.....2.....3.....4.....

Este documento foi assinado digitalmente por SILVANO DE OLIVEIRA CHAVES. Para verificar as assinaturas vá ao site <https://www.portaltransparencia.com.br> e utilize o código 0465-1174-0007-0000.

CNPJ: 05.767.618/0001-14
S. DE OLIVEIRA CHAVES - ME
ROD. MA 006, Nº 01 KM1 EXPOGRA
CEP 65.940-000 GRAJAÚ - MA



PROTOCOLO DE ASSINATURA(S)

O documento acima foi proposto para assinatura digital na plataforma Portal de Assinaturas Certisign. Para verificar as assinaturas clique no link: <https://www.portaldeassinaturas.com.br/Verificar/DAD5-11A0-AD97-F0AC> ou vá até o site <https://www.portaldeassinaturas.com.br:443> e utilize o código abaixo para verificar se este documento é válido.

Código para verificação: DAD5-11A0-AD97-F0AC



Hash do Documento

1F73481EDF8E7624E9FEE579E8289D259CA0D3670C5CA16234A10C944DBFDFD0

O(s) nome(s) indicado(s) para assinatura, bem como seu(s) status em 04/01/2021 é(são) :

- SILVANO DE OLIVEIRA CHAVES (Administrador) - 011.746.593-35 em 04/01/2021 11:58 UTC-03:00
Tipo: Certificado Digital - S DE OLIVEIRA CHAVES - 05.757.618/0001-14

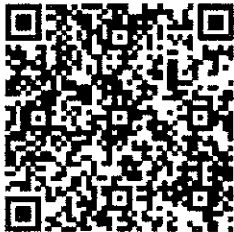

CNPJ: 05.757.618/0001-14
S. DE OLIVEIRA CHAVES - ME
RDD. MA 006, Nº 01 KM 1 EXPOAGRA
CEP 65.940-000 GRAJAÚ - MA



S. DE OLIVEIRA CHAVES – ME
ROD. MA 006, Nº 01, KM 1, SENTIDO GRAJAÚ/FORMOSA-BALSAS,
BAIRRO EXPOAGRA – GRAJAÚ/MA, CEP: 65.940-000
CNPJ: 05.757.618/0001-14

TOMADA DE PREÇOS Nº 017/2021

DECLARAÇÃO

A empresa **S. DE OLIVEIRA CHAVES – ME**, inscrita no CNPJ nº 05.757.618/0001-14, por intermédio de seu representante legal, Sr. **SILVÂNIO DE OLIVEIRA CHAVES**, brasileiro, divorciado, empresário, residente e domiciliado às margens da BR 226, Casa 150, Bairro Trizidela, na cidade de Grajaú/MA, CEP: 65.940-000, portador da cédula de identidade RG nº 033994692007-1 SSP/MA, e do CPF nº 011.746.593-35, **DECLARA**, para os fins do disposto no inciso V, do art. 27 da Lei nº 8.666/93, acrescido pela Lei nº 9.854/99, que não emprega menor de dezoito anos em trabalho noturno, perigoso ou insalubre e não emprega menor de dezesseis anos.

Ressalva: Emprega menor, a partir de quatorze anos, na condição de aprendiz ().

Grajaú/MA, 17 de Agosto de 2021.

~~CNPJ: 05.757.618/0001-14
S. DE OLIVEIRA CHAVES - ME
ROD. MA 006, Nº 01 KM 1 EXPOAGRA~~
S. DE OLIVEIRA CHAVES - ME
SILVÂNIO DE OLIVEIRA CHAVES
REPRESENTANTE LEGAL
CI: 033994692007-1 SSP/MA
CPF: 011.746.593-35

CNPJ: 05.757.618/0001-14
S. DE OLIVEIRA CHAVES - ME
ROD. MA 006, Nº 01 KM 1 EXPOAGRA
CEP 65.940-000 GRAJAÚ - MA

**Balanco Patrimonial**

Empresa: S DE OLIVEIRA CHAVES ME - CNPJ: 05.757.618/0001-14

Fortes Contábil

Endereço: ROD MA 006, Complemento: KM 01 SENTIDO GRAJAÚ/BALSAS, N.º: 01, Bairro: EXPOAGRA, Cidade: Grajaú, Estado: MA, CEP: 65940000,

Telefone: (99) 35326918

Conta	Descrição	31/12/2020
1	*** Ativo ***	1.498.599,85D
1.01	Ativo Circulante	441.610,25D
1.01.01	Disponibilidades	243.458,89D
1.01.01.01	Numerários em Espécie	243.458,89D
1.01.01.01.01	Caixa Geral	243.458,89D
1.01.01.01.01.0001	Caixa	243.458,89D
1.01.03	Clientes	31.016,81D
1.01.03.01	Clientes Nacionais	131.016,81D
1.01.03.01.01	Duplicatas a Receber	131.016,81D
1.01.03.01.01.0001	Clientes Diversos	31.016,81D
1.01.15	Estoques	67.134,55D
1.01.15.01	Estoques em Estabelecimentos Próprios	67.134,55D
1.01.15.01.02	Estoques de Materiais	67.134,55D
1.01.15.01.02.0002	Produtos Utilizados na Prestação de Serviços	67.134,55D
1.07	Ativo não Circulante	1.056.989,60D
1.07.04	Imobilizado	1.056.989,60D
1.07.04.01	Bens em Operação	1.056.989,60D
1.07.04.01.01	Bens Utilizados na Produção e/ou Prestação de Serviços	1.056.989,60D
1.07.04.01.01.0003	Equipamentos, Máquinas e Instalações comerciais	1.056.989,60D
2	*** Passivo ***	1.498.599,85C
2.01	Passivo Circulante	2.130,00C
2.01.01	Obrigações de Curto Prazo	2.130,00C
2.01.01.01	Fornecedores	1.530,00C
2.01.01.01.01	Fornecedores Nacionais	1.530,00C
2.01.01.01.01.0001	Fornecedores Diversos	1.530,00C
2.01.01.03	Obrigações Trabalhistas, Previdenciárias e Fiscais	600,00C
2.01.01.03.03	Obrigações Fiscais	600,00C
2.01.01.03.03.0010	Simplex a Recolher	600,00C
2.07	Patrimônio Líquido	1.496.469,85C
2.07.01	Capital Realizado	1.250.000,00C
2.07.01.01	Capital Social	1.250.000,00C
2.07.01.01.01	Capital Social de Domiciliados e Residentes no País	1.250.000,00C
2.07.01.01.01.0001	Capital Subscrito de Domiciliados e Residentes no País	1.250.000,00C
2.07.04	Reservas	39.173,74C
2.07.04.01	Reservas	139.173,74C
2.07.04.01.01	Reservas de Capital	139.173,74C
2.07.04.01.01.0001	Reservas de Capital	39.173,74C
2.07.07	Outras Contas	107.296,11C
2.07.07.01	Outras Contas	107.296,11C
2.07.07.01.01	Lucros Acumulados	07.296,11C
2.07.07.01.01.0001	Lucros Acumulados e/ou Saldo à Disposição da Assembléia	107.296,11C

Data de Encerramento: 31/12/2020

Valor de Ativo e Passivo: R\$ 0,00 (-).

Grajaú-MA, 31 de Dezembro de 2020

SILVANO DE OLIVEIRA CHAVES
EMPRESARIO
CPF 011.74.593-35JOSE ORLANDO OLIVEIRA DA LUZ
CONTADOR
CPF 250.384.863-04
CRC/MA 9514-0

Firm

CNPJ: 05.757.618/0001-14
S. DE OLIVEIRA CHAVES - ME
ROD. MA 006, Nº 01 KM 1 EXPOAGRA
CEP 65.940-000 GRAJAÚ - MA

Página 311 65



Demonstração do Resultado do Exercício

Empresa: S DE OLIVEIRA CHAVES ME - CNPJ: 05.757.618/0001-14

Fortes Contábil

Estabelecimentos: 0001 - S DE OLIVEIRA CHAVES ME; Centros de Resultado: 001 - Geral

Endereço: ROD MA 006, Complemento: KM 01 SENTIDO GRAJAÚ/BALSAS, N.º: 01, Bairro: EXPOAGRA, Cidade: Grajaú, Estado: MA, CEP: 65940000, Telefone: (99) 35326918

Conta	Descrição	01/01/2020 a 31/12/2020
(+) 010	Receita Bruta Operacional	40.834,32
010.01	Faturamento Prod. Merc. e Serviços	40.834,32
010.01.03	Vendas de Serviços	40.834,32
(-) 020	Deduções da Receita	2.450,06
020.01	Impostos Faturados	2.450,06
020.01.05	Simple	2.450,06
(=) 030	Receita Líquida	38.384,26
(-) 040	Custo Mercadorias/Serviços Vendidos	21.799,52
040.03	Custo dos Serviços Prestados	21.799,52
(=) 060	Lucro Bruto	16.584,74
(-) 070	Despesas Operacionais	11.147,78
070.02	Despesas Administrativas	11.147,78
(=) 110	Lucro Operacional	5.436,96
(=) 150	Res. Antes Imp.Renda e Contrib. Social	5.436,96
(=) 180	Res. Antes das Participações e Contrib.	5.436,96
(=) 200	Resultado Líquido do Exercício	5.436,96

Grajaú-MA, 31 de Dezembro de 2020

SILVANO DE OLIVEIRA CHAVES
EMPRESARIO
CPF 011.74.593-35

JOSE ORLANDO OLIVEIRA DA LUZ
CONTADOR
CPF 250.384.863-04
CRC/MA 9514-O



Demonstração de Liquidez e Solvência

Empresa: S DE OLIVEIRA CHAVES ME - CNPJ: 05.757.618/0001-14

Fortes Contábil

Endereço: ROD MA 006, Complemento: KM 01 SENTIDO GRAJAÚ/BALSAS, N.º 01, Bairro: EXPOAGRA, Cidade: Grajaú, Estado: MA, CEP: 65940000,

Telefone: (99) 35326918

Período: 01/12/1899 a 31/12/1899

LIQ. GERAL (AC+RLP/PC+PNC)	441.610,25 + 0,00	+	2.130,00 + 0,00	207,329
LIQ. CORRENTE (AC+RLP/PC)	441.610,25 + 0,00	+	2.130,00	207,329
SOLVENCIA GERAL (AT/PC+PNC)	1.498.599,85	+	2.130,00 + 0,00	703,568

Grajaú-MA, 31 de Dezembro de 2020

SILVANO DE OLIVEIRA CHAVES
EMPRESARIO
CPF 011.74.593-35

JOSE ORLANDO OLIVEIRA DA LUZ
CONTADOR
CPF 250.384.863-04
CRC/MA 9514-O

Handwritten mark

Handwritten signatures and initials

CNPJ: 05.757.618/0001-14
S. DE OLIVEIRA CHAVES - ME
ROD. MA 006, Nº 01 KM 1 EXPOAGRA
CEP 65.940-000 GRAJAÚ - MA

Handwritten initials 'B' and 'C'

Página

391 65

Fim



ASSINATURA ELETRÔNICA

Certificamos que o ato da empresa S. DE OLIVEIRA CHAVES - ME consta assinado digitalmente por:

IDENTIFICAÇÃO DO(S) ASSINANTE(S)	
CPF	Nome
01174659335	SILVÂNIO DE OLIVEIRA CHAVES
25038486304	JOSE ORLANDO OLIVEIRA DA LUZ

CNPJ: 05.000.14001-14
 S. DE OLIVEIRA CHAVES - ME
 RUA BARÃO, Nº 01 KM1 EXPOAGRA
 CEP 68.940-000 GRAJAÚ - MA

CERTIFICO O REGISTRO EM 22/03/2021 14:00 SOB Nº 20210395630.
 PROTOCOLO: 210395630 DE 22/03/2021.
 CÓDIGO DE VERIFICAÇÃO: 12101943987. CNPJ DA SEDE: 05757618000114.
 NIRE: 21101328246. COM EFEITOS DO REGISTRO EM: 22/03/2021.
 S. DE OLIVEIRA CHAVES - ME

JUCEMA

LÍLIAN THERESA RODRIGUES MENDONÇA
 SECRETÁRIA-GERAL
 www.empresafacil.ma.gov.br

Página 401 65



TERMO DE ABERTURA

Contém o presente livro 23 páginas, eletronicamente numeradas de 1 a 23 em uma via, todas elas já escrituradas e servirá como Livro Diário nº 004, referente ao período 01/01/2020 a 31/12/2020, com encerramento do exercício social em 31/12/2020, da firma S DE OLIVEIRA CHAVES ME, estabelecida ROD MA 006, nº 01, KM 01, SENTIDO GRAJAU/BALSAS, bairro 65940-000, cidade Grajaú, estado MA, inscrita no C.N.P.J. 05.757.618/0001-14 e registrada no(a) JUNTA COMERCIAL DO MARANHÃO sob o nº 21101328246 por despacho de 04/07/2003.

Grajaú-MA, 1 de Janeiro de 2020

SILVANO DE OLIVEIRA CHAVES
EMPRESARIO
CPF 011.74.593-35

JOSE ORLANDO OLIVEIRA DA LUZ
CONTADOR
CPF 250.384.863-04
CRC/MA 9514-0

CNPJ: 05.757.618/0001-14
S. DE OLIVEIRA CHAVES - ME
ROD. MA 006, Nº 01 KM 1 EXPOAGRA
CEP 65.940-000 GRAJAÚ - MA



Livro Diário Nº. 4

Empresa: S DE OLIVEIRA CHAVES ME - CNPJ: 05.757.618/0001-14
Período: 01/01/2020 a 31/12/2020

Data	Conta	Histórico	Estab	Centro	Chave	Débito	Crédito
15/09/2020	3.01.01.01.03.0007 - Simples	Vir do simples a recolher	0001	001	53650	300,00	
15/09/2020	2.01.01.03.03.0010 - Simples a Recolher	Vir do simples a recolher	0001	001	53650		300,00
Totais do dia 15:						300,00	300,00
25/09/2020	1.01.03.01.01.0001 - Clientes Diversos	Vir de receita de serviços prestados	0001	001	53646	5.000,00	
25/09/2020	3.01.01.01.01.0006 - Receita da Prestação de Serviços - Mercado Interno	Vir de receita de serviços prestados	0001	001	53646		5.000,00
Totais do dia 25:						5.000,00	5.000,00
29/09/2020	3.01.01.03.05.0001 - Custo dos Serviços Vendidos	Vir custo dos serviços vendidos	0001	001	53653	3.250,00	
29/09/2020	1.01.01.01.01.0001 - Caixa	Vir custo dos serviços vendidos	0001	001	53653		3.250,00
29/09/2020	3.01.01.07.01.0042 - Despesas Administrativas Diversas	Vir despesas administrativas diversas	0001	001	53654	1.120,00	
29/09/2020	1.01.01.01.01.0001 - Caixa	Vir despesas administrativas diversas	0001	001	53654		1.120,00
29/09/2020	2.01.01.01.01.0001 - Fomecedores Diversos	Vir pago a fornecedores diversos	0001	001	53655	7.240,84	
29/09/2020	1.01.01.01.01.0001 - Caixa	Vir pago a fornecedores diversos	0001	001	53655		7.240,84
Totais do dia 29:						11.610,84	11.610,84
Totais do mês de Setembro:						16.910,84	16.910,84
15/10/2020	1.01.03.01.01.0001 - Clientes Diversos	Vir da recieta de prestação de serviço	0001	001	53647	5.000,00	
15/10/2020	3.01.01.01.01.0006 - Receita da Prestação de Serviços - Mercado Interno	Vir da recieta de prestação de serviço	0001	001	53647		5.000,00
Totais do dia 15:						5.000,00	5.000,00
17/10/2020	3.01.01.01.03.0007 - Simples	Vir simples nacional a recolher	0001	001	53656	300,00	
17/10/2020	2.01.01.03.03.0010 - Simples a Recolher	Vir simples nacional a recolher	0001	001	53656		300,00
Totais do dia 17:						300,00	300,00
20/10/2020	2.01.01.03.03.0010 - Simples a Recolher	Vir pago simples nacional	0001	001	53657	300,00	
20/10/2020	1.01.01.01.01.0001 - Caixa	Vir pago simples nacional	0001	001	53657		300,00
Totais do dia 20:						300,00	300,00
25/10/2020	3.01.01.03.05.0001 - Custo dos Serviços Vendidos	Vir dos custos de prod utiliz na prestação do serviço	0001	001	53670	2.836,90	
25/10/2020	1.01.15.01.02.0002 - Produtos Utilizados na Prestação de Serviços	Vir dos custos de prod utiliz na prestação do serviço	0001	001	53670		2.836,90
Totais do dia 25:						2.836,90	2.836,90
29/10/2020	3.01.01.03.05.0001 - Custo dos Serviços Vendidos	Vir custos de serviços vendidos	0001	001	53658	2.325,00	
29/10/2020	1.01.01.01.01.0001 - Caixa	Vir custos de serviços vendidos	0001	001	53658		2.325,00
29/10/2020	3.01.01.07.01.0042 - Despesas Administrativas Diversas	Vir pago das despesas adminstrativa diversa	0001	001	53659	1.236,80	
29/10/2020	1.01.01.01.01.0001 - Caixa	Vir pago das despesas adminstrativa diversa	0001	001	53659		1.236,80

CNPJ: 05.757.618/0001-14
S. DE OLIVEIRA CHAVES - ME
RUA MA ORS, Nº 01 KM 1 EXPOAGRA
CEP: 65.000-000 GRAJAÚ - MA

B

ce



Livro Diário Nº. 4

Empresa: S DE OLIVEIRA CHAVES ME - CNPJ: 05.757.618/0001-14
Período: 01/01/2020 a 31/12/2020

Data	Conta	Histórico	Estab	Centro	Chave	Débito	Crédito
Totais do dia 29:						3.561,80	3.561,80
Totais do mês de Outubro:						11.998,70	11.998,70
15/11/2020	3.01.01.01.03.0007 - Simples	Vlr do simples nacional a recolher	0001	001	53660	1.250,06	
15/11/2020	2.01.01.03.03.0010 - Simples a Recolher	Vlr do simples nacional a recolher	0001	001	53660		1.250,06
Totais do dia 15:						1.250,06	1.250,06
20/11/2020	2.01.01.03.03.0010 - Simples a Recolher	Vlr pago simples nacional	0001	001	53665	300,00	
20/11/2020	1.01.01.01.01.0001 - Caixa	Vlr pago simples nacional	0001	001	53665		300,00
Totais do dia 20:						300,00	300,00
29/11/2020	3.01.01.03.05.0001 - Custo dos Serviços Vendidos	Vlr custos dos serviços vendidos	0001	001	53662	8.754,82	
29/11/2020	1.01.01.01.01.0001 - Caixa	Vlr custos dos serviços vendidos	0001	001	53662		8.754,82
29/11/2020	3.01.01.07.01.0042 - Despesas Administrativas Diversas	Vlr pago de despesas administrativas diversas	0001	001	53663	5.208,58	
29/11/2020	1.01.01.01.01.0001 - Caixa	Vlr pago de despesas administrativas diversas	0001	001	53663		5.208,58
Totais do dia 29:						13.963,40	13.963,40
30/11/2020	1.01.03.01.01.0001 - Clientes Diversos	Vlr de receita de serviços prestados	0001	001	53648	20.834,32	
30/11/2020	3.01.01.01.01.0006 - Receita da Prestação de Serviços - Mercado Interno	Vlr de receita de serviços prestados	0001	001	53648		20.834,32
Totais do dia 30:						20.834,32	20.834,32
Totais do mês de Novembro:						36.347,78	36.347,78
18/12/2020	3.01.01.01.03.0007 - Simples	Vlr simples nacional a recolher	0001	001	53666	600,00	
18/12/2020	2.01.01.03.03.0010 - Simples a Recolher	Vlr simples nacional a recolher	0001	001	53666		600,00
Totais do dia 18:						600,00	600,00
20/12/2020	2.01.01.03.03.0010 - Simples a Recolher	Vlr pago simples nacional	0001	001	53661	1.250,06	
20/12/2020	1.01.01.01.01.0001 - Caixa	Vlr pago simples nacional	0001	001	53661		1.250,06
Totais do dia 20:						1.250,06	1.250,06
30/12/2020	1.01.03.01.01.0001 - Clientes Diversos	Vlr de receita de serviços prestados	0001	001	53649	10.000,00	
30/12/2020	3.01.01.01.01.0006 - Receita da Prestação de Serviços - Mercado Interno	Vlr de receita de serviços prestados	0001	001	53649		10.000,00
30/12/2020	3.01.01.03.05.0001 - Custo dos Serviços Vendidos	Vlr custos dos serviços prestados	0001	001	53667	4.632,80	
30/12/2020	1.01.01.01.01.0001 - Caixa	Vlr custos dos serviços prestados	0001	001	53667		4.632,80
30/12/2020	3.01.01.07.01.0042 - Despesas Administrativas Diversas	Vlr das despesas administrativas diversas	0001	001	53668	3.582,40	
30/12/2020	1.01.01.01.01.0001 - Caixa	Vlr das despesas administrativas diversas	0001	001	53668		3.582,40
Totais do dia 30:						18.215,20	18.215,20
31/12/2020	3.01.01.01.01.0006 - Receita da Prestação de Serviços - Mercado Interno						

[Handwritten signature]

CNPJ: 05.757.618/0001-14
S. DE OLIVEIRA CHAVES - ME
R. DA ... Nº 01 KM 1 EXPOAGRA
CEP 08.340-000 GRAJAU - MA

B

ce

Página

431 65

Continua...

[Handwritten signature]



Livro Diário Nº. 4

Empresa: S DE OLIVEIRA CHAVES ME - CNPJ: 05.757.618/0001-14
Período: 01/01/2020 a 31/12/2020

Pág.: 3 de 21
Fortes Contábil

Data	Conta	Histórico	Estab	Centro	Chave	Débito	Crédito
31/12/2020	6.01 - Apuração do Exercício	Encerramento 2020	0001	001	69950	40.834,32	
31/12/2020	6.01 - Apuração do Exercício	Encerramento 2020	0001	001	69950	2.450,06	
31/12/2020	6.01 - Apuração do Exercício	Encerramento 2020	0001	001	69950	5.436,96	
31/12/2020	6.01 - Apuração do Exercício	Encerramento 2020	0001	001	69950	11.147,78	
31/12/2020	2.07.07.01.01.0001 - Lucros Acumulados e/ou Saldo à Disposição da Assembléia	Encerramento 2020	0001	001	69950	21.799,52	
31/12/2020	3.01.01.01.03.0007 - Simples	Encerramento 2020	0001	001	69950		5.436,96
31/12/2020	3.01.01.03.05.0001 - Custo dos Serviços Vendidos	Encerramento 2020	0001	001	69950		2.450,06
31/12/2020	3.01.01.07.01.0042 - Despesas Administrativas Diversas	Encerramento 2020	0001	001	69950		21.799,52
31/12/2020	6.01 - Apuração do Exercício	Encerramento 2020	0001	001	69950		11.147,78
							40.834,32
Totais do dia 31:						81.668,64	81.668,64
Totais do mês de Dezembro:						101.733,90	101.733,90

[Handwritten signatures and initials]

Fim

Página 441 65

CNPJ: 05.757.618/0001-14
S. DE OLIVEIRA CHAVES - ME
EXPOCRA

**Balço Patrimonial**

Empresa: S DE OLIVEIRA CHAVES ME - CNPJ: 05.757.618/0001-14

Pág.: 4 de 21

Fortes Contábil

Conta	Descrição	31/12/2020
1	*** Ativo ***	1.498.599,85D
1.01	Ativo Circulante	441.610,25D
1.01.01	Disponibilidades	243.458,89D
1.01.01.01	Numerários em Espécie	243.458,89D
1.01.01.01.01	Caixa Geral	243.458,89D
1.01.01.01.01.0001	Caixa	243.458,89D
1.01.03	Cientes	131.016,81D
1.01.03.01	Cientes Nacionais	131.016,81D
1.01.03.01.01	Duplicatas a Receber	131.016,81D
1.01.03.01.01.0001	Cientes Diversos	131.016,81D
1.01.15	Estoques	67.134,55D
1.01.15.01	Estoques em Estabelecimentos Próprios	67.134,55D
1.01.15.01.02	Estoques de Materiais	67.134,55D
1.01.15.01.02.0002	Produtos Utilizados na Prestação de Serviços	67.134,55D
1.07	Ativo não Circulante	1.056.989,60D
1.07.04	Imobilizado	1.056.989,60D
1.07.04.01	Bens em Operação	1.056.989,60D
1.07.04.01.01	Bens Utilizados na Produção e/ou Prestação de Serviços	1.056.989,60D
1.07.04.01.01.0003	Equipamentos, Máquinas e Instalações comerciais	1.056.989,60D
2	*** Passivo ***	1.498.599,85C
2.01	Passivo Circulante	2.130,00C
2.01.01	Obrigações de Curto Prazo	2.130,00C
2.01.01.01	Fornecedores	1.530,00C
2.01.01.01.01	Fornecedores Nacionais	1.530,00C
2.01.01.01.01.0001	Fornecedores Diversos	1.530,00C
2.01.01.03	Obrigações Trabalhistas, Previdenciárias e Fiscais	600,00C
2.01.01.03.03	Obrigações Fiscais	600,00C
2.01.01.03.03.0010	Simplex a Recolher	600,00C
2.07	Patrimônio Líquido	1.496.469,85C
2.07.01	Capital Realizado	1.250.000,00C
2.07.01.01	Capital Social	1.250.000,00C
2.07.01.01.01	Capital Social de Domiciliados e Residentes no País	1.250.000,00C
2.07.01.01.01.0001	Capital Subscrito de Domiciliados e Residentes no País	1.250.000,00C
2.07.04	Reservas	139.173,74C
2.07.04.01	Reservas	139.173,74C
2.07.04.01.01	Reservas de Capital	139.173,74C
2.07.04.01.01.0001	Reservas de Capital	139.173,74C
2.07.07	Outras Contas	107.296,11C
2.07.07.01	Outras Contas	107.296,11C
2.07.07.01.01	Lucros Acumulados	107.296,11C
2.07.07.01.01.0001	Lucros Acumulados e/ou Saldo à Disposição da Assembléia	107.296,11C

Data de Encerramento: 31/12/2020

Valor de Ativo e Passivo: R\$ 0,00 ().

Cód.

CNPJ: 05.757.618/0001-14
S. DE OLIVEIRA CHAVES - ME
ROD. MA 006, Nº 01 KM 1 EXPOAGRA
CEP 65.940-000 GRAJAU - MA

B

6

Página

451 65

Fim



Demonstração do Resultado do Exercício

Empresa: S DE OLIVEIRA CHAVES ME - CNPJ: 05.757.618/0001-14

Estabelecimentos: 0001 - S DE OLIVEIRA CHAVES ME; Centros de Resultado: 001 - Geral

Endereço: ROD MA 006, Complemento: KM 01 SENTIDO BALSAS, N.º: 01, Bairro: EXPOAGRA, Cidade: Grajaú, Estado: MA, CEP: 65940000, Telefone: (99) 35326918

Pág.: 5 de 21

Fortes Contábil

Conta	Descrição	01/01/2020 a 31/12/2020
(+) 010	Receita Bruta Operacional	40.834,32
010.01	Faturamento Prod. Merc. e Serviços	40.834,32
010.01.03	Vendas de Serviços	40.834,32
(-) 020	Deduções da Receita	2.450,06
020.01	Impostos Faturados	2.450,06
020.01.05	Simple	2.450,06
(=) 030	Receita Líquida	38.384,26
(-) 040	Custo Mercadorias/Serviços Vendidos	21.799,52
040.03	Custo dos Serviços Prestados	21.799,52
(=) 060	Lucro Bruto	16.584,74
(-) 070	Despesas Operacionais	11.147,78
070.02	Despesas Administrativas	11.147,78
(=) 110	Lucro Operacional	5.436,96
(=) 150	Res. Antes Imp.Renda e Contrib. Social	5.436,96
(=) 180	Res. Antes das Participações e Contrib.	5.436,96
(=) 200	Resultado Líquido do Exercício	5.436,96

Leads

CNPJ: 05.757.618/0001-14
 S. DE OLIVEIRA CHAVES - ME
 RBS. MA 006, N.º 01 KM 1 EXPOAGRA
 CEP 65.940-000 GRAJAÚ - MA

B

6

Página

461 65

Fim



Demonstração de Liquidez e Solvência

Empresa: S DE OLIVEIRA CHAVES ME - CNPJ: 05.757.618/0001-14
Período: 01/12/1899 a 31/12/1899

Pág.: 6 de 21
Fortes Contábil

LIQ. GERAL (AC+RLP/PC+PNC)	441.610,25 + 0,00	+	2.130,00 + 0,00	207,329
LIQ. CORRENTE (AC+RLP/PC)	441.610,25 + 0,00	+	2.130,00	207,329
SOLVENCIA GERAL (AT/PC+PNC)	1.498.599,85	+	2.130,00 + 0,00	703,568

WAD.

CNPJ: 05.757.618/0001-14
S. DE OLIVEIRA CHAVES - ME
ROD. MA 006, Nº 01 KM 1 EXPOACRA
CEP 65.947-000 GRAJAÚ - MA



TERMO DE ENCERRAMENTO

Contém o presente livro 23 páginas, eletronicamente numeradas de 1 a 23 em uma via, todas elas já escrituradas e serviu como Livro Diário nº 004, referente ao período 01/01/2020 a 31/12/2020, com encerramento do exercício social em 31/12/2020, da firma S DE OLIVEIRA CHAVES ME, estabelecida ROD MA 006, nº 01, KM 01, GRAJAU/BALSAS, bairro EXPOAGRA, CEP 65940-000, cidade Grajaú, estado MA, inscrita no C.N.P.J. 05.757.618/0001-14 e registrada no(a) JUNTA COMERCIAL DO MARANHÃO sob o nº 21101328246 por despacho de 04/07/2003.

Grajaú-MA, 31 de Dezembro de 2020

SILVANO DE OLIVEIRA CHAVES
EMPRESARIO
CPF 011.74.593-35

JOSE ORLANDO OLIVEIRA DA LUZ
CONTADOR
CPF 250.384.863-04
CRC/MA 9514-O

lact)

CNPJ: 05.757.618/0001-14
S. DE OLIVEIRA CHAVES - ME
ROD. MA 006, Nº 01, KM 1 EXPOAGRA
CEP 65.940-000 GRAJAU - MA

Página 481 65



ASSINATURA ELETRÔNICA

Certificamos que o ato da empresa S. DE OLIVEIRA CHAVES - ME consta assinado digitalmente por:

IDENTIFICAÇÃO DO(S) ASSINANTE(S)	
CPF	Nome
01174659335	SILVANO DE OLIVEIRA CHAVES
25038486304	JOSE ORLANDO OLIVEIRA DA LUZ

CERTIFICO A AUTENTICAÇÃO EM 23/03/2021 09:21:25 SOB Nº 20210395591.
 PROTOCOLO: 210395591 DE 17/03/2021. NIRE: 21101328246.
 S. DE OLIVEIRA CHAVES - ME

JUCEMA

NATALIA AMORIM MORAIS
 RESPONSÁVEL PELA AUTENTICAÇÃO
 SÃO LUÍS, 23/03/2021

CNPJ: 05.757.618/0001-14
 S. DE OLIVEIRA CHAVES - ME
 RUA MA DOS, Nº 01 KM 1 EXPOAGRA
 CEP 65.040-000 GRAJAÚ - MA



Ministério da Indústria e Comércio Exterior e Serviços

Secretaria Especial da Micro e Pequena Empresa

Departamento de Registro Empresarial e Integração



JUCEMA

TERMO DE AUTENTICAÇÃO - LIVRO DIGITAL

Declaro exatos os Termos de Abertura e de Encerramento do Livro Digital com características abaixo, conferido e autenticado por NATALIA AMORIM MORAIS, sob a autenticidade nº 12101947052 em 23/03/2021, protocolo 210395591. Para validação de Autenticação dos Termos, deverá ser acessado o Portal de Serviços / verificação de documentos do Empreendedor (<http://www.empresafacil.ma.gov.br>) e informar o código de verificação.

Identificação de Empresa	
Nome Empresarial:	S. DE OLIVEIRA CHAVES - ME
Número de Registro:	21101328246
CNPJ:	05757618000114
Município:	Grajaú

Identificação de Livro Digital	
Tipo de Livro:	DIÁRIO
Número de Ordem:	4
Período de Escrituração:	01/01/2020 - 31/12/2020

Assinante(s)	Nome	CRC/OAB
01174659335	SILVANO DE OLIVEIRA CHAVES	
25038486304	JOSE ORLANDO OLIVEIRA DA LUZ	MA9514

CERTIFICO A AUTENTICAÇÃO EM 23/03/2021 09:21:40 SOB Nº 20210395591.
PROTOCOLO: 210395591 DE 17/03/2021. CÓDIGO DE VERIFICAÇÃO: 12101947052. NIRE: 21101328246.
S. DE OLIVEIRA CHAVES - ME

JUCEMA

NATALIA AMORIM MORAIS
RESPONSÁVEL PELA AUTENTICAÇÃO
SÃO LUÍS, 23/03/2021

CNPJ: 05.757.618/0001-14
S. DE OLIVEIRA CHAVES - ME
ROD. MA 005, Nº 01 KM 1 EXPOAGRA
CEP 55.940-000 GRAJAÚ - MA

Página 501 65



Demonstração de Liquidez e Solvência

Empresa: S DE OLIVEIRA CHAVES ME - CNPJ: 05.757.618/0001-14

Fortes Contábil

Endereço: ROD MA 006, Complemento: KM 01 SENTIDO GRAJAÚ/BALSAS, N.º: 01, Bairro: EXPOAGRA, Cidade: Grajaú, Estado: MA, CEP: 65940000,

Telefone: (99) 35326918

Período: 01/12/2020 a 31/12/2020

LIQ. GERAL (AC+RLP/PC+PNC)	441.610,25 + 0,00	+	2.130,00 + 0,00		207,329
LIQ. CORRENTE (AC+RLP/PC)	441.610,25 + 0,00	+	2.130,00		207,329
SOLVENCIA GERAL (AT/PC+PNC)	1.498.599,85	+	2.130,00 + 0,00		703.568

Grajaú-MA, 31 de Dezembro de 2020

SILVANO DE OLIVEIRA CHAVES
EMPRESARIO
CPF 011.74.593-35

JOSE ORLANDO OLIVEIRA DA LUZ
CONTADOR
CPF 250.384.863-04
CRC/MA 9514-O

CNPJ: 05.757.618/0001-14
S. DE OLIVEIRA CHAVES - ME
ROD. MA 006, Nº 01 KM 1 EXPOAGRA
CEP 65.940-000 GRAJAÚ - MA

Página

511 65

Fim



ASSINATURA ELETRÔNICA

Certificamos que o ato da empresa S. DE OLIVEIRA CHAVES - ME consta assinado digitalmente por:

IDENTIFICAÇÃO DO(S) ASSINANTE(S)	
CPF	Nome
01174659335	SILVANO DE OLIVEIRA CHAVES
25038486304	JOSE ORLANDO OLIVEIRA DA LUZ

CNPJ: 05.757.618/0001-14
 S. DE OLIVEIRA CHAVES - ME
 R.DD. MA 006, Nº 04 KM 1 EXPOAGRA
 CEP 65.040-007 GRAJAÚ - MA

JUCEMA

CERTIFICO O REGISTRO EM 19/05/2021 08:39 SOB Nº 20210671750.
 PROTOCOLO: 210671750 DE 19/05/2021.
 CÓDIGO DE VERIFICAÇÃO: 12103500578. CNPJ DA SEDE: 05757618000114.
 NIRE: 21101328246. COM EFEITOS DO REGISTRO EM: 31/12/2020.
 S. DE OLIVEIRA CHAVES - ME

B

LÍLIAN THERESA RODRIGUES MENDONÇA
 SECRETÁRIA-GERAL
www.empresafacil.ma.gov.br

le

Análise pelos Índices do Balanço

Empresa: S DE OLIVEIRA CHAVES ME - CNPJ: 05.757.618/0001-14

Mês/Ano: 12/2020

Endereço: ROD MA 006, Complemento: KM 01 SENTIDO BALSAS, N.º: 01, Bairro: EXPOAGRA, Cidade: Grajaú, Estado: MA, CEP: 65940000, Telefone: (99) 35326918



Código	Nome Valores	Expressão	Resultado
IEG	Índice de Endividamento Geral $((2.130,00 + 0,00) / 1.498.599,85) * 100$	$((c201+c203)/c1)*100$	0,14
ILC	Índice de Liquidez Correte 441.610,25 / 2.130,00	$c101/c201$	207,33
ILG	Índice de Liquidez Geral $(441.610,25 + 1.056.989,60) / (2.130,00 + 0,00)$	$(c101+c107)/(c201+c203)$	703,57



Notas Explicativas das Demonstrações Contábeis em 31/12/2020

Empresa: S DE OLIVEIRA CHAVES ME - CNPJ: 05.757.618/0001-14

Endereço: ROD MA 006, Complemento: KM 01 SENTIDO BALSAS, N.º: 01, Bairro: EXPOAGRA, Cidade: Grajaú, Estado: MA, CEP: 65940000, Telefone: (99) 35326918

Fortes Contábil

Nota 1 - Contexto Operacional

A empresa S DE OLIVEIRA CHAVES ME, é uma empresa com fins econômicos com sede na Rod MA 006, 01 KM 1 Sentido Grajaú/Balsas, Expoagra, Grajaú - MA, CEP 65940-000, inscrita no CNPJ nº 05.757.618/0001-14, tem como finalidade as atividades de:

- 41.20-4-00 - Construção de edifícios
- 43.13-4-00 - Obras de terraplenagem
- 42.13-8-00 - Obras de urbanização - ruas, praças e calçadas
- 42.11-1-01 - Construção de rodovias e ferrovias
- 16.10-2-03 - Serrarias com desdobramento de madeira em bruto
- 16.22-6-02 - Fabricação de esquadrias de madeira e de peças de madeira para instalações industriais e comerciais
- 16.22-6-99 - Fabricação de outros artigos de carpintaria para construção
- 47.44-0-99 - Comércio varejista de materiais de construção em geral
- 23.30-3-99 - Fabricação de outros artefatos e produtos de concreto, cimento, fibrocimento, gesso e materiais semelhantes
- 23.30-3-01 - Fabricação de estruturas pré-moldadas de concreto armado, em série e sob encomenda
- 23.30-3-02 - Fabricação de artefatos de cimento para uso na construção
- Esta empresa, prima pelo balanço social em que está inserida.
- 23.30-3-04 - Fabricação de casas pré-moldadas de concreto
- 43.29-1-04 - Montagem e instalação de sistemas e equipamentos de iluminação e sinalização em vias públicas, portos e aeroportos
- 38.11-4-00 - Coleta de resíduos não-perigosos
- 38.12-2-00 - Coleta de resíduos perigosos
- 49.24-8-00 - Transporte escolar
- 77.11-0-00 - Locação de automóveis sem condutor
- 49.23-0-02 - Serviço de transporte de passageiros - locação de automóveis com motorista
- 38.21-1-00 - Tratamento e disposição de resíduos não-perigosos
- 38.22-0-00 - Tratamento e disposição de resíduos perigosos
- 38.39-4-01 - Usinas de compostagem
- 77.32-2-01 - Aluguel de máquinas e equipamentos para construção sem operador, exceto andaimes
- 77.31-4-00 - Aluguel de máquinas e equipamentos agrícolas sem operador
- 49.30-2-03 - Transporte rodoviário de produtos perigosos
- 43.30-4-03 - Obras de acabamento em gesso e estuque
- 43.30-4-04 - Serviços de pintura de edifícios em geral
- 42.11-1-02 - Pintura para sinalização em pistas rodoviárias e aeroportos
- 42.99-5-01 - Construção de instalações esportivas e recreativas
- 81.30-3-00 - Atividades paisagísticas

Nota 2 - Regime Tributário

Simples Nacional (Sistema Integrado de Pagamento de Impostos e Contribuições das Microempresas e Empresas de Pequeno Porte)

Nota 3 - Cadastro

Razão Social: S. DE OLIVEIRA CHAVES - ME

NIRE: 21101328246

CNPJ: 05.757.618/0001-14

Natureza Jurídica: Empresário (Individual)

Porte ME (Microempresa)

Data Constituição: 04/07/2003

Nota 4 - Base de Preparação e Apresentação das Demonstrações Financeiras

As informações contábeis foram elaboradas em consonância com os Princípios Fundamentados de Contabilidade e demais práticas emanadas da legislação societária brasileira.

Nota 5 - Práticas Contábeis

5.1 - Disponibilidades

A empresa tem suas disponibilidades R\$ 243.458,59 (duzentos e quarenta e três mil, quatrocentos e cinquenta e oito reais e oitenta e nove centavos)

5.2 - Estoques

A empresa tem em seus estoques R\$ 131.016,81 (cento e trinta um mil, dezesseis reais e oitenta e um centavos)

Nota 6 - Patrimônio Líquido

6.1 - Divisão do Capital Social

CNPJ: 05.757.618/0001-14
S. DE OLIVEIRA CHAVES - ME
ROD. MA 006 Nº 01 KM 1 EXPOAGRA
CEP 65.940-000 GRAJAÚ - MA

Página 541 65

Continua...

Notas Explicativas das Demonstrações Contábeis em 31/12/2020

Empresa: S DE OLIVEIRA CHAVES ME - CNPJ: 05.757.618/0001-14

Endereço: ROD MA 006, Complemento: KM 01 SENTIDO BALSAS, N.º: 01, Bairro: EXPOAGRA, Cidade: Grajaú, Estado: MA, CEP: 65940000, Telefone: (99) 35326918



Fortes Contábil

A empresa tem um capital social no valor de R\$ 1.250,000,00 (um milhão, duzentos e cinquenta mil reais)

6.2 - Resultado do Exercício

A empresa teve como resultado do exercício, um lucro de R\$ 5.436,96 (cinco mil, quatrocentos e trinta e seis reais e noventa e seis centavos)

Grajaú-MA, 31 de Dezembro de 2020

SILVANO DE OLIVEIRA CHAVES
EMPRESARIO
CPF 011.746.593-35

JOSE ORLANDO OLIVEIRA DA LUZ
CONTADOR
CPF 250.384.863-04
CRC/MA 9514-O

CNPJ: 05.757.618/0001-14
S. DE OLIVEIRA CHAVES - ME
ROD. MA 006, Nº 01 KM 1 EXPOAGRA
CEP 65.940-000 GRAJAÚ - MA



ASSINATURA ELETRÔNICA

Certificamos que o ato da empresa S. DE OLIVEIRA CHAVES - ME consta assinado digitalmente por:

IDENTIFICAÇÃO DO(S) ASSINANTE(S)	
CPF/CNPJ	Nome
01174659335	SILVANO DE OLIVEIRA CHAVES
25038486304	JOSE ORLANDO OLIVEIRA DA LUZ

Uma coleção de assinaturas manuscritas e rubricas em tinta preta, incluindo uma assinatura grande e complexa no topo direito, uma assinatura mais simples no centro, e várias outras assinaturas menores e rubricas espalhadas na parte inferior da página.

CNPJ: 05.757.628/0001-4
 S. DE OLIVEIRA CHAVES - ME
 ROD. MA 006, Nº 01 KM 1 EXPOAGRA
 CEP 65.940-000 GRAJAÚ - MA

JUCEMA

CERTIFICO O REGISTRO EM 10/08/2021 10:26 SOB Nº 20211037311.
 PROTOCOLO: 211037311 DE 09/08/2021.
 CÓDIGO DE VERIFICAÇÃO: 12105804124. CNPJ DA SEDE: 05757618000114.
 NIRE: 21101328246. COM EFEITOS DO REGISTRO EM: 10/08/2021.
 S. DE OLIVEIRA CHAVES - ME

LÍLIAN THERESA RODRIGUES MENDONÇA
 SECRETÁRIA-GERAL
www.empresafacil.ma.gov.br

Página 56/65



CONSELHO REGIONAL DE CONTABILIDADE DO MARANHÃO

CERTIDÃO DE REGULARIDADE PROFISSIONAL

O **CONSELHO REGIONAL DE CONTABILIDADE DO MARANHÃO** CERTIFICA que o profissional identificado no presente documento encontra-se em situação **REGULAR** neste Regional, apto ao exercício da atividade contábil nesta data, de acordo com as suas prerrogativas profissionais, conforme estabelecido no art. 25 e 26 do Decreto-Lei n.º 9.295/46.

Informamos que a presente certidão não quita nem invalida quaisquer débitos ou infrações que, posteriormente, venham a ser apurados contra o titular deste registro, bem como não atesta a regularidade dos trabalhos técnicos elaborados pelo profissional da Contabilidade.



CONSELHO REGIONAL DE CONTABILIDADE MA

Certidão n.º: MA/2021/00002984
 Nome: JOSE ORLANDO OLIVEIRA DA LUZ CPF: 250.384.863-04
 CRC/UF n.º MA-009514/O Categoria: CONTADOR
 Validade: 16.09.2021
 Finalidade: BALANÇO PATRIMONIAL, REGISTRADO NA JUNTA COMERCIAL

Confirme a existência deste documento na página <http://201.33.23.178/spwMA/principal.htm>, mediante número de controle a seguir:

CPF : 250.384.863-04 Controle : 7758.8072.8699.9013

[Handwritten signatures and initials]

CNPJ: 05.767.618/0001-14
 S. DE OLIVEIRA CHAVES - ME
 RCD, MA 066 Nº 01 KM 1 EXPOAGRA
 CEP 65.040-000 GRAJAÚ - MA



CONSELHO REGIONAL DE CONTABILIDADE DO MARANHÃO

CERTIDÃO DE REGULARIDADE PROFISSIONAL

O **CONSELHO REGIONAL DE CONTABILIDADE DO MARANHÃO** CERTIFICA que o profissional identificado no presente documento encontra-se em situação **REGULAR** neste Regional, apto ao exercício da atividade contábil nesta data, de acordo com as suas prerrogativas profissionais, conforme estabelecido no art. 25 e 26 do Decreto-Lei n.º 9.295/46.

Informamos que a presente certidão não quita nem invalida quaisquer débitos ou infrações que, posteriormente, venham a ser apurados contra o titular deste registro, bem como não atesta a regularidade dos trabalhos técnicos elaborados pelo profissional da Contabilidade.



CONSELHO REGIONAL DE CONTABILIDADE MA

Certidão n.º: MA/2021/00002983
Nome: JOSE ORLANDO OLIVEIRA DA LUZ CPF: 250.384.863-04
CRC/UF n.º MA-009514/O Categoria: CONTADOR
Validade: 16.09.2021
Finalidade: EDITAIS DE LICITAÇÃO

Confirme a existência deste documento na página <http://201.33.23.178/spwMA/principal.htm>, mediante número de controle a seguir:

CPF : 250.384.863-04 Controle : 5402.5716.6030.6657

Handwritten signatures and initials scattered across the lower half of the page.

CNPJ: 05.757.648/0001-14
S. DE OLIVEIRA CHAVES - ME
RUA MA 006, Nº 01 KM 1 EXPOGRA
CEP 65.042-000 GRAJÁ - MA



S. DE OLIVEIRA CHAVES – ME
ROD. MA 006, Nº 01, KM 1, SENTIDO GRAJAÚ/FORMOSA/BALSAS,
BAIRRO EXPOAGRA – GRAJAÚ/MA, CEP: 65.940-000
CNPJ: 05.757.618/0001-14

TOMADA DE PREÇO Nº 017/2021

DECLARAÇÃO DE ENQUADRAMENTO À LC 123/06

A empresa **S. DE OLIVEIRA CHAVES – ME**, CNPJ nº 05.757.618/0001-14, DECLARA, sob as penas da lei, especialmente o disposto no art. 299, do Código Penal Brasileiro, que se encontra enquadrada na condição de **MICROEMPRESA**, e que inexistente fato superveniente que implique no seu desenquadramento dessa situação.

Por ser verdade, firmo a presente declaração.

Grajaú/MA, 17 de Agosto de 2021.

CNPJ: 05.757.618/0001-14
S. DE OLIVEIRA CHAVES - ME
ROD. MA 006, Nº 01, KM 1, EXPOAGRA
CEP: 65.940-000 - GRAJAÚ - MA

S. DE OLIVEIRA CHAVES - ME
SILVANO DE OLIVEIRA CHAVES
REPRESENTANTE LEGAL
CI: 033994692007-1 SSP/MA
CPF: 011.746.593-35

Wob.

CNPJ: 05.757.618/0001-14
S. DE OLIVEIRA CHAVES - ME
ROD. MA 006, Nº 01, KM 1, EXPOAGRA
CEP: 65.940-000 - GRAJAÚ - MA



S. DE OLIVEIRA CHAVES – ME
ROD. MA 006, Nº 01, KM 1, SENTIDO GRAJAÚ-FORMOSA-BALSAS, BAIRRO
EXPOAGRA – GRAJAÚ/MA, CEP: 65.940-000
CNPJ: 05.757.618/0001-14

TOMADA DE PREÇOS Nº 017/2021

DECLARAÇÃO DE LOCALIZAÇÃO E FUNCIONAMENTO

Declaro, sob as penalidades da lei, que a empresa **S. DE OLIVEIRA CHAVES – ME**, inscrita no CNPJ nº **05.757.618/0001-14**, encontra-se estabelecida e em pleno funcionamento no endereço abaixo, sendo o local adequado e compatível para o cumprimento do objeto.

Declaro ainda que a empresa dispõe de escritório dotado de instalações, recursos humanos, equipamentos, máquinas e mobiliários pertinentes as suas atividades.

ENDEREÇO: ROD MA 006, Nº 01, KM 01, Bairro Expoagra
CIDADE/ESTADO: Grajaú/MA
PONTO DE REFERÊNCIA: em frente ao Restaurante do Pisca, sentido Grajaú/Formosa/Balsas
CEP: 65.940-000
TELEFONE: (99) 99145-1376, (99) 98207-2255

Grajaú/MA, 17 de Agosto de 2021.

CNPJ: 05.757.618/0001-14
S. DE OLIVEIRA CHAVES - ME
ROD. MA 006, Nº 01 KM 1 EXPOAGRA
GRAJAÚ - MA

S. DE OLIVEIRA CHAVES - ME
SILVÂNIO DE OLIVEIRA CHAVES
CI: 033994692007-1 SSP/MA
CPF: 011.746.593-35

CNPJ: 05.757.618/0001-14
S. DE OLIVEIRA CHAVES - ME
ROD. MA 006, Nº 01 KM 1 EXPOAGRA
CEP 65.940-000 GRAJAÚ - MA

Página 601 65



ESTADO DO MARANHÃO
PREFEITURA MUNICIPAL DE GRAJAÚ
SUPERINTENDÊNCIA DE CONTROLE E ARRECADAÇÃO

ALVARÁ
LOCALIZAÇÃO E FUNCIONAMENTO

ANO 2021	INSCRIÇÃO MUNICIPAL 1101016479	No. DO ALVARÁ 2021000200	DATA VALIDADE 31/12/2021
---------------------------	---	---	---

IDENTIFICAÇÃO DO PROPRIETÁRIO
S DE OLIVEIRA CHAVES - ME
S CHAVES
DOCUMENTO C.N.P.J.: 05.757.618/0001-14

ENDEREÇO DO DOMICÍLIO FISCAL ROD MA 006 01 KM 1 Bairro: SANTOS DUMONT - Cidade GRAJAÚ CEP 65940000	TIPO DE EMPRESA EMPRESA NORMAL No. do Processo
---	--

CÓDIGO ATIVIDADE
0

GNAE
4120400 Construção de edifícios

CARACTERÍSTICAS DO ESTABELECIMENTO	Base Calculo	VALOR DO TRIBUTO
Horário de Funcionamento	UNIDADES	400,00
	1,00	

INFORMAÇÕES/OBSERVAÇÕES/RESTRICÇÕES
OBSERVAÇÕES
O ALVARÁ DEVERÁ SER AFIXADO EM LUGAR VISÍVEL EM CASO DE ATIVIDADE ESTABELECIDADA, APRESENTADO PELO CONTRIBUINTE QUANDO NÃO ESTABELECIDO E RENOVADO ANUALMENTE

GRAJAÚ, 01 de Março de 2021

PREFEITURA MUNICIPAL DE GRAJAÚ

CÓD. DE VALIDAÇÃO 0122C200A01101016479

Para verificar a autenticidade deste Alvará, acesse o site <http://grajau.ma.gov.br/>

PROCURAR A PREFEITURA QUANDO:

1. Não receber o carnê de Licença e Funcionamento 2. Mudar de Endereço 3. Mudar de Atividade
4. Mudar Razão Social 5. Encerrar a Atividade da Empresa

CNPJ: 05.757.618/0001-14
S. DE OLIVEIRA CHAVES - ME
ROD. MA 006, Nº 01 KM 1 EXPOAGRA
CEP 65.940-000 GRAJAÚ - MA

Página 621 69

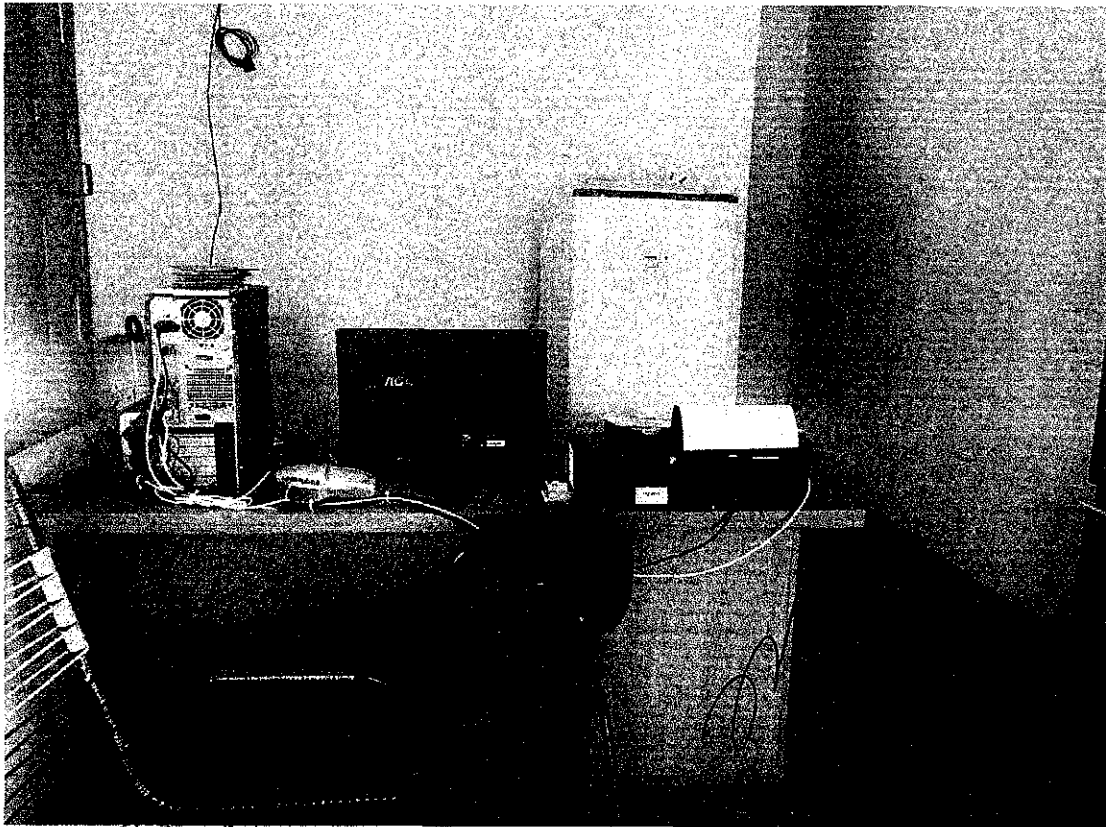
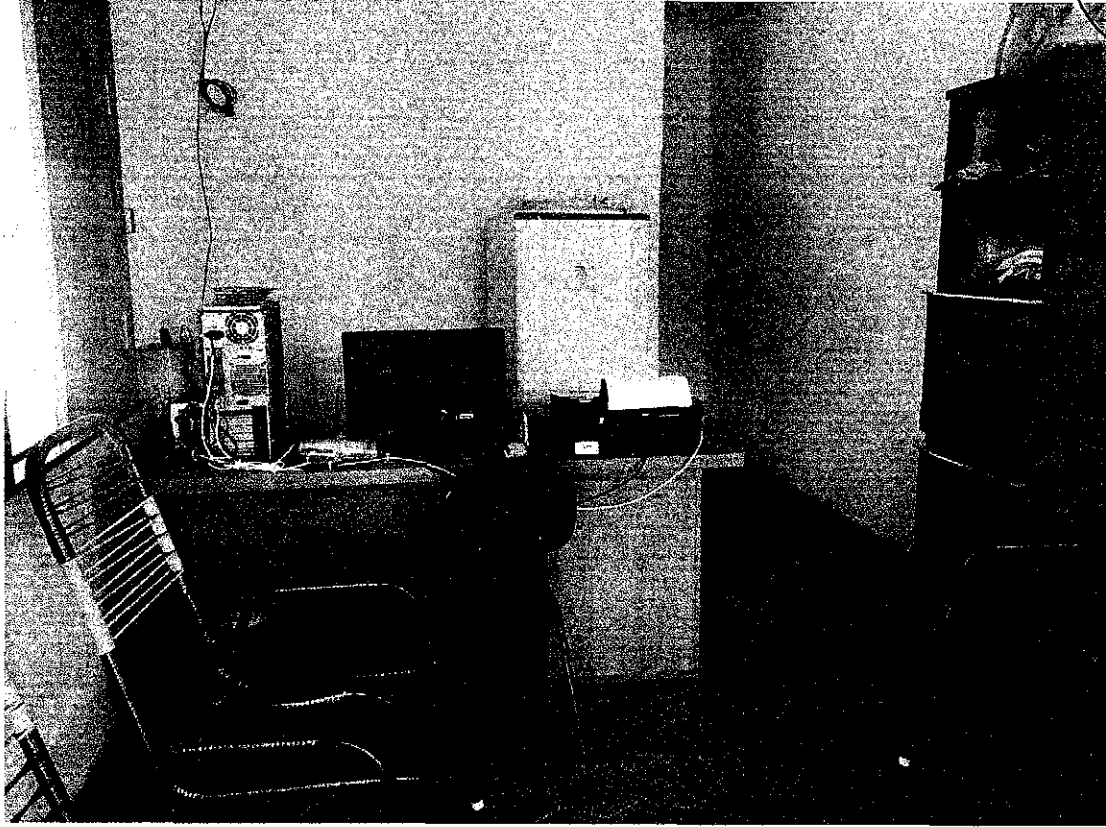

[Handwritten signatures and scribbles]

[Handwritten signature]

[Handwritten signature]

[Handwritten signature]



[Handwritten signature]
[Handwritten signature]
[Handwritten signature]
[Handwritten signature]

[Handwritten signature]
[Handwritten signature]
[Handwritten signature]
[Handwritten signature]

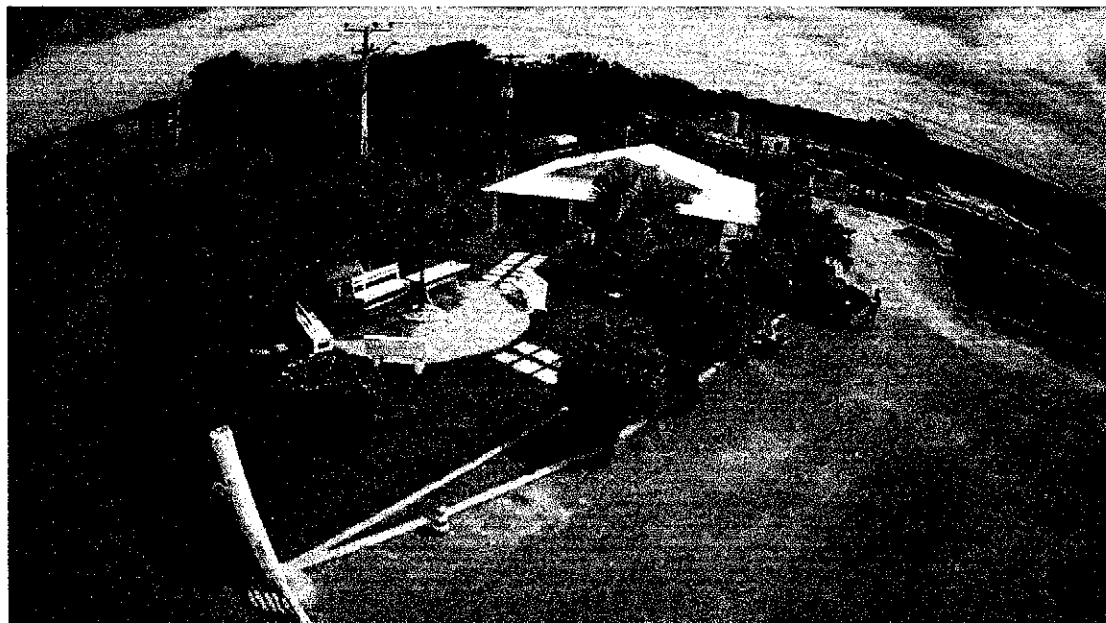
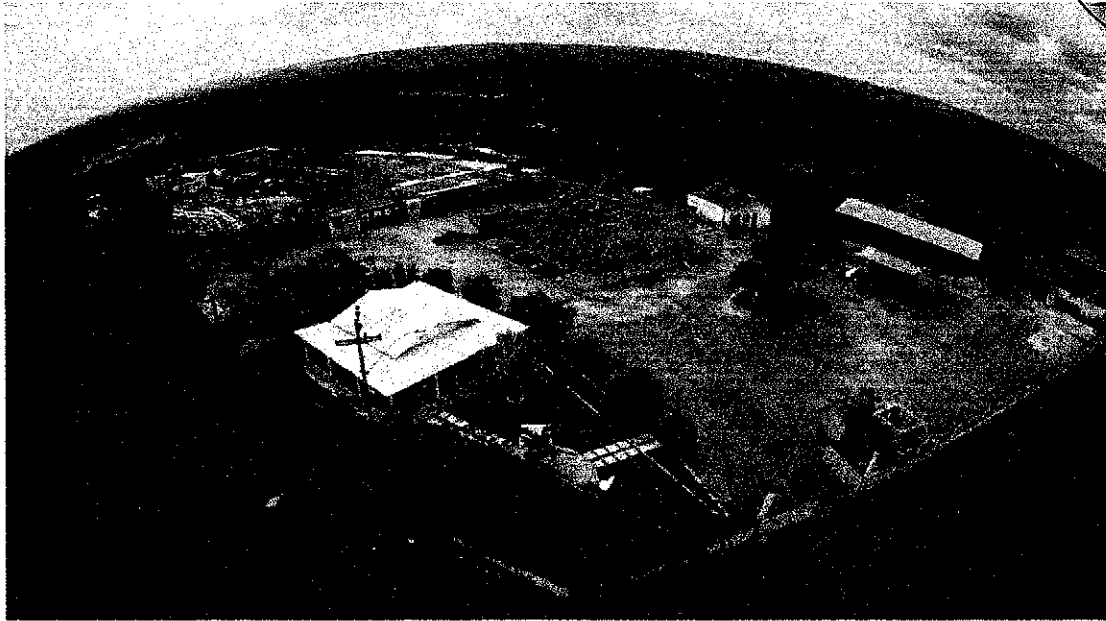

(Handwritten signature)

(Handwritten signature)

(Multiple handwritten signatures and initials)



S. DE OLIVEIRA CHAVES – ME
ROD. MA 006, Nº 01, KM 1, SENTIDO GRAJAÚ/FORMOSA/BALSAS,
BAIRRO EXPOAGRA – GRAJAÚ / MA, CEP: 65.940-00
CNPJ: 05.757.618/0001-14

TOMADA DE PREÇO Nº 017/2021

DECLARAÇÃO DE INEXISTÊNCIA DE FATO SUPERVENIENTE IMPEDITIVO DA HABILITAÇÃO

O signatário da presente, em nome da empresa **S. DE OLIVEIRA CHAVES – ME**, estabelecida na ROD. MA 006, Nº 01, KM 01, Sentido Grajaú-Formosa-Balsas, Bairro Expoagra, Grajaú/MA, CEP: 65.940-000, declara, sob as penas da Lei, nos termos do parágrafo 2º do art. 32 da Lei nº. 8.666/93 que, após o seu cadastramento, nenhum fato ocorreu que inabilite esta empresa a participar da **Tomada de Preços nº 017/2021**, e que contra a mesma não existe pedido de falência ou recuperação judicial.

Grajaú/MA, 17 de Agosto de 2021.

CNPJ: 05.757.618/0001-14
S. DE OLIVEIRA CHAVES - ME
ROD. MA 006, Nº 01 KM 1 EXPOAGRA
CEP 65.940-000 GRAJAÚ - MA

S. DE OLIVEIRA CHAVES - ME
SILVANO DE OLIVEIRA CHAVES
REPRESENTANTE LEGAL
CI: 033994692007-1 SSP/MA
CPF: 011.746.593-35

CNPJ: 05.757.618/0001-14
S. DE OLIVEIRA CHAVES - ME
ROD. MA 006, Nº 01 KM 1 EXPOAGRA
CEP 65.940-000 GRAJAÚ - MA