

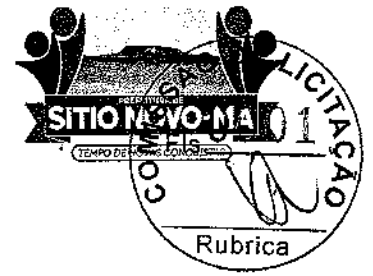

ESTADO DO MARANHÃO
PREFEITURA MUNICIPAL DE SÍTIO NOVO



OFÍCIO Nº050/2022

Sítio Novo (MA), 11 de Fevereiro de 2022

A Secretaria Municipal de Infraestrutura e Desenvolvimento Urbano vem por meio deste requerer seja aprovado o Termo de Referência em anexo, cujo objeto consiste na ampliação do cemitério público municipal de Sítio Novo/MA, conforme projeto básico/executivo.

O valor total estimado para a contratação é de R\$ 302.982,78 (trezentos e dois mil, novecentos e oitenta e dois reais e setenta e oito centavos).

Outrossim, esclarecemos que as despesas se encontram em consonância com a LDO, LOA e PPA. (art. 16, II, da LC nº 101/00)

Sem mais para o momento, aproveitamos e ensejo para elevar nossas reais considerações e apreço.

Atenciosamente:

RAIMUNDO NETO ALVES BILIO
Secretário de Infraestrutura e Desenvolvimento Urbano

EXMO. SR.
ANTÔNIO COELHO RODRIGUES
PREFEITO MUNICIPAL
NESTA



TERMO DE REFERÊNCIA

As interessadas em contratar com a Administração Pública Municipal deverão observar as seguintes exigências:

1. DA HABILITAÇÃO

1.1 - As licitantes deverão apresentar os seguintes documentos de habilitação nos autos do certame:

- a) Registro comercial, no caso de empresa individual; ato constitutivo, estatuto ou contrato social e suas alterações, devidamente registrado, em se tratando de sociedade comercial, e, no caso de sociedade por ações, acompanhados dos documentos de eleição de seus administradores; inscrição do ato constitutivo, no caso de sociedades civis, acompanhada de prova de diretoria em exercício;
- b) Prova de inscrição no Cadastro Nacional de Pessoa Jurídica – CNPJ/MF;
- c) Prova de Regularidade com a Fazenda Federal e Seguridade Social (Certidão de Quitação de Tributos Federais e Certidão quanto à Dívida Ativa da União);
- d) Prova de Regularidade com a Fazenda Estadual (Certidão Negativa da Fazenda Estadual e Dívida Ativa).
- e) Prova de Regularidade com a Fazenda Municipal (Tributos Mobiliários e Imobiliários);
- f) Prova de Regularidade relativa ao Fundo de Garantia por Tempo de Serviço (FGTS), demonstrando situação regular no cumprimento dos encargos sociais instituídos por lei (CRF do FGTS);
- g) Prova de inexistência de débitos inadimplidos perante a Justiça do Trabalho, mediante a apresentação de certidão negativa, nos termos do Título VII-A da Consolidação das Leis do Trabalho, aprovada pelo Decreto-Lei nº 5.452, de 1º de maio de 1943.
- h) Prova de inscrição no cadastro de contribuintes Estadual e/ou Municipal, se houver, relativo ao domicílio da licitante, pertinente ao seu ramo de atividade e compatível com o objeto contratual;
- i) Certidão Negativa de Falência e Recuperação Judicial, expedida pelo distribuidor da sede da pessoa jurídica;
- j) Prova de registro da empresa no Conselho Regional de Engenharia, Arquitetura e Agronomia – CREA;
- l) Comprovação da Licitante de que, **eventualmente declarada vencedora do certame, disporá, na data da contratação, de profissional de nível superior ou outro devidamente reconhecido pelo CREA, detentor de Certidão de Acervo Técnico - CAT por execução de obra ou serviço da natureza e volume equivalente ao objeto a que propõe executar;**
 - l.1) Para fins de comprovação da capacitação técnico-profissional supra, as licitantes poderão apresentar tantos atestados quantos julgarem necessários e pertinentes a um ou mais profissionais;
 - l.2) A comprovação de disponibilidade do profissional, prevista na alínea “l”, **poderá ser feita por meio de declaração formal;**
 - l.3) Os profissionais indicados pela licitante, para fins de comprovação da capacitação técnico-profissional, deverão participar do serviço/obra objeto desta licitação, podendo ser substituídos por outro com experiência equivalente ou superior, mediante prévia autorização da Administração Pública Municipal (§ 10º, do art. 30, da Lei nº 8.666/93);



ESTADO DO MARANHÃO
PREFEITURA MUNICIPAL DE SÍTIO NOVO



- m) Declaração a que alude o art. 27º, V da Lei nº 8.666/93;
- n) Balanço patrimonial e demonstrações contábeis do último exercício social, com o devido registro na Junta Comercial, já exigíveis e apresentados na forma da Lei, em cópia autenticada, que comprovem a boa situação financeira da empresa, vedada a sua substituição por balancetes ou balanços provisórios;
- n.1) A boa situação financeira da empresa será avaliada pelos índices de Liquidez Geral (LG), Solvência Geral (SG) e Liquidez Corrente (LC), os quais devem ser maior que 1,00, resultante da aplicação das seguintes fórmulas:

$$LG = \frac{\text{ATIVO CIRCULANTE} + \text{REALIZÁVEL A LONGO PRAZO}}{\text{PASSIVO CIRCULANTE} + \text{EXIGÍVEL A LONGO PRAZO}}$$
$$SG = \frac{\text{ATIVO TOTAL}}{\text{PASSIVO CIRCULANTE} + \text{EXIGÍVEL A LONGO PRAZO}}$$
$$LC = \frac{\text{ATIVO CIRCULANTE}}{\text{PASSIVO CIRCULANTE}}$$

- n.2) As fórmulas dos índices contábeis referidos deverão estar devidamente aplicadas em memorial de cálculos juntado ao balanço.
- n.3.) Caso o memorial não seja apresentado, a Comissão de Licitação efetuará os cálculos.
- n.4) Se necessária a atualização do balanço e do capital social, deverá ser apresentado, juntamente com os documentos em apreço, o memorial de cálculo correspondente.
- n.5) Serão considerados aceitos como na forma da Lei o balanço patrimonial e demonstrações contábeis assim apresentados:
- n.5.1) sociedades regidas pela Lei nº 6.404/76 (sociedade anônima):
- Publicados em Diário Oficial; ou
 - Publicados em jornal de grande circulação; ou
 - Por fotocópia registrada ou autenticada na Junta Comercial da sede ou domicílio do licitante.
- n.5.2) sociedades por cota de responsabilidade limitada (LTDA):
- Por fotocópia do Livro Diário, devidamente autenticado na Junta Comercial da sede ou domicílio do licitante ou em outro órgão equivalente; ou
 - Por fotocópia do Balanço e das Demonstrações Contábeis devidamente registrados ou autenticados na Junta Comercial da sede ou domicílio do licitante.
- n.5.3) sociedade criada no exercício em curso:
- Fotocópia do Balanço de Abertura, devidamente registrado ou autenticado na Junta Comercial da sede ou domicílio do licitante.
- n.5.4) o balanço patrimonial e as demonstrações contábeis deverão estar assinados por contador ou por outro profissional equivalente, devidamente registrado no Conselho Regional de Contabilidade.

2. DA ACEITAÇÃO DAS PROPOSTAS

- 2.1. As propostas deverão ser apresentadas da seguinte forma:





ESTADO DO MARANHÃO
PREFEITURA MUNICIPAL DE SÍTIO NOVO



2.1.1. Em papel timbrado da licitante, datilografada ou impressa por qualquer outro meio, datada e assinada pelo seu responsável ou representante legal da licitante, rubricada, isenta de emendas, rasuras, ressalvas ou entrelinhas, contendo, necessariamente, os preços, em moeda corrente nacional, em valores unitários e totais, absolutamente líquidos já incluídos todos os encargos inerentes ao objeto; contendo:

- a) Prazo de validade da proposta, que não poderá ser inferior a 60 (sessenta) dias, contados a partir da data de abertura da licitação;
- b) Prazo de execução será de acordo com o cronograma físico-financeiro do projeto básico/executivo da obra;
- c) O preço total da proposta em algarismo e por extenso;

2.2. As propostas deverão apresentar preços correntes de mercado, conforme estabelece o art. 43, inciso IV da Lei nº 8.666/93 e ainda:

2.2.1. Planilha orçamentária, assinada na última folha e rubricada nas demais pelo representante legal;

2.2.2. Composição unitária de preços;

2.2.3. Composição de B.D.I.;

2.2.4. Composição de encargos sociais;

2.2.5. Cronograma Físico-Financeiro

2.3. É de exclusiva responsabilidade dos licitantes a descrição de todos os dados da proposta apresentada;

2.4. Não serão consideradas as propostas apresentadas fora do prazo, bem como aquelas que contiverem rasuras, emendas, borrões ou entrelinhas, de modo a ensejar dubiedade, principalmente em relação a valores;

2.5. As propostas de preços serão abertas em ato público, em data a ser definida pela Comissão Permanente de Licitação e comunicada previamente às licitantes.

3 - DAS PENALIDADES

3.1 - No caso de inadimplemento na execução total ou parcial do avençado, bem como no atraso na execução contratual, o adjudicatário ficará sujeito às penalidades abaixo relacionadas, garantida prévia defesa em regular processo administrativo:

- a) Advertência;
- b) Multa;
- c) Suspensão temporária de participar de licitações e impedimento de contratar com a Prefeitura Municipal de Sítio Novo – MA por até dois anos;
- d) Declaração de inidoneidade para licitar ou contratar com a Administração Pública.

3.2 - O atraso na execução do objeto da presente licitação implicará na incidência de multa de 1% (um por cento) por dia, calculada sobre o valor total do contrato, até o limite de 30% (trinta por cento) do respectivo valor;

3.2.1 - Caso o atraso seja superior a dez dias úteis restará caracterizado o descumprimento total da obrigação contratual, cabendo à Administração Pública promover as medidas cabíveis;

3.3 - O descumprimento total da obrigação assumida, bem assim a recusa em assinar o instrumento contratual e ainda a recusa em executar o objeto licitado implicará na incidência de multa de 10% (dez por cento), calculada sobre o valor total do contrato/proposta, bem como a aplicação das demais sanções estabelecidas;





ESTADO DO MARANHÃO
PREFEITURA MUNICIPAL DE SÍTIO NOVO



- 3.4 - A aplicação das penalidades será precedida da concessão da oportunidade de ampla defesa e contraditório por parte do adjudicatário, na forma da Lei;
- 3.5 - Os valores resultantes da aplicação das multas previstas serão cobrados pela via administrativa, devendo ser recolhida no prazo máximo de 10 (dez) dias corridos, a contar da data de recebimento da comunicação ou, se não atendido, judicialmente, pelo rito e com os encargos da execução fiscal, assegurado o contraditório e ampla defesa;
- 3.6 - O licitante que ensejar o retardamento da execução da licitação, não mantiver a proposta, falhar ou fraudar na execução do contrato, comportar-se de modo inidôneo, fizer declaração falsa ou cometer fraude fiscal, garantido o devido processo legal, ficará impedido de licitar e contratar com a Administração, pelo prazo de até 02 (dois) anos, enquanto perdurarem os motivos determinantes da punição ou até que seja promovida a reabilitação perante a própria autoridade que aplicou a penalidade, sem prejuízo das multas previstas neste edital e das demais cominações legais;
- 3.7. O valor das multas aplicadas será devidamente corrigido pela variação IGPM, até a data de seu efetivo pagamento, e recolhido em até 05 (cinco) dias da data de sua cominação, mediante Guia de Recolhimento Oficial.

4 – DAS OBRIGAÇÕES DA CONTRATADA

- 4.1 Executar os serviços obedecendo fielmente o Projeto Básico/Executivo;
- 4.2 Arcar com todas as despesas com equipamentos, utensílios, materiais, mão-de-obra, pagamento de seguro, tributos, impostos, taxas e demais obrigações vinculadas à legislação tributária, trabalhista e previdenciária e todos os demais encargos tributários ou não decorrentes do objeto do contrato;
- 4.3. Cumprir fielmente o contrato, inclusive os prazos de execução dos serviços nos termos avençados, executando-os sob sua inteira responsabilidade;
- 4.4. Manter durante o prazo de execução do contrato as exigências de habilitação e qualificação previstas na licitação;
- 4.5. Atender, imediatamente, todas as solicitações da fiscalização da CONTRATANTE, relativamente aos serviços contratados;
- 4.6. Registrar a obra no CREA;
- 4.7. Cumprir todas as leis, regulamentos e determinações das autoridades constituídas, em especial o Código de Obras e de Postura deste Município;
- 4.8. Tomar todas as medidas de segurança no trabalho tais como: Sinalização, Advertência, Avisos, Tapumes, enfim, todos os meios necessários a evitar acidentes ou outros imprevistos;
- 4.9. Responder de maneira absoluta e inescusável pela perfeita técnica dos serviços, quanto ao processo de aplicação dos materiais, inclusive suas quantidades, competindo-lhe, também, a dos serviços que, não aceitos pela fiscalização da CONTRATANTE, devam ser refeitos;
- 4.10. Facilitar à FISCALIZAÇÃO o acesso aos procedimentos e técnicas adotados;
- 4.11. Responder integralmente por perdas e danos que vier a causar ao CONTRATANTE ou a terceiros, em razão de ação ou omissão, dolosa ou culposa, sua ou dos seus prepostos, independentemente de outras cominações contratuais ou legais a que estiver sujeita;
- 4.12. Efetuar a matrícula da obra junto ao INSS.

5 – DAS OBRIGAÇÕES DA CONTRATANTE

- 5.1 - A Contratante, durante a vigência do contrato, se compromete a:
- 5.1.1. Efetuar o pagamento na forma convencionada, desde que preenchidas as formalidades previstas neste contrato;





ESTADO DO MARANHÃO
PREFEITURA MUNICIPAL DE SÍTIO NOVO



- 5.1.2. Designar um profissional, se necessário, para, na qualidade de fiscal, acompanhar a execução do objeto;
- 5.1.3. Comunicar à contratada, através do executor designado, qualquer problema que ocorra na execução do objeto.

Sítio Novo (MA), 11 de Fevereiro de 2022

[Handwritten mark]

RAIMUNDO NETO ALVES BILIO
Secretário de Infraestrutura e Desenvolvimento Urbano

APROVO o Termo de Referência nos moldes delineados, à vista do detalhamento descrito no referido documento.

[Handwritten signature]
ANTÔNIO COELHO RODRIGUES
Prefeito Municipal



ESTADO DO MARANHÃO
PREFEITURA MUNICIPAL DE SÍTIO NOVO

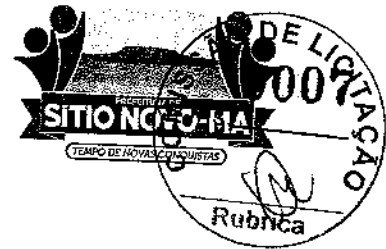

PROJETO BÁSICO/EXECUTIVO



PREFEITURA MUNICIPAL DE SÍTIO NOVO - MA
AVENIDA LEONARDO DE ALMEIDA, S/N, CENTRO - SÍTIO NOVO - MA
CNPJ: 05.631.031/0001-64. CEP:65925-000. FONE: (99)3532-0071



**PROJETO DE AMPLIAÇÃO DO CEMITÉRIO PÚBLICO MUNICIPAL DE SÍTIO
NOVO - MA**

Projeto executivo de infraestrutura para
ampliação do cemitério público municipal
de Sítio Novo-Ma.

Sítio Novo-MA
Fevereiro de 2022



PREFEITURA MUNICIPAL DE SÍTIO NOVO - MA
AVENIDA LEONARDO DE ALMEIDA, S/N, CENTRO - SÍTIO NOVO - MA
CNPJ: 05.631.031/0001-64. CEP: 65925-000. FONE: (99)3532-0071



1 - APRESENTAÇÃO

O cemitério público municipal é um lugar onde descansam os restos mortais das pessoas. Atualmente, os cemitérios estão normalmente abertos a todos os membros da cidade. Os enterros, no entanto, são individuais, ou seja, cada cadáver em seu túmulo e é enterrado em um local específico. Atualmente o cemitério municipal não possui espaço suficiente para os túmulos, a ampliação é uma necessidade do município uma vez que o local estará com sua capacidade esgotada em pouco tempo.

2 - OBJETO

TEM POR OBJETO O PRESENTE PROJETO: AMPLIAÇÃO DE CEMITÉRIO PÚBLICO MUNICIPAL DE SÍTIO NOVO - MA.

- Ampliação do cemitério público municipal de Sítio Novo - MA - Área de ampliação: 3.641,62 m².

3 - JUSTIFICATIVA

Com a capacidade do cemitério público municipal sendo esgotada, surgiu com urgência a necessidade de ampliação do cemitério para que seja disponível área para novos túmulos, proporcionando um ambiente mais harmonioso e confortável para que as pessoas possam homenagear os entes queridos perdidos.



PREFEITURA MUNICIPAL DE SÍTIO NOVO - MA
AVENIDA LEONARDO DE ALMEIDA, S/N, CENTRO - SÍTIO NOVO - MA
CNPJ: 05.631.031/0001-64. CEP:65925-000. FONE: (99)3532-0071



**MEMÓRIAL DESCRITIVO – AMPLIAÇÃO DO CEMITÉRIO PÚBLICO
MUNICIPAL DE SÍTIO NOVO - MA**

Sítio Novo – MA

2022



PREFEITURA MUNICIPAL DE SÍTIO NOVO - MA
AVENIDA LEONARDO DE ALMEIDA, S/N, CENTRO - SÍTIO NOVO - MA
CNPJ: 05.631.031/0001-64. CEP:65925-000. FONE: (99)3532-0071



1. INTRODUÇÃO

Este memorial tem por objetivo descrever e especificar de forma clara os serviços a serem executados na ampliação do cemitério público municipal de Sítio Novo - MA, com área total de ampliação de 3.641,62 m².

Qualquer dúvida, não só quanto à interpretação destas especificações, mas de qualquer outro documento, imediatamente deverá ser consultada a fiscalização.

Independentemente do que aqui é preceituado, a execução de todo e qualquer serviço deverá obedecer rigorosamente às Normas Técnicas oficiais em vigor para cada caso.



PREFEITURA MUNICIPAL DE SÍTIO NOVO - MA
AVENIDA LEONARDO DE ALMEIDA, S/N, CENTRO - SÍTIO NOVO - MA
CNPJ: 05.631.031/0001-64. CEP:65925-000. FONE: (99)3532-0071



2. JUSTIFICATIVA

A execução desta obra encontra justificativa no iminente esgotamento do espaço para novos túmulos no cemitério municipal. Com isso, surgiu com urgência a necessidade de ampliação do cemitério para que seja disponível área para novos túmulos, proporcionando um ambiente mais harmonioso e confortável para que as pessoas possam homenagear os entes queridos perdidos.



PREFEITURA MUNICIPAL DE SÍTIO NOVO - MA
AVENIDA LEONARDO DE ALMEIDA, S/N, CENTRO - SÍTIO NOVO - MA
CNPJ: 05.631.031/0001-64. CEP:65925-000. FONE: (99)3532-0071

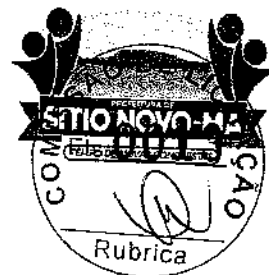

3. OBJETIVO

O objetivo deste é a ampliação do cemitério público municipal de Sítio Novo - MA.

4. ESPECIFICAÇÕES

▪ SERVIÇOS PRELIMINARES

As placas de identificação das obras devem ser posicionadas em local de fácil visualização e conforme medidas solicitadas em projeto.

▪ MURO

▪ Infraestrutura

As superfícies que serão escavadas deverão contar com as ferramentas adequadas, para o tipo de solo do local.

A armação dos elementos estruturais deve respeitar o tipo de aço requerido no projeto.

Após a concretagem dos elementos, deve ser feito um adensamento e acabamento adequado.

▪ Superestrutura

A execução de qualquer parte da estrutura implicará na integral responsabilidade do CONSTRUTOR por sua resistência e estabilidade.

A parede de alvenaria de vedação será feita com blocos cerâmicos furados na horizontal de 9x19x19cm (espessura 9cm), devidamente alinhado e apumado.

A armação dos elementos estruturais deve respeitar o tipo de aço requerido no projeto.

Após a concretagem dos elementos, deve ser feito um adensamento e acabamento adequado.

O chapisco deve ser aplicado manualmente para que possa regularizar a absorção e a porosidade da base, além de aumentar a rugosidade.

▪ Pintura

As superfícies a serem pintadas devem ser lixadas anteriormente para garantir a aderência do produto utilizado como acabamento e a uniformidade em sua absorção.

▪ CALÇADA

Deve ser executada a calçada externa na parte frontal de todo o cemitério com piso de concreto moldado IN Loco.

▪ PASSEIO

A execução do passeio deve ser feita em pavimento de piso intertravado com blocos sextavados de 25 x 25 e espessura de 6 cm, onde a largura do passeio será de 2 metros.

8

10/2

A guia (meio-fio) será de concreto moldado IN Loco em trecho reto com extrusora, acompanhando toda a extensão do passeio.

▪ **CAPELA**

▪ **Infraestrutura**

As superfícies que serão escavadas deverão contar com as ferramentas adequadas, para o tipo de solo do local.

A armação dos elementos estruturais deve respeitar o tipo de aço requerido no projeto.

Após a concretagem dos elementos, deve ser feito um adensamento e acabamento adequado.

O tanque séptico e o sumidouro deveram ser construídos em uma escavação circular.

▪ **Superestrutura**

A execução de qualquer parte da estrutura implicará na integral responsabilidade do CONSTRUTOR por sua resistência e estabilidade.

A armação dos elementos estruturais deve respeitar o tipo de aço requerido no projeto.

Após a concretagem dos elementos, deve ser feito um adensamento e acabamento adequado.

▪ **Vedação**

A alvenaria de embasamento será feita com bloco estrutural de cerâmica de 14x19x29 cm, devidamente alinhado e aprumado.

A parede de alvenaria de vedação será feita com blocos cerâmicos furados na horizontal de 9x19x19cm (espessura 9cm), devidamente alinhado e aprumado.

O chapisco deve ser aplicado manualmente para que possa regularizar a absorção e a porosidade da base, além de aumentar a rugosidade.

A massa única para recebimento de pintura deve ser em argamassa traço 1:2:8 e executada em espessura de 20 mm.

▪ **Pisos e Revestimentos**

O contrapiso deve corrigir as imperfeições da base, além de preparar o piso para receber o acabamento.

O revestimento cerâmico deve ser executado conforme não apresente diferença de nível entre as placas.





PREFEITURA MUNICIPAL DE SÍTIO NOVO - MA
AVENIDA LEONARDO DE ALMEIDA, S/N, CENTRO - SÍTIO NOVO -- MA
CNPJ: 05.631.031/0001-64. CEP:65925-000. FONE: (99)3532-0071



Deve ser executada a calçada ao redor da capela com piso de concreto moldado IN Loco.

A bancada da copa da capela deve ser de granito ou mármore e com espessura de no mínimo 5 cm e comprimento igual a 1,50 m.

▪ **Esquadrias**

O posicionamento das esquadrias deve obedecer aos ângulos corretos e fixação com argamassa de cimento.

▪ **Instalações hidrossanitárias**

As instalações hidrossanitárias devem ser executadas de acordo com que não apresentem vazamentos.

▪ **Instalações elétricas**

As instalações elétricas devem obedecer às normas técnicas vigentes no âmbito nacional.

▪ **Cobertura**

Os planos de cobertura serão construídos de forma a garantir o rápido escoamento de águas pluviais, com vedação satisfatória.

O telhamento será feito com cerâmica tipo capa-canal e será em duas águas.

▪ **Pintura**

As superfícies a serem pintadas devem ser lixadas anteriormente para garantir a aderência do produto utilizado como acabamento e a uniformidade em sua absorção.

▪ **PORTAL**

▪ **Superestrutura**

A execução de qualquer parte da estrutura implicará na integral responsabilidade do CONSTRUTOR por sua resistência e estabilidade.

A armação dos elementos estruturais deve respeitar o tipo de aço requerido no projeto.

Após a concretagem dos elementos, deve ser feito um adensamento e acabamento adequado.

▪ **Vedação**



PREFEITURA MUNICIPAL DE SÍTIO NOVO - MA
AVENIDA LEONARDO DE ALMEIDA, S/N, CENTRO - SÍTIO NOVO - MA
CNPJ: 05.631.031/0001-64. CEP:65925-000. FONE: (99)3532-0071



A parede de alvenaria de vedação será feita com blocos cerâmicos furados na horizontal de 9x19x19cm (espessura 9cm), devidamente alinhado e aprumado.

O chapisco deve ser aplicado manualmente para que possa regularizar a absorção e a porosidade da base, além de aumentar a rugosidade.

A massa única para recebimento de pintura deve ser em argamassa traço 1:2:8 e executada em espessura de 20 mm.

- **Esquadria**

O portão de entrada será de correr e feito com material metalon.

- **Pintura**

As superfícies a serem pintadas devem ser lixadas anteriormente para garantir a aderência do produto utilizado como acabamento e a uniformidade em sua absorção.

[Handwritten signature]



PREFEITURA MUNICIPAL DE SÍTIO NOVO - MA
AVENIDA LEONARDO DE ALMEIDA, S/N, CENTRO - SÍTIO NOVO - MA
CNPJ: 05.631.031/0001-64. CEP:65925-000. FONE: (99)3532-0071

OBJETO	AMPLIAÇÃO DO CEMITÉRIO PÚBLICO MUNICIPAL DE SÍTIO NOVO - MA
PROPONENTE	PREFEITURA MUNICIPAL DE SÍTIO NOVO - MA
DATA	fevereiro-22

MEMORIA DE CALCULO

ITENS	DESCRIÇÃO	QUANTIDADE	UNIDADE
1	SERVIÇOS PRELIMINARES		
1.1	PLACA DE OBRA (PARA CONSTRUCAO CIVIL) EM CHAPA GALVANIZADA *N. 22*, ADESIVADA, DE *2,0 X 1,125* M	2,25	M ²
2	MURO		
2.1	INFRAESTRUTURA		
2.1.1	ESCAVAÇÃO MANUAL DE VALA PARA VIGA BALDRAME, COM PREVISÃO DE FÔRMA. AF_06/2017	12,85	M ³
2.1.2	FABRICAÇÃO, MONTAGEM E DESMONTAGEM DE FÔRMA PARA VIGA BALDRAME, EM MADEIRA SERRADA, E=25 MM, 2 UTILIZAÇÕES. AF_06/2017	64,25	M ²
2.1.3	ARMAÇÃO DE PILAR OU VIGA DE UMA ESTRUTURA CONVENCIONAL DE CONCRETO ARMADO EM UMA EDIFICAÇÃO TÉRREA OU SOBRADO UTILIZANDO AÇO CA-60 DE 5,0 MM - MONTAGEM. AF_12/2015	336,94	KG
2.1.4	ARMAÇÃO DE PILAR OU VIGA DE UMA ESTRUTURA CONVENCIONAL DE CONCRETO ARMADO EM UMA EDIFICAÇÃO TÉRREA OU SOBRADO UTILIZANDO AÇO CA-50 DE 10,0 MM - MONTAGEM. AF_12/2015	1106,38	KG
2.1.5	CONCRETO FCK = 25MPA, TRAÇO 1:2,3:2,7 (CIMENTO/ AREIA MÉDIA/ BRITA 1) - PREPARO MECÂNICO COM BETONEIRA 600 L. AF_07/2016	18,59	M ³
2.1.6	LANÇAMENTO COM USO DE BALDES, ADENSAMENTO E ACABAMENTO DE CONCRETO EM ESTRUTURAS. AF_12/2015	18,59	M ³

1992



PREFEITURA MUNICIPAL DE SÍTIO NOVO - MA			
AVENIDA LEONARDO DE ALMEIDA, S/N, CENTRO - SÍTIO NOVO - MA			
CNPJ: 05.631.031/0001-64. CEP:65925-000. FONE: (99)3532-0071			
OBJETO	AMPLIAÇÃO DO CEMITÉRIO PÚBLICO MUNICIPAL DE SÍTIO NOVO - MA		
PROPONENTE	PREFEITURA MUNICIPAL DE SÍTIO NOVO - MA		
DATA	fevereiro-22		
MEMORIA DE CALCULO			
ITENS	DESCRIÇÃO	QUANTIDADE	UNIDADE
2.2	SUPERESTRUTURA		
2.2.1	ALVENARIA DE VEDAÇÃO DE BLOCOS CERÂMICOS FURADOS NA HORIZONTAL DE 9X19X19 CM (ESPESSURA 9 CM) E ARGAMASSA DE ASSENTAMENTO COM PREPARO EM BETONEIRA. AF_12/2021	558,80	M ²
2.2.2	ARMAÇÃO DE PILAR OU VIGA DE UMA ESTRUTURA CONVENCIONAL DE CONCRETO ARMADO EM UMA EDIFICAÇÃO TÉRREA OU SOBRADO UTILIZANDO AÇO CA-60 DE 5,0 MM - MONTAGEM. AF_12/2015	165,51	KG
2.2.3	ARMAÇÃO DE PILAR OU VIGA DE UMA ESTRUTURA CONVENCIONAL DE CONCRETO ARMADO EM UMA EDIFICAÇÃO TÉRREA OU SOBRADO UTILIZANDO AÇO CA-50 DE 10,0 MM - MONTAGEM. AF_12/2015	649,09	KG
2.2.4	CONCRETO FCK = 25MPA, TRAÇO 1:2,3:2,7 (CIMENTO/ AREIA MÉDIA/ BRITA 1) - PREPARO MECÂNICO COM BETONEIRA 600 L. AF_07/2016	7,98	M ³
2.2.5	LANÇAMENTO COM USO DE BALDES, ADENSAMENTO E ACABAMENTO DE CONCRETO EM ESTRUTURAS. AF_12/2015	7,98	M ³
2.2.6	CHAPISCO APLICADO EM ALVENARIA (SEM PRESENÇA DE VÃOS) E ESTRUTURAS DE CONCRETO DE FACHADA, COM COLHER DE PEDREIRO. ARGAMASSA TRAÇO 1:3 COM PREPARO EM BETONEIRA 400L. AF_06/2014	1125,52	M ²
2.3	PINTURA		
2.3.1	APLICAÇÃO MANUAL DE PINTURA COM TINTA LÁTEX ACRÍLICA EM PAREDES, DUAS DEMÃOS. AF_06/2014	1117,60	M ²

[Handwritten signature]

PREFEITURA MUNICIPAL DE SÍTIO NOVO - MA
AVENIDA LEONARDO DE ALMEIDA, S/N, CENTRO - SÍTIO NOVO - MA
CNPJ: 05.631.031/0001-64. CEP:65925-000. FONE: (99)3532-0071

OBJETO	AMPLIAÇÃO DO CEMITÉRIO PÚBLICO MUNICIPAL DE SÍTIO NOVO - MA
PROPONENTE	PREFEITURA MUNICIPAL DE SÍTIO NOVO - MA
DATA	fevereiro-22

MEMORIA DE CALCULO

ITENS	DESCRIÇÃO	QUANTIDADE	UNIDADE
3	CALÇADA		
3.1	EXECUÇÃO DE PASSEIO (CALÇADA) OU PISO DE CONCRETO COM CONCRETO MOLDADO IN LOCO, FEITO EM OBRA, ACABAMENTO CONVENCIONAL, NÃO ARMADO. AF_07/2016	16,35	M ³
4	PASSEIO		
4.1	EXECUÇÃO DE PAVIMENTO EM PISO INTERTRAVADO, COM BLOCO SEXTAVADO DE 25 X 25 CM, ESPESSURA 6 CM. AF_12/2015	490,00	M ²
4.2	GUIA (MEIO-FIO) CONCRETO, MOLDADA IN LOCO EM TRECHO RETO COM EXTRUSORA, 13 CM BASE X 22 CM ALTURA. AF_06/2016	484,81	M
5	CAPELA		
5.1	INFRAESTRUTURA		
5.1.1	ESCAVAÇÃO MANUAL DE VALA PARA VIGA BALDRAME, COM PREVISÃO DE FÔRMA. AF_06/2017	4,26	M ³
5.1.2	FABRICAÇÃO, MONTAGEM E DESMONTAGEM DE FÔRMA PARA VIGA BALDRAME, EM MADEIRA SERRADA, E=25 MM, 2 UTILIZAÇÕES. AF_06/2017	12,56	M ²
5.1.3	ARMAÇÃO DE PILAR OU VIGA DE UMA ESTRUTURA CONVENCIONAL DE CONCRETO ARMADO EM UMA EDIFICAÇÃO TÉRREA OU SOBRADO UTILIZANDO AÇO CA-60 DE 5,0 MM - MONTAGEM. AF_12/2015	33,53	KG
5.1.4	ARMAÇÃO DE PILAR OU VIGA DE UMA ESTRUTURA CONVENCIONAL DE CONCRETO ARMADO EM UMA EDIFICAÇÃO TÉRREA OU SOBRADO UTILIZANDO AÇO CA-50 DE 10,0 MM - MONTAGEM. AF_12/2015	114,76	KG
5.1.5	CONCRETO FCK = 25MPA, TRAÇO 1:2,3:2,7 (CIMENTO/ AREIA MÉDIA/ BRITA 1) - PREPARO MECÂNICO COM BETONEIRA 600 L. AF_07/2016	1,74	M ³

(Handwritten marks)



PREFEITURA MUNICIPAL DE SÍTIO NOVO - MA
AVENIDA LEONARDO DE ALMEIDA, S/N, CENTRO - SÍTIO NOVO - MA
CNPJ: 05.631.031/0001-64. CEP:65925-000. FONE: (99)3532-0071



OBJETO	AMPLIAÇÃO DO CEMITÉRIO PÚBLICO MUNICIPAL DE SÍTIO NOVO - MA
PROPONENTE	PREFEITURA MUNICIPAL DE SÍTIO NOVO - MA
DATA	fevereiro-22

MEMORIA DE CALCULO

ITENS	DESCRIÇÃO	QUANTIDADE	UNIDADE
5.1.6	LANÇAMENTO COM USO DE BALDES, ADENSAMENTO E ACABAMENTO DE CONCRETO EM ESTRUTURAS. AF_12/2015	1,74	M³
5.1.7	TANQUE SÉPTICO CIRCULAR, EM CONCRETO PRÉ-MOLDADO, DIÂMETRO INTERNO = 1,10 M, ALTURA INTERNA = 2,50 M, VOLUME ÚTIL: 2138,2 L (PARA 5 CONTRIBUINTES). AF_12/2020	1,00	UN
5.1.8	SUMIDOURO CIRCULAR, EM CONCRETO PRÉ-MOLDADO, DIÂMETRO INTERNO = 1,88 M, ALTURA INTERNA = 2,00 M, ÁREA DE INFILTRAÇÃO: 13,1 M² (PARA 5 CONTRIBUINTES). AF_12/2020	1,00	UN
5.2	SUPERESTRUTURA		
5.2.1	ARMAÇÃO DE PILAR OU VIGA DE UMA ESTRUTURA CONVENCIONAL DE CONCRETO ARMADO EM UMA EDIFICAÇÃO TÉRREA OU SOBRADO UTILIZANDO AÇO CA-60 DE 5,0 MM - MONTAGEM. AF_12/2015	115,36	KG
5.2.2	ARMAÇÃO DE PILAR OU VIGA DE UMA ESTRUTURA CONVENCIONAL DE CONCRETO ARMADO EM UMA EDIFICAÇÃO TÉRREA OU SOBRADO UTILIZANDO AÇO CA-50 DE 10,0 MM - MONTAGEM. AF_12/2015	255,44	KG
5.2.3	CONCRETO FCK = 25MPA, TRAÇO 1:2,3:2,7 (CIMENTO/ AREIA MÉDIA/ BRITA 1) - PREPARO MECÂNICO COM BETONEIRA 600 L. AF_07/2016	7,9	M³
5.2.4	LANÇAMENTO COM USO DE BALDES, ADENSAMENTO E ACABAMENTO DE CONCRETO EM ESTRUTURAS. AF_12/2015	7,9	M³

Handwritten marks and signatures at the bottom right of the page.



PREFEITURA MUNICIPAL DE SÍTIO NOVO - MA
AVENIDA LEONARDO DE ALMEIDA, S/N, CENTRO - SÍTIO NOVO - MA
CNPJ: 05.631.031/0001-64. CEP:65925-000. FONE: (99)3532-0071



OBJETO	AMPLIAÇÃO DO CEMITÉRIO PÚBLICO MUNICIPAL DE SÍTIO NOVO - MA
PROPONENTE	PREFEITURA MUNICIPAL DE SÍTIO NOVO - MA
DATA	fevereiro-22
MEMORIA DE CALCULO	

ITENS	DESCRIÇÃO	QUANTIDADE	UNIDADE
5.3	VEDAÇÃO		
5.3.1	ALVENARIA DE EMBASAMENTO COM BLOCO ESTRUTURAL DE CONCRETO, DE 14X19X29 M3 E ARGAMASSA DE ASSENTAMENTO COM PREPARO EM BETONEIRA. AF_05/2020	3,11	M ³
5.3.2	ALVENARIA DE VEDAÇÃO DE BLOCOS CERÂMICOS FURADOS NA HORIZONTAL DE 9X19X19 CM (ESPESSURA 9 CM) E ARGAMASSA DE ASSENTAMENTO COM PREPARO EM BETONEIRA. AF_12/2021	109,68	M ²
5.3.3	CHAPISCO APLICADO EM ALVENARIA (COM PRESENÇA DE VÃOS) E ESTRUTURAS DE CONCRETO DE FACHADA, COM COLHER DE PEDREIRO. ARGAMASSA TRAÇO 1:3 COM PREPARO MANUAL. AF_06/2014	219,36	M ²
5.3.4	MASSA ÚNICA, PARA RECEBIMENTO DE PINTURA, EM ARGAMASSA TRAÇO 1:2:8, PREPARO MECÂNICO COM BETONEIRA 400L, APLICADA MANUALMENTE EM FACES INTER NAS DE PAREDES, ESPESSURA DE 20MM, COM EXECUÇÃO DE TALISCAS. AF_06/2014	219,36	M ²
5.4	PISOS E REVESTIMENTOS		
5.4.1	CONTRAPISO EM ARGAMASSA TRAÇO 1:4 (CIMENTO E AREIA), PREPARO MECÂNICO COM BETONEIRA 400 L, APLICADO EM ÁREAS SECAS SOBRE LAJE, ADERIDO, ACABAMENTO NÃO REFORÇADO, ESPESSURA 3CM. AF_07/2021	84,70	M ²
5.4.2	ARGAMASSA TRAÇO 1:3 (EM VOLUME DE CIMENTO E AREIA MÉDIA ÚMIDA), PREPARO MANUAL. AF_08/2019	2,11	M ³
5.4.3	REVESTIMENTO CERÂMICO PARA PISO COM PLACAS TIPO ESMALTADA EXTRA DE DIMENSÕES 45X45 CM APLICADA EM AMBIENTES DE ÁREA ENTRE 5 M2 E 10 M2. AF_06/2014	84,70	M ²

[Handwritten signature]



PREFEITURA MUNICIPAL DE SÍTIO NOVO - MA
AVENIDA LEONARDO DE ALMEIDA, S/N, CENTRO - SÍTIO NOVO - MA
CNPJ: 05.631.031/0001-64. CEP:65925-000. FONE: (99)3532-0071



OBJETO	AMPLIAÇÃO DO CEMITÉRIO PÚBLICO MUNICIPAL DE SÍTIO NOVO - MA		
PROPONENTE	PREFEITURA MUNICIPAL DE SÍTIO NOVO - MA		
DATA	fevereiro-22		
MEMORIA DE CALCULO			
ITENS	DESCRIÇÃO	QUANTIDADE	UNIDADE
5.4.4	EXECUÇÃO DE PASSEIO (CALÇADA) OU PISO DE CONCRETO COM CONCRETO MOLDADO IN LOCO, FEITO EM OBRA, ACABAMENTO CONVENCIONAL, NÃO ARMADO. AF_07/2016	1,00	M ³
5.4.5	PEITORIL LINEAR EM GRANITO OU MÁRMORE, L = 15CM, COMPRIMENTO DE ATÉ 2M, ASSENTADO COM ARGAMASSA 1:6 COM ADITIVO. AF_11/2020	1,50	M
5.5	ESQUADRIAS		
5.5.1	KIT DE PORTA DE MADEIRA PARA PINTURA, SEMI-OCA (LEVE OU MÉDIA), PADRÃO MÉDIO, 60X210CM, ESPESSURA DE 3,5CM, ITENS INCLUSOS: DOBRADIÇAS, MONTAGEM E INSTALAÇÃO DO BATENTE, FECHADURA COM EXECUÇÃO DO FURO - FORNECIMENTO E INSTALAÇÃO. AF_12/2019	2,00	UN
5.5.2	JANELA DE ALUMÍNIO TIPO MAXIM-AR, COM VIDROS, BATENTE E FERRAGENS. EXCLUSIVE ALIZAR, ACABAMENTO E CONTRAMARCO. FORNECIMENTO E INSTALAÇÃO. AF_12/2019	0,48	M ²
5.6	INSTALAÇÕES HIDROSSANITÁRIAS		
5.6.1	PONTO DE CONSUMO TERMINAL DE ÁGUA FRIA (SUBRAMAL) COM TUBULAÇÃO DE PVC, DN 25 MM, INSTALADO EM RAMAL DE ÁGUA, INCLUSOS RASGO E CHUMBAMENTO EM ALVENARIA. AF_12/2014	5,00	UN
5.6.2	(COMPOSIÇÃO REPRESENTATIVA) DO SERVIÇO DE INSTALAÇÃO DE TUBOS DE PVC, SOLDÁVEL, ÁGUA FRIA, DN 25 MM (INSTALADO EM RAMAL, SUBRAMAL, RAMAL DE DISTRIBUIÇÃO OU PRUMADA), INCLUSIVE CONEXÕES, CORTES E FIXAÇÕES, PARA PRÉDIOS. AF_10/2015"	12,00	M

1002



PREFEITURA MUNICIPAL DE SÍTIO NOVO - MA
AVENIDA LEONARDO DE ALMEIDA, S/N, CENTRO - SÍTIO NOVO - MA
CNPJ: 05.631.031/0001-64. CEP:65925-000. FONE: (99)3532-0071

OBJETO	AMPLIAÇÃO DO CEMITÉRIO PÚBLICO MUNICIPAL DE SÍTIO NOVO - MA
PROPONENTE	PREFEITURA MUNICIPAL DE SÍTIO NOVO - MA
DATA	fevereiro-22

MEMORIA DE CALCULO

ITENS	DESCRIÇÃO	QUANTIDADE	UNIDADE
5.6.3	(COMPOSIÇÃO REPRESENTATIVA) DO SERVIÇO DE INSTALAÇÃO DE TUBO DE PVC, SÉRIE NORMAL, ESGOTO PREDIAL, DN 40 MM (INSTALADO EM RAMAL DE DESCARGA OU RAMAL DE ESGOTO SANITÁRIO), INCLUSIVE CONEXÕES, CORTES E FIXAÇÕES, PARA PRÉDIOS. AF_10/2015	1,50	M
5.6.4	(COMPOSIÇÃO REPRESENTATIVA) DO SERVIÇO DE INSTALAÇÃO DE TUBO DE PVC, SÉRIE NORMAL, ESGOTO PREDIAL, DN 50 MM (INSTALADO EM RAMAL DE DESCARGA OU RAMAL DE ESGOTO SANITÁRIO), INCLUSIVE CONEXÕES, CORTES E FIXAÇÕES PARA, PRÉDIOS. AF_10/2015	1,50	M
5.6.5	(COMPOSIÇÃO REPRESENTATIVA) DO SERVIÇO DE INST. TUBO PVC, SÉRIE N, ESGOTO PREDIAL, 100 MM (INST. RAMAL DESCARGA, RAMAL DE ESG. SANIT., PRUMADA ESG. SANIT., VENTILAÇÃO OU SUB-COLETOR AÉREO), INCL. CONEXÕES E CORTES, FIXAÇÕES, P/ PRÉDIOS. AF_10/2015	2,00	M
5.6.6	VASO SANITÁRIO SIFONADO COM CAIXA ACOPLADA LOUÇA BRANCA, INCLUSO ENGATE FLEXÍVEL EM PLÁSTICO BRANCO, 1/2 X 40CM - FORNECIMENTO E INSTALAÇÃO. AF_01/2020	2,00	UN
5.6.7	BANCADA GRANITO CINZA, 50 X 60 CM, INCL. CUBA DE EMBUTIR OVAL LOUÇA BRANCA 35 X 50 CM, VÁLVULA METAL CROMADO, SIFÃO FLEXÍVEL PVC, ENGATE 30 CM FLEXÍVEL PLÁSTICO E TORNEIRA CROMADA DE MESA, PADRÃO POPULAR - FORNEC. E INSTALAÇÃO. AF_01/2020	2,00	UN

[Handwritten marks]



PREFEITURA MUNICIPAL DE SÍTIO NOVO - MA
AVENIDA LEONARDO DE ALMEIDA, S/N, CENTRO - SÍTIO NOVO - MA
CNPJ: 05.631.031/0001-64. CEP:65925-000. FONE: (99)3532-0071



OBJETO	AMPLIAÇÃO DO CEMITÉRIO PÚBLICO MUNICIPAL DE SÍTIO NOVO - MA
PROPONENTE	PREFEITURA MUNICIPAL DE SÍTIO NOVO - MA
DATA	fevereiro-22

MEMORIA DE CALCULO

ITENS	DESCRIÇÃO	QUANTIDADE	UNIDADE
-------	-----------	------------	---------

5.6.8	KIT DE ACESSORIOS PARA BANHEIRO EM METAL CROMADO, 5 PECAS, INCLUSO FIXAÇÃO. AF_01/2020	1,00	UN
5.6.9	BANCADA DE MÁRMORE BRANCO POLIDO, DE 1,50 X 0,60 M, PARA PIA DE COZINHA - FORNECIMENTO E INSTALAÇÃO. AF_01/2020	1,00	UN
5.6.10	CUBA DE EMBUTIR DE AÇO INOXIDÁVEL MÉDIA, INCLUSO VÁLVULA TIPO AMERICANA E SIFÃO TIPO GARRAFA EM METAL CROMADO - FORNECIMENTO E INSTALAÇÃO. AF_01/2020	1,00	UN

5.7 INSTALAÇÕES ELÉTRICAS

5.7.1	QUADRO DE MEDIÇÃO GERAL DE ENERGIA PARA 1 MEDIDOR DE SOBREPOR - FORNECIMENTO E INSTALAÇÃO. AF_10/2020	1,00	UN
5.7.2	QUADRO DE DISTRIBUIÇÃO DE ENERGIA EM PVC, DE EMBUTIR, SEM BARRAMENTO, PARA 6 DISJUNTORES - FORNECIMENTO E INSTALAÇÃO. AF_10/2020	1,00	UN
5.7.3	DISJUNTOR MONOPOLAR TIPO DIN, CORRENTE NOMINAL DE 10A - FORNECIMENTO E INSTALAÇÃO. AF_10/2020	4,00	UN
5.7.4	PONTO DE TOMADA RESIDENCIAL INCLUINDO TOMADA 10A/250V, CAIXA ELÉTRICA, ELETRODUTO, CABO, RASGO, QUEBRA E CHUMBAMENTO. AF_01/2016	7,00	UN
5.7.5	PONTO DE ILUMINAÇÃO RESIDENCIAL INCLUINDO INTERRUPTOR SIMPLES, CAIXA ELÉTRICA, ELETRODUTO, CABO, RASGO, QUEBRA E CHUMBAMENTO (EXCLUINDO LUMINÁRIA E LÂMPADA). AF_01/2016	7,00	UN
5.7.6	LUMINÁRIA TIPO PLAFON, DE SOBREPOR, COM 1 LÂMPADA LED DE 12/13 W, SEM UN CR 31,55 REATOR - FORNECIMENTO E INSTALAÇÃO. AF_02/2020	7,00	UN

Handwritten initials and signature at the bottom right of the page.



PREFEITURA MUNICIPAL DE SÍTIO NOVO - MA AVENIDA LEONARDO DE ALMEIDA, S/N, CENTRO - SÍTIO NOVO - MA CNPJ: 05.631.031/0001-64. CEP:65925-000. FONE: (99)3532-0071			
OBJETO	AMPLIAÇÃO DO CEMITÉRIO PÚBLICO MUNICIPAL DE SÍTIO NOVO - MA		
PROPONENTE	PREFEITURA MUNICIPAL DE SÍTIO NOVO - MA		
DATA	fevereiro-22		
MEMORIA DE CALCULO			
ITENS	DESCRIÇÃO	QUANTIDADE	UNIDADE
5.7.7	CABO DE COBRE FLEXÍVEL ISOLADO, 2,5 MM ² , ANTI-CHAMA 450/750 V, PARA CIRCUITOS TERMINAIS - FORNECIMENTO E INSTALAÇÃO. AF_12/2015	14,00	M
5.8	COBERTURA		
5.8.1	FABRICAÇÃO E INSTALAÇÃO DE TESOURA INTEIRA EM MADEIRA NÃO APARELHADA, VÃO DE 6 M, PARA TELHA ONDULADA DE FIBROCIMENTO, METÁLICA, PLÁSTICA OU TERMOACÚSTICA, INCLUSO IÇAMENTO. AF_07/2019	2,00	UN
5.8.2	TRAMA DE MADEIRA COMPOSTA POR RIPAS, CAIBROS E TERÇAS PARA TELHADOS DE ATÉ 2 ÁGUAS PARA TELHA CERÂMICA CAPA-CANAL, INCLUSO TRANSPORTE VERTICAL. AF_07/2019	88,43	M ²
5.8.3	TELHAMENTO COM TELHA CERÂMICA CAPA-CANAL, TIPO PLAN, COM ATÉ 2 ÁGUAS, INCLUSO TRANSPORTE VERTICAL. AF_07/2019	88,43	M ²
5.8.4	CALHA EM CHAPA DE AÇO GALVANIZADO NÚMERO 24, DESENVOLVIMENTO DE 33 CM, INCLUSO TRANSPORTE VERTICAL. AF_07/2019	7,50	M
5.8.5	CHAPIM (RUFO CAPA) EM AÇO GALVANIZADO, CORTE 33. AF_11/2020	7,50	M
5.9	PINTURA		
5.9.1	APLICAÇÃO E LIXAMENTO DE MASSA LÁTEX EM PAREDES, DUAS DEMÃOS. AF_06/20	219,36	M ²
5.9.2	APLICAÇÃO MANUAL DE PINTURA COM TINTA LÁTEX ACRÍLICA EM PAREDES, DUAS DEMÃOS. AF_06/2014	219,36	M ²

1002



PREFEITURA MUNICIPAL DE SÍTIO NOVO - MA
AVENIDA LEONARDO DE ALMEIDA, S/N, CENTRO - SÍTIO NOVO - MA
CNPJ: 05.631.031/0001-64. CEP:65925-000. FONE: (99)3532-0071

OBJETO	AMPLIAÇÃO DO CEMITÉRIO PÚBLICO MUNICIPAL DE SÍTIO NOVO - MA
PROPONENTE	PREFEITURA MUNICIPAL DE SÍTIO NOVO - MA
DATA	fevereiro-22

MEMORIA DE CALCULO

ITENS	DESCRIÇÃO	QUANTIDADE	UNIDADE
--------------	------------------	-------------------	----------------

6 PORTAL

6.1 SUPERESTRUTURA

6.1.1	ARMAÇÃO DE PILAR OU VIGA DE UMA ESTRUTURA CONVENCIONAL DE CONCRETO ARMADO EM UMA EDIFICAÇÃO TÉRREA OU SOBRADO UTILIZANDO AÇO CA-60 DE 5,0 MM - MONTAGEM. AF_12/2015	11,44	KG
6.1.2	ARMAÇÃO DE PILAR OU VIGA DE UMA ESTRUTURA CONVENCIONAL DE CONCRETO ARMADO EM UMA EDIFICAÇÃO TÉRREA OU SOBRADO UTILIZANDO AÇO CA-50 DE 10,0 MM - MONTAGEM. AF_12/2015	28,63	KG
6.1.3	CONCRETO FCK = 25MPA, TRAÇO 1:2,3:2,7 (CIMENTO/ AREIA MÉDIA/ BRITA 1) - PREPARO MECÂNICO COM BETONEIRA 600 L. AF_07/2016	0,55	M³
6.1.4	LANÇAMENTO COM USO DE BALDES, ADENSAMENTO E ACABAMENTO DE CONCRETO EM ESTRUTURAS. AF_12/2015	0,55	M³

6.2 VEDAÇÃO

6.2.1	ALVENARIA DE VEDAÇÃO DE BLOCOS CERÂMICOS FURADOS NA HORIZONTAL DE 9X19X19 CM (ESPESSURA 9 CM) E ARGAMASSA DE ASSENTAMENTO COM PREPARO EM BETONEIRA. AF_12/2021	11,12	M²
6.2.2	CHAPISCO APLICADO EM ALVENARIA (COM PRESENÇA DE VÃOS) E ESTRUTURAS DE CONCRETO DE FACHADA, COM COLHER DE PEDREIRO. ARGAMASSA TRAÇO 1:3 COM PREPARO MANUAL. AF_06/2014	22,24	M²
6.2.3	MASSA ÚNICA, PARA RECEBIMENTO DE PINTURA, EM ARGAMASSA TRAÇO 1:2:8, PREPARO MECÂNICO COM BETONEIRA 400L, APLICADA MANUALMENTE EM FACES INTER NAS DE PAREDES, ESPESSURA DE 20MM, COM EXECUÇÃO DE TALISCAS. AF_06/2014	22,24	M²

Handwritten marks and signatures at the bottom right of the page.



PREFEITURA MUNICIPAL DE SÍTIO NOVO - MA AVENIDA LEONARDO DE ALMEIDA, S/N, CENTRO - SÍTIO NOVO - MA CNPJ: 05.631.031/0001-64. CEP:65925-000. FONE: (99)3532-0071			
OBJETO	AMPLIAÇÃO DO CEMITÉRIO PÚBLICO MUNICIPAL DE SÍTIO NOVO - MA		
PROPONENTE	PREFEITURA MUNICIPAL DE SÍTIO NOVO - MA		
DATA	fevereiro-22		
MEMORIA DE CALCULO			
ITENS	DESCRIÇÃO	QUANTIDADE	UNIDADE
6.3	ESQUADRIA		
6.3.1	PORTÃO EM METALON - FORNECIMENTO E INSTALAÇÃO	6,60	M ²
6.4	PINTURA		
6.4.1	APLICAÇÃO E LIXAMENTO DE MASSA LÁTEX EM PAREDES, DUAS DEMÃOS. AF_06/20	44,32	M ²
6.4.2	APLICAÇÃO MANUAL DE PINTURA COM TINTA LÁTEX ACRÍLICA EM PAREDES, DUAS DEMÃOS. AF_06/2014	44,32	M ²

1092



PREFEITURA MUNICIPAL DE SÍTIO NOVO - MA
 AVENIDA LEONARDO DE ALMEIDA, S/N, CENTRO - SÍTIO NOVO - MA
 CNPJ: 05.631.031/0001-64. CEP:65925-000. FONE: (99)3532-0071

OBJETO: AMPLIAÇÃO DO CEMITÉRIO PÚBLICO MUNICIPAL DE SÍTIO NOVO - MA

LOCAL: SÍTIO NOVO - MA

PROponente: PREFEITURA MUNICIPAL DE SÍTIO NOVO - MA

DATA: 02/2022

REFERÊNCIA: SINAPI - 12/2021, ORSE - 12/2021

BDI = 31,15%

PLANILHA ORÇAMENTÁRIA

ITEM	DESCRIÇÃO DOS SERVIÇOS	UND	QUANT.	CUSTO UNITÁRIO		TOTAL	FONTE	CÓDIGO
				SEM BDI	COM BDI			
1	SERVIÇOS PRELIMINARES					R\$ 663,95		
1.1	PLACA DE OBRA (PARA CONSTRUÇÃO CIVIL) EM CHAPA GALVANIZADA *N. 22*, ADESIVADA, DE *2,0 X 1,125* M	M ²	2,25	R\$ 225,00	R\$ 295,09	R\$ 663,95	SINAPI	4813
2	MURO					R\$ 145.169,36		
2.1	INFRAESTRUTURA					R\$ 49.584,31		
2.1.1	ESCAVAÇÃO MANUAL DE VALA PARA VIGA BALDRAME, COM PREVISÃO DE FÔRMA. AF_06/2017	M ³	12,85	R\$ 80,93	R\$ 106,14	R\$ 1.363,90	SINAPI	96527
2.1.2	FABRICAÇÃO, MONTAGEM E DESMONTAGEM DE FÔRMA PARA VIGA BALDRAME, EM MADEIRA SERRADA, E=25 MM, 2 UTILIZAÇÕES.	M ²	64,25	R\$ 107,46	R\$ 140,93	R\$ 9.055,00	SINAPI	96533
2.1.3	ARMAÇÃO DE PILAR OU VIGA DE UMA ESTRUTURA CONVENCIONAL DE CONCRETO ARMADO EM UMA EDIFICAÇÃO TÉRREA OU SOBRADO UTILIZANDO AÇO CA-60 DE 5,0 MM - MONTAGEM. AF_12/2015	KG	336,94	R\$ 16,64	R\$ 21,82	R\$ 7.353,16	SINAPI	92775
2.1.4	ARMAÇÃO DE PILAR OU VIGA DE UMA ESTRUTURA CONVENCIONAL DE CONCRETO ARMADO EM UMA EDIFICAÇÃO TÉRREA OU SOBRADO UTILIZANDO AÇO CA-50 DE 10,0 MM - MONTAGEM. AF_12/2015	KG	1.106,38	R\$ 13,73	R\$ 18,01	R\$ 19.922,47	SINAPI	92778
2.1.5	CONCRETO FCK = 25MPA, TRAÇO 1:2,3:2,7 (CIMENTO/ AREIA MÉDIA/ BRITA 1) - PREPARO MECÂNICO COM BETONEIRA 600 L. AF_07/2016	KG	18,59	R\$ 348,19	R\$ 456,65	R\$ 8.489,15	SINAPI	94971
2.1.6	LANÇAMENTO COM USO DE BALDES, ADENSAMENTO E ACABAMENTO DE CONCRETO EM ESTRUTURAS. AF_12/2015	KG	18,59	R\$ 139,48	R\$ 182,93	R\$ 3.400,63	SINAPI	92873
2.2	SUPERESTRUTURA					R\$ 77.248,74		
2.2.1	ALVENARIA DE VEDAÇÃO DE BLOCOS CERÂMICOS FURADOS NA HORIZONTAL DE 9X19X19 CM (ESPESSURA 9 CM) E ARGAMASSA DE ASSENTAMENTO COM PREPARO EM BETONEIRA. AF_12/2021	M ²	558,80	R\$ 68,32	R\$ 89,60	R\$ 50.069,42	SINAPI	103328
2.2.2	ARMAÇÃO DE PILAR OU VIGA DE UMA ESTRUTURA CONVENCIONAL DE CONCRETO ARMADO EM UMA EDIFICAÇÃO TÉRREA OU SOBRADO UTILIZANDO AÇO CA-60 DE 5,0 MM - MONTAGEM. AF_12/2015	KG	165,51	R\$ 16,64	R\$ 21,82	R\$ 3.611,98	SINAPI	92775

Handwritten signature and initials at the bottom right of the page.

PREFEITURA MUNICIPAL DE SÍTIO NOVO - MA
 AVENIDA LEONARDO DE ALMEIDA, S/N, CENTRO - SÍTIO NOVO - MA
 CNPJ: 05.631.031/0001-64. CEP:65925-000. FONE: (99)3532-0071



OBJETO: AMPLIAÇÃO DO CEMITÉRIO PÚBLICO MUNICIPAL DE SÍTIO NOVO - MA

LOCAL: SÍTIO NOVO - MA

PROPONENTE: PREFEITURA MUNICIPAL DE SÍTIO NOVO - MA

DATA: 02/2022

REFERÊNCIA: SINAPI - 12/2021, ORSE - 12/2021

BDI = 31,15%

PLANILHA ORÇAMENTÁRIA

ITEM	DESCRIÇÃO DOS SERVIÇOS	UND	QUANT.	CUSTO UNITÁRIO		TOTAL	FONTE	CÓDIGO
				SEM BDI	COM BDI			
2.2.3	ARMAÇÃO DE PILAR OU VIGA DE UMA ESTRUTURA CONVENCIONAL DE CONCRETO ARMADO EM UMA EDIFICAÇÃO TÉRREA OU SOBRADO UTILIZANDO AÇO CA-50 DE 10,0 MM MONTAGEM. AF_12/2015	KG	649,09	R\$ 13,73	R\$ 18,01	R\$ 11.688,10	SINAPI	92778
2.2.4	CONCRETO FCK = 25MPA, TRAÇO 1:2,3:2,7 (CIMENTO/ AREIA MÉDIA/ BRITA 1) - PREPARO MECÂNICO COM BETONEIRA 600 L. AF_07/2016	M³	7,98	R\$ 348,19	R\$ 456,65	R\$ 3.644,08	SINAPI	94971
2.2.5	LANÇAMENTO COM USO DE BALDES, ADENSAMENTO E ACABAMENTO DE CONCRETO EM ESTRUTURAS. AF_12/2015	M³	7,98	R\$ 139,48	R\$ 182,93	R\$ 1.459,77	SINAPI	92873
2.2.6	CHAPISCO APLICADO EM ALVENARIA (SEM PRESENÇA DE VÃOS) E ESTRUTURAS DE CONCRETO DE FACHADA, COM COLHER DE PEDREIRO. ARGAMASSA TRAÇO 1:3 COM PREPARO EM BETONEIRA 400L. AF_06/2014	M²	1.125,52	R\$ 4,59	R\$ 6,02	R\$ 6.775,39	SINAPI	87894
2.3	PINTURA					R\$ 18.336,31		
2.3.1	APLICAÇÃO MANUAL DE PINTURA COM TINTA LÁTEX ACRÍLICA EM PAREDES, DUAS DEMÃOS. AF_06/2014	M²	1.117,60	R\$ 12,51	R\$ 16,41	R\$ 18.336,31	SINAPI	88489
3	CALÇADA					R\$ 12.201,51		
3.1	EXECUÇÃO DE PASSEIO (CALÇADA) OU PISO DE CONCRETO COM CONCRETO MOLDADO IN LOCO, FEITO EM OBRA, ACABAMENTO CONVENCIONAL, NÃO ARMADO. AF_07/2016	M³	16,35	R\$ 569,02	R\$ 746,27	R\$ 12.201,51	SINAPI	94990
4	PASSEIO					R\$ 44.171,58		
4.1	EXECUÇÃO DE PAVIMENTO EM PISO INTERTRAVADO, COM BLOCO SEXTAVADO DE 25 X 25 CM, ESPESSURA 6 CM. AF_12/2015	M²	490,00	R\$ 43,99	R\$ 57,69	R\$ 28.269,51	SINAPI	92393
4.2	GUIA (MEIO-FIO) CONCRETO, MOLDADA IN LOCO EM TRECHO RETO COM EXTRUSORA, 13 CM BASE X 22 CM ALTURA. AF_06/2016	M	484,81	R\$ 25,01	R\$ 32,80	R\$ 15.902,07	SINAPI	94263

Handwritten signature and initials.

PREFEITURA MUNICIPAL DE SÍTIO NOVO - MA
AVENIDA LEONARDO DE ALMEIDA, S/N, CENTRO - SÍTIO NOVO - MA
CNPJ: 05.631.031/0001-64. CEP:65925-000. FONE: (99)3532-0071



OBJETO: AMPLIAÇÃO DO CEMITÉRIO PÚBLICO MUNICIPAL DE SÍTIO NOVO - MA

LOCAL: SÍTIO NOVO - MA

PROPONENTE: PREFEITURA MUNICIPAL DE SÍTIO NOVO - MA

DATA: 02/2022

REFERÊNCIA: SINAPI - 12/2021, ORSE - 12/2021

BDI = 31,15%

PLANILHA ORÇAMENTÁRIA

ITEM	DESCRIÇÃO DOS SERVIÇOS	UND	QUANT.	CUSTO UNITÁRIO		TOTAL	FONTE	CÓDIGO
				SEM BDI	COM BDI			
5	CAPELA					R\$ 95.154,24		
5.1	INFRAESTRUTURA					R\$ 12.858,27		
5.1.1	ESCAVAÇÃO MANUAL DE VALA PARA VIGA BALDRAME, COM PREVISÃO DE FÔRMA. AF_06/2017	M³	4,26	R\$ 80,93	R\$ 106,14	R\$ 452,16	SINAPI	96527
5.1.2	FABRICAÇÃO, MONTAGEM E DESMONTAGEM DE FÔRMA PARA VIGA BALDRAME, EM MADEIRA SERRADA, E=25 MM, 2 UTILIZAÇÕES. AF_06/2017	M²	12,56	R\$ 107,46	R\$ 140,93	R\$ 1.770,13	SINAPI	96533
5.1.3	ARMAÇÃO DE PILAR OU VIGA DE UMA ESTRUTURA CONVENCIONAL DE CONCRETO ARMADO EM UMA EDIFICAÇÃO TÉRREA OU SOBRADO UTILIZANDO AÇO CA-60 DE 5,0 MM - MONTAGEM. AF_12/2015	KG	33,53	R\$ 16,64	R\$ 21,82	R\$ 731,74	SINAPI	92775
5.1.4	ARMAÇÃO DE PILAR OU VIGA DE UMA ESTRUTURA CONVENCIONAL DE CONCRETO ARMADO EM UMA EDIFICAÇÃO TÉRREA OU SOBRADO UTILIZANDO AÇO CA-50 DE 10,0 MM - MONTAGEM. AF_12/2015	KG	114,76	R\$ 13,73	R\$ 18,01	R\$ 2.066,47	SINAPI	92778
5.1.5	CONCRETO FCK = 25MPA, TRAÇO 1:2,3:2,7 (CIMENTO/ AREIA MÉDIA/ BRITA 1) - PREPARO MECÂNICO COM BETONEIRA 600 L. AF_07/2016	KG	1,74	R\$ 348,19	R\$ 456,65	R\$ 794,57	SINAPI	94971
5.1.6	LANÇAMENTO COM USO DE BALDES, ADENSAMENTO E ACABAMENTO DE CONCRETO EM ESTRUTURAS. AF_12/2015	KG	1,74	R\$ 139,48	R\$ 182,93	R\$ 318,29	SINAPI	92873
5.1.7	TANQUE SÉPTICO CIRCULAR, EM CONCRETO PRÉ-MOLDADO, DIÂMETRO INTERNO = 1,10 M, ALTURA INTERNA = 2,50 M, VOLUME ÚTIL: 2138,2 L (PARA 5 CONTRIBUINTES). AF_12/2020	KG	1,00	R\$ 2.123,80	R\$ 2.785,36	R\$ 2.785,36	SINAPI	98052
5.1.8	SUMIDOURO CIRCULAR, EM CONCRETO PRÉ-MOLDADO, DIÂMETRO INTERNO = 1,88 M, ALTURA INTERNA = 2,00 M, ÁREA DE INFILTRAÇÃO: 13,1 M² (PARA 5 CONTRIBUINTES). AF_12/2020	KG	1,00	R\$ 3.003,85	R\$ 3.939,55	R\$ 3.939,55	SINAPI	98062
5.2	SUPERESTRUTURA					R\$ 12.169,89		
5.2.1	ARMAÇÃO DE PILAR OU VIGA DE UMA ESTRUTURA CONVENCIONAL DE CONCRETO ARMADO EM UMA EDIFICAÇÃO TÉRREA OU SOBRADO UTILIZANDO AÇO CA-60 DE 5,0 MM - MONTAGEM. AF_12/2015	KG	115,36	R\$ 16,64	R\$ 21,82	R\$ 2.517,54	SINAPI	92775

(Handwritten signature and initials)



PREFEITURA MUNICIPAL DE SÍTIO NOVO - MA
 AVENIDA LEONARDO DE ALMEIDA, S/N, CENTRO - SÍTIO NOVO - MA
 CNPJ: 05.631.031/0001-64. CEP:65925-000. FONE: (99)3532-0071

OBJETO: AMPLIAÇÃO DO CEMITÉRIO PÚBLICO MUNICIPAL DE SÍTIO NOVO - MA

LOCAL: SÍTIO NOVO - MA

PROponente: PREFEITURA MUNICIPAL DE SÍTIO NOVO - MA
 DATA: 02/2022

REFERÊNCIA: SINAPI - 12/2021, ORSE - 12/2021

BDI = 31,15%

PLANILHA ORÇAMENTÁRIA

ITEM	DESCRIÇÃO DOS SERVIÇOS	UND	QUANT.	CUSTO UNITÁRIO		TOTAL	FONTE	CÓDIGO
				SEM BDI	COM BDI			
5.2.2	ARMAÇÃO DE PILAR OU VIGA DE UMA ESTRUTURA CONVENCIONAL DE CONCRETO ARMADO EM UMA EDIFICAÇÃO TÉRREA OU SOBRADO UTILIZANDO AÇO CA-50 DE 10,0 MM - MONTAGEM. AF_12/2015	KG	255,44	R\$ 13,73	R\$ 18,01	R\$ 4.599,68	SINAPI	92778
5.2.3	CONCRETO FCK = 25MPA, TRAÇO 1:2,3:2,7 (CIMENTO/ AREIA MÉDIA/ BRITA 1) - PREPARO MECÂNICO COM BETONEIRA 600 L. AF_07/2016	M³	7,90	R\$ 348,19	R\$ 456,65	R\$ 3.607,54	SINAPI	94971
5.2.4	LANÇAMENTO COM USO DE BALDES, ADENSAMENTO E ACABAMENTO DE CONCRETO EM ESTRUTURAS. AF_12/2015	M³	7,90	R\$ 139,48	R\$ 182,93	R\$ 1.445,13	SINAPI	92873
5.3 VEDAÇÃO						R\$ 21.654,21		
5.3.1	ALVENARIA DE EMBASAMENTO COM BLOCO ESTRUTURAL DE CONCRETO, DE 14X19X29 M3 E ARGAMASSA DE ASSENTAMENTO COM PREPARO EM BETONEIRA. AF_05/2020	M³	3,11	R\$ 663,66	R\$ 870,39	R\$ 2.706,91	SINAPI	101165
5.3.2	ALVENARIA DE VEDAÇÃO DE BLOCOS CERÂMICOS FURADOS NA HORIZONTAL DE 9X19X19 CM (ESPESSURA 9 CM) E ARGAMASSA DE ASSENTAMENTO COM PREPARO EM BETONEIRA. AF_12/2021	M²	109,68	R\$ 68,32	R\$ 89,60	R\$ 9.827,51	SINAPI	103328
5.3.3	CHAPISCO APLICADO EM ALVENARIA (COM PRESENÇA DE VÃOS) E ESTRUTURAS DE CONCRETO DE FACHADA, COM COLHER DE PEDREIRO. ARGAMASSA TRAÇO 1:3 COM PREPARO MANUAL. AF_06/2014	M²	219,36	R\$ 6,33	R\$ 8,30	R\$ 1.821,08	SINAPI	87904
5.3.4	MASSA ÚNICA, PARA RECEBIMENTO DE PINTURA, EM ARGAMASSA TRAÇO 1:2:8, PREPARO MECÂNICO COM BETONEIRA 400L, APLICADA MANUALMENTE EM FACES INTERNAS DE PAREDES, ESPESSURA DE 20MM, COM EXECUÇÃO DE TALISCAS. AF_06/2014	M²	219,36	R\$ 25,37	R\$ 33,27	R\$ 7.298,71	SINAPI	87529
5.4 PISOS E REVESTIMENTOS						R\$ 11.537,21		
5.4.1	CONTRAPISO EM ARGAMASSA TRAÇO 1:4 (CIMENTO E AREIA), PREPARO MECÂNICO COM BETONEIRA 400 L, APLICADO EM ÁREAS SECAS SOBRE LAJE, ADERIDO, ACABAMENTO NÃO REFORÇADO, ESPESSURA 3CM. AF_07/2021	M²	84,70	R\$ 27,66	R\$ 36,28	R\$ 3.072,58	SINAPI	87630

Handwritten signature and initials at the bottom right of the page.



PREFEITURA MUNICIPAL DE SÍTIO NOVO - MA
 AVENIDA LEONARDO DE ALMEIDA, S/N, CENTRO - SÍTIO NOVO - MA
 CNPJ: 05.631.031/0001-64. CEP:65925-000. FONE: (99)3532-0071

OBJETO: AMPLIAÇÃO DO CEMITÉRIO PÚBLICO MUNICIPAL DE SÍTIO NOVO - MA
 LOCAL: SÍTIO NOVO - MA

PROponente: PREFEITURA MUNICIPAL DE SÍTIO NOVO - MA
 DATA: 02/2022

REFERÊNCIA: SINAPI - 12/2021, ORSE - 12/2021

BDI = 31,15%

PLANILHA ORÇAMENTÁRIA

ITEM	DESCRIÇÃO DOS SERVIÇOS	UND	QUANT.	CUSTO UNITÁRIO		TOTAL	FONTE	CÓDIGO
				SEM BDI	COM BDI			
5.4.2	ARGAMASSA TRAÇO 1:3 (EM VOLUME DE CIMENTO E AREIA MÉDIA ÚMIDA), PREPARO MANUAL. AF_08/2019	M³	2,11	R\$ 460,86	R\$ 604,42	R\$ 1.275,32	SINAPI	88629
5.4.3	REVESTIMENTO CERÂMICO PARA PISO COM PLACAS TIPO ESMALTADA EXTRA DE DIMENSÕES 45X45 CM APLICADA EM AMBIENTES DE ÁREA ENTRE 5 M2 E 10 M2. AF_06/2014	M²	84,70	R\$ 55,83	R\$ 73,22	R\$ 6.201,82	SINAPI	87250
5.4.4	EXECUÇÃO DE PASSEIO (CALÇADA) OU PISO DE CONCRETO COM CONCRETO MOLDADO IN LOCO, FEITO EM OBRA, ACABAMENTO CONVENCIONAL, NÃO ARMADO. AF_07/2016	M³	1,00	R\$ 569,02	R\$ 746,27	R\$ 746,27	SINAPI	94990
5.4.5	PEITORIL LINEAR EM GRANITO OU MÁRMORE, L = 15CM, COMPRIMENTO DE ATÉ 2M, ASSENTADO COM ARGAMASSA 1:6 COM ADITIVO. AF_11/2020	M	1,50	R\$ 122,62	R\$ 160,82	R\$ 241,22	SINAPI	101965
5.5	ESQUADRIAS					R\$ 2.425,09		
5.5.1	KIT DE PORTA DE MADEIRA PARA PINTURA, SEMI-OCA (LEVE OU MÉDIA), PADRÃO MÉDIO, 60X210CM, ESPESSURA DE 3,5CM, ITENS INCLUSOS: DOBRADIÇAS, MONTAGEM E INSTALAÇÃO DO BATENTE, FECHADURA COM EXECUÇÃO DO FURO - FORNECIMENTO E INSTALAÇÃO. AF_12/2019	UN	2,00	R\$ 777,14	R\$ 1.019,22	R\$ 2.038,44	SINAPI	90841
5.5.2	JANELA DE ALUMÍNIO TIPO MAXIMAR, COM VIDROS, BATENTE E FERRAGENS. EXCLUSIVE ALIZAR, ACABAMENTO E CONTRAMARCO. FORNECIMENTO E INSTALAÇÃO. AF_12/2019	M²	0,48	R\$ 614,20	R\$ 805,52	R\$ 386,65	SINAPI	94569
5.6	INSTALAÇÕES HIDROSSANITÁRIAS					R\$ 5.601,99		
5.6.1	PONTO DE CONSUMO TERMINAL DE ÁGUA FRIA (SUBRAMAL) COM TUBULAÇÃO DE PVC, DN 25 MM, INSTALADO EM RAMAL DE ÁGUA, INCLUSOS RASGO E CHUMBAMENTO EM ALVENARIA. AF_12/2014	UN	5,00	R\$ 99,80	R\$ 130,89	R\$ 654,44	SINAPI	89957

Handwritten signature and initials.

PREFEITURA MUNICIPAL DE SÍTIO NOVO - MA
AVENIDA LEONARDO DE ALMEIDA, S/N, CENTRO - SÍTIO NOVO - MA
CNPJ: 05.631.031/0001-64. CEP:65925-000. FONE: (99)3532-0071



OBJETO: AMPLIAÇÃO DO CEMITÉRIO PÚBLICO MUNICIPAL DE SÍTIO NOVO - MA

LOCAL: SÍTIO NOVO - MA

PROPONENTE: PREFEITURA MUNICIPAL DE SÍTIO NOVO - MA

DATA: 02/2022

REFERÊNCIA: SINAPI - 12/2021, ORSE - 12/2021

BDI = 31,15%

PLANILHA ORÇAMENTÁRIA

ITEM	DESCRIÇÃO DOS SERVIÇOS	UND	QUANT.	CUSTO UNITÁRIO		TOTAL	FONTE	CÓDIGO
				SEM BDI	COM BDI			
5.6.2	(COMPOSIÇÃO REPRESENTATIVA) DO SERVIÇO DE INSTALAÇÃO DE TUBOS DE PVC, SOLDÁVEL, ÁGUA FRIA, DN 25 MM (INSTALADO EM RAMAL, SUB-RAMAL, RAMAL DE DISTRIBUIÇÃO OU PRUMADA), INCLUSIVE CONEXÕES, CORTES E FIXAÇÕES, PARA PRÉDIOS. AF_10/2015"	M	12,00	R\$ 31,82	R\$ 41,73	R\$ 500,78	SINAPI	91785
5.6.3	(COMPOSIÇÃO REPRESENTATIVA) DO SERVIÇO DE INSTALAÇÃO DE TUBO DE PVC, SÉRIE NORMAL, ESGOTO PREDIAL, DN 40 MM (INSTALADO EM RAMAL DE DESCARGA OU RAMAL DE ESGOTO SANITÁRIO), INCLUSIVE CONEXÕES, CORTES E FIXAÇÕES, PARA PRÉDIOS. AF_10/2015	M	1,50	R\$ 44,66	R\$ 58,57	R\$ 87,86	SINAPI	91792
5.6.4	(COMPOSIÇÃO REPRESENTATIVA) DO SERVIÇO DE INSTALAÇÃO DE TUBO DE PVC, SÉRIE NORMAL, ESGOTO PREDIAL, DN 50 MM (INSTALADO EM RAMAL DE DESCARGA OU RAMAL DE ESGOTO SANITÁRIO), INCLUSIVE CONEXÕES, CORTES E FIXAÇÕES PARA, PRÉDIOS. AF_10/2015	M	1,50	R\$ 71,53	R\$ 93,81	R\$ 140,72	SINAPI	91793
5.6.5	(COMPOSIÇÃO REPRESENTATIVA) DO SERVIÇO DE INST. TUBO PVC, SÉRIE N, ESGOTO PREDIAL, 100 MM (INST. RAMAL DESCARGA, RAMAL DE ESG. SANIT., PRUMADA ESG. SANIT., VENTILAÇÃO OU SUB-COLETOR AÉREO), INCL. CONEXÕES E CORTES, FIXAÇÕES, P/ PRÉDIOS. AF_10/2015	M	2,00	R\$ 62,79	R\$ 82,35	R\$ 164,70	SINAPI	91795
5.6.6	VASO SANITÁRIO SIFONADO COM CAIXA ACOPLADA LOUÇA BRANCA, INCLUSO ENGATE FLEXÍVEL EM PLÁSTICO BRANCO, 1/2 X 40CM - FORNECIMENTO E INSTALAÇÃO. AF_01/2020	UN	2,00	R\$ 357,58	R\$ 468,97	R\$ 937,93	SINAPI	86931
5.6.7	BANCADA GRANITO CINZA, 50 X 60 CM, INCL. CUBA DE EMBUTIR OVAL LOUÇA BRANCA 35 X 50 CM, VÁLVULA METAL CROMADO, SIFÃO FLEXÍVEL PVC, ENGATE 30 CM FLEXÍVEL PLÁSTICO E TORNEIRA CROMADA DE MESA, PADRÃO POPULAR - FORNEC. E INSTALAÇÃO. AF_01/2020	UN	2,00	R\$ 551,90	R\$ 723,82	R\$ 1.447,63	SINAPI	93396

1002



PREFEITURA MUNICIPAL DE SÍTIO NOVO - MA
AVENIDA LEONARDO DE ALMEIDA, S/N, CENTRO - SÍTIO NOVO - MA
CNPJ: 05.631.031/0001-64. CEP: 65925-000. FONE: (99)3532-0071

OBJETO: AMPLIAÇÃO DO CEMITÉRIO PÚBLICO MUNICIPAL DE SÍTIO NOVO - MA

LOCAL: SÍTIO NOVO - MA

PROponente: PREFEITURA MUNICIPAL DE SÍTIO NOVO - MA

DATA: 02/2022

REFERÊNCIA: SINAPI - 12/2021, ORSE - 12/2021

BDI = 31,15%

PLANILHA ORÇAMENTÁRIA

ITEM	DESCRIÇÃO DOS SERVIÇOS	UND	QUANT.	CUSTO UNITÁRIO		TOTAL	FONTE	CÓDIGO
				SEM BDI	COM BDI			
5.6.8	KIT DE ACESSÓRIOS PARA BANHEIRO EM METAL CROMADO, 5 PECAS, INCLUSO FIXAÇÃO. AF_01/2020	UN	1,00	R\$ 192,84	R\$ 252,91	R\$ 252,91	SINAPI	95546
5.6.9	BANCADA DE MÁRMORE BRANCO POLIDO, DE 1,50 X 0,60 M, PARA PIA DE COZINHA - FORNECIMENTO E INSTALAÇÃO. AF_01/2020	UN	1,00	R\$ 622,44	R\$ 816,33	R\$ 816,33	SINAPI	86893
5.6.10	CUBA DE EMBUTIR DE AÇO INOXIDÁVEL MÉDIA, INCLUSO VÁLVULA TIPO AMERICANA E SIFÃO TIPO GARRAFA EM METAL CROMADO - FORNECIMENTO E INSTALAÇÃO. AF_01/2020	UN	1,00	R\$ 456,49	R\$ 598,69	R\$ 598,69	SINAPI	86936
5.7	INSTALAÇÕES ELÉTRICAS					R\$ 2.963,86		
5.7.1	QUADRO DE MEDIÇÃO GERAL DE ENERGIA PARA 1 MEDIDOR DE SOBREPOR - FORNECIMENTO E INSTALAÇÃO. AF_10/2020	UN	1,00	R\$ 137,08	R\$ 179,78	R\$ 179,78	SINAPI	101946
5.7.2	QUADRO DE DISTRIBUIÇÃO DE ENERGIA EM PVC, DE EMBUTIR, SEM BARRAMENTO, PARA 6 DISJUNTORES - FORNECIMENTO E INSTALAÇÃO. AF_10/2020	UN	1,00	R\$ 78,26	R\$ 102,64	R\$ 102,64	SINAPI	101876
5.7.3	DISJUNTOR MONOPOLAR TIPO DIN, CORRENTE NOMINAL DE 10A - FORNECIMENTO E INSTALAÇÃO. AF_10/2020	UN	4,00	R\$ 9,66	R\$ 12,67	R\$ 50,68	SINAPI	93653
5.7.4	PONTO DE TOMADA RESIDENCIAL INCLUINDO TOMADA 10A/250V, CAIXA ELÉTRICA, ELETRODUTO, CABO, RASGO, QUEBRA E CHUMBAMENTO. AF_01/2016	UN	7,00	R\$ 138,17	R\$ 181,21	R\$ 1.268,47	SINAPI	93141
5.7.5	PONTO DE ILUMINAÇÃO RESIDENCIAL INCLUINDO INTERRUPTOR SIMPLES, CAIXA ELÉTRICA, ELETRODUTO, CABO, RASGO, QUEBRA E CHUMBAMENTO (EXCLUINDO LUMINÁRIA E LÂMPADA). AF_01/2016	UN	7,00	R\$ 107,50	R\$ 140,99	R\$ 986,90	SINAPI	93128
5.7.6	LUMINÁRIA TIPO PLAFON, DE SOBREPOR, COM 1 LÂMPADA LED DE 12/13 W, SEM UN CR 31,55 REATOR - FORNECIMENTO E INSTALAÇÃO. AF_02/2020	UN	7,00	R\$ 33,09	R\$ 43,40	R\$ 303,78	SINAPI	97592
5.7.7	CABO DE COBRE FLEXÍVEL ISOLADO, 2,5 MM², ANTI-CHAMA 450/750 V, PARA CIRCUITOS TERMINAIS - FORNECIMENTO E INSTALAÇÃO. AF_12/2015	M	14,00	R\$ 3,90	R\$ 5,11	R\$ 71,61	SINAPI	91926

(Handwritten signature)



PREFEITURA MUNICIPAL DE SÍTIO NOVO - MA
AVENIDA LEONARDO DE ALMEIDA, S/N, CENTRO - SÍTIO NOVO - MA
CNPJ: 05.631.031/0001-64. CEP:65925-000. FONE: (99)3532-0071

OBJETO: AMPLIAÇÃO DO CEMITÉRIO PÚBLICO MUNICIPAL DE SÍTIO NOVO - MA

LOCAL: SÍTIO NOVO - MA

PROPONENTE: PREFEITURA MUNICIPAL DE SÍTIO NOVO - MA
DATA: 02/2022

REFERÊNCIA: SINAPI - 12/2021, ORSE - 12/2021

BDI = 31,15%

PLANILHA ORÇAMENTÁRIA

ITEM	DESCRIÇÃO DOS SERVIÇOS	UND	QUANT.	CUSTO UNITÁRIO		TOTAL	FONTE	CÓDIGO
				SEM BDI	COM BDI			
5.8	COBERTURA					R\$ 19.151,34		
5.8.1	FABRICAÇÃO E INSTALAÇÃO DE TESOURA INTEIRA EM MADEIRA NÃO APARELHADA, VÃO DE 6 M, PARA TELHA ONDULADA DE FIBROCIMENTO, METÁLICA, PLÁSTICA OU TERMOACÚSTICA, INCLUSO	UN	2,00	R\$ 1.361,34	R\$ 1.785,40	R\$ 3.570,79	SINAPI	92558
5.8.2	TRAMA DE MADEIRA COMPOSTA POR RIPAS, CAIBROS E TERÇAS PARA TELHADOS DE ATÉ 2 ÁGUAS PARA TELHA CERÂMICA CAPA-CANAL, INCLUSO TRANSPORTE VERTICAL. AF_07/2019	M²	88,43	R\$ 83,28	R\$ 109,22	R\$ 9.658,48	SINAPI	92541
5.8.3	TELHAMENTO COM TELHA CERÂMICA CAPA-CANAL, TIPO PLAN, COM ATÉ 2 ÁGUAS, INCLUSO TRANSPORTE VERTICAL. AF_07/2019	M²	88,43	R\$ 39,43	R\$ 51,71	R\$ 4.572,93	SINAPI	94445
5.8.4	CALHA EM CHAPA DE AÇO GALVANIZADO NÚMERO 24, DESENVOLVIMENTO DE 33 CM, INCLUSO TRANSPORTE VERTICAL. AF_07/2019	M	7,50	R\$ 79,27	R\$ 103,96	R\$ 779,72	SINAPI	94227
5.8.5	CHAPIM (RUFO CAPA) EM AÇO GALVANIZADO, CORTE 33. AF_11/2020	M	7,50	R\$ 57,89	R\$ 75,92	R\$ 569,42	SINAPI	101979
5.9	PINTURA					R\$ 6.792,38		
5.9.1	APLICAÇÃO E LIXAMENTO DE MASSA LÁTEX EM PAREDES, DUAS DEMÃOS. AF_06/20	M²	219,36	R\$ 11,10	R\$ 14,56	R\$ 3.193,37	SINAPI	88497
5.9.2	APLICAÇÃO MANUAL DE PINTURA COM TINTA LÁTEX ACRÍLICA EM PAREDES, DUAS DEMÃOS. AF_06/2014	M²	219,36	R\$ 12,51	R\$ 16,41	R\$ 3.599,01	SINAPI	88489
6	PORTAL							
6.1	SUPERESTRUTURA					R\$ 5.622,14		
6.1.1	ARMAÇÃO DE PILAR OU VIGA DE UMA ESTRUTURA CONVENCIONAL DE CONCRETO ARMADO EM UMA EDIFICAÇÃO TÉRREA OU SOBRADO UTILIZANDO AÇO CA-60 DE 5,0 MM - MONTAGEM. AF_12/2015	KG	11,44	R\$ 16,64	R\$ 21,82	R\$ 249,66	SINAPI	92775
6.1.2	ARMAÇÃO DE PILAR OU VIGA DE UMA ESTRUTURA CONVENCIONAL DE CONCRETO ARMADO EM UMA EDIFICAÇÃO TÉRREA OU SOBRADO UTILIZANDO AÇO CA-50 DE 10,0 MM - MONTAGEM. AF_12/2015	KG	28,63	R\$ 13,73	R\$ 18,01	R\$ 515,54	SINAPI	92778

Handwritten signature and initials

PREFEITURA MUNICIPAL DE SÍTIO NOVO - MA
AVENIDA LEONARDO DE ALMEIDA, S/N, CENTRO - SÍTIO NOVO - MA
CNPJ: 05.631.031/0001-64. CEP:65925-000. FONE: (99)3532-0071



OBJETO: AMPLIAÇÃO DO CEMITÉRIO PÚBLICO MUNICIPAL DE SÍTIO NOVO - MA

LOCAL: SÍTIO NOVO - MA

PROponente: PREFEITURA MUNICIPAL DE SÍTIO NOVO - MA
DATA: 02/2022

REFERÊNCIA: SINAPI - 12/2021, ORSE - 12/2021

BDI = 31,15%

PLANILHA ORÇAMENTÁRIA

ITEM	DESCRIÇÃO DOS SERVIÇOS	UND	QUANT.	CUSTO UNITÁRIO		TOTAL	FONTE	CÓDIGO
				SEM BDI	COM BDI			
6.1.3	CONCRETO FCK = 25MPA, TRAÇO 1:2,3:2,7 (CIMENTO/ AREIA MÉDIA/ BRITA 1) - PREPARO MECÂNICO COM BETONEIRA 600 L. AF_07/2016	M³	0,55	R\$ 348,19	R\$ 456,65	R\$ 251,16	SINAPI	94971
6.1.4	LANÇAMENTO COM USO DE BALDES, ADENSAMENTO E ACABAMENTO DE CONCRETO EM ESTRUTURAS. AF_12/2015	M³	0,55	R\$ 139,48	R\$ 182,93	R\$ 100,61	SINAPI	92873
6.2	VEDAÇÃO					R\$ 1.920,99		
6.2.1	ALVENARIA DE VEDAÇÃO DE BLOCOS CERÂMICOS FURADOS NA HORIZONTAL DE 9X19X19 CM (ESPESSURA 9 CM) E ARGAMASSA DE ASSENTAMENTO COM PREPARO EM BETONEIRA. AF_12/2021	M²	11,12	R\$ 68,32	R\$ 89,60	R\$ 996,37	SINAPI	103328
6.2.2	CHAPISCO APLICADO EM ALVENARIA (COM PRESENÇA DE VÃOS) E ESTRUTURAS DE CONCRETO DE FACHADA, COM COLHER DE PEDREIRO. ARGAMASSA TRAÇO 1:3 COM PREPARO MANUAL. AF_06/2014	M²	22,24	R\$ 6,33	R\$ 8,30	R\$ 184,63	SINAPI	87904
6.2.3	MASSA ÚNICA, PARA RECEBIMENTO DE PINTURA, EM ARGAMASSA TRAÇO 1:2:8, PREPARO MECÂNICO COM BETONEIRA 400L, APLICADA MANUALMENTE EM FACES INTERNAS DE PAREDES, ESPESSURA DE 20MM, COM EXECUÇÃO DE TALISCAS. AF_06/2014	M²	22,24	R\$ 25,37	R\$ 33,27	R\$ 739,99	SINAPI	87529
6.3	ESQUADRIA					R\$ 1.211,83		
6.3.1	PORTÃO EM METALON - FORNECIMENTO E INSTALAÇÃO	M²	6,60	R\$ 140,00	R\$ 183,61	R\$ 1.211,83	MERCADO	PESQUISA
6.4	PINTURA					R\$ 1.372,35		
6.4.1	APLICAÇÃO E LIXAMENTO DE MASSA LÁTEX EM PAREDES, DUAS DEMÃOS. AF_06/20	M²	44,32	R\$ 11,10	R\$ 14,56	R\$ 645,20	SINAPI	88497
6.4.2	APLICAÇÃO MANUAL DE PINTURA COM TINTA LÁTEX ACRÍLICA EM PAREDES, DUAS DEMÃOS. AF_06/2014	M²	44,32	R\$ 12,51	R\$ 16,41	R\$ 727,15	SINAPI	88489
TOTAL GERAL						R\$ 302.982,78		

Handwritten signature and initials.

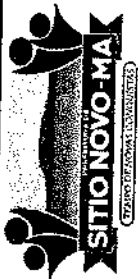

PREFEITURA MUNICIPAL DE SÍTIO NOVO - MA
AVENIDA LEONARDO DE ALMEIDA, S/N, CENTRO - SÍTIO NOVO - MA
CNPJ: 05.631.031/0001-64. CEP: 65925-000. FONE: (99)3532-0071

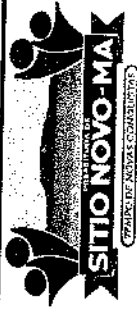

OBJETO: AMPLIAÇÃO DO CEMITÉRIO PÚBLICO MUNICIPAL DE SÍTIO NOVO - MA

PROPONENTE: PREFEITURA MUNICIPAL DE SÍTIO NOVO - MA

DATA: fevereiro-22

CRONOGRAMA FÍSICO FINANCEIRO

ETAPA	DESCRIÇÃO	VALOR (R\$)	PESO	30 DIAS	60 DIAS	90 DIAS	120 DIAS	VALOR
1	SERVIÇOS PRELIMINARES	R\$ 663,95	0,22%	R\$ 663,95				R\$ 663,95
2	MURO	R\$ 145.169,36	47,91%	R\$ 36.292,34	R\$ 36.292,34	R\$ 36.292,34	R\$ 36.292,34	R\$ 145.169,36
3	CALÇADA	R\$ 12.201,51	4,03%	R\$ 12.201,51				R\$ 12.201,51
4	PASSEIO	R\$ 44.171,58	14,58%	R\$ 17.668,63	R\$ 17.668,63	R\$ 8.834,32		R\$ 44.171,58
5	CAPELA	R\$ 95.154,24	31,41%		R\$ 28.546,27	R\$ 38.061,70	R\$ 28.546,27	R\$ 95.154,24
6	PORTAL	R\$ 5.622,14	1,86%				R\$ 5.622,14	R\$ 5.622,14
TOTAL		R\$ 302.982,78	100,00%	22,06%	27,23%	27,46%	23,26%	R\$ 302.982,78



Handwritten signature and initials



COMPOSIÇÃO ANALÍTICA DE LDI OU BDI

Nº do Contrato de Repasse: _____
Proponente: MUNICÍPIO DE SÍTIO NOVO - MA
Empreendimento: AMPLIAÇÃO DO CEMITÉRIO PÚBLICO MUNICIPAL DE SÍTIO NOVO - MA
Tipo de Obra: Construção de Edifícios e Reformas (Quadras, unidades habitacionais, escolas, restaurantes, etc)
Base de Cálculo do ISS da Prefeitura: 100%
Orçamento Desonerado? (Sim ou Não) SIM

DESCRIÇÃO	VALORES DE REFERÊNCIA - %			BDI ADOTADO - %
	(1º Quartil)	MÉDIA	(3º Quartil)	
Administração Central	3,00	4,00	5,50	3,00
Seguros e Garantias (*)	0,80	0,80	1,00	0,80
Riscos	0,97	1,27	1,27	0,97
Despesas Financeiras	0,59	1,23	1,39	1,23
Lucro	6,16	7,40	8,96	7,40
COFINS	3,00	3,00	3,00	3,00
PIS	0,65	0,65	0,65	0,65
ISS (**)	2,00	3,50	5,00	5,00
CPRB - Alíquota 4,5% Receita Bruta (Desoneração)	4,50	4,50	4,50	4,50
LIMITE BDI C/ DESONERAÇÃO	26,58	28,45	31,48	31,15
LIMITE BDI S/ DESONERAÇÃO	20,34	22,12	25,00	

Fonte da composição, valores de referência e fórmula do BDI: Acórdão 2622/2013-TCU-Plenário
Desoneração: Lei nº 13.161/2015

Verificação do BDI: XXXXXXXXXX
BDI s/ desoneração: 24,69

Os valores de BDI acima foram calculados com emprego da fórmula abaixo:

$$BDI = \frac{(1 + AC + S + R + G)(1 + DF)(1 + L)}{(1 - I)} - 1$$

Onde:

AC = taxa de rateio da Administração Central;

DF = taxa das despesas financeiras;

R, S, G = taxa de risco, seguro e garantia do empreendimento;

I = taxa de tributos (Onerado: I = COFINS+PIS+ISS / Desonerado: I = COFINS+PIS+ISS+CPRB);

L = taxa de lucro.

Declaro para os devidos fins que, conforme legislação tributária municipal, a base de cálculo do ISS para Construção de Edifícios e Reformas (Quadras, unidades habitacionais, escolas, restaurantes, etc) é de 100%, com a respectiva alíquota de 5%. Declaramos ainda que adotamos orçamento Com Desoneração e que esta é a alternativa mais adequada para a Administração Pública.

Marcos André Oliveira Sousa
Profissional: MARCOS ANDRÉ OLIVEIRA SOUSA
CREA-PE: 191948843-0

Resp. Tomador: _____
Cargo: _____



PREFEITURA MUNICIPAL DE SÍTIO NOVO - MA
AVENIDA LEONARDO DE ALMEIDA, S/N, CENTRO - SÍTIO NOVO - MA
CNPJ: 05.631.031/0001-64. CEP:65925-000. FONE: (99)3532-0071



PROponente: MUNICÍPIO DE SÍTIO NOVO - MA

Objeto: AMPLIAÇÃO DO CEMITÉRIO PÚBLICO MUNICIPAL DE SÍTIO NOVO - MA

Município: SÍTIO NOVO-MA

COMPOSIÇÃO DE ENCARGOS SOCIAIS

DESCRIMINAÇÃO	HORISTA %	MENSALISTA %
GRUPO A		
A-1 - INSS		
A-2 - SESI	0,00	0,00
A-3 - SENAI	1,50	1,50
A-4 - INCRA	1,00	1,00
A-5 - SEBRAE	0,20	0,20
A-6 - SALÁRIO EDUCAÇÃO	0,60	0,60
A-7 - SEG. ACID. TRABALHO	2,50	2,50
A-8 - F.G.T.S.	3,00	3,00
A-9 - SECONCI	8,00	8,00
A - TOTAL DOS ENCARGOS SOCIAIS BÁSICOS	16,80	16,80
GRUPO B		
B-1 - REPOUSO SEM. REMUNERADO		
B-2 - FERIADOS	17,91	0,00
B-3 - AUXÍLIO ENFERMIDADE	3,96	0,00
B-4 - 13º SALÁRIO	0,91	0,69
B-5 - LICENÇA PATERNIDADE	10,87	8,33
B-6 - FALTAS JUSTIFICADAS	0,08	0,06
B-7 - DIAS DE CHUVA	0,72	0,56
B-8 - AUXÍLIO ACIDENTE DE TRABALHO	1,62	0,00
B-9 - FÉRIAS GOZADAS	0,12	0,09
B-10 - SALÁRIO MATERNIDADE	9,29	7,13
	0,03	0,02
B - TOTAL DOS ENCARGOS SOCIAIS QUE RECEBEM INCIDÊNCIAS DE A	45,51	16,88
GRUPO C		
C-1 - AVISO PREVIO INDENIZADO		
C-2 - AVISO PREVIO TRABALHADO	6,13	4,70
C-3 - FÉRIAS INDENIZADAS	0,32	0,25
C-4 - DEPÓSITO RESCISÃO SEM JUSTA CAUSA	4,81	3,69
C-5 - INDENIZAÇÃO ADICIONAL	5,21	4,00
	0,52	0,40
C - TOTAL DE ENCARGOS SOCIAIS QUE NÃO RECEBEM INCIDÊNCIAS DE A	16,99	13,04
GRUPO D		
D-1 - REINCIDÊNCIA DE GRUPO A SOBRE GRUPO B		
D-2 - REINCIDÊNCIA DE GRUPO A SOBRE AVISO PREVIO TRABALHADO E REINCIDÊNCIA DO FGTS SOBRE AVISO PREVIO INDENIZADO	7,65	2,84
	0,54	0,42
D - TOTAL DE REINCIDÊNCIAS DE UM GRUPO SOBRE O OUTRO	8,19	3,26
GRUPO E		
E -		
E - TOTAL DOS ENCARGOS SOCIAIS COMPLEMENTARES	0,00	0,00
TOTAL GERAL (%)	87,49	49,98

- RELATÓRIO FOTOGRÁFICO

Figura 1 – Área para ampliação do cemitério público municipal.



Fonte: Próprio Autor, 2022

Figura 2 – Área para ampliação do cemitério público municipal.



Fonte: Próprio Autor, 2022

[Handwritten signature]

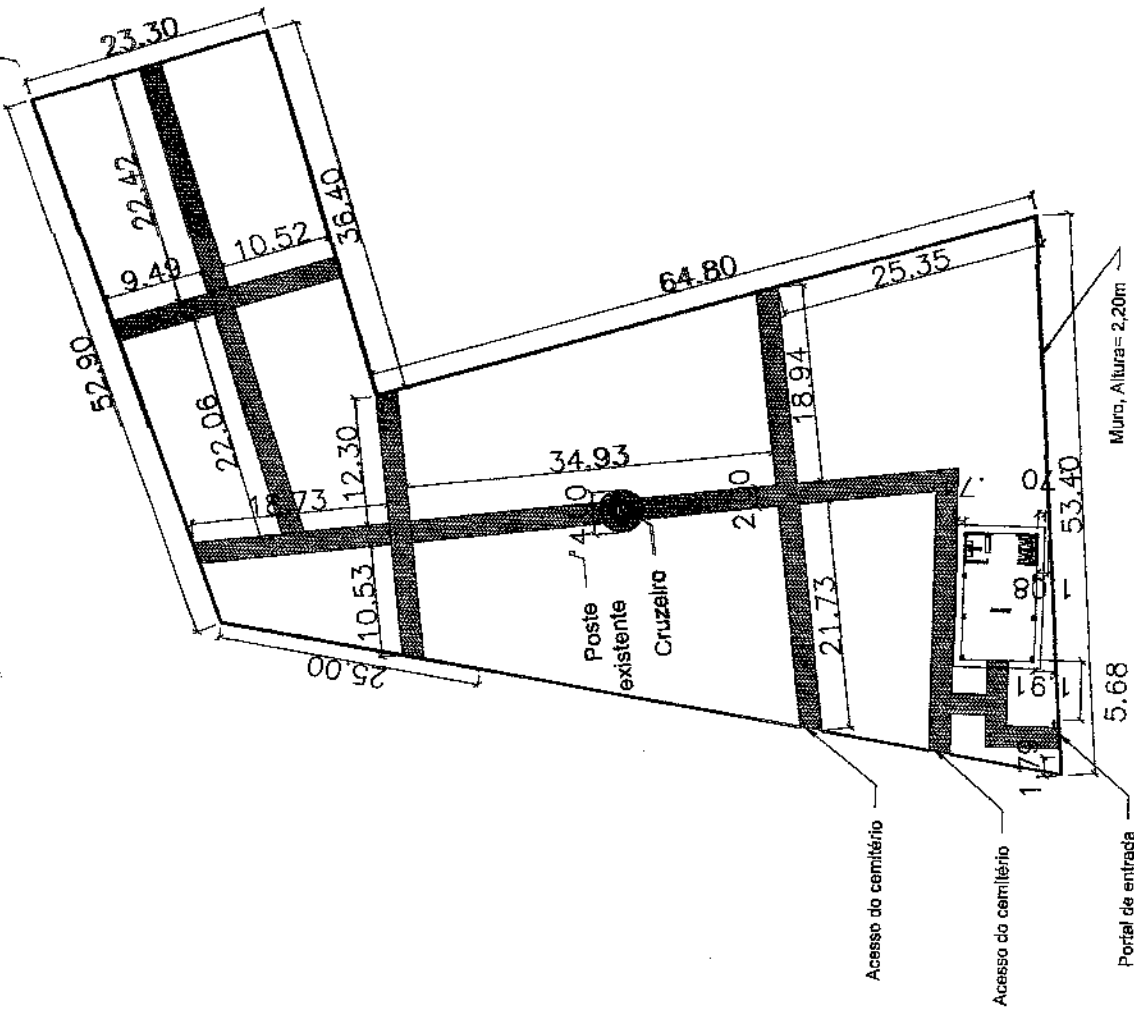
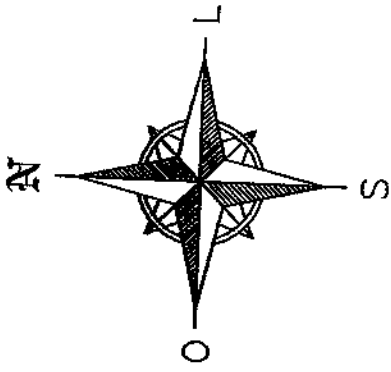

Marcos André Oliveira Sousa
 Engenheiro Civil
 CREA/RN: 191948843-0

Projeto:	PLANTA BAIXA
NÚMERO DO PROJETO:	01
DATA:	08/02/2022
ESCALA:	A4-01
	SEM ESCALA

OBRA:
 AMPLIAÇÃO DO CEMITÉRIO PÚBLICO MUNICIPAL
PROPRIETÁRIO:
 Prefeitura municipal de Sítio Novo-MA

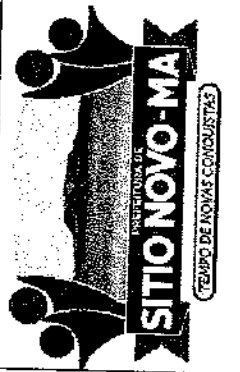

8

Bancada de marmore



DIAGRAMA DE COBERTURA - TELHA CERAMICA

OBRA:

CAPELA DO CEMITÉRIO PÚBLICO MUNICIPAL
 PROPRIETÁRIO:
 Prefeitura municipal de Sítio Novo-MA

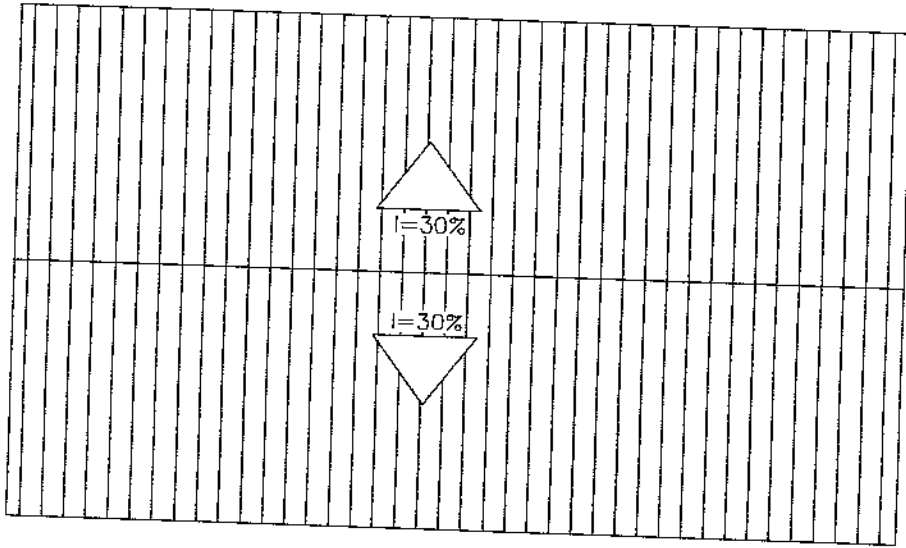

PLANTA BAIXA - CAPELA

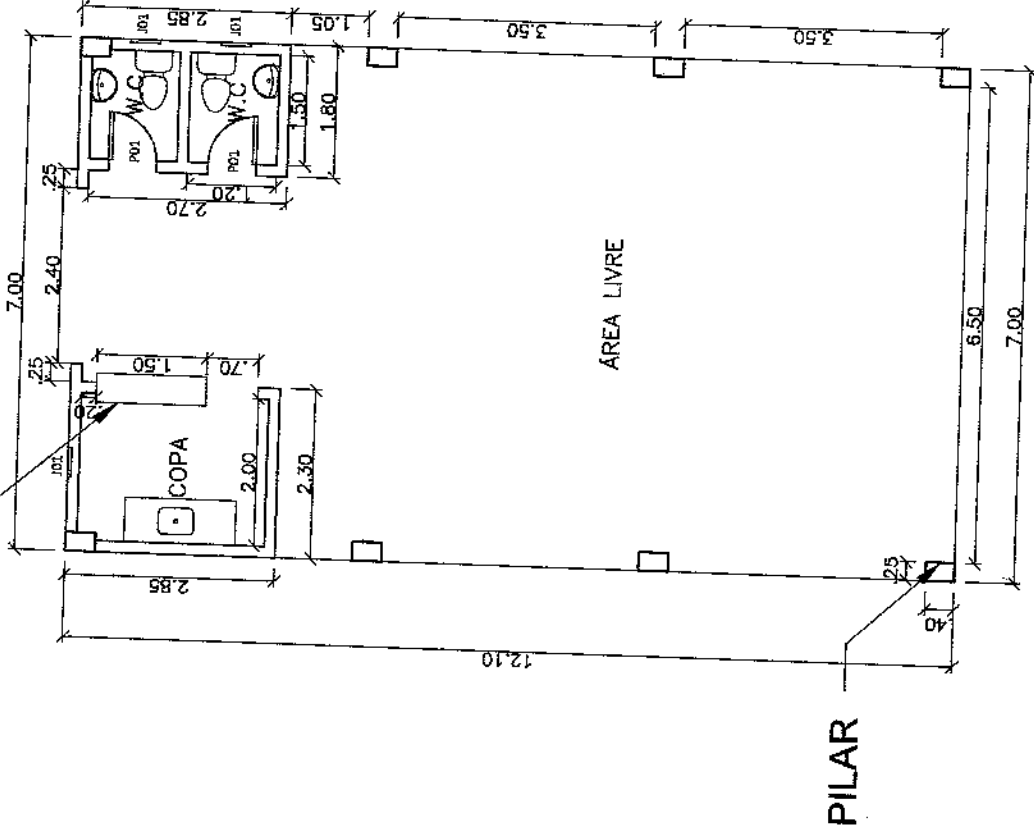

QUADRO DE ESQUADRIAS		
PORTAS		
REF.	DIM.	QTD. TIPO
P01	60 X 210 C/M	02 DE ABRIR, MADEIRA
JANELAS		
REF.	DIM.	QTD. TIPO
J01	40 X 40 / 160 C/M	03 VITRO MAMIM-AR, ALUM.

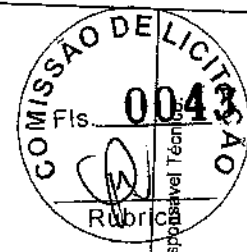

Projeto:	PLANTA BAIXA E DIAGRAMA DE COBERTURA
NÚMERO DO PROJETO:	02
DATA:	08/02/2022
ESCALA:	A4-02
	1:100

Marcos André Oliveira Sousa
 Engenheiro Civil
 CREA/RN: 191948643-0

(Handwritten mark)

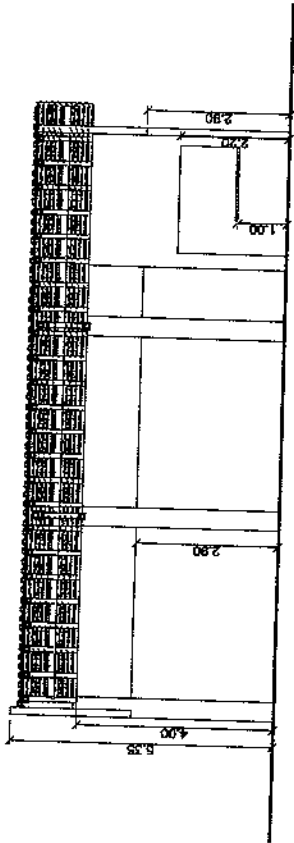

CORTE LONGITUDINAL I

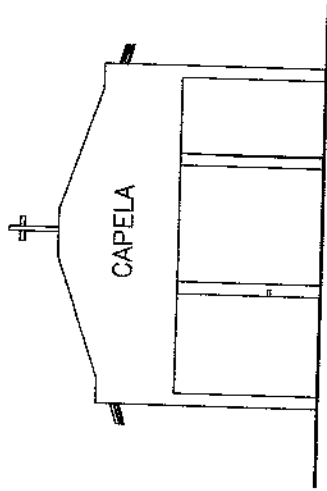

FACHADA FRONTAL

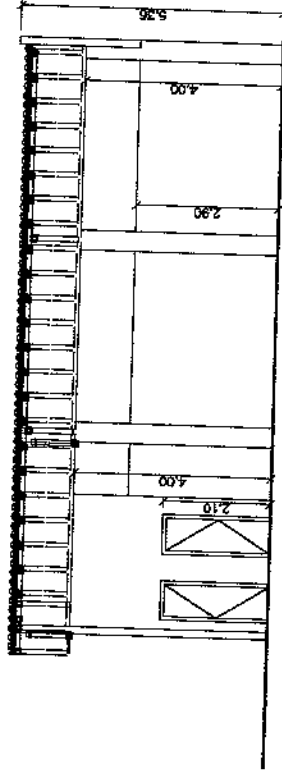

CORTE LONGITUDINAL II

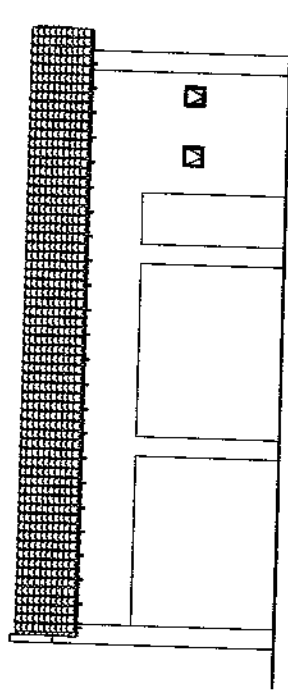

FACHADA LATERAL ESQUERDA



Responsible Technical
 Marcos André Oliveira Sousa
 Engenheiro Civil
 CREA/RN: 191948843-0

Projeto:	PLANTA DE CORTES E FACHADAS
NÚMERO DO PROJETO:	03
DATA:	08/02/2022
ESCALA:	A4-03
	1:150

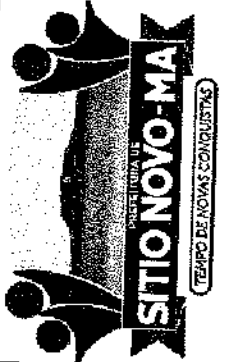

OBRA:
 CAPELA DO CEMITÉRIO PÚBLICO MUNICIPAL
PROPRIETÁRIO:
 Prefeitura municipal de Sítio Novo-MA

✍

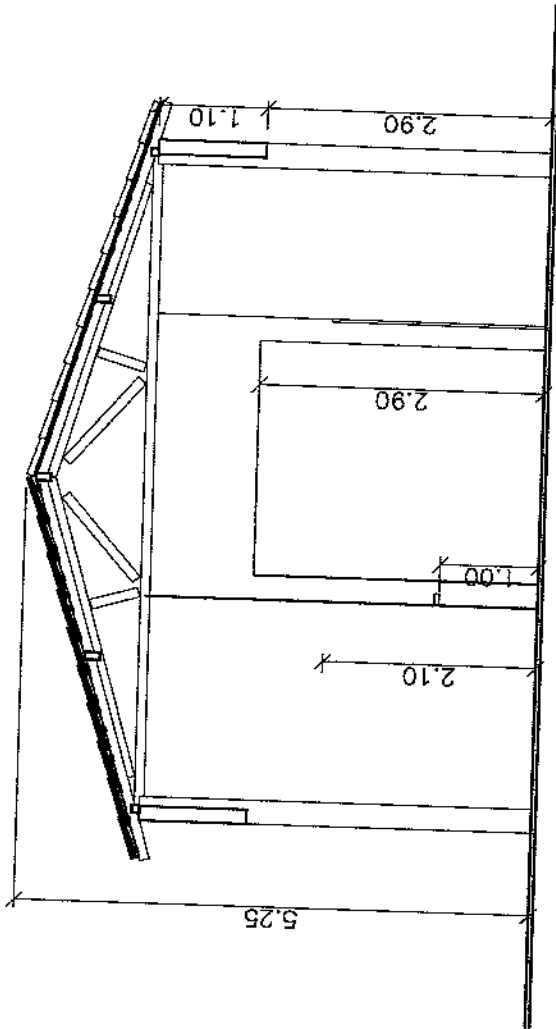

CORTE TRANSVERSAL



Responsável Técnico:
 Marcos André Oliveira Sousa
 Engenheiro Civil
 CREA/RN: 191948843-0

Projeto: CORTE TRANSVERSAL	04
NÚMERO DO PROJETO:	08/02/2022
DATA:	A4-04
ESCALA:	1:75

OBRA:
CAPELA DO CEMITÉRIO PÚBLICO MUNICIPAL
 PROPRIETÁRIO:
 Prefeitura municipal de Sítio Novo—MA

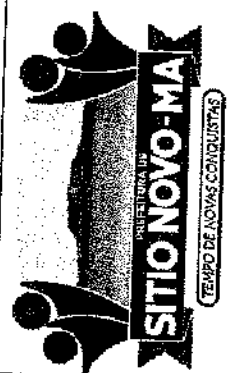

PILAR

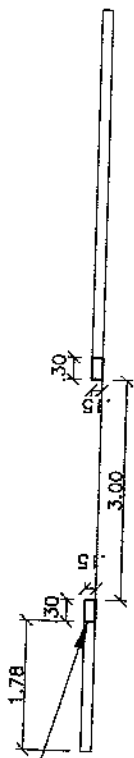

PLANTA BAIXA - PORTAL DE ENTRADA, NIVEL INFERIOR



PLANTA BAIXA - PORTAL DE ENTRADA, NIVEL SUPERIOR

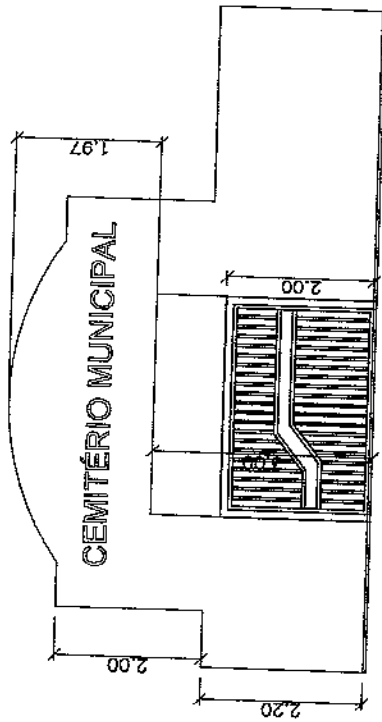

CORTE TRANSVERSAL - PORTAL DE ENTRADA

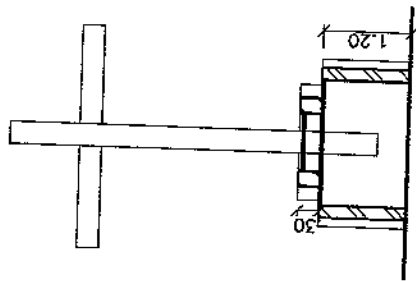

CORTE CRUZEIRO

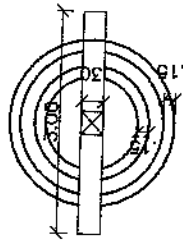

Projeto: PLANTA BAIXA E CORTES

NÚMERO DO PROJETO: 05

DATA: 08/02/2022

A4-05

ESCALA:

1:100

Responsável Técnico:

[Signature]

Marcos André Oliveira Sousa
Engenheiro Civil
CREA/RNP: 191948843-0

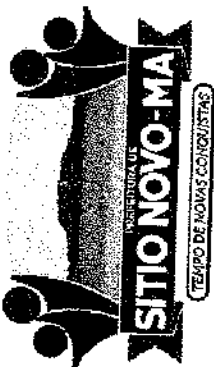

OBRA:

PORTAL DE ENTRADA E CRUZEIRO DO CEMITÉRIO PÚBLICO MUNICIPAL

PROPRIETÁRIO:

Prefeitura municipal de Sítio Novo-MA

[Handwritten mark]



Anotação de Responsabilidade Técnica - ART
Lei nº 6.496, de 7 de dezembro de 1977

CREA-MA



Conselho Regional de Engenharia e Agronomia do Estado do Maranhão

INICIAL

1. Responsável Técnico

MARCOS ANDRÉ OLIVEIRA SOUSA

Título profissional: ENGENHEIRO CIVIL

RNP: 1919488430

Registro: 118301MA

2. Dados do Contrato

Contratante: PREFEITURA MUNICIPAL DE SÍTIO NOVO

AVENIDA LEONARDO DE ALMEIDA

Complemento:

Cidade: SÍTIO NOVO

Bairro: CENTRO

UF: MA

CPF/CNPJ: 05.631.031/0001-64

Nº: S/N

CEP: 65925000

Contrato: Não especificado

Valor: R\$ 3.491,65

Ação Institucional: Outros

Celebrado em:

Tipo de contratante: Pessoa Jurídica de Direito Público

3. Dados da Obra/Serviço

RUA SETE DE SETEMBRO

Complemento:

Cidade: SÍTIO NOVO

Data de Início: 01/02/2022

Finalidade: Outro

Proprietário: PREFEITURA MUNICIPAL DE SÍTIO NOVO

Bairro: CENTRO

UF: MA

Nº: S/N

CEP: 65925000

Previsão de término: 16/02/2022

Coordenadas Geográficas: -5.877698, -46.698735

Código: Não Especificado

CPF/CNPJ: 05.631.031/0001-64

4. Atividade Técnica

14 - Elaboração

80 - Projeto > CONSTRUÇÃO CIVIL > EDIFICAÇÕES > DE EDIFICAÇÃO > #1.1.1.1 - DE ALVENARIA

Quantidade

Unidade

84,70

m²

80 - Projeto > CONSTRUÇÃO CIVIL > EDIFICAÇÕES > #1.1.6 - DE MURO

255,80

m

35 - Elaboração de orçamento > CONSTRUÇÃO CIVIL > EDIFICAÇÕES > DE EDIFICAÇÃO > #1.1.1.1 - DE ALVENARIA

84,70

m²

35 - Elaboração de orçamento > CONSTRUÇÃO CIVIL > EDIFICAÇÕES > #1.1.6 - DE MURO

255,80

m

5. Observações

Após a conclusão das atividades técnicas o profissional deve proceder a baixa desta ART

ELABORAÇÃO DE PROJETO E ORÇAMENTO DE AMPLIAÇÃO DO CEMITÉRIO PÚBLICO MUNICIPAL DE SÍTIO NOVO - MA

6. Declarações

- Cláusula Compromissória: Qualquer conflito ou litígio originado do presente contrato, bem como sua interpretação ou execução, será resolvido por arbitragem, de acordo com a Lei nº. 9.307, de 23 de setembro de 1996, por meio do Centro de Mediação e Arbitragem - CMA vinculado ao Crea-MA, nos termos do respectivo regulamento de arbitragem que, expressamente, as partes declaram concordar.

- Declaro que estou cumprindo as regras de acessibilidade previstas nas normas técnicas da ABNT, na legislação específica e no decreto n. 5296/2004.

7. Entidade de Classe

UFMA - UNIVERSIDADE FEDERAL DO MARANHÃO

Marcos André Oliveira Sousa

Engenheiro Civil

CREA/RNP: 191948843-0

MARCOS ANDRÉ OLIVEIRA SOUSA - CPF: 061.413.123-57

8. Assinaturas

Declaro serem verdadeiras as informações acima

Local

de

data

de

PREFEITURA MUNICIPAL DE SÍTIO NOVO - CNPJ: 05.631.031/0001-64

9. Informações

* A ART é válida somente quando quitada, mediante apresentação do comprovante do pagamento ou conferência no site do Crea.

10. Valor

Valor da ART: R\$ 88,78

Registrada em: 10/02/2022

Valor pago: R\$ 88,78

Nosso Número: 8303662289

A autenticidade desta ART pode ser verificada em: <https://crea-ma.sitac.com.br/publico/>, com a chave: DYAxX
Impresso em: 10/02/2022 às 14:29:51 por: ip: 168.232.207.1

www.creama.org.br
Tel: (98) 2106-8300

faleconosco@creama.org.br
Fax: (98) 2106-8300



(Handwritten mark)