



PREFEITURA MUNICIPAL DE SÍTIO NOVO - MA
AVENIDA LEONARDO DE ALMEIDA, S/N, CENTRO - SÍTIO NOVO - MA
CNPJ: 05.631.031/0001-64. CEP:65925-000. FONE: (99)3532-0071



REFORMA DO PRÉDIO DO SAMU (SERVIÇO DE ATENDIMENTO MÓVEL DE URGÊNCIA) DE SÍTIO NOVO - MA.

Projeto executivo de infraestrutura para reforma do prédio do SAMU na sede do município de Sítio Novo - MA.

Sítio Novo-MA
Julho de 2021



1 – APRESENTAÇÃO

É obrigação do poder público cuidar do seu patrimônio, proporcionando melhor acomodação aos servidores, e conseqüentemente, melhor atendimento à comunidade. Com isso, se tornou necessário a reforma do prédio do SAMU(Serviço de Atendimento Móvel de Urgência).

2 – OBJETO

TEM POR OBJETO O PRESENTE PROJETO: REFORMA DO PRÉDIO DO SAMU (SERVIÇO DE ATENDIMENTO MÓVEL DE URGÊNCIA) DE SÍTIO NOVO – MA.

- Reforma do prédio do SAMU – Área do prédio= 186,00 m².

3 – JUSTIFICATIVA

Com a crescente demanda de atendimento pelo público geral e para promover um melhor atendimento e atender os requisitos exigidos pelas normas do ministério da saúde em relação a parte física do SAMU, surgiu a necessidade da reforma do prédio.



PREFEITURA MUNICIPAL DE SÍTIO NOVO - MA
AVENIDA LEONARDO DE ALMEIDA, S/N, CENTRO - SÍTIO NOVO – MA
CNPJ: 05.631.031/0001-64. CEP:65925-000. FONE: (99)3532-0071



**MEMÓRIAL DESCRITIVO – REFORMA DO PRÉDIO DO SAMU (SERVIÇO DE
ATENDIMENTO MÓVEL DE URGÊNCIA) DE SÍTIO NOVO – MA.**

Sítio Novo – MA

Julho de 2021



1. INTRODUÇÃO

Este memorial tem por objetivo descrever e especificar de forma clara os serviços a serem executados na reforma do prédio do SAMU (Serviço de Atendimento Móvel de Urgência) com área total de reforma igual a 186,00 m².

Qualquer dúvida, não só quanto à interpretação destas especificações, mas de qualquer outro documento, imediatamente deverá ser consultada a fiscalização.

Independentemente do que aqui é preceituado, a execução de todo e qualquer serviço deverá obedecer rigorosamente às Normas Técnicas oficiais em vigor para cada caso.



PREFEITURA MUNICIPAL DE SÍTIO NOVO - MA
AVENIDA LEONARDO DE ALMEIDA, S/N, CENTRO - SÍTIO NOVO – MA
CNPJ: 05.631.031/0001-64. CEP:65925-000. FONE: (99)3532-0071



2. JUSTIFICATIVA

A execução desta obra encontra justificativa no acompanhamento da crescente demanda de atendimento pelo público geral e para promover um melhor atendimento e atender os requisitos exigidos pelas normas do ministério da saúde em relação a parte física do SAMU.



PREFEITURA MUNICIPAL DE SÍTIO NOVO - MA
AVENIDA LEONARDO DE ALMEIDA, S/N, CENTRO - SÍTIO NOVO – MA
CNPJ: 05.631.031/0001-64. CEP:65925-000. FONE: (99)3532-0071



3. OBJETIVO

O objetivo deste é a reforma do prédio do SAMU (Serviço de Atendimento Móvel de Urgência).

4. ESPECIFICAÇÕES

- SERVIÇOS PRELIMINARES

A placa de identificação da obra deve ser posicionada em local de fácil visualização e conforme medidas solicitadas em projeto.

- DEMOLIÇÃO E REMOÇÃO

A demolição e remoção devem ser executadas apenas as solicitadas na planilha base e conforme não se danifiquem detalhes em estado bom de conservação.

- PISO

O contrapiso deve corrigir as imperfeições da base, além de preparar o piso para receber o acabamento.

- ESQUADRIAS E GRADE

O portão e a grade devem ser de material metalon e obedecendo as dimensões indicadas no projeto.

- INSTALAÇÕES HIDROSSANITÁRIAS

As instalações hidrossanitárias devem ser executadas de acordo com que não apresentem vazamentos.

- PINTURA

A pintura será feita de forma manual com tinta látex acrílico em duas demãos, após o emassamento com massa látex.

- COBERTURAS

Os planos ou elementos de cobertura serão construídos de forma a garantir o rápido escoamento de águas pluviais, com vedação satisfatória.

- SINALIZAÇÃO





PREFEITURA MUNICIPAL DE SÍTIO NOVO - MA
AVENIDA LEONARDO DE ALMEIDA, S/N, CENTRO - SÍTIO NOVO - MA
CNPJ: 05.631.031/0001-64. CEP:65925-000. FONE: (99)3532-0071



As placas de sinalização devem obedecer ao que foi proposto na planilha orçamentária base e as normas vigentes.

▪ ARMAZENAMENTO

As lixeiras e gaiola devem obedecer ao que foi proposto na planilha orçamentária base.

102



PREFEITURA MUNICIPAL DE SÍTIO NOVO - MA
AVENIDA LEONARDO DE ALMEIDA, S/N, CENTRO - SÍTIO NOVO - MA
CNPJ: 05.631.031/0001-64. CEP:65925-000. FONE: (99)3532-0071



OBJETO	REFORMA DO PRÉDIO DO SAMU (SERVIÇO DE ATENDIMENTO MÓVEL DE URGÊNCIA) DE SÍTIO NOVO - MA		
PROponente	PREFEITURA MUNICIPAL DE SÍTIO NOVO - MA		
DATA	julho-21		
MEMORIA DE CALCULO			
ITENS	DESCRIÇÃO	QUANTIDADE	UNIDADE
1	SERVIÇOS PRELIMINARES		
1.1	PLACA DE OBRA (PARA CONSTRUCAO CIVIL) EM CHAPA GALVANIZADA *N. 22*, ADESIVADA, DE *2,0 X 1,125* M	2,25	M ²
2	DEMOLIÇÃO E REMOÇÃO		
2.1	DEMOLIÇÃO DE ARGAMASSAS, DE FORMA MANUAL, SEM REAPROVEITAMENTO. AF_12/2017	54,00	M ²
2.2	REMOÇÃO DE FORROS DE DRYWALL, PVC E FIBROMINERAL, DE FORMA MANUAL, SEM REAPROVEITAMENTO. AF_12/2017	132,00	M ²
3	PISO		
3.1	CONTRAPISO EM ARGAMASSA TRAÇO 1:4 (CIMENTO E AREIA), PREPARO MECÂNICO COM BETONEIRA 400 L, APLICADO EM ÁREAS SECAS SOBRE LAJE, ADERIDO, ESPESSURA 3CM. AF_06/2014	54,00	M ²
4	ESQUADRIAS E GRADE		
4.1	PORTÃO DE CORRER EM METALON COM PORTA. FORNECIMENTO E INSTALAÇÃO	18,00	M ²
4.2	GRADE DE PROTEÇÃO EM METALON. FORNECIMENTO E INSTALAÇÃO	8,00	M ²
5	INSTALAÇÕES HIDROSSANITÁRIAS		
5.1	BANCADA MÁRMORE BRANCO 150 X 60 CM, COM CUBA DE EMBUTIR DE AÇO, VÁLVULA AMERICANA E SIFÃO TIPO GARRAFA EM METAL, ENGATE FLEXÍVEL 30 CM, TORNEIRA CROMADA, DE MESA, 1/2 OU 3/4, PARA PIA COZINHA, PADRÃO ALTO -FORNEC. E INSTALAÇÃO. AF_01/2020	1,00	UN

10/2



PREFEITURA MUNICIPAL DE SÍTIO NOVO - MA
AVENIDA LEONARDO DE ALMEIDA, S/N, CENTRO - SÍTIO NOVO - MA
CNPJ: 05.631.031/0001-64. CEP:65925-000. FONE: (99)3532-0071



OBJETO	REFORMA DO PRÉDIO DO SAMU (SERVIÇO DE ATENDIMENTO MÓVEL DE URGÊNCIA) DE SÍTIO NOVO - MA		
PROPONENTE	PREFEITURA MUNICIPAL DE SÍTIO NOVO - MA		
DATA	julho-21		
MEMORIA DE CALCULO			
ITENS	DESCRIÇÃO	QUANTIDADE	UNIDADE
5.2	CAIXA SIFONADA, PVC, DN 100 X 100 X 50 MM, JUNTA ELÁSTICA, FORNECIDA E INSTALADA EM RAMAL DE DESCARGA OU EM RAMAL DE ESGOTO SANITÁRIO. AF_12/2014	1,00	UN
6	PINTURA		
6.1	APLICAÇÃO E LIXAMENTO DE MASSA LÁTEX EM PAREDES, DUAS DEMÃOS. AF_06/2014	742,66	M ²
6.2	APLICAÇÃO MANUAL DE PINTURA COM TINTA LÁTEX ACRÍLICA EM PAREDES, DUAS DEMÃOS. AF_06/2014	742,66	M ²
7	COBERTURA		
7.1	REMOÇÃO DE TELHAS, DE FIBROCIMENTO, METÁLICA E CERÂMICA, DE FORMA MANUAL, SEM REAPROVEITAMENTO. AF_12/2017	145,00	M ²
7.2	TELHAMENTO COM TELHA ONDULADA DE FIBROCIMENTO E = 6 MM, COM RECOBRIMENTO LATERAL DE 1 1/4 DE ONDA PARA TELHADO COM INCLINAÇÃO MÁXIMA DE 10°, COM ATÉ 2 ÁGUAS, INCLUSO IÇAMENTO. AF_07/2019	145,00	M ²
7.3	FORRO EM RÉGUAS DE PVC, FRISADO, PARA AMBIENTES RESIDENCIAIS, INCLUSIVE ESTRUTURA DE FIXAÇÃO. AF_05/2017_P	132,00	M ²
7.4	CALHA EM CHAPA DE AÇO GALVANIZADO NÚMERO 24, DESENVOLVIMENTO DE 100 CM, INCLUSO TRANSPORTE VERTICAL. AF_07/2019	18,00	M
7.5	RUFO EM CHAPA DE AÇO GALVANIZADO NÚMERO 24, CORTE DE 25 CM, INCLUSO TRANSPORTE VERTICAL. AF_07/2019	54,00	M

107



PREFEITURA MUNICIPAL DE SÍTIO NOVO - MA
AVENIDA LEONARDO DE ALMEIDA, S/N, CENTRO - SÍTIO NOVO - MA
CNPJ: 05.631.031/0001-64. CEP: 65925-000. FONE: (99)3532-0071



OBJETO	REFORMA DO PRÉDIO DO SAMU (SERVIÇO DE ATENDIMENTO MÓVEL DE URGÊNCIA) DE SÍTIO NOVO - MA		
PROPONENTE	PREFEITURA MUNICIPAL DE SÍTIO NOVO - MA		
DATA	julho-21		
MEMORIA DE CALCULO			
ITENS	DESCRIÇÃO	QUANTIDADE	UNIDADE
8	SINALIZAÇÃO		
8.1	PLACA DE PADRONIZAÇÃO EXTERNA (4,80 M X 1,00 M) COM CORES PADRÃO SAMU 192 CONFORME MANUAL DE IDENTIFICAÇÃO VISUAL DO MINISTÉRIO DA SAÚDE, FORNECIMENTO E INSTALAÇÃO.	4,80	M ²
8.2	TÓTEM DE SINALIZAÇÃO DE DIMENSÕES PADRÃO SAMU 192, FORNECIMENTO E INSTALAÇÃO.	1,00	UN
8.3	PLACAS DE SINALIZAÇÃO DE EXISTENCIA DO SAMU 192. FORNECIMENTO E INSTALAÇÃO	8,00	UN
9	ARMAZENAMENTO		
9.1	CONJUNTO COM 4 LIXEIRAS 50 LITROS COLETA SELETIVA COM SUPORTE EM AÇO CARBONO	1,00	UN
9.2	GAIOLA PARA 6 CILINDROS FECHADA	1,00	UN

PREFEITURA MUNICIPAL DE SÍTIO NOVO - MA
 AVENIDA LEONARDO DE ALMEIDA, S/N, CENTRO - SÍTIO NOVO - MA
 CNPJ: 05.631.031/0001-64. CEP:65925-000. FONE: (99)3532-0071



OBJETO: REFORMA DO PRÉDIO DO SAMU (SERVIÇO DE ATENDIMENTO MÓVEL DE URGÊNCIA) DE SÍTIO NOVO - MA

LOCAL: SÍTIO NOVO - MA

PROPONENTE: PREFEITURA MUNICIPAL DE SÍTIO NOVO - MA

DATA: 07/2021

REFERÊNCIA: SINAPI - 06/2021

BDI = 31,36%

PLANILHA ORÇAMENTÁRIA

ITEM	DESCRIÇÃO DOS SERVIÇOS	UND	QUANT.	CUSTO UNITÁRIO		TOTAL	FONTE	CÓDIGO
				SEM BDI	COM BDI			
1	SERVIÇOS PRELIMINARES					R\$ 665,01		
1.1	PLACA DE OBRA (PARA CONSTRUÇÃO CIVIL) EM CHAPA GALVANIZADA *N. 22*, ADESIVADA, DE *2,0 X 1,125* M	M ²	2,25	R\$ 225,00	R\$ 295,56	R\$ 665,01	SINAPI	4813
2	DEMOLIÇÃO E REMOÇÃO					R\$ 313,76		
2.1	DEMOLIÇÃO DE ARGAMASSAS, DE FORMA MANUAL, SEM REAPROVEITAMENTO. AF_12/2017	M ²	54,00	R\$ 1,93	R\$ 2,54	R\$ 136,90	SINAPI	97631
2.2	REMOÇÃO DE FORROS DE DRYWALL, PVC E FIBROMINERAL, DE FORMA MANUAL, SEM REAPROVEITAMENTO. AF_12/2017	M ²	132,00	R\$ 1,02	R\$ 1,34	R\$ 176,86	SINAPI	97640
3	PISO					R\$ 2.325,23		
3.1	CONTRAPISO EM ARGAMASSA TRAÇO 1:4 (CIMENTO E AREIA), PREPARO MECÂNICO COM BETONEIRA 400 L, APLICADO EM ÁREAS SECAS SOBRE LAJE, ADERIDO, ESPESSURA 3CM. AF_06/2014	M ²	54,00	R\$ 32,78	R\$ 43,06	R\$ 2.325,23	SINAPI	87630
4	ESQUADRIAS E GRADE					R\$ 4.098,44		
4.1	PORTÃO DE CORRER EM METALON COM PORTA. FORNECIMENTO E INSTALAÇÃO	M ²	18,00	R\$ 120,00	R\$ 157,63	R\$ 2.837,38	MERCADO	PESQUISA
4.2	GRADE DE PROTEÇÃO EM METALON. FORNECIMENTO E INSTALAÇÃO	M ²	8,00	R\$ 120,00	R\$ 157,63	R\$ 1.261,06	MERCADO	PESQUISA
5	INSTALAÇÕES HIDROSSANITÁRIAS					R\$ 1.464,02		
5.1	BANCADA MÁRMORE BRANCO 150 X 60 CM, COM CUBA DE EMBUTIR DE AÇO, VÁLVULA AMERICANA E SIFÃO TIPO GARRAFA EM METAL, ENGATE FLEXÍVEL 30 CM, TORNEIRA CROMADA, DE MESA, 1/2 OU 3/4, PARA PIA COZINHA, PADRÃO ALTO FORNEC. E INSTALAÇÃO. AF_01/2020	UN	1,00	R\$ 1.085,98	R\$ 1.426,54	R\$ 1.426,54	SINAPI	93442
5.2	CAIXA SIFONADA, PVC, DN 100 X 100 X 50 MM, JUNTA ELÁSTICA, FORNECIDA E INSTALADA EM RAMAL DE DESCARGA OU EM RAMAL DE ESGOTO SANITÁRIO. AF_12/2014	UN	1,00	R\$ 28,53	R\$ 37,48	R\$ 37,48	SINAPI	89707

202

OBJETO: REFORMA DO PRÉDIO DO SAMU (SERVIÇO DE ATENDIMENTO MÓVEL DE URGÊNCIA) DE SÍTIO NOVO - MA

LOCAL: SÍTIO NOVO - MA

PROPONENTE: PREFEITURA MUNICIPAL DE SÍTIO NOVO - MA

DATA: 07/2021

REFERÊNCIA: SINAPI - 06/2021

BDI = 31,36%

PLANILHA ORÇAMENTÁRIA

ITEM	DESCRIÇÃO DOS SERVIÇOS	UND	QUANT.	CUSTO UNITÁRIO		TOTAL	FONTE	CÓDIGO
				SEM BDI	COM BDI			
6	PINTURA					R\$ 20.779,39		
6.1	APLICAÇÃO E LIXAMENTO DE MASSA LÁTEX EM PAREDES, DUAS DEMÃOS. AF_06/2014	M²	742,66	R\$ 9,69	R\$ 12,73	R\$ 9.453,16	SINAPI	88497
6.2	APLICAÇÃO MANUAL DE PINTURA COM TINTA LÁTEX ACRÍLICA EM PAREDES, DUAS DEMÃOS. AF_06/2014	M²	742,66	R\$ 11,61	R\$ 15,25	R\$ 11.326,23	SINAPI	88489
7	COBERTURA					R\$ 28.866,34		
7.1	REMOÇÃO DE TELHAS, DE FIBROCIMENTO, METÁLICA E CERÂMICA, DE FORMA MANUAL, SEM REAPROVEITAMENTO. AF_12/2017	M²	145,00	R\$ 2,16	R\$ 2,84	R\$ 411,42	SINAPI	97647
7.2	TELHAMENTO COM TELHA ONDULADA DE FIBROCIMENTO E = 6 MM, COM RECOBRIMENTO LATERAL DE 1 1/4 DE ONDA PARA TELHADO COM INCLINAÇÃO MÁXIMA DE 10°, COM ATÉ 2 ÁGUAS, INCLUSO IÇAMENTO. AF_07/2019	M²	145,00	R\$ 53,02	R\$ 69,65	R\$ 10.098,83	SINAPI	94210
7.3	FORRO EM RÉGUAS DE PVC, FRISADO, PARA AMBIENTES RESIDENCIAIS, INCLUSIVE ESTRUTURA DE FIXAÇÃO. AF_05/2017_P	M²	132,00	R\$ 64,16	R\$ 84,28	R\$ 11.125,04	SINAPI	96111
7.4	CALHA EM CHAPA DE AÇO GALVANIZADO NÚMERO 24, DESENVOLVIMENTO DE 100 CM, INCLUSO TRANSPORTE VERTICAL. AF_07/2019	M	18,00	R\$ 158,31	R\$ 207,96	R\$ 3.743,21	SINAPI	94229
7.5	RUFO EM CHAPA DE AÇO GALVANIZADO NÚMERO 24, CORTE DE 25 CM, INCLUSO TRANSPORTE VERTICAL. AF_07/2019	M	54,00	R\$ 49,17	R\$ 64,59	R\$ 3.487,84	SINAPI	94231
8	SINALIZAÇÃO					R\$ 19.704,00		
8.1	PLACA DE PADRONIZAÇÃO EXTERNA (4,80 M X 1,00 M) COM CORES PADRÃO SAMU 192 CONFORME MANUAL DE IDENTIFICAÇÃO VISUAL DO MINISTÉRIO DA SAÚDE, FORNECIMENTO E INSTALAÇÃO.	M²	4,80	R\$ 312,50	R\$ 410,50	R\$ 1.970,40	MERCADO	PESQUISA
8.2	TÓTEM DE SINALIZAÇÃO DE DIMENSÕES PADRÃO SAMU 192, FORNECIMENTO E INSTALAÇÃO.	UN	1,00	R\$ 7.500,00	R\$ 9.852,00	R\$ 9.852,00	MERCADO	PESQUISA
8.3	PLACAS DE SINALIZAÇÃO DE EXISTENCIA DO SAMU 192. FORNECIMENTO E INSTALAÇÃO	UN	8,00	R\$ 750,00	R\$ 985,20	R\$ 7.881,60	MERCADO	PESQUISA



PREFEITURA MUNICIPAL DE SÍTIO NOVO - MA
AVENIDA LEONARDO DE ALMEIDA, S/N, CENTRO - SÍTIO NOVO - MA
CNPJ: 05.631.031/0001-64. CEP:65925-000. FONE: (99)3532-0071



OBJETO: REFORMA DO PRÉDIO DO SAMU (SERVIÇO DE ATENDIMENTO MÓVEL DE URGÊNCIA) DE SÍTIO NOVO - MA

LOCAL: SÍTIO NOVO - MA

PROPONENTE: PREFEITURA MUNICIPAL DE SÍTIO NOVO - MA

DATA: 07/2021

REFERÊNCIA: SINAPI - 06/2021

BDI = 31,36%

PLANILHA ORÇAMENTÁRIA

ITEM	DESCRIÇÃO DOS SERVIÇOS	UND	QUANT.	CUSTO UNITÁRIO		TOTAL	FONTE	CÓDIGO
				SEM BDI	COM BDI			
9	ARMAZENAMENTO					R\$ 10.364,83		
9.1	CONJUNTO COM 4 LIXEIRAS 50 LITROS COLETA SELETIVA COM SUPORTE EM AÇO CARBONO	UN	1,00	R\$ 1.685,40	R\$ 2.213,94	R\$ 2.213,94	MERCADO	PESQUISA
9.2	GAIOLA PARA 6 CILINDROS FECHADA	UN	1,00	R\$ 6.205,00	R\$ 8.150,89	R\$ 8.150,89	MERCADO	PESQUISA
	TOTAL GERAL					R\$ 88.581,02		

MD



PREFEITURA MUNICIPAL DE SÍTIO NOVO - MA
AVENIDA LEONARDO DE ALMEIDA, S/N, CENTRO - SÍTIO NOVO - MA
CNPJ: 05.631.031/0001-64. CEP:65925-000. FONE: (99)3532-0071



OBJETO	REFORMA DO PRÉDIO DO SAMU (SERVIÇO DE ATENDIMENTO MÓVEL DE URGÊNCIA) DE SÍTIO NOVO - MA						
PROponente	PREFEITURA MUNICIPAL DE SÍTIO NOVO - MA						
DATA	julho-21						
CRONOGRAMA FISICO-FINANCEIRO							
ETAPA	DESCRIÇÃO	PESO	30 Dias	60 Dias	90 DIAS	120 DIAS	VALOR
1	SERVIÇOS PRELIMINARES	0,75%	R\$ 665,01				R\$ 665,01
2	DEMOLIÇÃO E REMOÇÃO	0,35%	R\$ 313,76				R\$ 313,76
3	PISO	2,62%	R\$ 2.325,23				R\$ 2.325,23
4	ESQUADRIAS E GRADE	4,63%	R\$ 4.098,44				R\$ 4.098,44
5	INSTALAÇÕES HIDROSSANITÁRIAS	1,65%	R\$ 1.464,02				R\$ 1.464,02
6	PINTURA	23,46%	R\$ 12.467,63	R\$ 8.311,76			R\$ 20.779,39
7	COBERTURA	32,59%		R\$ 14.433,17	R\$ 14.433,17		R\$ 28.866,34
8	SINALIZAÇÃO	22,24%			R\$ 8.866,80	R\$ 10.837,20	R\$ 19.704,00
9	ARMAZENAMENTO	11,70%				R\$ 10.364,83	R\$ 10.364,83
TOTAL		100%	24,08%	25,68%	26,30%	23,94%	R\$ 88.581,02

COMPOSIÇÃO ANALÍTICA DE LDI OU BDI

Nº do Contrato de Repasse:	
Proponente:	MUNICÍPIO DE SÍTIO NOVO - MA
Empreendimento:	REFORMA DO PRÉDIO DO SAMU (SERVIÇO DE ATENDIMENTO MÓVEL DE URGÊNCIA) DE SÍTIO NOVO – MA.
Tipo de Obra:	Construção de Edifícios e Reformas (Quadras, unidades habitacionais, escolas, restaurantes, etc)
Base de Cálculo do ISS da Prefeitura:	100%
Orçamento Desonerado? (Sim ou Não)	SIM

DESCRIÇÃO	VALORES DE REFERÊNCIA - %			BDI ADOTADO - %
	(1º Quartil)	MÉDIA	(3º Quartil)	
Administração Central	3,00	4,00	5,50	3,50
Seguros e Garantias (*)	0,80	0,80	1,00	0,80
Riscos	0,97	1,27	1,27	1,27
Despesas Financeiras	0,59	1,23	1,39	1,00
Lucro	6,16	7,40	8,96	7,00
COFINS	3,00	3,00	3,00	3,00
PIS	0,65	0,65	0,65	0,65
ISS (**)	2,00	3,50	5,00	5,00
CPRB - Alíquota 4,5% Receita Bruta (Desoneração)	4,50	4,50	4,50	4,50
LIMITE BDI C/ DESONERAÇÃO	26,58	28,45	31,48	31,36
LIMITE BDI S/ DESONERAÇÃO	20,34	22,12	25,00	

Fonte da composição, valores de referência e fórmula do BDI: Acórdão 2622/2013-TCU-Plenário
Desoneração: Lei nº 13.161/2015

Verificação do BDI: OK
BDI s/ desoneração: 24,89

Os valores de BDI acima foram calculados com emprego da fórmula abaixo:

$$BDI = \frac{(1 + AC + S + R + G)(1 + DF)(1 + L)}{(1 - I)} - 1$$

Onde:

AC = taxa de rateio da Administração Central;

DF = taxa das despesas financeiras;

R, S, G = taxa de risco, seguro e garantia do empreendimento;

I = taxa de tributos (Onerado: I = COFINS+PIS+ISS / Desonerado: I = COFINS+PIS+ISS+CPRB);

L = taxa de lucro.

Declaro para os devidos fins que, conforme legislação tributária municipal, a base de cálculo do ISS para Construção de Edifícios e Reformas (Quadras, unidades habitacionais, escolas, restaurantes, etc) é de 100%, com a respectiva alíquota de 5%. Declaramos ainda que adotamos orçamento Com Desoneração e que esta é a alternativa mais adequada para a Administração Pública.

Profissional: MARCOS ANDRÉ OLIVEIRA SOUSA
CREA-PI: 191948843-0

Resp. Tomador:
Cargo:



PROPONENTE: PREFEITURA MUNICIPAL DE SÍTIO NOVO - MA

OBJETO: REFORMA DO PRÉDIO DO SAMU (SERVIÇO DE ATENDIMENTO MÓVEL DE URGÊNCIA) DE SÍTIO NOVO - MA.

MUNICÍPIO: SÍTIO NOVO-MA

COMPOSIÇÃO DE ENCARGOS SOCIAIS

DESCRIMINAÇÃO	HORISTA	MENSALISTA
	%	%
GRUPO A		
A-1 - INSS	0,00	0,00
A-2 - SESI	1,50	1,50
A-3 - SENAI	1,00	1,00
A-4 - INCRA	0,20	0,20
A-5 - SEBRAE	0,60	0,60
A-6 - SALÁRIO EDUCAÇÃO	2,50	2,50
A-7 - SEG. ACID. TRABALHO	3,00	3,00
A-8 - F.G.T.S.	8,00	8,00
A-9 -SECONCI	0,00	0,00
A - TOTAL DOS ENCARGOS SOCIAIS BÁSICOS	16,80	16,80
GRUPO B		
B-1 - REPOUSO SEM. REMUNERADO	17,91	0,00
B-2 - FERIADOS	3,96	0,00
B-3 - AUXÍLIO ENFERMIDADE	0,91	0,69
B-4 - 13° SALÁRIO	10,87	8,33
B-5 - LICENÇA PATERNIDADE	0,08	0,06
B-6 - FALTAS JUSTIFICADAS	0,72	0,56
B-7 - DIAS DE CHUVA	1,62	0,00
B-8 - AUXILIO ACIDENTE DE TRABALHO	0,12	0,09
B-9 - FÉRIAS GOZADAS	9,29	7,13
B-10 - SALÁRIO MATERNIDADE	0,03	0,02
B - TOTAL DOS ENCARGOS SOCIAIS QUE RECEBEM INCIDÊNCIAS DE A	45,51	16,88
GRUPO C		
C-1 - AVISO PREVIO INDENIZADO	6,13	4,70
C-2 - AVISO PREVIO TRABALHADO	0,32	0,25
C-3 - FÉRIAS INDENIZADAS	4,81	3,69
C-4 - DEPÓSITO RESCISÃO SEM JUSTA CAUSA	5,21	4,00
C-5 - INDENIZAÇÃO ADICIONAL	0,52	0,40
C - TOTAL DE ENCARGOS SOCIAIS QUE NÃO RECEBEM INCIDÊNCIAS DE A	16,99	13,04
GRUPO D		
D-1 - REINCIDÊNCIA DE GRUPO A SOBRE GRUPO B	7,65	2,84
D-2 - REINCIDÊNCIA DE GRUPO A SOBRE AVISO PREVIO TRABALHADO E REINCIDÊNCIA DO FGTS SOBRE AVISO PREVIO INDENIZADO	0,54	0,42
D - TOTAL DE REINCIDÊNCIAS DE UM GRUPO SOBRE O OUTRO	8,19	3,26
GRUPO E		
E -	0,00	0,00
E - TOTAL DOS ENCARGOS SOCIAIS COMPLEMENTARES	0,00	0,00
TOTAL GERAL (%)	87,49	49,98

Handwritten signature or mark.

- **RELATÓRIO FOTOGRÁFICO**

Figura 1 Situação atual da área interna do SAMU.

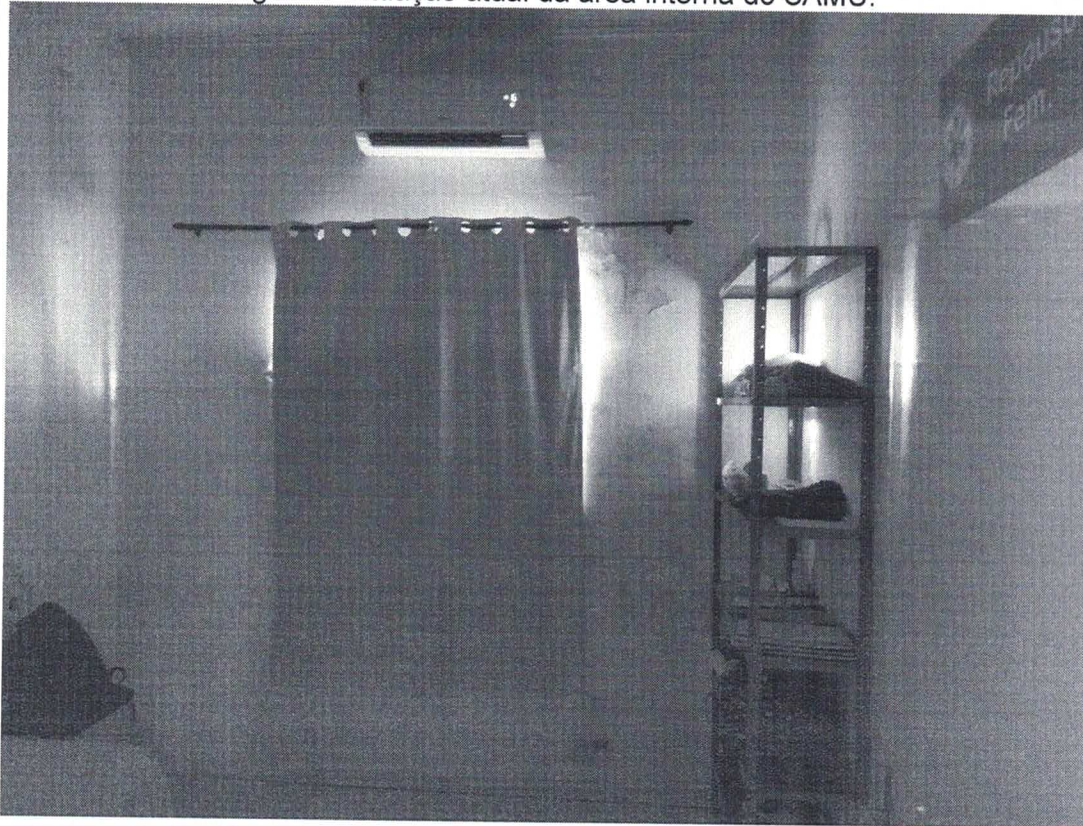

Fonte: Próprio Autor, 2021

10/2

Figura 2 – Situação atual da área externa do SAMU.



Fonte: Próprio Autor, 2021

Figura 3 – Situação atual da lavanderia do SAMU.



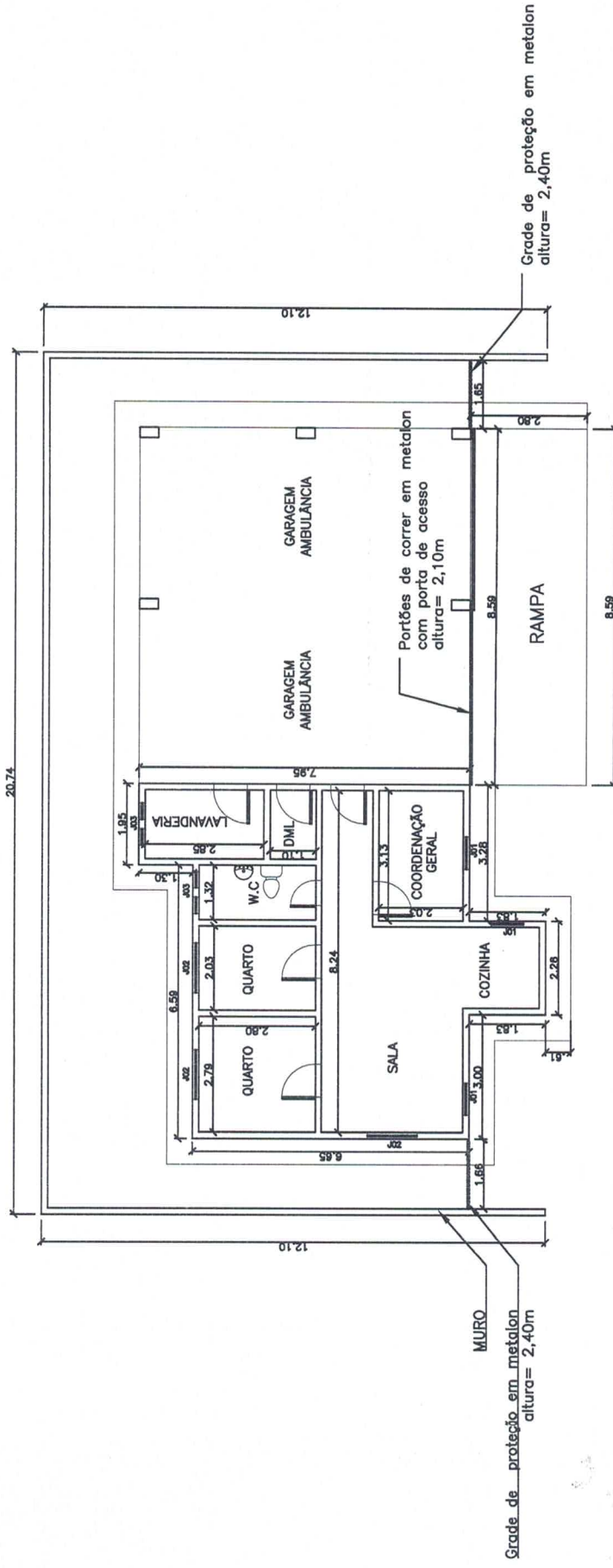

Fonte: Próprio Autor, 2021



ENDEREÇO:
Rua Antonio Batista
S/N, Centro, Sítio Novo—MA

PROPRIETÁRIO:
Prefeitura municipal de Sítio Novo—MA



Projeto:	PLANTA BAIXA - PRÉDIO DO SAMU	Responsável Técnico:	 Marcos André Oliveira Sousa Engenheiro Civil CREA-PI: 191948843-0
NÚMERO DO PROJETO:	01		
DATA:	29/07/2021		
	A4-01		
ESCALA:	1:150		



Anotação de Responsabilidade Técnica - ART
Lei nº 6.496, de 7 de dezembro de 1977

CREA-MA

ART OBRA / SERVIÇO
Nº MA20210440051

Conselho Regional de Engenharia e Agronomia do Estado do Maranhão

INICIAL

1. Responsável Técnico

MARCOS ANDRÉ OLIVEIRA SOUSA

Título profissional: **ENGENHEIRO CIVIL**

RNP: **1919488430**

Registro: **118301MA**

2. Dados do Contrato

Contratante: **PREFEITURA MUNICIPAL DE SÍTIO NOVO**

AVENIDA LEONARDO DE ALMEIDA

Complemento:

Cidade: **SÍTIO NOVO**

Bairro: **CENTRO**

UF: **MA**

CPF/CNPJ: **05.631.031/0001-64**

Nº: **S/N**

CEP: **65925000**

Contrato: **Não especificado**

Valor: **R\$ 3.491,65**

Ação Institucional: **Outros**

Celebrado em:

Tipo de contratante: **Pessoa Jurídica de Direito Público**

3. Dados da Obra/Serviço

RUA ANTONIO BATISTA

Complemento:

Cidade: **SÍTIO NOVO**

Data de Início: **19/07/2021**

Finalidade: **Saúde**

Proprietário: **PREFEITURA MUNICIPAL DE SÍTIO NOVO**

Bairro: **CENTRO**

UF: **MA**

Previsão de término: **29/07/2021**

Código: **Não Especificado**

Nº: **S/N**

CEP: **65925000**

Coordenadas Geográficas: **-5.877879, -46.704149**

CPF/CNPJ: **05.631.031/0001-64**

4. Atividade Técnica

15 - Elaboração

80 - Projeto > CONSTRUÇÃO CIVIL > EDIFICAÇÕES > DE REFORMA DE EDIFICAÇÃO > #TOS_1.1.2.1 - DE ALVENARIA

Quantidade

186,00

Unidade

m²

35 - Elaboração de orçamento > CONSTRUÇÃO CIVIL > EDIFICAÇÕES > DE REFORMA DE EDIFICAÇÃO > #TOS_1.1.2.1 - DE ALVENARIA

186,00

m²

Após a conclusão das atividades técnicas o profissional deve proceder a baixa desta ART

5. Observações

ELABORAÇÃO DE PROJETO E ORÇAMENTO DE REFORMA DO PRÉDIO DO SAMU (SERVIÇO DE ATENDIMENTO MÓVEL DE URGÊNCIA) DE SÍTIO NOVO ? MA

6. Declarações

- Cláusula Compromissória: Qualquer conflito ou litígio originado do presente contrato, bem como sua interpretação ou execução, será resolvido por arbitragem, de acordo com a Lei no. 9.307, de 23 de setembro de 1996, por meio do Centro de Mediação e Arbitragem - CMA vinculado ao Crea-MA, nos termos do respectivo regulamento de arbitragem que, expressamente, as partes declaram concordar.

- Declaro que estou cumprindo as regras de acessibilidade previstas nas normas técnicas da ABNT, na legislação específica e no decreto n. 5296/2004.

7. Entidade de Classe

UFMA - UNIVERSIDADE FEDERAL DO MARANHÃO

8. Assinaturas

Declaro serem verdadeiras as informações acima

Marcos André Oliveira Sousa

MARCOS ANDRÉ OLIVEIRA SOUSA - CPF: 061.413.123-57

Local

data

PREFEITURA MUNICIPAL DE SÍTIO NOVO - CNPJ: 05.631.031/0001-64

9. Informações

* A ART é válida somente quando quitada, mediante apresentação do comprovante do pagamento ou conferência no site do Crea.

10. Valor

Valor da ART: **R\$ 88,78**

Registrada em: **29/07/2021**

Valor pago: **R\$ 88,78**

Nosso Número: **8303330906**

A autenticidade desta ART pode ser verificada em: <https://crea-ma.sitac.com.br/publico/>, com a chave: xW0Z8
 Impresso em: 29/07/2021 às 11:26:44 por: , ip: 168.232.207.1

