



P. A. DA SILVA
 DISTRIBUIDORA EIRELI
 CNPJ: 40.306.596/0001-77
 IE: 12.678.670-4
 CEP: 65.903-200



CARTA CREDENCIAL

Imperatriz-Ma, 13 de Outubro de 2021

A
PREGOEIRA MUNICIPAL
REF. PREGÃO PRESENCIAL Nº 015/2021 - CPL

O abaixo-assinado, responsável legal pela Empresa P.A. DA SILVA DISTRIBUIDORA EIRELI, inscrita no CNPJ nº 40.306.596/0001-77, RUA SENADOR MILLET Nº 210, BAIRRO MARANHÃO NOVO IMPERATRIZ - MA, vem pela presente informar a Vs. Sas. que o Sr. ADIMILTON CESAR DA SILVA portador da Carteira de Identidade nº 1.491.826 e do CPF nº 707.046.193-34 é designado para representar nossa empresa na Licitação acima referida, podendo assinar atas e demais documentos, interpor recursos e impugnações, receber notificação, tomar ciência de decisões, assinar propostas e rubricar documentos das demais licitantes, recorrer, desistir da interposição de recursos, acordar, formular lances verbais, enfim, praticar todos os atos inerentes ao certame.

Atenciosamente

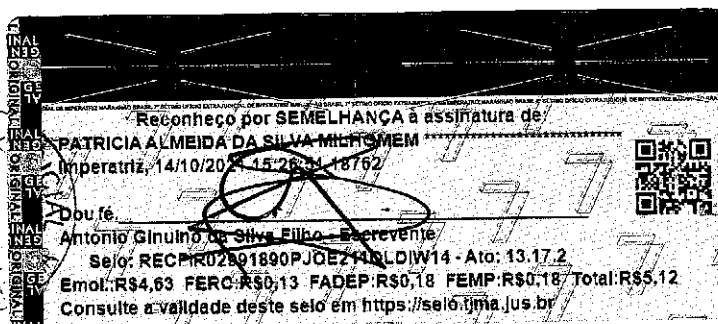

Patricia Almeida da S. Milhomem

Patrícia Almeida da Silva Milhomem
 Proprietária
 RG nº 0189332520010 SSP/MA
 CPF. nº 603.186.093-71

RUA SENADOR MILLET, Nº 210 - MARANHÃO NOVO
CONTATO: (99) 98201-6874 - IMPERATRIZ - MA.

ATO CONSTITUTIVO DE EMPRESA INDIVIDUAL DE RESPONSABILIDADE LIMITADA DE EIRELI

P. A. DA SILVA DISTRIBUIDORA EIRELI



Pelo presente instrumento particular de Ato Constitutivo:

PATRICIA ALMEIDA DA SILVA MILHOMEM, BRASILEIRA, SOLTEIRA, empresária, data de nascimento 23/07/1991, portador da Carteira Nacional de Habilitação (CNH): nº 05570201832, expedida por detran/MA e CPF: nº 603.186.093-71, residente e domiciliada na cidade de Imperatriz - MA, na AVENIDA ATLANTICA, nº 11, COND MANSOES PARIS LOTE 11 QUADRA15, PARQUE DAS MANSOES, CEP: 65917-702;

Resolve constituir uma Empresa Individual de Responsabilidade Limitada - EIRELI, mediante as seguintes cláusulas (art. 997, I, CC):

CLÁUSULA I - DO NOME EMPRESARIAL (ART. 997, II e ART. 980-A, §1º, CC)

A empresa adotará como nome empresarial: **P. A. DA SILVA DISTRIBUIDORA EIRELI**

CLÁUSULA II - DA SEDE (art. 997, II, CC)

A empresa terá sua sede no seguinte endereço: RUA SENADOR MILLET, nº 210, MARANHAO NOVO, Imperatriz - MA, CEP: 65903200.

CLÁUSULA III - DO OBJETO SOCIAL (art. 997, II, CC)

A empresa terá por objeto o exercício das seguintes atividades econômica: 4639-7/01 - COMÉRCIO ATACADISTA DE PRODUTOS ALIMENTÍCIOS EM GERAL 4641-9/03 - COMÉRCIO ATACADISTA DE ARTIGOS DE ARMARINHO 4646-0/01 - COMÉRCIO ATACADISTA DE COSMÉTICOS E PRODUTOS DE PERFUMARIA 4646-0/02 - COMÉRCIO ATACADISTA DE PRODUTOS DE HIGIENE PESSOAL 4647-8/01 - COMÉRCIO ATACADISTA DE ARTIGOS DE ESCRITÓRIO E DE PAPELARIA 4649-4/08 - COMÉRCIO ATACADISTA DE PRODUTOS DE HIGIENE, LIMPEZA E CONSERVAÇÃO DOMICILIAR 4651-6/02 - COMÉRCIO ATACADISTA DE SUPRIMENTOS PARA INFORMÁTICA 4712-1/00 - COMÉRCIO VAREJISTA DE MERCADORIAS EM GERAL, COM PREDOMINÂNCIA DE PRODUTOS ALIMENTÍCIOS - MINIMERCADOS, MERCEARIAS E ARMAZÉNS 4755-5/02 - COMERCIO VAREJISTA DE ARTIGOS DE ARMARINHO 4761-0/03 - COMÉRCIO VAREJISTA DE ARTIGOS DE PAPELARIA 4772-5/00 - COMÉRCIO VAREJISTA DE COSMÉTICOS, PRODUTOS DE PERFUMARIA E DE HIGIENE PESSOAL 6440-9/00 - ARRENDAMENTO MERCANTIL 8121-4/00 - LIMPEZA EM PRÉDIOS E EM DOMICÍLIOS 4789-0/05 - COMÉRCIO VAREJISTA DE PRODUTOS SANEANTES DOMISSANITÁRIOS 4642-7/02 - COMÉRCIO ATACADISTA DE ROUPAS E ACESSÓRIOS PARA USO PROFISSIONAL E DE SEGURANÇA DO TRABALHO 4652-4/00 - COMÉRCIO ATACADISTA DE COMPONENTES ELETRÔNICOS E EQUIPAMENTOS DE TELEFONIA E COMUNICAÇÃO 4763-6/02 - COMÉRCIO VAREJISTA DE ARTIGOS ESPORTIVOS 4754-7/01 - COMÉRCIO VAREJISTA DE MÓVEIS 4755-5/03 - COMERCIO VAREJISTA DE ARTIGOS DE CAMA, MESA E BANHO 4649-4/04 COMÉRCIO ATACADISTA DE MÓVEIS E ARTIGOS DE COLCHOARIA 4634-6/99 COMÉRCIO ATACADISTA DE CARNES E DERIVADOS DE OUTROS ANIMAIS(COMÉRCIO ATACADISTA DE CARNES E DERIVADOS DE CAPRINOS, OVINOS, EQUÍDEOS E OUTROS ANIMAIS) 4722-9/01 COMÉRCIO VAREJISTA DE CARNES - AÇOUGUES 4729-6/99 COMÉRCIO VAREJISTA DE PRODUTOS ALIMENTÍCIOS EM GERAL OU ESPECIALIZADO EM PRODUTOS ALIMENTÍCIOS NÃO ESPECIFICADOS ANTERIORMENTE(PRODUTOS NATURAIS E DIETÉTICOS, COMIDAS CONGELADAS, MEL, CAFÉ MOÍDO, SORVETES, EMBALADOS, EM POTES E SIMILARES, OS ESTABELECIMENTOS COMERCIAIS COM VENDA DE PRODUTOS ALIMENTÍCIOS VARIADOS LOJAS DE DELICATESSEN) 4721-1/03 COMÉRCIO VAREJISTA DE LATICÍNIOS E FRIOS 4637-1/04 COMÉRCIO ATACADISTA DE PÃES, BOLOS, BISCOITOS E SIMILARES 4721-1/04 COMÉRCIO VAREJISTA DE DOCES, BALAS, BOMBONS E SEMELHANTES 5620-1/02 SERVIÇOS DE ALIMENTAÇÃO PARA EVENTOS E RECEPÇÕES - BUFÊ 5620-1/03 CANTINAS - SERVIÇOS DE ALIMENTAÇÃO PRIVATIVOS 4633-8/01 COMÉRCIO ATACADISTA DE FRUTAS, VERDURAS, RAÍZES, TUBÉRCULOS, HORTALIÇAS E LEGUMES FRESCOS 4634-6/02 COMÉRCIO ATACADISTA DE AVES ABATIDAS E DERIVADOS 4722-9/02 PEIXARIA 4724-5/00 COMÉRCIO VAREJISTA DE HORTIFRUTIGRANJEIROS 4631-1/00 COMÉRCIO ATACADISTA DE LEITE E LATICÍNIOS 4634-6/01 COMÉRCIO ATACADISTA DE CARNES BOVINAS E SUÍNAS E DERIVADOS

Parágrafo único. Em estabelecimento eleito como Sede (Matriz) será(ão) exercida(s) a(s) atividade(s) de 4639-7/01 - COMERCIO ATACADISTA DE PRODUTOS ALIMENTICIOS EM GERAL 4641-9/03 - COMERCIO ATACADISTA DE ARTIGOS DE ARMARINHO 4646-0/01 - COMERCIO ATACADISTA DE COSMETICOS E PRODUTOS DE PERFUMARIA 4646-0/02 - COMERCIO ATACADISTA DE PRODUTOS DE HIGIENE PESSOAL 4647-8/01 - COMERCIO ATACADISTA DE ARTIGOS DE ESCRITORIO E DE PAPELARIA 4649-4/08 - COMERCIO ATACADISTA DE PRODUTOS DE HIGIENE, LIMPEZA E CONSERVACAO DOMICILIAR 4651-6/02 - COMERCIO

B

WAT

SD

W

ATO CONSTITUTIVO DE EMPRESA INDIVIDUAL DE RESPONSABILIDADE LIMITADA - EIRELI

P. A. DA SILVA DISTRIBUIDORA EIRELI



ATACADISTA DE SUPRIMENTOS PARA INFORMATICA 4712-1/00 - COMERCIO VAREJISTA DE MERCADORIAS EM GERAL, COM PREDOMINANCIA DE PRODUTOS ALIMENTICIOS - MINIMERCADOS, MERCEARIAS E ARMAZENS 4755-5/02 - COMERCIO VAREJISTA DE ARTIGOS DE ARMARINHO 4761-0/03 - COMERCIO VAREJISTA DE ARTIGOS DE PAPELARIA 4772-5/00 - COMERCIO VAREJISTA DE COSMETICOS, PRODUTOS DE PERFUMARIA E DE HIGIENE PESSOAL 6440-9/00 - ARRENDAMENTO MERCANTIL 8121-4/00 - LIMPEZA EM PREDIOS E EM DOMICILIOS 4789-0/05 - COMERCIO VAREJISTA DE PRODUTOS SANEANTES DOMISSANITARIOS 4642-7/02 - COMERCIO ATACADISTA DE ROUPAS E ACESSORIOS PARA USO PROFISSIONAL E DE SEGURANCA DO TRABALHO 4652-4/00 - COMERCIO ATACADISTA DE COMPONENTES ELETRONICOS E EQUIPAMENTOS DE TELEFONIA E COMUNICACAO 4763-6/02 - COMERCIO VAREJISTA DE ARTIGOS ESPORTIVOS 4754-7/01 - COMERCIO VAREJISTA DE MOVEIS 4755-5/03 - COMERCIO VAREJISTA DE ARTIGOS DE CAMA, MESA E BANHO 4649-4/04 COMERCIO ATACADISTA DE MOVEIS E ARTIGOS DE COLCHOARIA 4634-6/99 COMERCIO ATACADISTA DE CARNES E DERIVADOS DE OUTROS ANIMAIS(COMERCIO ATACADISTA DE CARNES E DERIVADOS DE CAPRINOS, OVINOS, EQUIDEOS E OUTROS ANIMAIS) 4722-9/01 COMERCIO VAREJISTA DE CARNES - ACOUGUES 4729-6/99 COMERCIO VAREJISTA DE PRODUTOS ALIMENTICIOS EM GERAL OU ESPECIALIZADO EM PRODUTOS ALIMENTICIOS NAO ESPECIFICADOS ANTERIORMENTE(PRODUTOS NATURAIS E DIETETICOS, COMIDAS CONGELADAS, MEL, CAFE MOIDO, SORVETES, EMBALADOS, EM POTES E SIMILARES, OS ESTABELECIMENTOS COMERCIAIS COM VENDA DE PRODUTOS ALIMENTICIOS VARIADOS LOJAS DE DELICATESSEN) 4721-1/03 COMERCIO VAREJISTA DE LATICINIOS E FRIOS 4637-1/04 COMERCIO ATACADISTA DE PAES, BOLOS, BISCOITOS E SIMILARES 4721-1/04 COMERCIO VAREJISTA DE DOCES, BALAS, BOMBONS E SEMELHANTES 5620-1/02 SERVICOS DE ALIMENTACAO PARA EVENTOS E RECEPCOES - BUFE 5620-1/03 CANTINAS - SERVICOS DE ALIMENTACAO PRIVATIVOS 4633-8/01 COMERCIO ATACADISTA DE FRUTAS, VERDURAS, RAIZES, TUBERCULOS, HORTALICAS E LEGUMES FRESCOS 4634-6/02 COMERCIO ATACADISTA DE AVES ABATIDAS E DERIVADOS 4722-9/02 PEIXARIA 4724-5/00 COMERCIO VAREJISTA DE HORTIFRUTIGRANJEIROS 4631-1/00 COMERCIO ATACADISTA DE LEITE E LATICINIOS 4634-6/01 COMERCIO ATACADISTA DE CARNES BOVINAS E SUINAS E DERIVADOS.

E exercerá as seguintes atividades:

- CNAE Nº 4639-7/01 - Comércio atacadista de produtos alimentícios em geral
- CNAE Nº 4631-1/00 - Comércio atacadista de leite e laticínios
- CNAE Nº 4633-8/01 - Comércio atacadista de frutas, verduras, raízes, tubérculos, hortaliças e legumes frescos
- CNAE Nº 4634-6/01 - Comércio atacadista de carnes bovinas e suínas e derivados
- CNAE Nº 4634-6/02 - Comércio atacadista de aves abatidas e derivados
- CNAE Nº 4634-6/99 - Comércio atacadista de carnes e derivados de outros animais
- CNAE Nº 4637-1/04 - Comércio atacadista de pães, bolos, biscoitos e similares
- CNAE Nº 4641-9/03 - Comércio atacadista de artigos de armarinho
- CNAE Nº 4642-7/02 - Comércio atacadista de roupas e acessórios para uso profissional e de segurança do trabalho
- CNAE Nº 4646-0/01 - Comércio atacadista de cosméticos e produtos de perfumaria
- CNAE Nº 4646-0/02 - Comércio atacadista de produtos de higiene pessoal
- CNAE Nº 4647-8/01 - Comércio atacadista de artigos de escritório e de papelaria
- CNAE Nº 4649-4/04 - Comércio atacadista de móveis e artigos de colchoaria
- CNAE Nº 4649-4/08 - Comércio atacadista de produtos de higiene, limpeza e conservação domiciliar
- CNAE Nº 4651-6/02 - Comércio atacadista de suprimentos para informática
- CNAE Nº 4652-4/00 - Comércio atacadista de componentes eletrônicos e equipamentos de telefonia e comunicação
- CNAE Nº 4712-1/00 - Comércio varejista de mercadorias em geral, com predominância de produtos alimentícios - minimercados, mercearias e armazéns
- CNAE Nº 4721-1/03 - Comércio varejista de laticínios e frios
- CNAE Nº 4721-1/04 - Comércio varejista de doces, balas, bombons e semelhantes
- CNAE Nº 4722-9/01 - Comércio varejista de carnes - açougues
- CNAE Nº 4722-9/02 - Peixaria
- CNAE Nº 4724-5/00 - Comércio varejista de hortifrutigranjeiros
- CNAE Nº 4729-6/99 - Comércio varejista de produtos alimentícios em geral ou especializado em produtos alimentícios não especificados anteriormente
- CNAE Nº 4754-7/01 - Comércio varejista de móveis
- CNAE Nº 4755-5/02 - Comercio varejista de artigos de armarinho

B

VCS

Q

h

**ATO CONSTITUTIVO DE EMPRESA INDIVIDUAL DE RESPONSABILIDADE LIMITADA -
EIRELI**

P. A. DA SILVA DISTRIBUIDORA EIRELI



CNAE Nº 4755-5/03 - Comércio varejista de artigos de cama, mesa e banho
 CNAE Nº 4761-0/03 - Comércio varejista de artigos de papelaria
 CNAE Nº 4763-6/02 - Comércio varejista de artigos esportivos
 CNAE Nº 4772-5/00 - Comércio varejista de cosméticos, produtos de perfumaria e de higiene pessoal
 CNAE Nº 4789-0/05 - Comércio varejista de produtos saneantes domissanitários
 CNAE Nº 5620-1/02 - Serviços de alimentação para eventos e recepções - bufê
 CNAE Nº 5620-1/03 - Cantinas - serviços de alimentação privativos
 CNAE Nº 8121-4/00 - Limpeza em prédios e em domicílios
 CNAE Nº 6440-9/00 - Arrendamento mercantil

CLÁUSULA IV - DO INÍCIO DAS ATIVIDADES E PRAZO DE DURAÇÃO (art. 53, III, F, Decreto nº 1.800/96)

A empresa iniciará suas atividades em 06/01/2021 e seu prazo de duração será por tempo indeterminado.

CLÁUSULA V - DO CAPITAL (ART. 997, III e IV e ART. 1.052 e 1.055, CC)

O capital será de R\$ 220.000,00 (duzentos e vinte mil reais), totalmente subscrito e integralizado, neste ato, da seguinte forma: R\$ 220.000,00 (duzentos e vinte mil reais) em moeda corrente no País

CLÁUSULA VI - DA ADMINISTRAÇÃO (ART. 997, VI, CC)

A administração será exercida pelo titular PATRICIA ALMEIDA DA SILVA MILHOMEM, que representará legalmente a empresa e poderá praticar todo e qualquer ato de gestão pertinentes ao objeto.

CLÁUSULA VII - DO BALANÇO PATRIMONIAL (art. 1.065, CC)

Ao término de cada exercício, em 31 de Dezembro, o administrador prestará contas justificadas de sua administração, procedendo à elaboração do inventário, do balanço patrimonial e do balanço de resultado econômico, cabendo ao empresário, os lucros ou perdas apuradas.

CLÁUSULA VIII - DECLARAÇÃO DE DESIMPEDIMENTO DE ADMINISTRADOR (art. 1.011, § 1º CC e art. 37, II da Lei nº 8.934 de 1994)

O Administrador declara, sob as penas da lei, de que não está impedido de exercer a administração da empresa, por lei especial, ou em virtude de condenação criminal, ou por se encontrar sob os efeitos dela, a pena que vede, ainda que temporariamente, o acesso a cargos públicos; ou por crime falimentar, de prevaricação, peita ou suborno, concussão, peculato, ou contra a economia popular, contra o sistema financeiro nacional, contra normas de defesa da concorrência, contra as relações de consumo, fé pública, ou a propriedade.

CLÁUSULA IX - DA DECLARAÇÃO DE NÃO PARTICIPAÇÃO EM OUTRA EIRELI (art. 980-A, § 2º CC)

O titular da empresa declara, sob as penas da lei, que não figura como titular de nenhuma outra empresa individual de responsabilidade limitada.

CLÁUSULA X - DO PRÓ LABORE

Titular poderá fixar uma retirada mensal, a título de pro labore, observadas as disposições regulamentares pertinentes.

CLÁUSULA XI - DO FALECIMENTO (art. 1.028, CC)

Falecendo o titular, seus sucessores poderão continuar o exercício da empresa. Não sendo possível ou inexistindo interesse na continuidade, o valor de seus haveres será apurado e liquidado com base na situação patrimonial da empresa, à data da resolução, verificada em balanço especialmente levantado.

CLÁUSULA XII - DA INTERDIÇÃO (art. 974, § 3º CC)

Sendo interditado o titular, ele poderá continuar o exercício da empresa, desde que ele seja devidamente representado ou assistido, conforme o grau de sua incapacidade, e que a administração da empresa caiba a terceiro não impedido.

B

W

Q

E

f

X

**ATO CONSTITUTIVO DE EMPRESA INDIVIDUAL DE RESPONSABILIDADE LIMITADA
EIRELI**

P. A. DA SILVA DISTRIBUIDORA EIRELI



CLÁUSULA XIII - PORTE EMPRESARIAL

O titular declara que a empresa se enquadra como Microempresa - ME, nos termos da Lei Complementar nº 14 de dezembro de 2006, e que não se enquadra em qualquer das hipóteses de exclusão relacionadas no § 4º do art. 3º da mencionada lei. (art. 3º, I, LC nº 123, de 2006).

E, por estar assim constituído, assino o presente instrumento.

Imperatriz - MA, 06 de janeiro de 2021

PATRICIA ALMEIDA DA SILVA MILHOMEM
Titular/Administrador

B

letras.



ASSINATURA ELETRÔNICA

Certificamos que o ato da empresa P. A. DA SILVA DISTRIBUIDORA EIRELI consta assinado digitalmente por:

IDENTIFICAÇÃO DO(S) ASSINANTE(S)	
CPF	Nome
60318609371	PATRICIA ALMEIDA DA SILVA MILHOMEM

WAD

[Assinatura manuscrita]

JUCEMA

CERTIFICO O REGISTRO EM 08/01/2021 09:15 SOB N° 21600174767.
PROTOCOLO: 210018615 DE 08/01/2021.
CÓDIGO DE VERIFICAÇÃO: 12100094960. CNPJ DA SEDE: 40306596000177.
NIRE: 21600174767. COM EFEITOS DO REGISTRO EM: 06/01/2021.
P. A. DA SILVA DISTRIBUIDORA EIRELI

LÍLIAN THERESA RODRIGUES MENDONÇA
SECRETÁRIA-GERAL
empresafacil.ma.gov.br

B

1

[Assinatura manuscrita]

[Assinatura manuscrita]



P. A. DA SILVA
DISTRIBUIDORA EIRELI
CNPJ: 40.306.596/0001-77
IE: 12.678.670-4
CEP: 65.903-200



DECLARAÇÃO DE CIÊNCIA E CUMPRIMENTO DOS REQUISITOS DE HABILITAÇÃO

Declaramos, para efeito de participação no processo licitatório Pregão Presencial nº 015/2021 – CPL realizado pela Prefeitura Municipal de Sítio Novo - MA e conforme exigências legais, que damos ciência de que cumprimos plenamente os requisitos de habilitação.

A presente declaração é feita sob as penas da Lei.

Imperatriz-Ma, 18 de Outubro de 2021

Patricia Almeida da S. Milhomem

Patricia Almeida da Silva Milhomem
Proprietária

RG nº 0189332520010 SSP/MA
CPF. nº 603.186.093-71

B

RUA SENADOR MILLET, Nº 210 - MARANHÃO NOVO
CONTATO: (99) 98201-6874 - IMPERATRIZ - MA.



CERTIDÃO SIMPLIFICADA

Sistema Nacional de Registro de Empresas Mercantis - SINREM

Certificamos que as informações abaixo constam dos documentos arquivados nesta Junta Comercial e são vigentes na data da sua expedição.

Nome Empresarial: P. A. DA SILVA DISTRIBUIDORA EIRELI		Protocolo: MAC2101479060	
Natureza Jurídica: Empresa Individual de Responsabilidade Limitada (de Natureza Empresária)			
NIRE (Sede) 21600174767	CNPJ 40.306.596/0001-77	Arquivamento do Ato Constitutivo 08/01/2021	Início de Atividade 06/01/2021
Endereço Completo Rua SENADOR MILLET, Nº 210, MARANHÃO NOVO - Imperatriz/MA - CEP 65903-200			
Objeto 4639-7/01 - COMERCIO ATACADISTA DE PRODUTOS ALIMENTICIOS EM GERAL 4641-9/03 - COMERCIO ATACADISTA DE ARTIGOS DE ARMARINHO 4646-0/01 - COMERCIO ATACADISTA DE COSMETICOS E PRODUTOS DE PERFUMARIA 4646-0/02 - COMERCIO ATACADISTA DE PRODUTOS DE HIGIENE PESSOAL 4647-8/01 - COMERCIO ATACADISTA DE ARTIGOS DE ESCRITORIO E DE PAPELARIA 4649-4/08 - COMERCIO ATACADISTA DE PRODUTOS DE HIGIENE, LIMPEZA E CONSERVACAO DOMICILIAR 4651-6/02 - COMERCIO ATACADISTA DE SUPRIMENTOS PARA INFORMATICA 4712-1/00 - COMERCIO VAREJISTA DE MERCADORIAS EM GERAL, COM PREDOMINANCIA DE PRODUTOS ALIMENTICIOS - MINIMERCADOS, MERCEARIAS E ARMAZENS 4755-5/02 - COMERCIO VAREJISTA DE ARTIGOS DE ARMARINHO 4761-0/03 - COMERCIO VAREJISTA DE ARTIGOS DE PAPELARIA 4772-5/00 - COMERCIO VAREJISTA DE COSMETICOS, PRODUTOS DE PERFUMARIA E DE HIGIENE PESSOAL 6440-9/00 - ARRENDAMENTO MERCANTIL 8121-4/00 - LIMPEZA EM PREDIOS E EM DOMICILIOS 4789-0/05 - COMERCIO VAREJISTA DE PRODUTOS SANEANTES DOMISSANITARIOS 4642-7/02 - COMERCIO ATACADISTA DE ROUPAS E ACESSORIOS PARA USO PROFISSIONAL E DE SEGURANCA DO TRABALHO 4652-4/00 - COMERCIO ATACADISTA DE COMPONENTES ELETRONICOS E EQUIPAMENTOS DE TELEFONIA E COMUNICACAO 4763-8/02 - COMERCIO VAREJISTA DE ARTIGOS ESPORTIVOS 4754-7/01 - COMERCIO VAREJISTA DE MOVEIS 4755-5/03 - COMERCIO VAREJISTA DE ARTIGOS DE CAMA, MESA E BANHO 4649-4/04 COMERCIO ATACADISTA DE MOVEIS E ARTIGOS DE COLCHOARIA 4634-6/99 COMERCIO ATACADISTA DE CARNES E DERIVADOS DE OUTROS ANIMAIS(COMERCIO ATACADISTA DE CARNES E DERIVADOS DE CAPRINOS, OVINOS, EQUIDEOS E OUTROS ANIMAIS) 4722-9/01 COMERCIO VAREJISTA DE CARNES - ACOUGUES 4729-6/99 COMERCIO VAREJISTA DE PRODUTOS ALIMENTICIOS EM GERAL OU ESPECIALIZADO EM PRODUTOS ALIMENTICIOS NAO ESPECIFICADOS ANTERIORMENTE(PRODUTOS NATURAIS E DIETETICOS, COMIDAS CONGELADAS, MEL, CAFE MOIDO, SORVETES, EMBALADOS, EM POTES E SIMILARES, OS ESTABELECIMENTOS COMERCIAIS COM VENDA DE PRODUTOS ALIMENTICIOS VARIADOS LOJAS DE DELICATESSEN) 4721-1/03 COMERCIO VAREJISTA DE LATICINIOS E FRIOS 4637-1/04 COMERCIO ATACADISTA DE PAES, BOLOS, BISCOITOS E SIMILARES 4721-1/04 COMERCIO VAREJISTA DE DOCES, BALAS, BOMBONS E SEMELHANTES 5620-1/02 SERVICOS DE ALIMENTACAO PARA EVENTOS E RECEPCOES - BUFE 5620-1/03 GANTINAS - SERVICOS DE ALIMENTACAO PRIVATIVOS 4633-8/01 COMERCIO ATACADISTA DE FRUTAS, VERDURAS, RAIZES, TUBERCULOS, HORTALIGAS E LEGUMES FRESCOS 4634-6/02 COMERCIO ATACADISTA DE AVES ABATIDAS E DERIVADOS 4722-9/02 PEIXARIA 4724-5/00 COMERCIO VAREJISTA DE HORTIFRUTIGRANJEIROS 4631-1/00 COMERCIO ATACADISTA DE LEITE E LATICINIOS 4634-6/01 COMERCIO ATACADISTA DE CARNES BOVINAS E SUINAS E DERIVADOS			
Capital R\$ 220.000,00 (duzentos e vinte mil reais)		Porte ME (Microempresa)	Prazo de Duração Indeterminado
Capital Integralizado R\$ 220.000,00 (duzentos e vinte mil reais)			
Titular Nome PATRICIA ALMEIDA DA SILVA MILHOMEM	CPF 603.186.093-71	Administrador S	Início do Mandato 06/01/2021
			Término do Mandato Indeterminado
Dados do Administrador Nome PATRICIA ALMEIDA DA SILVA MILHOMEM	CPF 603.186.093-71	Início do Mandato 06/01/2021	Término do Mandato Indeterminado
Último Arquivamento Data 29/04/2021	Número 20210584270	Ato/eventos 310 / 310 - OUTROS DOCUMENTOS DE INTERESSE DA EMPRESA / EMPRESARIO	Situação ATIVA Status SEM STATUS

Esta certidão foi emitida automaticamente em 27/09/2021, às 08:52:33 (horário de Brasília).
Se impressa, verificar sua autenticidade no <https://www.empresafacil.ma.gov.br>, com o código AK1YNALU.



MAC2101479060

Lilian Theresa Rodrigues Mendonça
Secretário Geral

B

[Handwritten signature]

[Handwritten signature]

[Handwritten signature]



Governo do Estado do Maranhão
Secretaria de Estado de Indústria e comércio - SEINC
Junta Comercial do Estado do Maranhão



CERTIDÃO ESPECÍFICA

Sistema Nacional de Registro de Empresas Mercantis - SINREM

Certificamos que as informações abaixo constam dos documentos arquivados nesta Junta Comercial e são vigentes na data da sua expedição.

Certificamos que P. A. DA SILVA DISTRIBUIDORA EIRELI encontra-se registrada nesta Junta Comercial, como segue:			Protocolo: MAC2101479120
NIRE 21600174767 CNPJ 40.306.596/0001-77		Situação ATIVA Status SEM STATUS	
Endereço Completo SENADOR MILLET, Nº 210, xxxxx, MARANHÃO NOVO - Imperatriz/MA - CEP 65903-200			
Arquivamentos Posteriores			
Ato	Número	Data	Descrição
310	20210584270	29/04/2021	OUTROS DOCUMENTOS DE INTERESSE DA EMPRESA / EMPRESARIO
091	21600174767	08/01/2021	ENQUADRAMENTO DE MICROEMPRESA
091	21600174767	08/01/2021	ATO CONSTITUTIVO

Esta certidão foi emitida automaticamente em 27/09/2021, às 08:52:40 (horário de Brasília).
Se impressa, verificar sua autenticidade no <https://www.empresafacil.ma.gov.br>, com o código QJVVMPZ.



Lilian Theresa Rodrigues Mendonça
Secretário(a) Geral

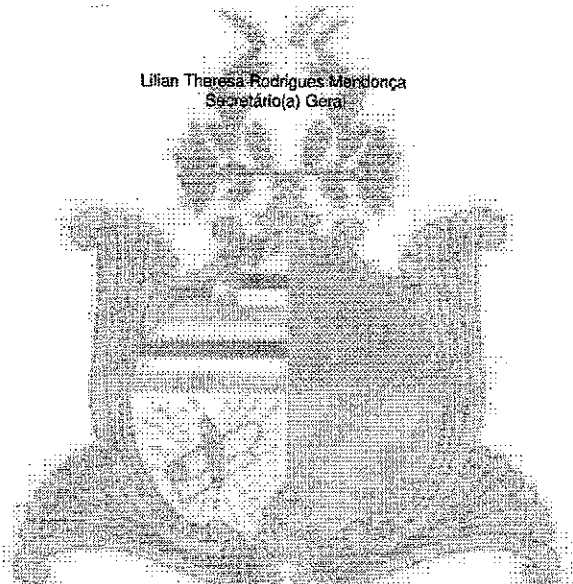

B

[Handwritten signature]

[Handwritten signature]

[Handwritten signature]



P. A. DA SILVA
DISTRIBUIDORA EIRELI
CNPJ: 40.306.596/0001-77
IE: 12.678.670-4
CEP: 65.903-200



DECLARAÇÃO DE ENQUADRAMENTO À LC Nº 123/06

A empresa P.A. DA SILVA DISTRIBUIDORA EIRELI DECLARA, sob as penas da lei, especialmente o disposto no art. 299, do Código Penal Brasileiro, que se encontra enquadrada na condição de Microempresa e que inexistente fato superveniente que implique no seu desenquadramento dessa situação.

Por ser verdade, firmo a presente declaração.

Imperatriz-Ma, 18 de Outubro de 2021

Patricia Almeida da S. Milhomem

Patricia Almeida da Silva Milhomem

Proprietária

RG nº 0189332520010 SSP/MA

CPF. nº 603.186.093-71

B

RUA SENADOR MILLET, Nº 210 - MARANHÃO NOVO
CONTATO: (99) 98201-6874 - IMPERATRIZ - MA.

T. V. L. CAVALCANTE EIRELI

CNPJ:40.981.143/0001-46

IE: 12.686.353-9



ANEXO II

CARTA CREDENCIAL

Imperatriz – MA, 13 de Outubro de 2021

A
PREGOEIRA MUNICIPAL
REF. PREGÃO PRESENCIAL Nº 015/2021 - CPL

O abaixo-assinado, responsável legal pela Empresa T.V.L. CAVALCANTE EIRELI, vem pela presente informar a Vs. Sas. que o Sr. ANDRÉ RODRIGUES SEIDEL é designado para representar nossa empresa na Licitação acima referida, podendo assinar atas e demais documentos, interpor recursos e impugnações, receber notificação, tomar ciência de decisões, assinar propostas e rubricar documentos das demais licitantes, recorrer, desistir da interposição de recursos, acordar, formular lances verbais, enfim, praticar todos os atos inerentes ao certame.



6º Ofício

Thyago Vlyctor Leao Cavalcante

T. V. L. CAVALCANTE EIRELI.

CNPJ: 40.981.143/0001-46

THYAGO VYCTOR LEAO CAVALCANTE

PROPRIETARIO

CPF: 607.958.203-13

RG: 041992442011-2

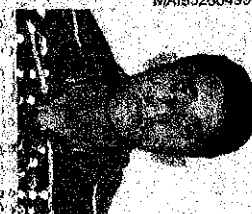

REPUBLICA FEDERATIVA DO BRASIL	
ESTADO DO MARANHÃO SECRETARIA DE ESTADO DA SEGURANÇA PÚBLICA DELEGACIA GERAL DE POLÍCIA CIVIL INSTITUTO DE IDENTIFICAÇÃO MAI852604900	
	
<i>Thyago Victor Leao Cavalcante</i> ASSINATURA DO TITULAR	
CARTEIRA DE IDENTIDADE	
VALIDA EM TODO O TERRITÓRIO NACIONAL	
REGISTRO GERAL 041992442011-2	DATA DE EXPEDIÇÃO 09/09/2016
NOME THYAGO VYCTOR LEAO CAVALCANTE	
FILIAÇÃO DANIEL BARBOSA CAVALCANTE JUNIOR E JARDEANE DA SILVA LEAO	
NATURALIDADE GOIANIA - GO	DATA DE NASCIMENTO 04/06/1997
DOC. ORIGINAL NASC. N. 267405 FLS. 0005 LIV. A1287	
CPE 607958203-13 SAO LUIS-MA P-356	<i>Luciano Cavalcante</i> ASSINATURA DO DIRETOR
VIA-02	
LEI N° 7.116 DE 29/06/63	



AUTENTICAÇÃO

Autentico a presente cópia reportada de uma página, conforme o original, assim apresentado, do que dou fé. Imperatriz, 10/09/2021 10:42:55 28286

Antonio Genuino da Silva Filho - Escrevente

Selo: AUTENT029918MUANYZTHLBE6623 Vto: 13.18

Emol: R\$4,63 FERC: R\$0,13 FADEP: R\$0,18 PEMP: R\$0,18 Total: R\$5,12

Consulte a validade deste selo em <https://selo.tjma.jus.br>



Handwritten marks and signatures at the top right of the page.

Handwritten mark on the right side of the document.

Handwritten mark at the bottom right of the page.

**ATO CONSTITUTIVO DE EMPRESA INDIVIDUAL DE RESPONSABILIDADE LIMITADA
EIRELI**

T. V. L. CAVALCANTE EIRELI



Pelo presente instrumento particular de Ato Constitutivo:

THYAGO VYCTOR LEAO CAVALCANTE, BRASILEIRO, SOLTEIRO, empresário, natural da cidade de Goiânia GO, data de nascimento 04/06/1997, portador da Carteira de Identidade (RG): nº 0419924420112, expedida por sesp/MA em 09/09/2016 e CPF: nº 607.958.203-13, residente e domiciliado na cidade de Imperatriz - MA, na RUA SAO JOSE, nº 60 B, GALPAOB, MUTIRAO, CEP: 65908-253;

Resolve constituir uma Empresa Individual de Responsabilidade Limitada - EIRELI, mediante as seguintes cláusulas (art. 997, I, CC):

CLÁUSULA I - DO NOME EMPRESARIAL (ART. 997, II e ART. 980-A, §1º, CC)

A empresa adotará como nome empresarial: **T. V. L. CAVALCANTE EIRELI**, e usará a expressão **T. V. L. CAVALCANTE** como nome fantasia.

CLÁUSULA II - DA SEDE (art. 997, II, CC)

A empresa terá sua sede no seguinte endereço: RUA SAO JOSE, nº 60 B, GALPAOB, MUTIRAO, Imperatriz - MA, CEP: 65908253.

CLÁUSULA III - DO OBJETO SOCIAL (art. 997, II, CC)

A empresa terá por objeto o exercício das seguintes atividades econômica: COMÉRCIO ATACADISTA DE PRODUTOS ALIMENTÍCIOS EM GERAL; COMÉRCIO ATACADISTA DE ALIMENTOS PARA ANIMAIS; COMÉRCIO ATACADISTA DE LEITE E LATICÍNIOS; COMÉRCIO ATACADISTA DE FRUTAS, VERDURAS, RAIZES, TUBÉRCULOS, HORTALIÇAS E LEGUMES FRESCOS; COMÉRCIO ATACADISTA DE CARNES BOVINAS E SUÍNAS E DERIVADOS; COMÉRCIO ATACADISTA DE AVES ABATIDAS E DERIVADOS; COMÉRCIO ATACADISTA DE PÃES, BOLOS, BISCOITOS E SIMILARES; COMÉRCIO ATACADISTA DE ARTIGOS DE ARMARINHO; COMÉRCIO ATACADISTA DE ARTIGOS DO VESTUÁRIO E ACESSÓRIOS, EXCETO PROFISSIONAIS E DE SEGURANÇA; COMÉRCIO ATACADISTA DE CALÇADOS; COMÉRCIO ATACADISTA DE BOLSAS, MALAS E ARTIGOS DE VIAGEM; COMÉRCIO ATACADISTA DE MEDICAMENTOS E DROGAS DE USO VETERINÁRIO; COMÉRCIO ATACADISTA DE COSMÉTICOS E PRODUTOS DE PERFUMARIA; COMÉRCIO ATACADISTA DE PRODUTOS DE HIGIENE PESSOAL; COMÉRCIO ATACADISTA DE ARTIGOS DE ESCRITÓRIO E DE PAPELARIA; COMÉRCIO ATACADISTA DE LIVROS, JORNAIS E OUTRAS PUBLICAÇÕES; COMÉRCIO ATACADISTA DE PRODUTOS DE HIGIENE, LIMPEZA E CONSERVAÇÃO DOMICILIAR; COMÉRCIO ATACADISTA DE EQUIPAMENTOS DE INFORMÁTICA; COMÉRCIO ATACADISTA DE SUPRIMENTOS PARA INFORMÁTICA; COMÉRCIO ATACADISTA DE COMPONENTES ELETRÔNICOS E EQUIPAMENTOS DE TELEFONIA E COMUNICAÇÃO; COMÉRCIO VAREJISTA DE LATICÍNIOS E FRIOS; COMÉRCIO VAREJISTA DE DOCES, BALAS, BOMBONS E SEMELHANTES; COMÉRCIO VAREJISTA DE CARNES - AÇOGUES; PEIXARIA; COMÉRCIO VAREJISTA DE HORTIFRUTIGRANJEIROS; COMÉRCIO VAREJISTA DE MÓVEIS; COMÉRCIO VAREJISTA DE ARTIGOS DE ILUMINAÇÃO; COMÉRCIO VAREJISTA DE ARTIGOS DE ARMARINHO; COMÉRCIO VAREJISTA DE ARTIGOS DE CAMA, MESA E BANHO; COMÉRCIO VAREJISTA DE LIVROS; COMÉRCIO VAREJISTA DE ARTIGOS DE PAPELARIA; COMÉRCIO VAREJISTA DE ARTIGOS ESPORTIVOS; COMÉRCIO VAREJISTA DE MEDICAMENTOS VETERINÁRIOS; COMÉRCIO VAREJISTA DE COSMÉTICOS, PRODUTOS DE PERFUMARIA E DE HIGIENE PESSOAL; COMÉRCIO VAREJISTA DE CALÇADOS; COMÉRCIO VAREJISTA DE ARTIGOS DE VIAGEM; COMÉRCIO VAREJISTA DE ANIMAIS VIVOS E DE ARTIGOS E ALIMENTOS PARA ANIMAIS DE ESTIMAÇÃO; COMÉRCIO VAREJISTA DE PRODUTOS SANEANTES DOMISSANITÁRIOS; HIGIENE E EMBELEZAMENTO DE ANIMAIS DOMÉSTICOS; COMÉRCIO VAREJISTA DE MERCADORIAS EM GERAL, COM PREDOMINÂNCIA DE PRODUTOS ALIMENTÍCIOS - MINIMERCADOS, MERCEARIAS E ARMAZÉNS.

Parágrafo único. Em estabelecimento eleito como Sede (Matriz) será(ão) exercida(s) a(s) atividade(s) de COMÉRCIO ATACADISTA DE PRODUTOS ALIMENTÍCIOS EM GERAL COMÉRCIO ATACADISTA DE ALIMENTOS PARA ANIMAIS COMÉRCIO ATACADISTA DE LEITE E LATICÍNIOS COMÉRCIO ATACADISTA DE FRUTAS, VERDURAS, RAIZES, TUBÉRCULOS, HORTALIÇAS E LEGUMES FRESCOS COMÉRCIO ATACADISTA DE CARNES BOVINAS E SUINAS E DERIVADOS COMÉRCIO ATACADISTA DE AVES ABATIDAS E DERIVADOS COMÉRCIO ATACADISTA DE PÃES, BOLOS, BISCOITOS E SIMILARES COMÉRCIO ATACADISTA DE ARTIGOS DE ARMARINHO COMÉRCIO ATACADISTA DE ARTIGOS DO VESTUÁRIO E ACESSÓRIOS, EXCETO PROFISSIONAIS E DE SEGURANÇA COMÉRCIO ATACADISTA DE CALÇADOS COMÉRCIO ATACADISTA DE BOLSAS, MALAS E ARTIGOS DE VIAGEM COMÉRCIO ATACADISTA DE MEDICAMENTOS E DROGAS DE USO

B

1001

[Handwritten signature]

[Handwritten signature]

[Handwritten signature]

ATO CONSTITUTIVO DE EMPRESA INDIVIDUAL DE RESPONSABILIDADE LIMITADA - EIRELI

T. V. L. CAVALCANTE EIRELI



VETERINARIO COMERCIO ATACADISTA DE COSMETICOS E PRODUTOS DE PERFUMARIA COMERCIO ATACADISTA DE PRODUTOS DE HIGIENE PESSOAL COMERCIO ATACADISTA DE ARTIGOS DE ESCRITORIO E DE PAPELARIA COMERCIO ATACADISTA DE LIVROS, JORNAIS E OUTRAS PUBLICACOES COMERCIO ATACADISTA DE PRODUTOS DE HIGIENE, LIMPEZA E CONSERVACAO DOMICILIAR COMERCIO ATACADISTA DE EQUIPAMENTOS DE INFORMATICA COMERCIO ATACADISTA DE SUPRIMENTOS PARA INFORMATICA COMERCIO ATACADISTA DE COMPONENTES ELETRONICOS E EQUIPAMENTOS DE TELEFONIA E COMUNICACAO COMERCIO VAREJISTA DE LATICINIOS E FRIOS COMERCIO VAREJISTA DE DOCES, BALAS, BOMBONS E SEMELHANTES COMERCIO VAREJISTA DE CARNES - ACOUGUES PEIXARIA COMERCIO VAREJISTA DE HORTIFRUTIGRANJEIROS COMERCIO VAREJISTA DE MOVEIS COMERCIO VAREJISTA DE ARTIGOS DE ILUMINACAO COMERCIO VAREJISTA DE ARTIGOS DE ARMARINHO COMERCIO VAREJISTA DE ARTIGOS DE CAMA, MESA E BANHO COMERCIO VAREJISTA DE LIVROS COMERCIO VAREJISTA DE ARTIGOS DE PAPELARIA COMERCIO VAREJISTA DE ARTIGOS ESPORTIVOS COMERCIO VAREJISTA DE MEDICAMENTOS VETERINARIOS COMERCIO VAREJISTA DE COSMETICOS, PRODUTOS DE PERFUMARIA E DE HIGIENE PESSOAL COMERCIO VAREJISTA DE CALCADOS COMERCIO VAREJISTA DE ARTIGOS DE VIAGEM COMERCIO VAREJISTA DE ANIMAIS VIVOS E DE ARTIGOS E ALIMENTOS PARA ANIMAIS DE ESTIMACAO COMERCIO VAREJISTA DE PRODUTOS SANEANTES DOMISSANITARIOS HIGIENE E EMBELEZAMENTO DE ANIMAIS DOMESTICOS COMERCIO VAREJISTA DE MERCADORIAS EM GERAL, COM PREDOMINANCIA DE PRODUTOS ALIMENTICIOS - MINIMERCADOS, MERCEARIAS E ARMAZENS..

E exercerá as seguintes atividades:

- CNAE Nº 4639-7/01 - Comércio atacadista de produtos alimentícios em geral
- CNAE Nº 4643-5/01 - Comércio atacadista de calçados
- CNAE Nº 4761-0/01 - Comércio varejista de livros
- CNAE Nº 4623-1/09 - Comércio atacadista de alimentos para animais
- CNAE Nº 4631-1/00 - Comércio atacadista de leite e laticínios
- CNAE Nº 4633-8/01 - Comércio atacadista de frutas, verduras, raízes, tubérculos, hortaliças e legumes frescos
- CNAE Nº 4634-6/01 - Comércio atacadista de carnes bovinas e suínas e derivados
- CNAE Nº 4634-6/02 - Comércio atacadista de aves abatidas e derivados
- CNAE Nº 4637-1/04 - Comércio atacadista de pães, bolos, biscoitos e similares
- CNAE Nº 4641-9/03 - Comércio atacadista de artigos de armarinho
- CNAE Nº 4642-7/01 - Comércio atacadista de artigos do vestuário e acessórios, exceto profissionais e de segurança
- CNAE Nº 4643-5/02 - Comércio atacadista de bolsas, malas e artigos de viagem
- CNAE Nº 4644-3/02 - Comércio atacadista de medicamentos e drogas de uso veterinário
- CNAE Nº 4646-0/01 - Comércio atacadista de cosméticos e produtos de perfumaria
- CNAE Nº 4646-0/02 - Comércio atacadista de produtos de higiene pessoal
- CNAE Nº 4647-8/01 - Comércio atacadista de artigos de escritório e de papelaria
- CNAE Nº 4647-8/02 - Comércio atacadista de livros, jornais e outras publicações
- CNAE Nº 4649-4/08 - Comércio atacadista de produtos de higiene, limpeza e conservação domiciliar
- CNAE Nº 4651-6/01 - Comércio atacadista de equipamentos de informática
- CNAE Nº 4651-6/02 - Comércio atacadista de suprimentos para informática
- CNAE Nº 4652-4/00 - Comércio atacadista de componentes eletrônicos e equipamentos de telefonia e comunicação
- CNAE Nº 4712-1/00 - Comércio varejista de mercadorias em geral, com predominância de produtos alimentícios - minimercados, mercearias e armazéns
- CNAE Nº 4721-1/03 - Comércio varejista de laticínios e frios
- CNAE Nº 4721-1/04 - Comércio varejista de doces, balas, bombons e semelhantes
- CNAE Nº 4722-9/01 - Comércio varejista de carnes - açougues
- CNAE Nº 4722-9/02 - Peixaria
- CNAE Nº 4724-5/00 - Comércio varejista de hortifrutigranjeiros
- CNAE Nº 4754-7/01 - Comércio varejista de móveis
- CNAE Nº 4754-7/03 - Comércio varejista de artigos de iluminação
- CNAE Nº 4755-5/02 - Comércio varejista de artigos de armarinho
- CNAE Nº 4755-5/03 - Comércio varejista de artigos de cama, mesa e banho
- CNAE Nº 4761-0/03 - Comércio varejista de artigos de papelaria
- CNAE Nº 4763-6/02 - Comércio varejista de artigos esportivos
- CNAE Nº 4771-7/04 - Comércio varejista de medicamentos veterinários

B

W

W

B

B

ATO CONSTITUTIVO DE EMPRESA INDIVIDUAL DE RESPONSABILIDADE LIMITADA DE LICITAÇÃO
EIRELI

T. V. L. CAVALCANTE EIRELI



CNAE Nº 4772-5/00 - Comércio varejista de cosméticos, produtos de perfumaria e de higiene pessoal
 CNAE Nº 4782-2/01 - Comércio varejista de calçados
 CNAE Nº 4782-2/02 - Comércio varejista de artigos de viagem
 CNAE Nº 4789-0/04 - Comércio varejista de animais vivos e de artigos e alimentos para animais de estimação
 CNAE Nº 4789-0/05 - Comércio varejista de produtos saneantes domissanitários
 CNAE Nº 9609-2/08 - Higiene e embelezamento de animais domésticos

CLÁUSULA IV - DO INÍCIO DAS ATIVIDADES E PRAZO DE DURAÇÃO (art. 53, III, F, Decreto nº 1.800/96)

A empresa iniciará suas atividades na data do arquivamento deste ato na Junta Comercial do Estado do Maranhão e seu prazo de duração é indeterminado.

CLÁUSULA V - DO CAPITAL (ART. 997, III e IV e ART. 1.052 e 1.055, CC)

O capital será de R\$ 120.000,00 (cento e vinte mil reais), totalmente subscrito e integralizado, neste ato, da seguinte forma: R\$ 120.000,00 (cento e vinte mil reais) em moeda corrente no País

CLÁUSULA VI - DA ADMINISTRAÇÃO (ART. 997, VI, CC)

A administração será exercida pelo titular THYAGO VYCTOR LEAO CAVALCANTE, que representará legalmente a empresa e poderá praticar todo e qualquer ato de gestão pertinentes ao objeto.

CLÁUSULA VII - DO BALANÇO PATRIMONIAL (art. 1.065, CC)

Ao término de cada exercício, em 31 de Dezembro, o administrador prestará contas justificadas de sua administração, procedendo à elaboração do inventário, do balanço patrimonial e do balanço de resultado econômico, cabendo ao empresário, os lucros ou perdas apuradas.

CLÁUSULA VIII - DECLARAÇÃO DE DESIMPEDIMENTO DE ADMINISTRADOR (art. 1.011, § 1º CC e art. 37, II da Lei nº 8.934 de 1994)

O Administrador declara, sob as penas da lei, de que não está impedido de exercer a administração da empresa, por lei especial, ou em virtude de condenação criminal, ou por se encontrar sob os efeitos dela, a pena que vede, ainda que temporariamente, o acesso a cargos públicos; ou por crime falimentar, de prevaricação, peita ou suborno, concussão, peculato, ou contra a economia popular, contra o sistema financeiro nacional, contra normas de defesa da concorrência, contra as relações de consumo, fé pública, ou a propriedade.

CLÁUSULA IX - DA DECLARAÇÃO DE NÃO PARTICIPAÇÃO EM OUTRA EIRELI (art. 980-A, § 2º CC)

O titular da empresa declara, sob as penas da lei, que não figura como titular de nenhuma outra empresa individual de responsabilidade limitada.

CLÁUSULA X - DO PRÓ LABORE

Titular poderá fixar uma retirada mensal, a título de pro labore, observadas as disposições regulamentares pertinentes.

CLÁUSULA XI - DO FALECIMENTO (art. 1.028, CC)

Falecendo o titular, seus sucessores poderão continuar o exercício da empresa. Não sendo possível ou inexistindo interesse na continuidade, o valor de seus haveres será apurado e liquidado com base na situação patrimonial da empresa, à data da resolução, verificada em balanço especialmente levantado.

CLÁUSULA XII - DA INTERDIÇÃO (art. 974, § 3º CC)

Sendo interdito o titular, ele poderá continuar o exercício da empresa, desde que ele seja devidamente representado ou assistido, conforme o grau de sua incapacidade, e que a administração da empresa caiba a terceiro não impedido.

B

WCS

A

E

X

**ATO CONSTITUTIVO DE EMPRESA INDIVIDUAL DE RESPONSABILIDADE LIMITADA
EIRELI**

T. V. L. CAVALCANTE EIRELI



CLÁUSULA XIII - PORTE EMPRESARIAL

O titular declara que a empresa se enquadra como Microempresa - ME, nos termos da Lei Complementar nº 123 de 14 de dezembro de 2006, e que não se enquadra em qualquer das hipóteses de exclusão relacionadas no § 4º do art. 3º da mencionada lei. (art. 3º, I, LC nº 123, de 2006)

E, por estar assim constituído, assino o presente instrumento.

Imperatriz - MA, 23 de fevereiro de 2021

THYAGO VYCTOR LEAO CAVALCANTE
Titular/Administrador

B

leao

2

RP

E

2



ASSINATURA ELETRÔNICA

Certificamos que o ato da empresa T. V. L. CAVALCANTE EIRELI consta assinado digitalmente por:

IDENTIFICAÇÃO DO(S) ASSINANTE(S)	
CPF	Nome
60795820313	THYAGO VYCTOR LEO CAVALCANTE

B

WAD

JUCEMA

CERTIFICO O REGISTRO EM 24/02/2021 16:07 SOB N° 21600182387.
PROTOCOLO: 210277823 DE 24/02/2021.
CÓDIGO DE VERIFICAÇÃO: 12101262629, CNPJ DA SEDE: 40981143000146.
NIRE: 21600182387. COM EFEITOS DO REGISTRO EM: 23/02/2021.
T. V. L. CAVALCANTE EIRELI

LÍLIAN THERESA RODRIGUES MENDONÇA
SECRETÁRIA-GERAL
empresafacil.ma.gov.br

A validade deste documento, se impresso, fica sujeito à comprovação de sua autenticidade nos respectivos portais, informando seus respectivos códigos de verificação.

Handwritten signatures and initials on the right side of the page.

PRIMEIRA ALTERAÇÃO CONTRATUAL DA EMPRESA INDIVIDUAL DE RESPONSABILIDADE LIMITADA – EIRELI
T. V. L. CAVALCANTE EIRELI

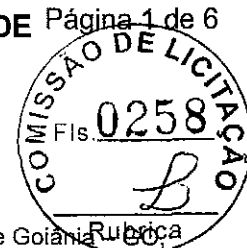

THYAGO VYCTOR LEO CAVALCANTE, BRASILEIRO, SOLTEIRO, empresário, natural da cidade de Goiânia, GO, data de nascimento 04/06/1997, portador da Carteira de Identidade (RG): nº 0419924420112, expedida por sesp/MA em 09/09/2016 e CPF: nº 607.958.203-13, residente e domiciliado na cidade de Imperatriz - MA, na RUA SAO JOSE, nº 60 B, GALPAOB, MUTIRAO, CEP: 65908-253; na condição de titular da empresa **T. V. L. CAVALCANTE EIRELI**, estabelecida em Imperatriz - MA, na RUA SAO JOSE, nº 60 B, GALPAOB, MUTIRAO, CEP: 65908-253, inscrita no Cadastro Nacional de pessoas Jurídicas do Ministério da fazenda (CNPJ-MF) sob nº **40.981.143/0001-46**, registrada na Junta Comercial do Estado do Maranhão sob o NIRE: **21600182387**, por despacho do dia **24/02/2021**; resolve alterar e consolidar o ato constitutivo de conformidade com as condições e cláusulas seguintes:

CLÁUSULA I - Seu objeto social passa a ser: COMERCIO ATACADISTA DE PRODUTOS ALIMENTICIOS EM GERAL COMERCIO ATACADISTA DE ALIMENTOS PARA ANIMAIS COMERCIO ATACADISTA DE LEITE E LATICINIOS COMERCIO ATACADISTA DE FRUTAS, VERDURAS, RAIZES, TUBERCULOS, HORTALICAS E LEGUMES FRESCOS COMERCIO ATACADISTA DE CARNES BOVINAS E SUINAS E DERIVADOS COMERCIO ATACADISTA DE AVES ABATIDAS E DERIVADOS COMERCIO ATACADISTA DE PAES, BOLOS, BISCOITOS E SIMILARES COMERCIO ATACADISTA DE ARTIGOS DE ARMARINHO COMERCIO ATACADISTA DE ARTIGOS DO VESTUARIO E ACESSORIOS, EXCETO PROFISSIONAIS E DE SEGURANCA COMERCIO ATACADISTA DE CALCADOS COMERCIO ATACADISTA DE BOLSAS, MALAS E ARTIGOS DE VIAGEM COMERCIO ATACADISTA DE MEDICAMENTOS E DROGAS DE USO VETERINARIO COMERCIO ATACADISTA DE COSMETICOS E PRODUTOS DE PERFUMARIA COMERCIO ATACADISTA DE PRODUTOS DE HIGIENE PESSOAL COMERCIO ATACADISTA DE ARTIGOS DE ESCRITORIO E DE PAPELARIA COMERCIO ATACADISTA DE LIVROS, JORNAIS E OUTRAS PUBLICACOES COMERCIO ATACADISTA DE PRODUTOS DE HIGIENE, LIMPEZA E CONSERVACAO DOMICILIAR COMERCIO ATACADISTA DE EQUIPAMENTOS DE INFORMATICA COMERCIO ATACADISTA DE SUPRIMENTOS PARA INFORMATICA COMERCIO ATACADISTA DE COMPONENTES ELETRONICOS E EQUIPAMENTOS DE TELEFONIA E COMUNICACAO COMERCIO VAREJISTA DE LATICINIOS E FRIOS COMERCIO VAREJISTA DE DOCES, BALAS, BOMBONS E SEMELHANTES COMERCIO VAREJISTA DE CARNES - ACOUGUES PEIXARIA COMERCIO VAREJISTA DE HORTIFRUTIGRANJEIROS COMERCIO VAREJISTA DE MOVEIS COMERCIO VAREJISTA DE ARTIGOS DE ILUMINACAO COMERCIO VAREJISTA DE ARTIGOS DE ARMARINHO COMERCIO VAREJISTA DE ARTIGOS DE CAMA, MESA E BANHO COMERCIO VAREJISTA DE LIVROS COMERCIO VAREJISTA DE ARTIGOS DE PAPELARIA COMERCIO VAREJISTA DE ARTIGOS ESPORTIVOS COMERCIO VAREJISTA DE MEDICAMENTOS VETERINARIOS COMERCIO VAREJISTA DE COSMETICOS, PRODUTOS DE PERFUMARIA E DE HIGIENE PESSOAL COMERCIO VAREJISTA DE CALCADOS COMERCIO VAREJISTA DE ARTIGOS DE VIAGEM COMERCIO VAREJISTA DE ANIMAIS VIVOS E DE ARTIGOS E ALIMENTOS PARA ANIMAIS DE ESTIMACAO COMERCIO VAREJISTA DE PRODUTOS SANEANTES DOMISSANITARIOS HIGIENE E EMBELEZAMENTO DE ANIMAIS DOMESTICOS COMERCIO VAREJISTA DE MERCADORIAS EM GERAL, COM PREDOMINANCIA DE PRODUTOS ALIMENTICIOS - MINIMERCADOS, MERCEARIAS E ARMAZENS, LOCACAO DE MAO-DE-OBRA TEMPORARIA.

E exercerá as seguintes atividades:

- CNAE Nº 4639-7/01 - Comércio atacadista de produtos alimentícios em geral
- CNAE Nº 4643-5/01 - Comércio atacadista de calçados
- CNAE Nº 4761-0/01 - Comércio varejista de livros
- CNAE Nº 4623-1/09 - Comércio atacadista de alimentos para animais
- CNAE Nº 4631-1/00 - Comércio atacadista de leite e laticínios
- CNAE Nº 4633-8/01 - Comércio atacadista de frutas, verduras, raízes, tubérculos, hortaliças e legumes frescos
- CNAE Nº 4634-6/01 - Comércio atacadista de carnes bovinas e suínas e derivados
- CNAE Nº 4634-6/02 - Comércio atacadista de aves abatidas e derivados
- CNAE Nº 4637-1/04 - Comércio atacadista de pães, bolos, biscoitos e similares
- CNAE Nº 4641-9/03 - Comércio atacadista de artigos de armarinho
- CNAE Nº 4642-7/01 - Comércio atacadista de artigos do vestuário e acessórios, exceto profissionais e de segurança
- CNAE Nº 4643-5/02 - Comércio atacadista de bolsas, malas e artigos de viagem
- CNAE Nº 4644-3/02 - Comércio atacadista de medicamentos e drogas de uso veterinário
- CNAE Nº 4646-0/01 - Comércio atacadista de cosméticos e produtos de perfumaria

B

WCH

Página 2 de 6

**PRIMEIRA ALTERAÇÃO CONTRATUAL DA EMPRESA INDIVIDUAL DE
RESPONSABILIDADE LIMITADA – EIRELI
T. V. L. CAVALCANTE EIRELI**



CNAE Nº 4646-0/02 - Comércio atacadista de produtos de higiene pessoal
CNAE Nº 4647-8/01 - Comércio atacadista de artigos de escritório e de papelaria
CNAE Nº 4647-8/02 - Comércio atacadista de livros, jornais e outras publicações
CNAE Nº 4649-4/08 - Comércio atacadista de produtos de higiene, limpeza e conservação domiciliar
CNAE Nº 4651-6/01 - Comércio atacadista de equipamentos de informática
CNAE Nº 4651-6/02 - Comércio atacadista de suprimentos para informática
CNAE Nº 4652-4/00 - Comércio atacadista de componentes eletrônicos e equipamentos de telefonia e comunicação
CNAE Nº 4712-1/00 - Comércio varejista de mercadorias em geral, com predominância de produtos alimentícios minimercados, mercearias e armazéns
CNAE Nº 4721-1/03 - Comércio varejista de laticínios e frios
CNAE Nº 4721-1/04 - Comércio varejista de doces, balas, bombons e semelhantes
CNAE Nº 4722-9/01 - Comércio varejista de carnes - açougues
CNAE Nº 4722-9/02 - Peixaria
CNAE Nº 4724-5/00 - Comércio varejista de hortifrutigranjeiros
CNAE Nº 4754-7/01 - Comércio varejista de móveis
CNAE Nº 4754-7/03 - Comércio varejista de artigos de iluminação
CNAE Nº 4755-5/02 - Comércio varejista de artigos de armarinho
CNAE Nº 4755-5/03 - Comércio varejista de artigos de cama, mesa e banho
CNAE Nº 4761-0/03 - Comércio varejista de artigos de papelaria
CNAE Nº 4763-6/02 - Comércio varejista de artigos esportivos
CNAE Nº 4771-7/04 - Comércio varejista de medicamentos veterinários
CNAE Nº 4772-5/00 - Comércio varejista de cosméticos, produtos de perfumaria e de higiene pessoal
CNAE Nº 4782-2/01 - Comércio varejista de calçados
CNAE Nº 4782-2/02 - Comércio varejista de artigos de viagem
CNAE Nº 4789-0/04 - Comércio varejista de animais vivos e de artigos e alimentos para animais de estimação
CNAE Nº 4789-0/05 - Comércio varejista de produtos saneantes domissanitários
CNAE Nº 9609-2/08 - Higiene e embelezamento de animais domésticos
CNAE Nº 7820-5/00 - Locação de mão-de-obra temporária

À vista da modificação ora ajustada, consolida-se o ato constitutivo, com a seguinte redação:

CLÁUSULA I - DO NOME EMPRESARIAL (ART. 997, II e ART. 980-A, §1º, CC)

A empresa gira sob o nome empresarial: **T. V. L. CAVALCANTE EIRELI**, e usa a expressão **T. V. L. CAVALCANTE** como nome fantasia.

CLÁUSULA II - DA SEDE (art. 997, II, CC)

A empresa tem sua sede no seguinte endereço: RUA SAO JOSE, nº 60 B, GALPAOB, MUTIRAO, Imperatriz - MA, CEP: 65908253.

CLÁUSULA III - DO OBJETO SOCIAL (art. 997, II, CC)

A empresa tem por objeto o exercício das seguintes atividades econômica: COMERCIO ATACADISTA DE PRODUTOS ALIMENTICIOS EM GERAL COMERCIO ATACADISTA DE ALIMENTOS PARA ANIMAIS COMERCIO ATACADISTA DE LEITE E LATICINIOS COMERCIO ATACADISTA DE FRUTAS, VERDURAS, RAIZES, TUBERCULOS, HORTALICAS E LEGUMES FRESCOS COMERCIO ATACADISTA DE CARNES BOVINAS E SUINAS E DERIVADOS COMERCIO ATACADISTA DE AVES ABATIDAS E DERIVADOS COMERCIO ATACADISTA DE PAES, BOLOS, BISCOITOS E SIMILARES COMERCIO ATACADISTA DE ARTIGOS DE ARMARINHO COMERCIO ATACADISTA DE ARTIGOS DO VESTUARIO E ACESSORIOS, EXCETO PROFISSIONAIS E DE SEGURANCA COMERCIO ATACADISTA DE CALCADOS COMERCIO ATACADISTA DE BOLSAS, MALAS E ARTIGOS DE VIAGEM COMERCIO ATACADISTA DE MEDICAMENTOS E DROGAS DE USO VETERINARIO COMERCIO ATACADISTA DE COSMETICOS E PRODUTOS DE PERFUMARIA COMERCIO

B

Colado

PRIMEIRA ALTERAÇÃO CONTRATUAL DA EMPRESA INDIVIDUAL DE RESPONSABILIDADE LIMITADA – EIRELI
T. V. L. CAVALCANTE EIRELI



ATACADISTA DE PRODUTOS DE HIGIENE PESSOAL COMERCIO ATACADISTA DE ARTIGOS DE ESCRITORIO E DE PAPELARIA COMERCIO ATACADISTA DE LIVROS, JORNAIS E OUTRAS PUBLICACOES COMERCIO ATACADISTA DE PRODUTOS DE HIGIENE, LIMPEZA E CONSERVACAO DOMICILIAR COMERCIO ATACADISTA DE EQUIPAMENTOS DE INFORMATICA COMERCIO ATACADISTA DE SUPRIMENTOS PARA INFORMATICA COMERCIO ATACADISTA DE COMPONENTES ELETRONICOS E EQUIPAMENTOS DE TELEFONIA E COMUNICACAO COMERCIO VAREJISTA DE LATICINIOS E FRIOS COMERCIO VAREJISTA DE DOCES, BALAS, BOMBONS E SEMELHANTES COMERCIO VAREJISTA DE CARNES - ACOUGUES PEIXARIA COMERCIO VAREJISTA DE HORTIFRUTIGRANJEIROS COMERCIO VAREJISTA DE MOVEIS COMERCIO VAREJISTA DE ARTIGOS DE ILUMINACAO COMERCIO VAREJISTA DE ARTIGOS DE ARMARINHO COMERCIO VAREJISTA DE ARTIGOS DE CAMA, MESA E BANHO COMERCIO VAREJISTA DE LIVROS COMERCIO VAREJISTA DE ARTIGOS DE PAPELARIA COMERCIO VAREJISTA DE ARTIGOS ESPORTIVOS COMERCIO VAREJISTA DE MEDICAMENTOS VETERINARIOS COMERCIO VAREJISTA DE COSMETICOS, PRODUTOS DE PERFUMARIA E DE HIGIENE PESSOAL COMERCIO VAREJISTA DE CALCADOS COMERCIO VAREJISTA DE ARTIGOS DE VIAGEM COMERCIO VAREJISTA DE ANIMAIS VIVOS E DE ARTIGOS E ALIMENTOS PARA ANIMAIS DE ESTIMACAO COMERCIO VAREJISTA DE PRODUTOS SANEANTES DOMISSANITARIOS HIGIENE E EMBELEZAMENTO DE ANIMAIS DOMESTICOS COMERCIO VAREJISTA DE MERCADORIAS EM GERAL, COM PREDOMINANCIA DE PRODUTOS ALIMENTICIOS - MINIMERCADOS, MERCEARIAS E ARMAZENS, LOCAAO DE MAO-DE-OBRA TEMPORARIA.

E exerce as seguintes atividades:

- CNAE Nº 4639-7/01 - Comércio atacadista de produtos alimentícios em geral
- CNAE Nº 4643-5/01 - Comércio atacadista de calçados
- CNAE Nº 4761-0/01 - Comércio varejista de livros
- CNAE Nº 4623-1/09 - Comércio atacadista de alimentos para animais
- CNAE Nº 4631-1/00 - Comércio atacadista de leite e laticínios
- CNAE Nº 4633-8/01 - Comércio atacadista de frutas, verduras, raízes, tubérculos, hortaliças e legumes frescos
- CNAE Nº 4634-6/01 - Comércio atacadista de carnes bovinas e suínas e derivados
- CNAE Nº 4634-6/02 - Comércio atacadista de aves abatidas e derivados
- CNAE Nº 4637-1/04 - Comércio atacadista de pães, bolos, biscoitos e similares
- CNAE Nº 4641-9/03 - Comércio atacadista de artigos de armarinho
- CNAE Nº 4642-7/01 - Comércio atacadista de artigos do vestuário e acessórios, exceto profissionais e de segurança
- CNAE Nº 4643-5/02 - Comércio atacadista de bolsas, malas e artigos de viagem
- CNAE Nº 4644-3/02 - Comércio atacadista de medicamentos e drogas de uso veterinário
- CNAE Nº 4646-0/01 - Comércio atacadista de cosméticos e produtos de perfumaria
- CNAE Nº 4646-0/02 - Comércio atacadista de produtos de higiene pessoal
- CNAE Nº 4647-8/01 - Comércio atacadista de artigos de escritório e de papelaria
- CNAE Nº 4647-8/02 - Comércio atacadista de livros, jornais e outras publicações
- CNAE Nº 4649-4/08 - Comércio atacadista de produtos de higiene, limpeza e conservação domiciliar
- CNAE Nº 4651-6/01 - Comércio atacadista de equipamentos de informática
- CNAE Nº 4651-6/02 - Comércio atacadista de suprimentos para informática
- CNAE Nº 4652-4/00 - Comércio atacadista de componentes eletrônicos e equipamentos de telefonia e comunicação
- CNAE Nº 4712-1/00 - Comércio varejista de mercadorias em geral, com predominância de produtos alimentícios minimercados, mercearias e armazéns
- CNAE Nº 4721-1/03 - Comércio varejista de laticínios e frios
- CNAE Nº 4721-1/04 - Comércio varejista de doces, balas, bombons e semelhantes
- CNAE Nº 4722-9/01 - Comércio varejista de carnes - açougues
- CNAE Nº 4722-9/02 - Peixaria
- CNAE Nº 4724-5/00 - Comércio varejista de hortifrutigranjeiros
- CNAE Nº 4754-7/01 - Comércio varejista de móveis
- CNAE Nº 4754-7/03 - Comércio varejista de artigos de iluminação
- CNAE Nº 4755-5/02 - Comércio varejista de artigos de armarinho
- CNAE Nº 4755-5/03 - Comércio varejista de artigos de cama, mesa e banho

B

WCS

T

Página 4 de 6

**PRIMEIRA ALTERAÇÃO CONTRATUAL DA EMPRESA INDIVIDUAL DE
RESPONSABILIDADE LIMITADA – EIRELI
T. V. L. CAVALCANTE EIRELI**



CNAE Nº 4761-0/03 - Comércio varejista de artigos de papelaria
CNAE Nº 4763-6/02 - Comércio varejista de artigos esportivos
CNAE Nº 4771-7/04 - Comércio varejista de medicamentos veterinários
CNAE Nº 4772-5/00 - Comércio varejista de cosméticos, produtos de perfumaria e de higiene pessoal
CNAE Nº 4782-2/01 - Comércio varejista de calçados
CNAE Nº 4782-2/02 - Comércio varejista de artigos de viagem
CNAE Nº 4789-0/04 - Comércio varejista de animais vivos e de artigos e alimentos para animais de estimação
CNAE Nº 4789-0/05 - Comércio varejista de produtos saneantes domissanitários
CNAE Nº 9609-2/08 - Higiene e embelezamento de animais domésticos
CNAE Nº 7820-5/00 - Locação de mão-de-obra temporária

CLÁUSULA IV - DO INÍCIO DAS ATIVIDADES E PRAZO DE DURAÇÃO (art. 53, III, F, Decreto nº 1.800/96)

A empresa iniciou suas atividades 24/02/2021 e seu prazo de duração é indeterminado.

CLÁUSULA V - DO CAPITAL (ART. 997, III e IV e ART. 1.052 e 1.055, CC)

O capital é de R\$ 120.000,00 (cento e vinte mil reais), totalmente subscrito e integralizado, neste ato, da seguinte forma: R\$ 120.000,00 (cento e vinte mil reais) em moeda corrente no País.

CLÁUSULA VI - DA ADMINISTRAÇÃO (ART. 997, VI, CC)

A administração será exercida pelo titular THYAGO VYCTOR LEAO CAVALCANTE, que representará legalmente a empresa e poderá praticar todo e qualquer ato de gestão pertinentes ao objeto.

CLÁUSULA VII - DO BALANÇO PATRIMONIAL (art. 1.065, CC)

Ao término de cada exercício, em 31 de dezembro, o administrador prestará contas justificadas de sua administração, procedendo à elaboração do inventário, do balanço patrimonial e do balanço de resultado econômico, cabendo ao empresário, os lucros ou perdas apuradas.

CLÁUSULA VIII - DECLARAÇÃO DE DESIMPEDIMENTO DE ADMINISTRADOR (art. 1.011, § 1º CC e art. 37, II da Lei nº 8.934 de 1994)

O Administrador declara, sob as penas da lei, de que não está impedido de exercer a administração da empresa, por lei especial, ou em virtude de condenação criminal, ou por se encontrar sob os efeitos dela, a pena que vede, ainda que temporariamente, o acesso a cargos públicos; ou por crime falimentar, de prevaricação, peita ou suborno, concussão, peculato, ou contra a economia popular, contra o sistema financeiro nacional, contra normas de defesa da concorrência, contra as relações de consumo, fé pública, ou a propriedade.

CLÁUSULA IX - DA DECLARAÇÃO DE NÃO PARTICIPAÇÃO EM OUTRA EIRELI (art. 980-A, § 2º CC)

O titular da empresa declara, sob as penas da lei, que não figura como titular de nenhuma outra empresa individual de responsabilidade limitada.

CLÁUSULA X - DO PRÓ LABORE

Titular poderá fixar uma retirada mensal, a título de pro labore, observadas as disposições regulamentares pertinentes.

CLÁUSULA XI - DO FALECIMENTO (art. 1.028, CC)

Falecendo o titular, seus sucessores poderão continuar o exercício da empresa. Não sendo possível ou inexistindo interesse na continuidade, o valor de seus haveres será apurado e liquidado com base na situação patrimonial da empresa, à data da resolução, verificada em balanço especialmente levantado.

CLÁUSULA XII - DA INTERDIÇÃO (art. 974, § 3º CC)

Sendo interditado o titular, ele poderá continuar o exercício da empresa, desde que ele seja devidamente representado ou assistido, conforme o grau de sua incapacidade, e que a administração da empresa caiba a terceiro não impedido.

B

WCP

T
Z
X

**PRIMEIRA ALTERAÇÃO CONTRATUAL DA EMPRESA INDIVIDUAL DE
RESPONSABILIDADE LIMITADA - EIRELI
T. V. L. CAVALCANTE EIRELI**

Página 5 de 6



CLÁUSULA XIII - PORTE EMPRESARIAL

O titular declara que a empresa se enquadra como Microempresa - ME, nos termos da Lei Complementar nº 123, de 14 de dezembro de 2006, e que não se enquadra em qualquer das hipóteses de exclusão relacionadas no § 4º do art. 3º da mencionada lei. (art. 3º, I, LC nº 123, de 2006)

E, por estar assim constituído, assino o presente instrumento.

Imperatriz - MA, 29 de setembro de 2021

THYAGO VYCTOR LEAO CAVALCANTE
Titular/Administrador

B

LEAO

[Handwritten signature]

[Handwritten signature]

[Handwritten signature]



ASSINATURA ELETRÔNICA

Certificamos que o ato da empresa T. V. L. CAVALCANTE EIRELI consta assinado digitalmente por:

IDENTIFICAÇÃO DO(S) ASSINANTE(S)	
CPF/CNPJ	Nome
60795820313	THYAGO VYCTOR LEO CAVALCANTE

B
JUCEMA

WOOD
CERTIFICO O REGISTRO EM 30/09/2021 09:35 SOB Nº 20211205214.
PROTOCOLO: 211205214 DE 30/09/2021.
CÓDIGO DE VERIFICAÇÃO: 12107254504. CNPJ DA SEDE: 40981143000146.
NIRE: 21600182387. COM EFEITOS DO REGISTRO EM: 29/09/2021.
T. V. L. CAVALCANTE EIRELI

LÍLIAN THERESA RODRIGUES MENDONÇA
SECRETÁRIA-GERAL
www.empresafacil.ma.gov.br

T. V. L. CAVALCANTE EIRELI

CNPJ:40.981.143/0001-46

IE: 12.686.353-9



PREGÃO PRESENCIAL Nº 015/2021 - CPL

ANEXO V

DECLARAÇÃO DE CIÊNCIA E CUMPRIMENTO DOS REQUISITOS DE HABILITAÇÃO

Declaramos, para efeito de participação no processo licitatório Pregão Presencial nº 015/2021 - CPL realizado pela Prefeitura Municipal de Sítio Novo - MA e conforme exigências legais, que damos ciência de que cumprimos plenamente os requisitos de habilitação.

A presente declaração é feita sob as penas da Lei.

IMPERATRIZ - MA, 13 DE OUTUBRO DE 2021.

WCP

B

Thyago Vycitor Leao Cavalcante
T. V. L. CAVALCANTE EIRELI.

CNPJ: 40.981.143/0001-46

THYAGO VYCTOR LEAO CAVALCANTE

PROPRIETARIO

CPF: 607.958.203-13

RG: 041992442011-2

T
[Signature]
[Signature]
[Signature]

CERTIDÃO SIMPLIFICADA

Sistema Nacional de Registro de Empresas Mercantis - SINREM

Certificamos que as informações abaixo constam dos documentos arquivados nesta Junta Comercial e são vigentes na data da sua expedição.

Nome Empresarial: T. V. L. CAVALCANTE EIRELI		Protocolo: MAC2101505664	
Natureza Jurídica: Empresa Individual de Responsabilidade Limitada (de Natureza Empresária)			
NIRE (Sede) 21600182387	CNPJ 40.981.143/0001-46	Arquivamento do Ato Constitutivo 24/02/2021	Início de Atividade 24/02/2021
Endereço Completo Rua SAO JOSE, Nº 60 B, GALPAOB MUTIRAO - Imperatriz/MA - CEP 65908-253			
Objeto COMERCIO ATACADISTA DE PRODUTOS ALIMENTICIOS EM GERAL COMERCIO ATACADISTA DE ALIMENTOS PARA ANIMAIS COMERCIO ATACADISTA DE LEITE E LATICINIOS COMERCIO ATACADISTA DE FRUTAS, VERDURAS, RAIZES, TUBERCULOS, HORTALICAS E LEGUMES FRESCOS COMERCIO ATACADISTA DE CARNES BOVINAS E SUINAS E DERIVADOS COMERCIO ATACADISTA DE AVES ABATIDAS E DERIVADOS COMERCIO ATACADISTA DE PAES, BOLOS, BISCOITOS E SIMILARES COMERCIO ATACADISTA DE ARTIGOS DE ARMARINHO COMERCIO ATACADISTA DE ARTIGOS DO VESTUARIO E ACESSORIOS, EXCETO PROFISSIONAIS E DE SEGURANCA COMERCIO ATACADISTA DE CALCADOS COMERCIO ATACADISTA DE BOLSAS, MALAS E ARTIGOS DE VIAGEM COMERCIO ATACADISTA DE MEDICAMENTOS E DROGAS DE USO VETERINARIO COMERCIO ATACADISTA DE COSMETICOS E PRODUTOS DE PERFUMARIA COMERCIO ATACADISTA DE PRODUTOS DE HIGIENE PESSOAL COMERCIO ATACADISTA DE ARTIGOS DE ESCRITORIO E DE PAPELARIA COMERCIO ATACADISTA DE LIVROS, JORNAIS E OUTRAS PUBLICACOES COMERCIO ATACADISTA DE PRODUTOS DE HIGIENE, LIMPEZA E CONSERVACAO DOMICILIAR COMERCIO ATACADISTA DE EQUIPAMENTOS DE INFORMATICA COMERCIO ATACADISTA DE SUPRIMENTOS PARA INFORMATICA COMERCIO ATACADISTA DE COMPONENTES ELETRONICOS E EQUIPAMENTOS DE TELEFONIA E COMUNICACAO COMERCIO VAREJISTA DE LATICINIOS E FRIOS COMERCIO VAREJISTA DE DOCES, BALAS, BOMBONS E SEMELHANTES COMERCIO VAREJISTA DE CARNES - ACOUGUES PEIXARIA COMERCIO VAREJISTA DE HORTIFRUTIGRANJEIROS COMERCIO VAREJISTA DE MOVEIS COMERCIO VAREJISTA DE ARTIGOS DE ILUMINACAO COMERCIO VAREJISTA DE ARTIGOS DE ARMARINHO COMERCIO VAREJISTA DE ARTIGOS DE CAMA, MESA E BANHO COMERCIO VAREJISTA DE LIVROS COMERCIO VAREJISTA DE ARTIGOS DE PAPELARIA COMERCIO VAREJISTA DE ARTIGOS ESPORTIVOS COMERCIO VAREJISTA DE MEDICAMENTOS VETERINARIOS COMERCIO VAREJISTA DE COSMETICOS, PRODUTOS DE PERFUMARIA E DE HIGIENE PESSOAL COMERCIO VAREJISTA DE CALCADOS COMERCIO VAREJISTA DE ARTIGOS DE VIAGEM COMERCIO VAREJISTA DE ANIMAIS VIVOS E DE ARTIGOS E ALIMENTOS PARA ANIMAIS DE ESTIMACAO COMERCIO VAREJISTA DE PRODUTOS SANEANTES DOMISSANITARIOS HIGIENE E EMBELEZAMENTO DE ANIMAIS DOMESTICOS COMERCIO VAREJISTA DE MERCADORIAS EM GERAL, COM PREDOMINANCIA DE PRODUTOS ALIMENTICIOS - MINIMERCADOS, MERCEARIAS E ARMAZENS, LOCACAO DE MAO-DE-OBRA TEMPORARIA.			
Capital R\$ 120.000,00 (cento e vinte mil reais) Capital Integralizado R\$ 120.000,00 (cento e vinte mil reais)		Porte ME (Microempresa)	Prazo de Duração Indeterminado
Titular Nome THYAGO VYCTOR LEAO CAVALCANTE	CPF 607.958.203-13	Administrador S	Início do Mandato 23/02/2021
			Término do Mandato Indeterminado
Dados do Administrador Nome THYAGO VYCTOR LEAO CAVALCANTE	CPF 607.958.203-13		Início do Mandato 23/02/2021
			Término do Mandato Indeterminado
Último Arquivamento Data 30/09/2021	Número 20211205214	Ato/eventos 002 / 021 - ALTERACAO DE DADOS (EXCETC NOME EMPRESARIAL)	Situação ATIVA Status SEM STATUS

Esta certidão foi emitida automaticamente em 05/10/2021, às 14:59:59 (horário de Brasília).
Se impressa, verificar sua autenticidade no <https://www.empresafacil.ma.gov.br>, com o código TKATXMD9.



MAC2101505664

Lilian Theresa Rodrigues Mendonça
Secretário Geral

T. V. L. CAVALCANTE EIRELI

CNPJ:40.981.143/0001-46

IE: 12.686.353-9



PREGÃO PRESENCIAL Nº 015/2021 - CPL

ANEXO VI

DECLARAÇÃO DE ENQUADRAMENTO À LC Nº 123/06

A empresa T.V.L. CAVALCANTE EIRELI, DECLARA, sob as penas da lei, especialmente o disposto no art. 299, do Código Penal Brasileiro, que se encontra enquadrada na condição de Microempresa e que inexistente fato superveniente que implique no seu desenquadramento dessa situação.

Por ser verdade, firmo a presente declaração.

IMPERATRIZ - MA, 13 DE OUTUBRO DE 2021.

WCB

B

Thyago Vitor Leao Cavalcante

T. V. L. CAVALCANTE EIRELI.

CNPJ: 40.981.143/0001-46

THYAGO VYCTOR LEAO CAVALCANTE

PROPRIETARIO

CPF: 607.958.203-13

RG: 041992442011-2

[Handwritten signature]

[Handwritten signature]

[Handwritten signature]



L. A. DE OLIVEIRA COMÉRCIO E SERVIÇOS EIRELI

CNPJ: 40.508.357/0001-08 - IE: 126810656



PREGÃO PRESENCIAL N° 015/2021 – CPL

ANEXO II

CARTA CREDENCIAL

IMPERATRIZ-MA 14 DE OUTUBRO DE 2021

A

PREGOEIRA MUNICIPAL

REF. PREGÃO PRESENCIAL N° 015/2021 CPL

O abaixo assinado, responsável legal pela empresa L.A. DE OLIVEIRA COMÉRCIO E SERVIÇOS EIRELI, vem pela presente informar a Vs. Sas. Que o Sr. RONIEL SANTOS MELO, RG 0298985920053 SESP MA e CPF 610.271.693-09 é designado par representar nossa empresa em licitação acima referida, podendo assinar atas e demais documentos, interpor recursos e impugnações, receber notificação, tomar ciência de decisões, assinar propostas e rubricar documentos das demais licitantes, recorrer, desistir da interposição de recursos, acordar, formular lances verbais, enfim, praticar todos os atos inerentes ao certame.

Atenciosamente

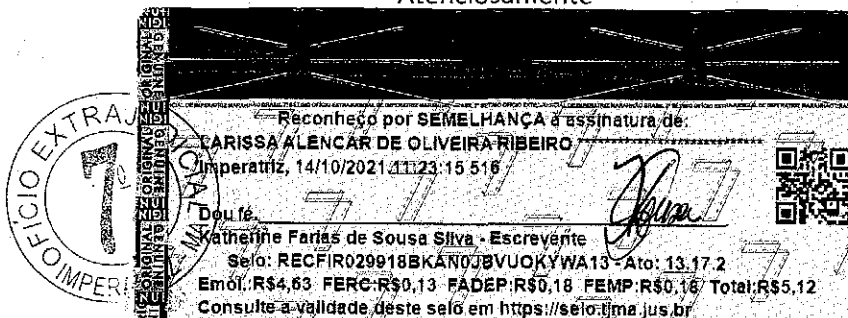

Larissa Alencar de Oliveira Ribeiro

Larissa Alencar de Oliveira Ribeiro

RG. 5770727 PC/PA CPF. 948.742.802-00

Proprietária

RUA CORONEL MARIO ANDREAZA, N° 103-B - TRES PODERES
CONTATO: (94) 99277-1433 - IMPERATRIZ-MA

**ATO CONSTITUTIVO DE EMPRESA INDIVIDUAL DE RESPONSABILIDADE LIMITADA
EIRELI**

L. A. DE OLIVEIRA COMERCIO E SERVIÇOS EIRELI



Pelo presente instrumento particular de Ato Constitutivo:

LARISSA ALENCAR DE OLIVEIRA, BRASILEIRA, DIVORCIADO(A), empresária, data de nascimento 20/07/1994, portador da Carteira Nacional de Habilitação (CNH): nº 06541255240, expedida por detran/PA e CPF nº 948.742.802-00, residente e domiciliada na cidade de Brejo Grande do Araguaia - PA, na RUA ANTONIO JOSE BARRETO, nº S/N, BREJO GRANDE ARAGUAI, CEP: 68521-000;

Resolve constituir uma Empresa Individual de Responsabilidade Limitada - EIRELI, mediante as seguintes cláusulas (art. 997, I, CC):

CLÁUSULA I - DO NOME EMPRESARIAL (ART. 997, II e ART. 980-A, §1º, CC)

A empresa adotará como nome empresarial: **L. A. DE OLIVEIRA COMERCIO E SERVIÇOS EIRELI**.

CLÁUSULA II - DA SEDE (art. 997, II, CC)

A empresa terá sua sede no seguinte endereço: RUA CORONEL MARIO ANDREAZA, nº 103, LETRA B, TRES PODERES, Imperatriz - MA, CEP: 65903210.

CLÁUSULA III - DO OBJETO SOCIAL (art. 997, II, CC)

A empresa terá por objeto o exercício das seguintes atividades econômica: 4639-7/01 - COMÉRCIO ATACADISTA DE PRODUTOS ALIMENTÍCIOS EM GERAL 4641-9/03 - COMÉRCIO ATACADISTA DE ARTIGOS DE ARMARINHO 4646-0/01 - COMÉRCIO ATACADISTA DE COSMÉTICOS E PRODUTOS DE PERFUMARIA 4646-0/02 - COMÉRCIO ATACADISTA DE PRODUTOS DE HIGIENE PESSOAL 4647-8/01 - COMÉRCIO ATACADISTA DE ARTIGOS DE ESCRITÓRIO E DE PAPELARIA 4649-4/08 - COMÉRCIO ATACADISTA DE PRODUTOS DE HIGIENE, LIMPEZA E CONSERVAÇÃO DOMICILIAR 4651-6/02 - COMÉRCIO ATACADISTA DE SUPRIMENTOS PARA INFORMÁTICA 4712-1/00 - COMÉRCIO VAREJISTA DE MERCADORIAS EM GERAL, COM PREDOMINÂNCIA DE PRODUTOS ALIMENTÍCIOS - MINIMERCADOS, MERCEARIAS E ARMAZÉNS 4755-5/02 - COMÉRCIO VAREJISTA DE ARTIGOS DE ARMARINHO 4761-0/03 - COMÉRCIO VAREJISTA DE ARTIGOS DE PAPELARIA 4772-5/00 - COMÉRCIO VAREJISTA DE COSMÉTICOS, PRODUTOS DE PERFUMARIA E DE HIGIENE PESSOAL 6440-9/00 - ARRENDAMENTO MERCANTIL 8121-4/00 - LIMPEZA EM PRÉDIOS E EM DOMICÍLIOS 4789-0/05 - COMÉRCIO VAREJISTA DE PRODUTOS SANEANTES DOMISSANITÁRIOS 4642-7/02 - COMÉRCIO ATACADISTA DE ROUPAS E ACESSÓRIOS PARA USO PROFISSIONAL E DE SEGURANÇA DO TRABALHO 4652-4/00 - COMÉRCIO ATACADISTA DE COMPONENTES ELETRÔNICOS E EQUIPAMENTOS DE TELEFONIA E COMUNICAÇÃO 4763-6/02 - COMÉRCIO VAREJISTA DE ARTIGOS ESPORTIVOS 4754-7/01 - COMÉRCIO VAREJISTA DE MÓVEIS 4755-5/03 - COMÉRCIO VAREJISTA DE ARTIGOS DE CAMA, MESA E BANHO 4649-4/04 COMÉRCIO ATACADISTA DE MÓVEIS E ARTIGOS DE COLCHOARIA 4634-6/99 COMÉRCIO ATACADISTA DE CARNES E DERIVADOS DE OUTROS ANIMAIS(COMÉRCIO ATACADISTA DE CARNES E DERIVADOS DE CAPRINOS, OVINOS, EQUÍDEOS E OUTROS ANIMAIS) 4722-9/01 COMÉRCIO VAREJISTA DE CARNES - AÇOUGUES 4729-6/99 COMÉRCIO VAREJISTA DE PRODUTOS ALIMENTÍCIOS EM GERAL OU ESPECIALIZADO EM PRODUTOS ALIMENTÍCIOS NÃO ESPECIFICADOS ANTERIORMENTE(PRODUTOS NATURAIS E DIETÉTICOS, COMIDAS CONGELADAS, MEL, CAFÉ MOÍDO, SORVETES, EMBALADOS, EM POTES E SIMILARES, OS ESTABELECIMENTOS COMERCIAIS COM VENDA DE PRODUTOS ALIMENTÍCIOS VARIADOS LOJAS DE DELICATESSEN) 4721-1/03 COMÉRCIO VAREJISTA DE LATICÍNIOS E FRIOS 4637-1/04 COMÉRCIO ATACADISTA DE PÃES, BOLOS, BISCOITOS E SIMILARES 4721-1/04 COMÉRCIO VAREJISTA DE DOCES, BALAS, BOMBONS E SEMELHANTES 5620-1/02 SERVIÇOS DE ALIMENTAÇÃO PARA EVENTOS E RECEPÇÕES - BUFÊ 5620-1/03 CANTINAS - SERVIÇOS DE ALIMENTAÇÃO PRIVATIVOS 4633-8/01 COMÉRCIO ATACADISTA DE FRUTAS, VERDURAS, RAÍZES, TUBÉRCULOS, HORTALIÇAS E LEGUMES FRESCOS 4634-6/02 COMÉRCIO ATACADISTA DE AVES ABATIDAS E DERIVADOS 4722-9/02 PEIXARIA 4724-5/00 COMÉRCIO VAREJISTA DE HORTIFRUTIGRANJEIROS 4631-1/00 COMÉRCIO ATACADISTA DE LEITE E LATICÍNIOS 4634-6/01 COMÉRCIO ATACADISTA DE CARNES BOVINAS E SUÍNAS E DERIVADOS 4623-1/09 - COMÉRCIO ATACADISTA DE ALIMENTOS PARA ANIMAIS 4642-7/01 - COMÉRCIO ATACADISTA DE ARTIGOS DO VESTUÁRIO E ACESSÓRIOS, EXCETO PROFISSIONAIS E DE SEGURANÇA 4643-5/01 - COMÉRCIO ATACADISTA DE CALÇADOS 4643-5/02 - COMÉRCIO ATACADISTA DE BOLSAS, MALAS E ARTIGOS DE VIAGEM 4644-3/02 - COMÉRCIO ATACADISTA DE MEDICAMENTOS E DROGAS DE USO VETERINÁRIO 4647-8/02 - COMÉRCIO ATACADISTA DE LIVROS, JORNAIS E OUTRAS PUBLICAÇÕES 4649-4/99 - COMÉRCIO ATACADISTA DE OUTROS EQUIPAMENTOS E ARTIGOS DE USO PESSOAL E DOMÉSTICO NÃO

B

(LARISSA)

[Handwritten signature]

[Handwritten mark]

[Handwritten mark]

**ATO CONSTITUTIVO DE EMPRESA INDIVIDUAL DE RESPONSABILIDADE LIMITADA
EIRELI**

L. A. DE OLIVEIRA COMERCIO E SERVIÇOS EIRELI

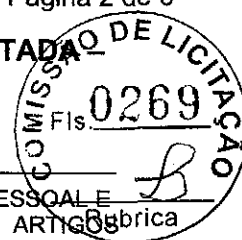

ESPECIFICADOS ANTERIORMENTE(O COMÉRCIO ATACADISTA DE OUTROS ARTIGOS DE USO PESSOAL E DOMÉSTICO, NÃO ESPECIFICADOS ANTERIORMENTE, TAIS COMO:ARTIGOS DE CUTELARIA, ARTIGOS PARA HABITAÇÃO DE VIDRO, CRISTAL, PORCELANA, BORRACHA, PLÁSTICO, METAL, MADEIRA, VIME, BAMBU E OUTROS SIMILARES - PANEAS, LOUÇAS, GARRAFAS TÉRMICAS, ESCADAS DOMÉSTICAS, ESCOVAS, VASSOURAS, CABIDES, BRINQUEDOS DE QUALQUER MATERIAL, INCLUSIVE ELETRÔNICOS, INSTRUMENTOS MUSICAIS, ÓCULOS PARA NATAÇÃO, PRANCHAS, ARTIGOS PARA CAÇA, PESCA E CAMPING, PAPEL DE PAREDE E SIMILARES, ARTIGOS DE ÓPTICA, O COMÉRCIO ATACADISTA DE ARTIGOS DESCARTÁVEIS EM GERAL TAIS COMO: COPOS, TALHERES, GUARDANAPOS, EMBALAGENS PARA ALIMENTOS PREPARADOS E OUTROS SIMILARES) 4651-6/01 - COMÉRCIO ATACADISTA DE EQUIPAMENTOS DE INFORMÁTICA 4754-7/03 - COMÉRCIO VAREJISTA DE ARTIGOS DE ILUMINAÇÃO 4761-0/01 - COMÉRCIO VAREJISTA DE LIVROS 4771-7/04 - COMÉRCIO VAREJISTA DE MEDICAMENTOS VETERINÁRIOS 4782-2/01 - COMÉRCIO VAREJISTA DE CALÇADOS 4782-2/02 - COMÉRCIO VAREJISTA DE ARTIGOS DE VIAGEM 4789-0/04 - COMÉRCIO VAREJISTA DE ANIMAIS VIVOS E DE ARTIGOS E ALIMENTOS PARA ANIMAIS DE ESTIMAÇÃO 9609-2/08 - HIGIENE E EMBELEZAMENTO DE ANIMAIS DOMÉSTICOS

Parágrafo único. Em estabelecimento eleito como Sede (Matriz) será(ão) exercida(s) a(s) atividade(s) de 4639-7/01 - COMERCIO ATACADISTA DE PRODUTOS ALIMENTÍCIOS EM GERAL 4641-9/03 - COMERCIO ATACADISTA DE ARTIGOS DE ARMARINHO 4646-0/01 - COMERCIO ATACADISTA DE COSMETICOS E PRODUTOS DE PERFUMARIA 4646-0/02 - COMERCIO ATACADISTA DE PRODUTOS DE HIGIENE PESSOAL 4647-8/01 - COMERCIO ATACADISTA DE ARTIGOS DE ESCRITORIO E DE PAPELARIA 4649-4/08 - COMERCIO ATACADISTA DE PRODUTOS DE HIGIENE, LIMPEZA E CONSERVACAO DOMICILIAR 4651-6/02 - COMERCIO ATACADISTA DE SUPRIMENTOS PARA INFORMATICA 4712-1/00 - COMERCIO VAREJISTA DE MERCADORIAS EM GERAL, COM PREDOMINANCIA DE PRODUTOS ALIMENTÍCIOS - MINIMERCADOS, MERCEARIAS E ARMAZENS 4755-5/02 - COMERCIO VAREJISTA DE ARTIGOS DE ARMARINHO 4761-0/03 - COMERCIO VAREJISTA DE ARTIGOS DE PAPELARIA 4772-5/00 - COMERCIO VAREJISTA DE COSMETICOS, PRODUTOS DE PERFUMARIA E DE HIGIENE PESSOAL 6440-9/00 - ARRENDAMENTO MERCANTIL 8121-4/00 - LIMPEZA EM PREDIOS E EM DOMICILIOS 4789-0/05 - COMERCIO VAREJISTA DE PRODUTOS SANEANTES DOMISSANITARIOS 4842-7/02 - COMERCIO ATACADISTA DE ROUPAS E ACESSORIOS PARA USO PROFISSIONAL E DE SEGURANCA DO TRABALHO 4652-4/00 - COMERCIO ATACADISTA DE COMPONENTES ELETRONICOS E EQUIPAMENTOS DE TELEFONIA E COMUNICACAO 4763-6/02 - COMERCIO VAREJISTA DE ARTIGOS ESPORTIVOS 4754-7/01 - COMERCIO VAREJISTA DE MOVEIS 4755-5/03 - COMERCIO VAREJISTA DE ARTIGOS DE CAMA, MESA E BANHO 4649-4/04 COMERCIO ATACADISTA DE MOVEIS E ARTIGOS DE COLCHOARIA 4634-6/99 COMERCIO ATACADISTA DE CARNES E DERIVADOS DE OUTROS ANIMAIS(COMERCIO ATACADISTA DE CARNES E DERIVADOS DE CAPRINOS, OVINOS, EQUIDEOS E OUTROS ANIMAIS) 4722-9/01 COMERCIO VAREJISTA DE CARNES - ACOUGUES 4729-6/99 COMERCIO VAREJISTA DE PRODUTOS ALIMENTÍCIOS EM GERAL OU ESPECIALIZADO EM PRODUTOS ALIMENTÍCIOS NAO ESPECIFICADOS ANTERIORMENTE(PRODUTOS NATURAIS E DIETETICOS, COMIDAS CONGELADAS, MEL, CAFE MOIDO, SORVETES, EMBALADOS, EM POTES E SIMILARES, OS ESTABELECIMENTOS COMERCIAIS COM VENDA DE PRODUTOS ALIMENTÍCIOS VARIADOS LOJAS DE DELICATESSEN) 4721-1/03 COMERCIO VAREJISTA DE LATICINIOS E FRIOS 4637-1/04 COMERCIO ATACADISTA DE PAES, BOLOS, BISCOITOS E SIMILARES 4721-1/04 COMERCIO VAREJISTA DE DOCES, BALAS, BOMBONS E SEMELHANTES 5620-1/02 SERVICOS DE ALIMENTACAO PARA EVENTOS E RECEPCOES - BUFE 5620-1/03 CANTINAS - SERVICOS DE ALIMENTACAO PRIVATIVOS 4633-8/01 COMERCIO ATACADISTA DE FRUTAS, VERDURAS, RAIZES, TUBERCULOS, HORTALICAS E LEGUMES FRESCOS 4634-6/02 COMERCIO ATACADISTA DE AVES ABATIDAS E DERIVADOS 4722-9/02 PEIXARIA 4724-5/00 COMERCIO VAREJISTA DE HORTIFRUTIGRANJEIROS 4631-1/00 COMERCIO ATACADISTA DE LEITE E LATICINIOS 4634-6/01 COMERCIO ATACADISTA DE CARNES BOVINAS E SUINAS E DERIVADOS 4623-1/09 - COMERCIO ATACADISTA DE ALIMENTOS PARA ANIMAIS 4642-7/01 - COMERCIO ATACADISTA DE ARTIGOS DO VESTUARIO E ACESSORIOS, EXCETO PROFISSIONAIS E DE SEGURANCA 4643-5/01 - COMERCIO ATACADISTA DE CALCADOS 4643-5/02 - COMERCIO ATACADISTA DE BOLSAS, MALAS E ARTIGOS DE VIAGEM 4644-3/02 - COMERCIO ATACADISTA DE MEDICAMENTOS E DROGAS DE USO VETERINARIO 4647-8/02 - COMERCIO ATACADISTA DE LIVROS, JORNAIS E OUTRAS PUBLICACOES 4649-4/99 - COMERCIO ATACADISTA DE OUTROS EQUIPAMENTOS E ARTIGOS DE USO PESSOAL E DOMESTICO NAO ESPECIFICADOS ANTERIORMENTE(O COMERCIO ATACADISTA DE OUTROS ARTIGOS DE USO PESSOAL E DOMESTICO, NAO ESPECIFICADOS ANTERIORMENTE, TAIS COMO:ARTIGOS DE CUTELARIA, ARTIGOS PARA HABITACAO DE VIDRO, CRISTAL, PORCELANA, BORRACHA, PLASTICO,

B

COPD.

R

**ATO CONSTITUTIVO DE EMPRESA INDIVIDUAL DE RESPONSABILIDADE LIMITADA -
EIRELI**

L. A. DE OLIVEIRA COMERCIO E SERVIÇOS EIRELI



METAL, MADEIRA, VIME, BAMBU E OUTROS SIMILARES - PAINÉIS, LOUCAS, GARRAFAS TÉRMICAS, ESCADAS DOMÉSTICAS, ESCOVAS, VASSOURAS, CABIDES, BRINQUEDOS DE QUALQUER MATERIAL INCLUSIVE ELETRÔNICOS, INSTRUMENTOS MUSICAIS, ÓCULOS PARA NATAÇÃO, PRANCHAS, ARTIGOS PARA CACA, PESCA E CAMPING, PAPEL DE PAREDE E SIMILARES, ARTIGOS DE ÓPTICA, O COMÉRCIO ATACADISTA DE ARTIGOS DESCARTÁVEIS EM GERAL TAIS COMO: COPOS, TALHERES, GUARDANAPOS, EMBALAGENS PARA ALIMENTOS PREPARADOS E OUTROS SIMILARES) 4651-6/01 - COMÉRCIO ATACADISTA DE EQUIPAMENTOS DE INFORMÁTICA 4754-7/03 - COMÉRCIO VAREJISTA DE ARTIGOS DE ILUMINAÇÃO 4761-0/01 - COMÉRCIO VAREJISTA DE LIVROS 4771-7/04 - COMÉRCIO VAREJISTA DE MEDICAMENTOS VETERINÁRIOS 4782-2/01 - COMÉRCIO VAREJISTA DE CALÇADOS 4782-2/02 - COMÉRCIO VAREJISTA DE ARTIGOS DE VIAGEM 4789-0/04 - COMÉRCIO VAREJISTA DE ANIMAIS VIVOS E DE ARTIGOS E ALIMENTOS PARA ANIMAIS DE ESTIMACÃO 9609-2/08 - HIGIENE E EMBELEZAMENTO DE ANIMAIS DOMÉSTICOS.

E exercerá as seguintes atividades:

- CNAE Nº 4639-7/01 - Comércio atacadista de produtos alimentícios em geral
- CNAE Nº 4643-5/01 - Comércio atacadista de calçados
- CNAE Nº 4761-0/01 - Comércio varejista de livros
- CNAE Nº 4623-1/09 - Comércio atacadista de alimentos para animais
- CNAE Nº 4631-1/00 - Comércio atacadista de leite e laticínios
- CNAE Nº 4633-8/01 - Comércio atacadista de frutas, verduras, raízes, tubérculos, hortaliças e legumes frescos
- CNAE Nº 4634-6/01 - Comércio atacadista de carnes bovinas e suínas e derivados
- CNAE Nº 4634-6/02 - Comércio atacadista de aves abatidas e derivados
- CNAE Nº 4634-6/99 - Comércio atacadista de carnes e derivados de outros animais
- CNAE Nº 4637-1/04 - Comércio atacadista de pães, bolos, biscoitos e similares
- CNAE Nº 4641-9/03 - Comércio atacadista de artigos de armarinho
- CNAE Nº 4642-7/01 - Comércio atacadista de artigos do vestuário e acessórios, exceto profissionais e de segurança
- CNAE Nº 4642-7/02 - Comércio atacadista de roupas e acessórios para uso profissional e de segurança do trabalho
- CNAE Nº 4643-5/02 - Comércio atacadista de bolsas, malas e artigos de viagem
- CNAE Nº 4644-3/02 - Comércio atacadista de medicamentos e drogas de uso veterinário
- CNAE Nº 4646-0/01 - Comércio atacadista de cosméticos e produtos de perfumaria
- CNAE Nº 4646-0/02 - Comércio atacadista de produtos de higiene pessoal
- CNAE Nº 4647-8/01 - Comércio atacadista de artigos de escritório e de papelaria
- CNAE Nº 4647-8/02 - Comércio atacadista de livros, jornais e outras publicações
- CNAE Nº 4649-4/04 - Comércio atacadista de móveis e artigos de colchoaria
- CNAE Nº 4649-4/08 - Comércio atacadista de produtos de higiene, limpeza e conservação domiciliar
- CNAE Nº 4649-4/99 - Comércio atacadista de outros equipamentos e artigos de uso pessoal e doméstico não especificados anteriormente
- CNAE Nº 4651-6/01 - Comércio atacadista de equipamentos de informática
- CNAE Nº 4651-6/02 - Comércio atacadista de suprimentos para informática
- CNAE Nº 4652-4/00 - Comércio atacadista de componentes eletrônicos e equipamentos de telefonia e comunicação
- CNAE Nº 4712-1/00 - Comércio varejista de mercadorias em geral, com predominância de produtos alimentícios - minimercados, mercearias e armazéns
- CNAE Nº 4721-1/03 - Comércio varejista de laticínios e frios
- CNAE Nº 4721-1/04 - Comércio varejista de doces, balas, bombons e semelhantes
- CNAE Nº 4722-9/01 - Comércio varejista de carnes - açougues
- CNAE Nº 4722-9/02 - Peixaria
- CNAE Nº 4724-5/00 - Comércio varejista de hortifrutigranjeiros
- CNAE Nº 4729-6/99 - Comércio varejista de produtos alimentícios em geral ou especializado em produtos alimentícios não especificados anteriormente
- CNAE Nº 4754-7/01 - Comércio varejista de móveis
- CNAE Nº 4754-7/03 - Comércio varejista de artigos de iluminação
- CNAE Nº 4755-5/02 - Comércio varejista de artigos de armarinho
- CNAE Nº 4755-5/03 - Comércio varejista de artigos de cama, mesa e banho
- CNAE Nº 4761-0/03 - Comércio varejista de artigos de papelaria
- CNAE Nº 4763-6/02 - Comércio varejista de artigos esportivos
- CNAE Nº 4771-7/04 - Comércio varejista de medicamentos veterinários

B

L.A.O.

L.A.O.

L.A.O.

L.A.O.

**ATO CONSTITUTIVO DE EMPRESA INDIVIDUAL DE RESPONSABILIDADE LIMITADA
EIRELI**

L. A. DE OLIVEIRA COMERCIO E SERVIÇOS EIRELI



CNAE Nº 4772-5/00 - Comércio varejista de cosméticos, produtos de perfumaria e de higiene pessoal
 CNAE Nº 4782-2/01 - Comércio varejista de calçados
 CNAE Nº 4782-2/02 - Comércio varejista de artigos de viagem
 CNAE Nº 4789-0/04 - Comércio varejista de animais vivos e de artigos e alimentos para animais de estimação
 CNAE Nº 4789-0/05 - Comércio varejista de produtos saneantes domissanitários
 CNAE Nº 5620-1/02 - Serviços de alimentação para eventos e recepções - bufê
 CNAE Nº 5620-1/03 - Cantinas - serviços de alimentação privativos
 CNAE Nº 8121-4/00 - Limpeza em prédios e em domicílios
 CNAE Nº 9609-2/08 - Higiene e embelezamento de animais domésticos
 CNAE Nº 6440-9/00 - Arrendamento mercantil

CLÁUSULA IV - DO INÍCIO DAS ATIVIDADES E PRAZO DE DURAÇÃO (art. 53, III, F, Decreto nº 1.800/96)

A empresa iniciará suas atividades em 19/01/2021 e seu prazo de duração será por tempo indeterminado.

CLÁUSULA V - DO CAPITAL (ART. 997, III e IV e ART. 1.052 e 1.055, CC)

O capital será de R\$ 200.000,00 (duzentos mil reais), totalmente subscrito e integralizado, neste ato, da seguinte forma: R\$ 200.000,00 (duzentos mil reais) em moeda corrente no País

CLÁUSULA VI - DA ADMINISTRAÇÃO (ART. 997, VI, CC)

A administração será exercida pelo titular LARISSA ALENCAR DE OLIVEIRA, que representará legalmente a empresa e poderá praticar todo e qualquer ato de gestão pertinentes ao objeto.

CLÁUSULA VII - DO BALANÇO PATRIMONIAL (art. 1.065, CC)

Ao término de cada exercício, em 31 de Dezembro, o administrador prestará contas justificadas de sua administração, procedendo à elaboração do inventário, do balanço patrimonial e do balanço de resultado econômico, cabendo ao empresário, os lucros ou perdas apuradas.

CLÁUSULA VIII - DECLARAÇÃO DE DESIMPEDIMENTO DE ADMINISTRADOR (art. 1.011, § 1º CC e art. 37, II da Lei nº 8.934 de 1994)

O Administrador declara, sob as penas da lei, de que não está impedido de exercer a administração da empresa, por lei especial, ou em virtude de condenação criminal, ou por se encontrar sob os efeitos dela, a pena que vede, ainda que temporariamente, o acesso a cargos públicos; ou por crime falimentar, de prevaricação, peita ou suborno, concussão, peculato, ou contra a economia popular, contra o sistema financeiro nacional, contra normas de defesa da concorrência, contra as relações de consumo, fé pública, ou a propriedade.

CLÁUSULA IX - DA DECLARAÇÃO DE NÃO PARTICIPAÇÃO EM OUTRA EIRELI (art. 980-A, § 2º CC)

O titular da empresa declara, sob as penas da lei, que não figura como titular de nenhuma outra empresa individual de responsabilidade limitada.

CLÁUSULA X - DO PRÓ LABORE

Titular poderá fixar uma retirada mensal, a título de pro labore, observadas as disposições regulamentares pertinentes.

CLÁUSULA XI - DO FALECIMENTO (art. 1.028, CC)

Falecendo o titular, seus sucessores poderão continuar o exercício da empresa. Não sendo possível ou inexistindo interesse na continuidade, o valor de seus haveres será apurado e liquidado com base na situação patrimonial da empresa, à data da resolução, verificada em balanço especialmente levantado.

CLÁUSULA XII - DA INTERDIÇÃO (art. 974, § 3º CC)

Sendo interdito o titular, ele poderá continuar o exercício da empresa, desde que ele seja devidamente representado ou assistido, conforme o grau de sua incapacidade, e que a administração da empresa caiba a terceiro não impedido.

B

(assinatura)

(assinatura)

(assinatura)

(assinatura)

**ATO CONSTITUTIVO DE EMPRESA INDIVIDUAL DE RESPONSABILIDADE LIMITADA DE LICITACAO
EIRELI**

L. A. DE OLIVEIRA COMERCIO E SERVIÇOS EIRELI

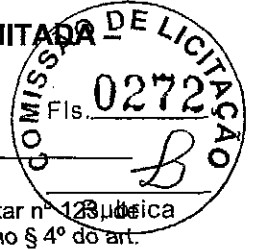

CLÁUSULA XIII - PORTE EMPRESARIAL

O titular declara que a empresa se enquadra como Microempresa - ME, nos termos da Lei Complementar nº 123 de 14 de dezembro de 2006, e que não se enquadra em qualquer das hipóteses de exclusão relacionadas no § 4º do art. 3º da mencionada lei. (art. 3º, I, LC nº 123, de 2006)

E, por estar assim constituído, assino o presente instrumento.

Imperatriz - MA, 19 de janeiro de 2021

LARISSA ALENCAR DE OLIVEIRA
Titular/Administrador

B

(assinatura)

(assinatura)

(assinatura)

(assinatura)



ASSINATURA ELETRÔNICA

Certificamos que o ato da empresa L. A. DE OLIVEIRA COMERCIO E SERVICOS EIRELI consta assinado digitalmente por:

IDENTIFICAÇÃO DO(S) ASSINANTE(S)	
CPF	Nome
94874280200	LARISSA ALENCAR DE OLIVEIRA

B

Caros,

JUCEMA

CERTIFICO O REGISTRO EM 21/01/2021 18:00 SOB N° 21600176743.
PROTOCOLO: 210031964 DE 21/01/2021.
CÓDIGO DE VERIFICAÇÃO: 12100398390. CNPJ DA SEDE: 40508357000108.
NIRE: 21600176743. COM EFEITOS DO REGISTRO EM: 19/01/2021.
L. A. DE OLIVEIRA COMERCIO E SERVICOS EIRELI

LÍLIAN THERESA RODRIGUES MENDONÇA
SECRETÁRIA-GERAL
empresafacil.ma.gov.br

A validade deste documento, se impresso, fica sujeito à comprovação de sua autenticidade nos respectivos portais, informando seus respectivos códigos de verificação.

[Assinatura manuscrita]

[Assinatura manuscrita]

[Assinatura manuscrita]

COMISSAO DE LICITACAO
 FIS. 0274
 Rubrica B

REPÚBLICA FEDERATIVA DO BRASIL
 ADMINISTRAÇÃO FEDERAL DE REVENHOS
 DEVIDAS ÀS CONTRIBUIÇÕES AVALIADAS
 CONTRIBUIÇÃO SOCIAL DO FÁBRICO

JARESSA ALENCAR DE OLIVEIRA RIBEIRO

CPF: 5770127 PC/PA
 DATA NASCIMENTO: 20/07/1994

FILIAÇÃO:
 ANTONIO CARLOS CARDOSO DE OLIVEIRA
 LAURISVANIA LEITE DE ALENCAR

PERMISSÃO: ACC OCT. 1988
 AB

VALIDADE: 26/02/2026
 1ª EMISSÃO: 29/12/2015

VALIDA EM TODO O TERRITÓRIO NACIONAL

2199403389

NO REGISTRO: 06541255240

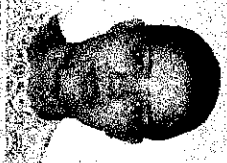
REMARKS: 

PROIBIDO PLASTIFICAR

2199403389

Local: BELÉM, PA
 ASSOCIADA DO DEPARTAMENTO: DATA EMISSÃO: 01/03/2021

PARA

67949865800
 23275993712

Observações: *Boleto Jurema do Divisao Ribeiro*

OFÍCIO DE TRIBUTAÇÃO
 IMPER

AUTENTICAÇÃO

Autentico a presente copia reproduzida de uma página, conforme o original a meu assento, de que dou fé. Imperanz, 10/09/2016. 15.776.277.809

Antonio Cirino de Silva Filho - Estevenite
 Selo: AUTENTO209188JKND80ZCC8T6TD - 10:13:18
 E-mail: R\$4,63 FERC/R\$0,3 FADP/R\$0,18 FEMP/R\$0,18 Total: R\$5,12
 Consulte a validade deste selo em <https://selo.tima.jus.br>

QR CODE

B

(M)

[Handwritten marks]

[Handwritten mark]



L. A. DE OLIVEIRA COMÉRCIO E SERVIÇOS EIRELI

CNPJ: 40.508.357/0001-08 - IE: 126810656



PREGÃO PRESENCIAL N° 015/2021 -CPL

ANEXO V

DECLARAÇÃO DE CIÊNCIA E CUMPRIMENTO DOS REQUISITOS DE HABILITAÇÃO

Declaramos, para efeito de participação no processo licitatório pregão presencial n° 015/2021 CPL realizado pela Prefeitura Municipal de Sito Novo - MA e conforme exigências legais, que demos ciência de cumprimentos plenamente os requisitos de habilitação.

A presente declaração é feita sob as penas da lei.

IMPERATRIZ- MA 11 DE OUTUBRO DE 2021

WCP

Larissa Alencar de Oliveira Ribeiro

Larissa Alencar de Oliveira Ribeiro

RG. 5770727 PC/PA CPF. 948.742.802-00

Proprietária

RUA CORONEL MARIO ANDREAZA, N° 103-B - TRES PODERES
CONTATO: (94) 99277-1433 - IMPERATRIZ-MA



CERTIDÃO SIMPLIFICADA

Sistema Nacional de Registro de Empresas Mercantis - SINREM

Certificamos que as informações abaixo constam dos documentos arquivados nesta Junta Comercial e são vigentes na data de sua expedição.

Nome Empresarial: L. A. DE OLIVEIRA COMERCIO E SERVIÇOS EIRELI		Protocolo: MAC2101450533	
Natureza Jurídica: Empresa Individual de Responsabilidade Limitada (de Natureza Empresaria)			
NIRE (Sede) 21600176743	CNPJ 40.508.357/0001-08	Arquivamento do Ato Constitutivo 21/01/2021	Início de Atividade 19/01/2021
Endereço Completo Rua CORONEL MARIO ANDREAZA, Nº 103, LETRA B TRES PODERES - Imperatriz/MA - CEP 65903-210			
Objeto 4639-7/01 - COMERCIO ATACADISTA DE PRODUTOS ALIMENTICIOS EM GERAL 4641-9/03 - COMERCIO ATACADISTA DE ARTIGOS DE ARMARINHO 4646-0/01 - COMERCIO ATACADISTA DE COSMETICOS E PRODUTOS DE PERFUMARIA 4646-0/02 - COMERCIO ATACADISTA DE PRODUTOS DE HIGIENE PESSOAL 4647-8/01 - COMERCIO ATACADISTA DE ARTIGOS DE ESCRITORIO E DE PAPELARIA 4649-4/08 - COMERCIO ATACADISTA DE PRODUTOS DE HIGIENE, LIMPEZA E CONSERVACAO DOMICILIAR 4651-6/02 - COMERCIO ATACADISTA DE SUPRIMENTOS PARA INFORMATICA 4712-1/00 - COMERCIO VAREJISTA DE MERCADORIAS EM GERAL, COM PREDOMINANCIA DE PRODUTOS ALIMENTICIOS - MINIMERCADOS, MERCEARIAS E ARMAZENS 4755-5/02 - COMERCIO VAREJISTA DE ARTIGOS DE ARMARINHO 4761-0/03 - COMERCIO VAREJISTA DE ARTIGOS DE PAPELARIA 4772-5/00 - COMERCIO VAREJISTA DE COSMETICOS, PRODUTOS DE PERFUMARIA E DE HIGIENE PESSOAL 6440-9/00 - ARRENDAMENTO MERCANTIL 8121-4/00 - LIMPEZA EM PREDIOS E EM DOMICILIOS 4789-0/05 - COMERCIO VAREJISTA DE PRODUTOS SANEANTES DOMISSANITARIOS 4642-7/02 - COMERCIO ATACADISTA DE ROUPAS E ACESSORIOS PARA USO PROFISSIONAL E DE SEGURANCA DO TRABALHO 4652-4/00 - COMERCIO ATACADISTA DE COMPONENTES ELETRONICOS E EQUIPAMENTOS DE TELEFONIA E COMUNICACAO 4763-6/02 - COMERCIO VAREJISTA DE ARTIGOS ESPORTIVOS 4754-7/01 - COMERCIO VAREJISTA DE MOVEIS 4755-5/03 - COMERCIO VAREJISTA DE ARTIGOS DE CAMA, MESA E BANHO 4649-4/04 COMERCIO ATACADISTA DE MOVEIS E ARTIGOS DE COLCHOARIA 4634-6/99 COMERCIO ATACADISTA DE CARNES E DERIVADOS DE OUTROS ANIMAIS(COMERCIO ATACADISTA DE CARNES E DERIVADOS DE CAPRINOS, OVINOS, EQUIDEOS E OUTROS ANIMAIS) 4722-9/01 COMERCIO VAREJISTA DE CARNES - ACOUGUES 4729-6/99 COMERCIO VAREJISTA DE PRODUTOS ALIMENTICIOS EM GERAL OU ESPECIALIZADO EM PRODUTOS ALIMENTICIOS NAO ESPECIFICADOS ANTERIORMENTE(PRODUTOS NATURAIS E DIETETICOS, COMIDAS CONGELADAS, MEL, CAFE MOIDO, SORVETES, EMBALADOS, EM POTES E SIMILARES, OS ESTABELECIMENTOS COMERCIAIS COM VENDA DE PRODUTOS ALIMENTICIOS VARIADOS LOJAS DE DELICATESSEN) 4721-1/03 COMERCIO VAREJISTA DE LATICINIOS E FRIOS 4637-1/04 COMERCIO ATACADISTA DE PAES, BOLOS, BISCOITOS E SIMILARES 4721-1/04 COMERCIO VAREJISTA DE DOCES, BALAS, BOMBONS E SEMELHANTES 5620-1/02 SERVICOS DE ALIMENTACAO PARA EVENTOS E RECEPCOES - BUFE 5620-1/03 CANTINAS - SERVICOS DE ALIMENTACAO PRIVATIVOS 4633-8/01 COMERCIO ATACADISTA DE FRUTAS, VERDURAS, RAIZES, TUBERCULOS, HORTALICAS E LEGUMES FRESCOS 4634-6/02 COMERCIO ATACADISTA DE AVES ABATIDAS E DERIVADOS 4722-9/02 PEIXARIA 4724-5/00 COMERCIO VAREJISTA DE HORTIFRUTIGRANJEIROS 4631-1/00 COMERCIO ATACADISTA DE LEITE E LATICINIOS 4634-6/01 COMERCIO ATACADISTA DE CARNES BOVINAS E SUINAS E DERIVADOS 4623-1/09 - COMERCIO ATACADISTA DE ALIMENTOS PARA ANIMAIS 4642-7/01 - COMERCIO ATACADISTA DE ARTIGOS DO VESTUARIO E ACESSORIOS, EXCETO PROFISSIONAIS E DE SEGURANCA 4643-5/01 - COMERCIO ATACADISTA DE CALCADOS 4643-5/02 - COMERCIO ATACADISTA DE BOLSAS, MALAS E ARTIGOS DE VIAGEM 4644-3/02 - COMERCIO ATACADISTA DE MEDICAMENTOS E DROGAS DE USO VETERINARIO 4647-8/02 - COMERCIO ATACADISTA DE LIVROS, JORNAIS E OUTRAS PUBLICACOES 4649-4/99 - COMERCIO ATACADISTA DE OUTROS EQUIPAMENTOS E ARTIGOS DE USO PESSOAL E DOMESTICO NAO ESPECIFICADOS ANTERIORMENTE(O COMERCIO ATACADISTA DE OUTROS ARTIGOS DE USO PESSOAL E DOMESTICO, NAO ESPECIFICADOS ANTERIORMENTE, TAIS ARTIGOS DE CUTELEARIA, ARTIGOS PARA HABITACAO DE VIDRO, CRISTAL, PORCELANA, BORRACHA, PLASTICO, METAL, MADEIRA, VIME, BAMBU E OUTROS SIMILARES - PANEIS, LOUCAS, GARRAFAS TERMICAS, ESCADAS DOMESTICAS, ESCOVAS, VASSOURAS, CABIDES, BRINQUEDOS DE QUALQUER MATERIAL, INCLUSIVE ELETRONICOS, INSTRUMENTOS MUSICAIS, OCULOS PARA NATACAO, PRANCHAS, ARTIGOS PARA CACA, PESCA E CAMPING, PAPEL DE PAREDE E SIMILARES, ARTIGOS DE OPTICA, O COMERCIO ATACADISTA DE ARTIGOS DESCARTAVEIS EM GERAL TAIS COPOS, TALHERES, GUARDANAPOS, EMBALAGENS PARA ALIMENTOS PREPARADOS E OUTROS SIMILARES) 4651-6/01 - COMERCIO ATACADISTA DE EQUIPAMENTOS DE INFORMATICA 4754-7/03 - COMERCIO VAREJISTA DE ARTIGOS DE ILUMINACAO 4761-0/01 - COMERCIO VAREJISTA DE LIVROS 4771-7/04 - COMERCIO VAREJISTA DE MEDICAMENTOS VETERINARIOS 4782-2/01 - COMERCIO VAREJISTA DE CALCADOS 4782-2/02 - COMERCIO VAREJISTA DE ARTIGOS DE VIAGEM 4789-0/04 - COMERCIO VAREJISTA DE ANIMAIS VIVOS E DE ARTIGOS E ALIMENTOS PARA ANIMAIS DE ESTIMACAO 9609-2/08 - HIGIENE E EMBELEZAMENTO DE ANIMAIS DOMESTICOS			
Capital R\$ 200.000,00 (duzentos mil reais) Capital Integralizado R\$ 200.000,00 (duzentos mil reais)		Porte ME (Microempresa)	Prazo de Duração Indeterminado
Titular Nome LARISSA ALENCAR DE OLIVEIRA	CPF 948.742.802-00	Administrador S	Início do Mandato 19/01/2021
Dados do Administrador Nome LARISSA ALENCAR DE OLIVEIRA	CPF 948.742.802-00	Início do Mandato 19/01/2021	Término do Mandato
Último Arquivamento Data 29/04/2021	Número 20210584220	Ato/eventos 310 / 310 - OUTROS DOCUMENTOS DE INTERESSE DA EMPRESA / EMPRESARIO	Situação ATIVA Status SEM STATUS

B

WCH

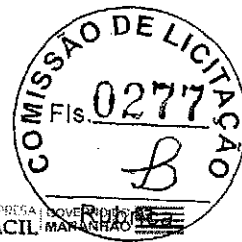

CERTIDÃO SIMPLIFICADA

Continuação

Sistema Nacional de Registro de Empresas Mercantis - SINREM

Certificamos que as informações abaixo constam dos documentos arquivados
nesta Junta Comercial e são vigentes na data da sua expedição.

Nome Empresarial: L. A. DE OLIVEIRA COMERCIO E SERVIÇOS EIRELI	Protocolo: MAC2101450533
Natureza Jurídica: Empresa Individual de Responsabilidade Limitada (de Natureza Empresaria)	

Esta certidão foi emitida automaticamente em 02/09/2021, às 14:44:54 (horário de Brasília).

Se impressa, verificar sua autenticidade no <https://www.empresafacil.ma.gov.br>, com o código 5SM7NMCP.



Lilian Theresa Rodrigues Mendonça
Secretário Geral

B

Caracas

F
E
B



CERTIDÃO ESPECÍFICA

Sistema Nacional de Registro de Empresas Mercantis - SINREM

Certificamos que as informações abaixo constam dos documentos arquivados nesta Junta Comercial e são vigentes na data da sua expedição.

Certificamos que L. A. DE OLIVEIRA COMERCIO E SERVIÇOS EIRELI encontra-se registrada nesta Junta Comercial, como segue:		Protocolo: MAC2101450562	
NIRE 21600176743 CNPJ 40.508.357/0001-08		Situação ATIVA Status SEM STATUS	
Endereço Completo CORONEL MARIO ANDREAZA, Nº 103, LETRA B, TRES PODERES - Imperatriz/MA - CEP 65903-210			
Arquivamentos Posteriores			
Ato	Número	Data	Descrição
310	20210584220	29/04/2021	OUTROS DOCUMENTOS DE INTERESSE DA EMPRESA / EMPRESARIO
091	21600176743	21/01/2021	ENQUADRAMENTO DE MICROEMPRESA
091	21600176743	21/01/2021	ATO CONSTITUTIVO

Esta certidão foi emitida automaticamente em 02/09/2021, às 14:45:11 (horário de Brasília).
Se impressa, verificar sua autenticidade no <https://www.empresafacil.ma.gov.br>, com o código XFUMJH1G.



MAC2101450562

Lilian Theresa Rodrigues Mendonça
Secretário(a) Geral

B

Local

T
E
R



L. A. DE OLIVEIRA COMÉRCIO E SERVIÇOS EIRELI

CNPJ: 40.508.357/0001-08 - IE: 126810656



PREGÃO PRESENCIAL N° 015/2021 -CPL

ANEXO VI

DECLARAÇÃO DE ENQUADRAMENTO À LC N° 123/06

A empresa L.A. DE OLIVEIRA COMÉRCIO E SERVIÇOS EIRELI, DECLARA, sob as penas da lei, especialmente o disposto no art. 299, do Código Penal Brasileiro, que se encontra enquadrada na condição de MICRO EMPRESA. E que inexistente fato superveniente que implique no seu desenquadramento dessa situação.

Por ser verdade, firmo a presente declaração.

IMPERATRIZ-MA 11 DE OUTUBRO DE 2021

Larissa Alencar de Oliveira Ribeiro

Larissa Alencar de Oliveira Ribeiro

RG. 5770727 PC/PA CPF. 948.742.802-00

Proprietária

RUA CORONEL MARIO ANDREAZA, N° 103-B - TRES PODERES
CONTATO: (94) 99277-1433 - IMPERATRIZ-MA