



P. A. DA SILVA  
DISTRIBUIDORA EIRELI  
CNPJ: 40.306.596/0001-77  
IE: 12.678.670-4  
CEP: 65.903-200



**CARTA CREDENCIAL**

PREFEITURA MUNICIPAL DE SITO NOVO - MA  
PREGÃO PRESENCIAL Nº 011/2021 – CPL  
SISTEMA DE REGISTRO DE PREÇOS  
PROCESSO ADMINISTRATIVO Nº 104/2021

O abaixo-assinado, responsável legal pela Empresa P.A. DA SILVA DISTRIBUIDORA EIRELI, vem pela presente informar a Vs. Sas. que o Sr (a) Jerciane Cardoso da Silva Santos RG. nº 039622922010-0 SSP/MA e CPF sob nº 076545863-29, é designado para representar nossa empresa na Licitação acima referida, podendo assinar atas e demais documentos, interpor recursos e impugnações, receber notificação, tomar ciência de decisões, assinar propostas e rubricar documentos das demais licitantes, recorrer, desistir da interposição de recursos, acordar, formular lances verbais, enfim, praticar todos os atos inerentes ao certame.

Imperatriz-MA, 10 de Setembro de 2021.

10

*Patricia Almeida da S. Milhomem*

**Patrícia Almeida da Silva Milhomem**  
Proprietária  
RG nº 0189332520010 SSP/MA  
CPF. nº 603.186.093-71

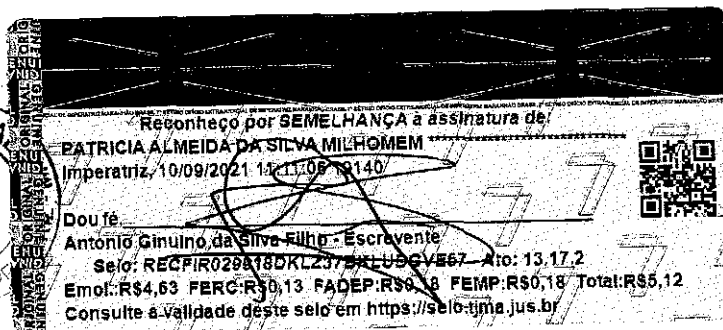

RUA SENADOR MILLET, Nº 210 - MARANHÃO NOVO  
CONTATO: (99) 98201-6874 - IMPERATRIZ - MA.

**ATO CONSTITUTIVO DE EMPRESA INDIVIDUAL DE RESPONSABILIDADE LIMITADA -  
EIRELI**

**P. A. DA SILVA DISTRIBUIDORA EIRELI**



Pelo presente instrumento particular de Ato Constitutivo:

**PATRICIA ALMEIDA DA SILVA MILHOMEM**, BRASILEIRA, SOLTEIRA, empresária, data de nascimento 23/07/1991, portador da Carteira Nacional de Habilitação (CNH): nº 05570201832, expedida por detran/MA e CPF: nº 603.186.093-71, residente e domiciliada na cidade de Imperatriz - MA, na AVENIDA ATLANTICA, nº 11, QOND MANSOES PARIS LOTE 11 QUADRA15, PARQUE DAS MANSOES, CEP: 65917-702;

Resolve constituir uma Empresa Individual de Responsabilidade Limitada - EIRELI, mediante as seguintes cláusulas (art. 997, I, CC):

**CLÁUSULA I - DO NOME EMPRESARIAL (ART. 997, II e ART. 980-A, §1º, CC)**

A empresa adotará como nome empresarial: **P. A. DA SILVA DISTRIBUIDORA EIRELI**





**CLÁUSULA II - DA SEDE (art. 997, II, CC)**

A empresa terá sua sede no seguinte endereço: RUA SENADOR MILLET, nº 210, MARANHAO NOVO, Imperatriz - MA, CEP: 65903200.

**CLÁUSULA III - DO OBJETO SOCIAL (art. 997, II, CC)**

A empresa terá por objeto o exercício das seguintes atividades econômica: 4639-7/01 - COMÉRCIO ATACADISTA DE PRODUTOS ALIMENTÍCIOS EM GERAL 4641-9/03 - COMÉRCIO ATACADISTA DE ARTIGOS DE ARMARINHO 4646-0/01 - COMÉRCIO ATACADISTA DE COSMÉTICOS E PRODUTOS DE PERFUMARIA 4646-0/02 - COMÉRCIO ATACADISTA DE PRODUTOS DE HIGIENE PESSOAL 4647-8/01 - COMÉRCIO ATACADISTA DE ARTIGOS DE ESCRITÓRIO E DE PAPELARIA 4649-4/08 - COMÉRCIO ATACADISTA DE PRODUTOS DE HIGIENE, LIMPEZA E CONSERVAÇÃO DOMICILIAR 4651-6/02 - COMÉRCIO ATACADISTA DE SUPRIMENTOS PARA INFORMÁTICA 4712-1/00 - COMÉRCIO VAREJISTA DE MERCADORIAS EM GERAL, COM PREDOMINÂNCIA DE PRODUTOS ALIMENTÍCIOS - MINIMERCADOS, MERCEARIAS E ARMAZÉNS 4755-5/02 - COMERCIO VAREJISTA DE ARTIGOS DE ARMARINHO 4761-0/03 - COMÉRCIO VAREJISTA DE ARTIGOS DE PAPELARIA 4772-5/00 - COMÉRCIO VAREJISTA DE COSMÉTICOS, PRODUTOS DE PERFUMARIA E DE HIGIENE PESSOAL 6440-9/00 - ARRENDAMENTO MERCANTIL 8121-4/00 - LIMPEZA EM PRÉDIOS E EM DOMICÍLIOS 4789-0/05 - COMÉRCIO VAREJISTA DE PRODUTOS SANEANTES DOMISSANITÁRIOS 4642-7/02 - COMÉRCIO ATACADISTA DE ROUPAS E ACESSÓRIOS PARA USO PROFISSIONAL E DE SEGURANÇA DO TRABALHO 4652-4/00 - COMÉRCIO ATACADISTA DE COMPONENTES ELETRÔNICOS E EQUIPAMENTOS DE TELEFONIA E COMUNICAÇÃO 4763-6/02 - COMÉRCIO VAREJISTA DE ARTIGOS ESPORTIVOS 4754-7/01 - COMÉRCIO VAREJISTA DE MÓVEIS 4755-5/03 - COMERCIO VAREJISTA DE ARTIGOS DE CAMA, MESA E BANHO 4649-4/04 COMÉRCIO ATACADISTA DE MÓVEIS E ARTIGOS DE COLCHOARIA 4634-6/99 COMÉRCIO ATACADISTA DE CARNES E DERIVADOS DE OUTROS ANIMAIS( COMÉRCIO ATACADISTA DE CARNES E DERIVADOS DE CAPRINOS, OVINOS, EQUÍDEOS E OUTROS ANIMAIS) 4722-9/01 COMÉRCIO VAREJISTA DE CARNES - AÇOUQUES 4729-6/99 COMÉRCIO VAREJISTA DE PRODUTOS ALIMENTÍCIOS EM GERAL OU ESPECIALIZADO EM PRODUTOS ALIMENTÍCIOS NÃO ESPECIFICADOS ANTERIORMENTE(PRODUTOS NATURAIS E DIETÉTICOS, COMIDAS CONGELADAS, MEL, CAFÉ MOÍDO, SORVETES, EMBALADOS, EM POTES E SIMILARES, OS ESTABELECIMENTOS COMERCIAIS COM VENDA DE PRODUTOS ALIMENTÍCIOS VARIADOS LOJAS DE DELICATESSEN) 4721-1/03 COMÉRCIO VAREJISTA DE LATICÍNIOS E FRIOS 4637-1/04 COMÉRCIO ATACADISTA DE PÃES, BOLOS, BISCOITOS E SIMILARES 4721-1/04 COMÉRCIO VAREJISTA DE DOCES, BALAS, BOMBONS E SEMELHANTES 5620-1/02 SERVIÇOS DE ALIMENTAÇÃO PARA EVENTOS E RECEPÇÕES - BUFÊ 5620-1/03 CANTINAS - SERVIÇOS DE ALIMENTAÇÃO PRIVATIVOS 4633-8/01 COMÉRCIO ATACADISTA DE FRUTAS, VERDURAS, RAÍZES, TUBÉRCULOS, HORTALIÇAS E LEGUMES FRESCOS 4634-6/02 COMÉRCIO ATACADISTA DE AVES ABATIDAS E DERIVADOS 4722-9/02 PEIXARIA 4724-5/00 COMÉRCIO VAREJISTA DE HORTIFRUTIGRANJEIROS 4631-1/00 COMÉRCIO ATACADISTA DE LEITE E LATICÍNIOS 4634-6/01 COMÉRCIO ATACADISTA DE CARNES BOVINAS E SUÍNAS E DERIVADOS

**Parágrafo único.** Em estabelecimento eleito como Sede (Matriz) será(ão) exercida(s) a(s) atividade(s) de 4639-7/01 - COMERCIO ATACADISTA DE PRODUTOS ALIMENTICIOS EM GERAL 4641-9/03 - COMERCIO ATACADISTA DE ARTIGOS DE ARMARINHO 4646-0/01 - COMERCIO ATACADISTA DE COSMETICOS E PRODUTOS DE PERFUMARIA 4646-0/02 - COMERCIO ATACADISTA DE PRODUTOS DE HIGIENE PESSOAL 4647-8/01 - COMERCIO ATACADISTA DE ARTIGOS DE ESCRITORIO E DE PAPELARIA 4649-4/08 - COMERCIO ATACADISTA DE PRODUTOS DE HIGIENE, LIMPEZA E CONSERVACAO DOMICILIAR 4651-6/02 - COMERCIO

**ATO CONSTITUTIVO DE EMPRESA INDIVIDUAL DE RESPONSABILIDADE LIMITADA DE LICITAÇÃO**  
**EIRELI**

**P. A. DA SILVA DISTRIBUIDORA EIRELI**



ATACADISTA DE SUPRIMENTOS PARA INFORMATICA 4712-1/00 - COMERCIO VAREJISTA DE MERCADORIAS EM GERAL, COM PREDOMINANCIA DE PRODUTOS ALIMENTICIOS - MINIMERCADOS, MERCEARIAS E ARMAZENS 4755-5/02 - COMERCIO VAREJISTA DE ARTIGOS DE ARMARINHO 4761-0/03 - COMERCIO VAREJISTA DE ARTIGOS DE PAPELARIA 4772-5/00 - COMERCIO VAREJISTA DE COSMETICOS, PRODUTOS DE PERFUMARIA E DE HIGIENE PESSOAL 6440-9/00 - ARRENDAMENTO MERCANTIL 8121-4/00 - LIMPEZA EM PREDIOS E EM DOMICILIOS 4789-0/05 - COMERCIO VAREJISTA DE PRODUTOS SANEANTES DOMISSANITARIOS 4642-7/02 - COMERCIO ATACADISTA DE ROUPAS E ACESSORIOS PARA USO PROFISSIONAL E DE SEGURANCA DO TRABALHO 4652-4/00 - COMERCIO ATACADISTA DE COMPONENTES ELETRONICOS E EQUIPAMENTOS DE TELEFONIA E COMUNICACAO 4763-6/02 - COMERCIO VAREJISTA DE ARTIGOS ESPORTIVOS 4754-7/01 - COMERCIO VAREJISTA DE MOVEIS 4755-5/03 - COMERCIO VAREJISTA DE ARTIGOS DE CAMA, MESA E BANHO 4649-4/04 COMERCIO ATACADISTA DE MOVEIS E ARTIGOS DE COLCHOARIA 4634-6/99 COMERCIO ATACADISTA DE CARNES E DERIVADOS DE OUTROS ANIMAIS( COMERCIO ATACADISTA DE CARNES E DERIVADOS DE CAPRINOS, OVINOS, EQUIDEOS E OUTROS ANIMAIS) 4722-9/01 COMERCIO VAREJISTA DE CARNES - ACOUGUES 4729-6/99 COMERCIO VAREJISTA DE PRODUTOS ALIMENTICIOS EM GERAL OU ESPECIALIZADO EM PRODUTOS ALIMENTICIOS NAO ESPECIFICADOS ANTERIORMENTE(PRODUTOS NATURAIS E DIETETICOS, COMIDAS CONGELADAS, MEL, CAFE MOIDO, SORVETES, EMBALADOS, EM POTES E SIMILARES, OS ESTABELECIMENTOS COMERCIAIS COM VENDA DE PRODUTOS ALIMENTICIOS VARIADOS LOJAS DE DELICATESSEN) 4721-1/03 COMERCIO VAREJISTA DE LATICINIOS E FRIOS 4637-1/04 COMERCIO ATACADISTA DE PAES, BOLOS, BISCOITOS E SIMILARES 4721-1/04 COMERCIO VAREJISTA DE DOCES, BALAS, BOMBONS E SEMELHANTES 5620-1/02 SERVICOS DE ALIMENTACAO PARA EVENTOS E RECEPCOES - BUFE 5620-1/03 CANTINAS - SERVICOS DE ALIMENTACAO PRIVATIVOS 4633-8/01 COMERCIO ATACADISTA DE FRUTAS, VERDURAS, RAIZES, TUBERCULOS, HORTALICAS E LEGUMES FRESCOS 4634-6/02 COMERCIO ATACADISTA DE AVES ABATIDAS E DERIVADOS 4722-9/02 PEIXARIA 4724-5/00 COMERCIO VAREJISTA DE HORTIFRUTIGRANJEIROS 4631-1/00 COMERCIO ATACADISTA DE LEITE E LATICINIOS 4634-6/01 COMERCIO ATACADISTA DE CARNES BOVINAS E SUINAS E DERIVADOS.

E exercerá as seguintes atividades:

- CNAE Nº 4639-7/01 - Comércio atacadista de produtos alimentícios em geral
- CNAE Nº 4631-1/00 - Comércio atacadista de leite e laticínios
- CNAE Nº 4633-8/01 - Comércio atacadista de frutas, verduras, raízes, tubérculos, hortaliças e legumes frescos
- CNAE Nº 4634-6/01 - Comércio atacadista de carnes bovinas e suínas e derivados
- CNAE Nº 4634-6/02 - Comércio atacadista de aves abatidas e derivados
- CNAE Nº 4634-6/99 - Comércio atacadista de carnes e derivados de outros animais
- CNAE Nº 4637-1/04 - Comércio atacadista de pães, bolos, biscoitos e similares
- CNAE Nº 4641-9/03 - Comércio atacadista de artigos de armarinho
- CNAE Nº 4642-7/02 - Comércio atacadista de roupas e acessórios para uso profissional e de segurança do trabalho
- CNAE Nº 4646-0/01 - Comércio atacadista de cosméticos e produtos de perfumaria
- CNAE Nº 4646-0/02 - Comércio atacadista de produtos de higiene pessoal
- CNAE Nº 4647-8/01 - Comércio atacadista de artigos de escritório e de papelaria
- CNAE Nº 4649-4/04 - Comércio atacadista de móveis e artigos de colchoaria
- CNAE Nº 4649-4/08 - Comércio atacadista de produtos de higiene, limpeza e conservação domiciliar
- CNAE Nº 4651-6/02 - Comércio atacadista de suprimentos para informática
- CNAE Nº 4652-4/00 - Comércio atacadista de componentes eletrônicos e equipamentos de telefonia e comunicação
- CNAE Nº 4712-1/00 - Comércio varejista de mercadorias em geral, com predominância de produtos alimentícios - minimercados, mercearias e armazéns
- CNAE Nº 4721-1/03 - Comércio varejista de laticínios e frios
- CNAE Nº 4721-1/04 - Comércio varejista de doces, balas, bombons e semelhantes
- CNAE Nº 4722-9/01 - Comércio varejista de carnes - açougues
- CNAE Nº 4722-9/02 - Peixaria
- CNAE Nº 4724-5/00 - Comércio varejista de hortifrutigranjeiros
- CNAE Nº 4729-6/99 - Comércio varejista de produtos alimentícios em geral ou especializado em produtos alimentícios não especificados anteriormente
- CNAE Nº 4754-7/01 - Comércio varejista de móveis
- CNAE Nº 4755-5/02 - Comercio varejista de artigos de armarinho

B

*(Handwritten signatures and initials)*

**ATO CONSTITUTIVO DE EMPRESA INDIVIDUAL DE RESPONSABILIDADE LIMITADA -  
EIRELI**

**P. A. DA SILVA DISTRIBUIDORA EIRELI**



CNAE Nº 4755-5/03 - Comércio varejista de artigos de cama, mesa e banho  
 CNAE Nº 4761-0/03 - Comércio varejista de artigos de papelaria  
 CNAE Nº 4763-6/02 - Comércio varejista de artigos esportivos  
 CNAE Nº 4772-5/00 - Comércio varejista de cosméticos, produtos de perfumaria e de higiene pessoal  
 CNAE Nº 4789-0/05 - Comércio varejista de produtos saneantes domissanitários  
 CNAE Nº 5620-1/02 - Serviços de alimentação para eventos e recepções - bufê  
 CNAE Nº 5620-1/03 - Cantinas - serviços de alimentação privativos  
 CNAE Nº 8121-4/00 - Limpeza em prédios e em domicílios  
 CNAE Nº 6440-9/00 - Arrendamento mercantil

**CLÁUSULA IV - DO INÍCIO DAS ATIVIDADES E PRAZO DE DURAÇÃO (art. 53, III, F, Decreto nº 1.800/96)**

A empresa iniciará suas atividades em 06/01/2021 e seu prazo de duração será por tempo indeterminado.

**CLÁUSULA V - DO CAPITAL (ART. 997, III e IV e ART. 1.052 e 1.055, CC)**

O capital será de R\$ 220.000,00 (duzentos e vinte mil reais), totalmente subscrito e integralizado, neste ato, da seguinte forma: R\$ 220.000,00 (duzentos e vinte mil reais) em moeda corrente no País

**CLÁUSULA VI - DA ADMINISTRAÇÃO (ART. 997, VI, CC)**

A administração será exercida pelo titular PATRICIA ALMEIDA DA SILVA MILHOMEM, que representará legalmente a empresa e poderá praticar todo e qualquer ato de gestão pertinentes ao objeto.

**CLÁUSULA VII - DO BALANÇO PATRIMONIAL (art. 1.065, CC)**

Ao término de cada exercício, em 31 de Dezembro, o administrador prestará contas justificadas de sua administração, procedendo à elaboração do inventário, do balanço patrimonial e do balanço de resultado econômico, cabendo ao empresário, os lucros ou perdas apuradas.

**CLÁUSULA VIII - DECLARAÇÃO DE DESIMPEDIMENTO DE ADMINISTRADOR (art. 1.011, § 1º CC e art. 37, II da Lei nº 8.934 de 1994)**

O Administrador declara, sob as penas da lei, de que não está impedido de exercer a administração da empresa, por lei especial, ou em virtude de condenação criminal, ou por se encontrar sob os efeitos dela, a pena que vede, ainda que temporariamente, o acesso a cargos públicos; ou por crime falimentar, de prevaricação, peita ou suborno, concussão, peculato, ou contra a economia popular, contra o sistema financeiro nacional, contra normas de defesa da concorrência, contra as relações de consumo, fé pública, ou a propriedade.

**CLÁUSULA IX - DA DECLARAÇÃO DE NÃO PARTICIPAÇÃO EM OUTRA EIRELI (art. 980-A, § 2º CC)**

O titular da empresa declara, sob as penas da lei, que não figura como titular de nenhuma outra empresa individual de responsabilidade limitada.

**CLÁUSULA X - DO PRÓ LABORE**

Titular poderá fixar uma retirada mensal, a título de pro labore, observadas as disposições regulamentares pertinentes.

**CLÁUSULA XI - DO FALECIMENTO (art. 1.028, CC)**

Falecendo o titular, seus sucessores poderão continuar o exercício da empresa. Não sendo possível ou inexistindo interesse na continuidade, o valor de seus haveres será apurado e liquidado com base na situação patrimonial da empresa, à data da resolução, verificada em balanço especialmente levantado.

**CLÁUSULA XII - DA INTERDIÇÃO (art. 974, § 3º CC)**

Sendo interditado o titular, ele poderá continuar o exercício da empresa, desde que ele seja devidamente representado ou assistido, conforme o grau de sua incapacidade, e que a administração da empresa caiba a terceiro não impedido.

B

*(Handwritten signatures and initials)*

**ATO CONSTITUTIVO DE EMPRESA INDIVIDUAL DE RESPONSABILIDADE LIMITADA  
EIRELI**

**P. A. DA SILVA DISTRIBUIDORA EIRELI**

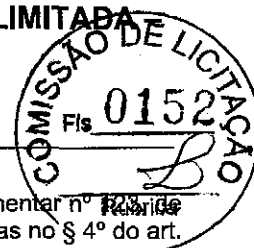

**CLÁUSULA XIII - PORTE EMPRESARIAL**

O titular declara que a empresa se enquadra como Microempresa - ME, nos termos da Lei Complementar nº 123 de 14 de dezembro de 2006, e que não se enquadra em qualquer das hipóteses de exclusão relacionadas no § 4º do art. 3º da mencionada lei. (art. 3º, I, LC nº 123, de 2006)

E, por estar assim constituído, assino o presente instrumento.

Imperatriz - MA, 06 de janeiro de 2021

PATRICIA ALMEIDA DA SILVA MILHOMEM  
Titular/Administrador

B

Handwritten signature and initials in the bottom right corner of the page.



## ASSINATURA ELETRÔNICA

Certificamos que o ato da empresa P. A. DA SILVA DISTRIBUIDORA EIRELI consta assinado digitalmente por:

IDENTIFICAÇÃO DO(S) ASSINANTE(S)	
CPF	Nome
60318609371	PATRICIA ALMEIDA DA SILVA MILHOMEM

**JUCEMA**

CERTIFICO O REGISTRO EM 08/01/2021 09:15 SOB N° 21600174767.  
PROTOCOLO: 210018615 DE 08/01/2021.  
CÓDIGO DE VERIFICAÇÃO: 12100094960. CNPJ DA SEDE: 40306596000177.  
NIRE: 21600174767. COM EFEITOS DO REGISTRO EM: 06/01/2021.  
P. A. DA SILVA DISTRIBUIDORA EIRELI

LÍLIAN THERESA RODRIGUES MENDONÇA  
SECRETÁRIA-GERAL  
empresafacil.ma.gov.br





P. A. DA SILVA  
DISTRIBUIDORA EIRELI  
CNPJ: 40.306.596/0001-77  
IE: 12.678.670-4  
CEP: 65.903-200



### DECLARAÇÃO DE CIÊNCIA E CUMPRIMENTO DOS REQUISITOS DE HABILITAÇÃO

PREFEITURA MUNICIPAL DE SITO NOVO - MA  
PREGÃO PRESENCIAL Nº 011/2021 – CPL  
SISTEMA DE REGISTRO DE PREÇOS  
PROCESSO ADMINISTRATIVO Nº 104/2021

Declaramos, para efeito de participação no processo licitatório Pregão Presencial nº 011/2021 – CPL realizado pela Prefeitura Municipal de Sítio Novo - MA e conforme exigências legais, que damos ciência de que cumprimos plenamente os requisitos de habilitação.

A presente declaração é feita sob as penas da Lei.

Imperatriz-MA, 13 de Setembro de 2021.

*Patricia Almeida da S. Milhomem*

**Patricia Almeida da Silva Milhomem**

Proprietária

RG nº 0189332520010 SSP/MA

CPF. nº 603.186.093-71

*B*  
*A*  
RUA SENADOR MILLET, Nº 210 - MARANHÃO NOVO  
CONTATO: (99) 98201-6874 - IMPERATRIZ - MA.





Governo do Estado do Maranhão  
Secretaria de Estado de Indústria e comércio - SEINC  
Junta Comercial do Estado do Maranhão



## CERTIDÃO SIMPLIFICADA

### Sistema Nacional de Registro de Empresas Mercantis - SINREM

Certificamos que as informações abaixo constam dos documentos arquivados nesta Junta Comercial e são vigentes na data da sua expedição.

Nome Empresarial: P. A. DA SILVA DISTRIBUIDORA EIRELI		Protocolo: MAC2101421356		
Natureza Jurídica: Empresa Individual de Responsabilidade Limitada (de Natureza Empresária)				
NIRE (Sede) 21600174767	CNPJ 40.306.596/0001-77	Arquivamento do Ato Constitutivo 08/01/2021	Início de Atividade 06/01/2021	
Endereço Completo Rua SENADOR MILLET, Nº 210, MARANHAO NOVO - Imperatriz/MA - CEP 65903-200				
Objeto 4639-7/01 - COMERCIO ATACADISTA DE PRODUTOS ALIMENTICIOS EM GERAL 4641-9/03 - COMERCIO ATACADISTA DE ARTIGOS DE ARMARINHO 4646-0/01 - COMERCIO ATACADISTA DE COSMETICOS E PRODUTOS DE PERFUMARIA 4646-0/02 - COMERCIO ATACADISTA DE PRODUTOS DE HIGIENE PESSOAL 4647-8/01 - COMERCIO ATACADISTA DE ARTIGOS DE ESCRITORIO E DE PAPELARIA 4649-4/08 - COMERCIO ATACADISTA DE PRODUTOS DE HIGIENE, LIMPEZA E CONSERVACAO DOMICILIAR 4651-8/02 - COMERCIO ATACADISTA DE SUPRIMENTOS PARA INFORMATICA 4712-1/00 - COMERCIO VAREJISTA DE MERCADORIAS EM GERAL, COM PREDOMINANCIA DE PRODUTOS ALIMENTICIOS - MINIMERCADOS, MERCEARIAS E ARMAZENS 4755-5/02 - COMERCIO VAREJISTA DE ARTIGOS DE ARMARINHO 4761-0/03 - COMERCIO VAREJISTA DE ARTIGOS DE PAPELARIA 4772-5/00 - COMERCIO VAREJISTA DE COSMETICOS, PRODUTOS DE PERFUMARIA E DE HIGIENE PESSOAL 6440-9/00 - ARRENDAMENTO MERCANTIL 8121-4/00 - LIMPEZA EM PREDIOS E EM DOMICILIOS 4789-0/05 - COMERCIO VAREJISTA DE PRODUTOS SANEANTES DOMISSANITARIOS 4642-7/02 - COMERCIO ATACADISTA DE ROUPAS E ACESSORIOS PARA USO PROFISSIONAL E DE SEGURANCA DO TRABALHO 4652-4/00 - COMERCIO ATACADISTA DE COMPONENTES ELETRONICOS E EQUIPAMENTOS DE TELEFONIA E COMUNICACAO 4763-6/02 - COMERCIO VAREJISTA DE ARTIGOS ESPORTIVOS 4754-7/01 - COMERCIO VAREJISTA DE MOVEIS 4755-5/03 - COMERCIO VAREJISTA DE ARTIGOS DE CAMA, MESA E BANHO 4649-4/04 COMERCIO ATACADISTA DE MOVEIS E ARTIGOS DE COLCHOARIA 4634-6/99 COMERCIO ATACADISTA DE CARNES E DERIVADOS DE OUTROS ANIMAIS( COMERCIO ATACADISTA DE CARNES E DERIVADOS DE CAPRINOS, OVINOS, EQUIDEOS E OUTROS ANIMAIS) 4722-9/01 COMERCIO VAREJISTA DE CARNES - ACUGUES 4729-6/99 COMERCIO VAREJISTA DE PRODUTOS ALIMENTICIOS EM GERAL OU ESPECIALIZADO EM PRODUTOS ALIMENTICIOS NAO ESPECIFICADOS ANTERIORMENTE(PRODUTOS NATURAIS E DIETETICOS, COMIDAS CONGELADAS, MEL, CAFE MOIDO, SORVETES, EMBALADOS, EM POTES E SIMILARES, OS ESTABELECIMENTOS COMERCIAIS COM VENDA DE PRODUTOS ALIMENTICIOS VARIADOS LOJAS DE DELICATESSEN) 4721-1/03 COMERCIO VAREJISTA DE LATICINIOS E FRIOS 4637-1/04 COMERCIO ATACADISTA DE PAES, BOLOS, BISCOITOS E SIMILARES 4721-1/04 COMERCIO VAREJISTA DE DOCES, BALAS, BOMBONS E SEMELHANTES 5620-1/02 SERVICOS DE ALIMENTACAO PARA EVENTOS E RECEPCOES - BUFE 5620-1/03 CANTINAS - SERVICOS DE ALIMENTACAO PRIVATIVOS 4633-8/01 COMERCIO ATACADISTA DE FRUTAS, VERDURAS, RAIZES, TUBERCULOS, HORTALICAS E LEGUMES FRESCOS 4634-6/02 COMERCIO ATACADISTA DE AVES ABATIDAS E DERIVADOS 4722-9/02 PEIXARIA 4724-5/00 COMERCIO VAREJISTA DE HORTIFRUTIGRANJEIROS 4631-1/00 COMERCIO ATACADISTA DE LEITE E LATICINIOS 4634-6/01 COMERCIO ATACADISTA DE CARNES BOVINAS E SUINAS E DERIVADOS				
Capital R\$ 220.000,00 (duzentos e vinte mil reais) Capital Integralizado R\$ 220.000,00 (duzentos e vinte mil reais)	Porte ME (Microempresa)		Prazo de Duração Indeterminado	
Titular Nome PATRICIA ALMEIDA DA SILVA MILHOMEM	CPF 603.186.093-71	Administrador S	Início do Mandato 06/01/2021	Término do Mandato
Dados do Administrador Nome PATRICIA ALMEIDA DA SILVA MILHOMEM	CPF 603.186.093-71	Início do Mandato 06/01/2021	Término do Mandato	
Último Arquivamento Data 29/04/2021	Número 20210584270	Ato/eventos 310/310 - OUTROS DOCUMENTOS DE INTERESSE DA EMPRESA / EMPRESARIO	Situação ATIVA Status SEM STATUS	

Esta certidão foi emitida automaticamente em 19/08/2021, às 09:52:31 (horário de Brasília).  
Se impressa, verificar sua autenticidade no <https://www.empresafacil.ma.gov.br>, com o código XPUVTH1H.



MAC2101421356

Lilian Theresa Rodrigues Mendonça  
Secretário Geral

B



## CERTIDÃO ESPECÍFICA

### Sistema Nacional de Registro de Empresas Mercantis - SINREM

Certificamos que as informações abaixo constam dos documentos arquivados  
nesta Junta Comercial e são vigentes na data da sua expedição.

Certificamos que P. A. DA SILVA DISTRIBUIDORA EIRELI encontra-se registrada nesta Junta Comercial, como segue:		Protocolo: MAC2101421385	
NIRE 21600174767 CNPJ 40.306.596/0001-77		Situação ATIVA Status SEM STATUS	
Endereço Completo SENADOR MILLET, Nº 210, xxxxx, MARANHAO NOVO - Imperatriz/MA - CEP 65903-200			
Arquivamentos Posteriores			
Ato	Número	Data	Descrição
310	20210584270	29/04/2021	OUTROS DOCUMENTOS DE INTERESSE DA EMPRESA / EMPRESARIO
091	21600174767	08/01/2021	ENQUADRAMENTO DE MICROEMPRESA
091	21600174767	08/01/2021	ATO CONSTITUTIVO

Esta certidão foi emitida automaticamente em 19/08/2021, às 09:52:42 (horário de Brasília).  
Se impressa, verificar sua autenticidade no <https://www.empresafacil.ma.gov.br>, com o código OML5QMAM.



MAC2101421385

Lilian Theresa Rodrigues Mendonça  
Secretário(a) Gerat

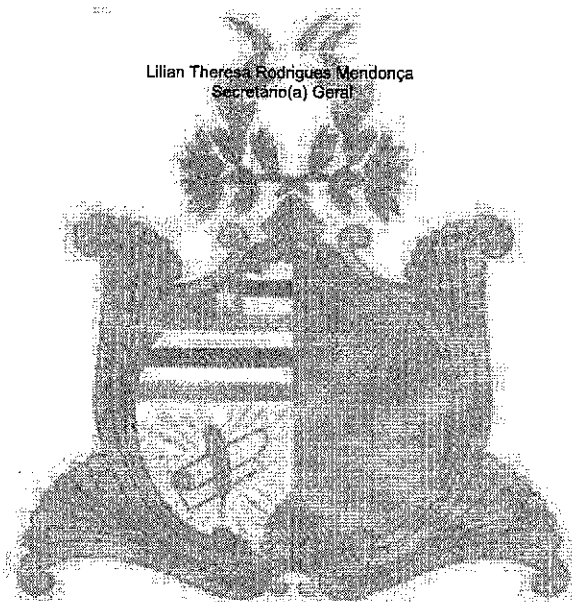

B

Handwritten signature or mark.



P. A. DA SILVA  
DISTRIBUIDORA EIRELI  
CNPJ: 40.306.596/0001-77  
IE: 12.678.670-4  
CEP: 65.903-200



**DECLARAÇÃO DE ENQUADRAMENTO À LC Nº 123/06**

PREFEITURA MUNICIPAL DE SITO NOVO - MA  
PREGÃO PRESENCIAL Nº 011/2021 – CPL  
SISTEMA DE REGISTRO DE PREÇOS  
PROCESSO ADMINISTRATIVO Nº 104/2021

A empresa P.A. DA SILVA DISTRIBUIDORA EIRELI DECLARA, sob as penas da lei, especialmente o disposto no art. 299, do Código Penal Brasileiro, que se encontra enquadrada na condição de e que inexistente fato superveniente que implique no seu desenquadramento dessa situação.

Por ser verdade, firmo a presente declaração.

Imperatriz-MA, 13 de Setembro de 2021.

*Patrícia Almeida da S. Milhomem*

**Patrícia Almeida da Silva Milhomem**  
Proprietária  
RG nº 0189332520010 SSP/MA  
CPF. nº 603.186.093-71

RUA SENADOR MILLET, Nº 210 - MARANHÃO NOVO  
CONTATO: (99) 98201-6874 - IMPERATRIZ - MA.



REPUBLICA FEDERATIVA DO BRASIL

MAIORESCANUDO

Thyago Victor Leao Cavalcante

ASSINATURA DO TITULAR

CARTEIRA DE IDENTIDADE

VALIDA EM TODO O TERRITÓRIO NACIONAL

REGISTRO GERAL 041992442011-2 DATA DE EXPEDIÇÃO 09/09/2016

NOME THYAGO VYCTOR LEAO CAVALCANTE

FILIAÇÃO DANIEL BARBOSA CAVALCANTE JUNIOR E JARDEANE DA SILVA LEAO

NATURALIDADE GOIANIA - GO DATA DE NASCIMENTO 04/06/1997

DIGIT. ORIGEM NASC. N. 207405 FLS. 0005 LIV. R1207

CPF 607958203-13

SAO LUIS-MA P-356

ASSINATURA DO DIRETOR VIA-02

LEI Nº 7.116 DE 29/08/83

**AUTENTICAÇÃO**

Autentico a presente cópia reprográfica, de uma página, conforme o original a mim apresentado, do que dou fé. Imperatriz, 08/09/2021 14:07:24 21096

Kathrine Farias de Sousa Silva - Escrevente

Selo: AUTENT029918V46XR2T17EYDH219 - Ato: 13.18

Emol.: R\$4,63 FERC: R\$0,13 FADEP: R\$0,18 FEMP: R\$0,18 Total: R\$5,12

Consulte a validade deste selo em <https://selo.tjma.jus.br>



*[Handwritten signature]*

*[Handwritten mark]*

*B*

*[Handwritten mark]*

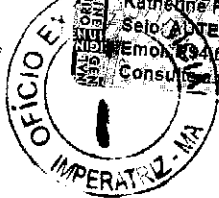
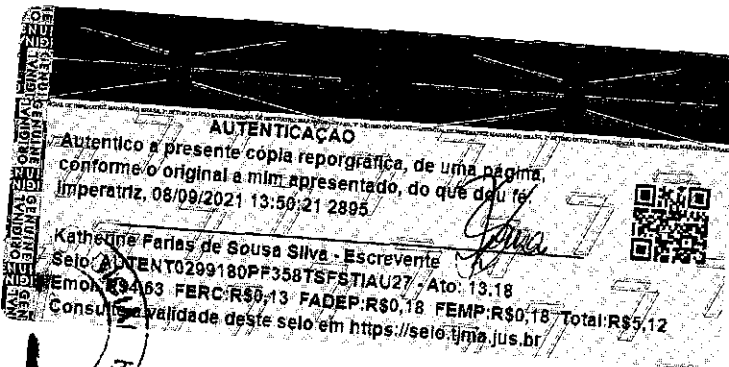
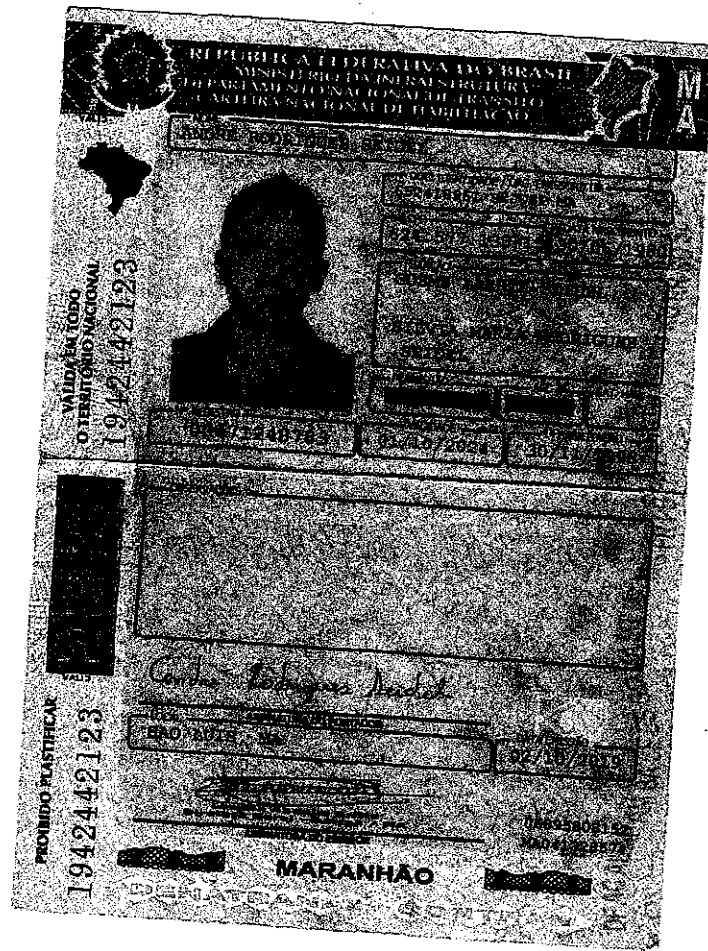

A

Q

Q

B

N

# T. V. L. CAVALCANTE EIRELI

CNPJ:40.981.143/0001-46

IE: 12.686.353-9



## PREGÃO PRESENCIAL Nº 011/2021 - CPL ANEXO II

### CARTA CREDENCIAL

A  
PREGOEIRA MUNICIPAL  
REF. PREGÃO PRESENCIAL Nº 011/2021 - CPL

O abaixo-assinado, responsável legal pela Empresa T. V. L. CAVALCANTE EIRELI, vem pela presente informar a Vs. Sas. que o Sr. ANDRÉ RODRIGUES SEIDEL portador da Carteira de Identidade nº 652418961 SEJUSP - MA e CPF nº 624.577.133-15 é designado para representar nossa empresa na Licitação acima referida, podendo assinar atas e demais documentos, interpor recursos e impugnações, receber notificação, tomar ciência de decisões, assinar propostas e rubricar documentos das demais licitantes, recorrer, desistir da interposição de recursos, acordar, formular lances verbais, enfim, praticar todos os atos inerentes ao certame.

Atenciosamente

IMPERATRIZ - MA, 08 DE SETEMBRO DE 2021.

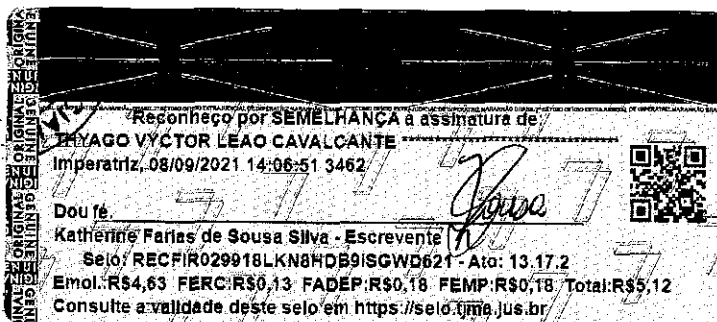

*Thyago Vyctor Leao Cavalcante*  
T. V. L. CAVALCANTE EIRELI.

CNPJ: 40.981.143/0001-46  
THYAGO VYCTOR LEAO CAVALCANTE  
PROPRIETARIO  
CPF: 607.958.203-13  
RG: 041992442011-2

**ATO CONSTITUTIVO DE EMPRESA INDIVIDUAL DE RESPONSABILIDADE LIMITADA  
EIRELI**

**T. V. L. CAVALCANTE EIRELI**



Pelo presente instrumento particular de Ato Constitutivo:

**THYAGO VYCTOR LEAO CAVALCANTE**, BRASILEIRO, SOLTEIRO, empresário, natural da cidade de Goiânia GO, data de nascimento 04/06/1997, portador da Carteira de Identidade (RG): nº 0419924420112, expedida por sesp/MA em 09/09/2016 e CPF: nº 607.958.203-13, residente e domiciliado na cidade de Imperatriz - MA, na RUA SAO JOSE, nº 60 B, GALPAOB, MUTIRAO, CEP: 65908-253;

Resolve constituir uma Empresa Individual de Responsabilidade Limitada – EIRELI, mediante as seguintes cláusulas (art. 997, I, CC):

**CLÁUSULA I - DO NOME EMPRESARIAL (ART. 997, II e ART. 980-A, §1º, CC)**

A empresa adotará como nome empresarial: **T. V. L. CAVALCANTE EIRELI**, e usará a expressão **T. V. L. CAVALCANTE** como nome fantasia.

**CLÁUSULA II - DA SEDE (art. 997, II, CC)**

A empresa terá sua sede no seguinte endereço: RUA SAO JOSE, nº 60 B, GALPAOB, MUTIRAO, Imperatriz - MA, CEP: 65908253.

**CLÁUSULA III - DO OBJETO SOCIAL (art. 997, II, CC)**

A empresa terá por objeto o exercício das seguintes atividades econômica: COMÉRCIO ATACADISTA DE PRODUTOS ALIMENTÍCIOS EM GERAL; COMÉRCIO ATACADISTA DE ALIMENTOS PARA ANIMAIS; COMÉRCIO ATACADISTA DE LEITE E LATICÍNIOS; COMÉRCIO ATACADISTA DE FRUTAS, VERDURAS, RAÍZES, TUBÉRCULOS, HORTALIÇAS E LEGUMES FRESCOS; COMÉRCIO ATACADISTA DE CARNES BOVINAS E SUÍNAS E DERIVADOS; COMÉRCIO ATACADISTA DE AVES ABATIDAS E DERIVADOS; COMÉRCIO ATACADISTA DE PÃES, BOLOS, BISCOITOS E SIMILARES; COMÉRCIO ATACADISTA DE ARTIGOS DE ARMARINHO; COMÉRCIO ATACADISTA DE ARTIGOS DO VESTUÁRIO E ACESSÓRIOS, EXCETO PROFISSIONAIS E DE SEGURANÇA; COMÉRCIO ATACADISTA DE CALÇADOS; COMÉRCIO ATACADISTA DE BOLSAS, MALAS E ARTIGOS DE VIAGEM; COMÉRCIO ATACADISTA DE MEDICAMENTOS E DROGAS DE USO VETERINÁRIO; COMÉRCIO ATACADISTA DE COSMÉTICOS E PRODUTOS DE PERFUMARIA; COMÉRCIO ATACADISTA DE PRODUTOS DE HIGIENE PESSOAL; COMÉRCIO ATACADISTA DE ARTIGOS DE ESCRITÓRIO E DE PAPELARIA; COMÉRCIO ATACADISTA DE LIVROS, JORNAIS E OUTRAS PUBLICAÇÕES; COMÉRCIO ATACADISTA DE PRODUTOS DE HIGIENE, LIMPEZA E CONSERVAÇÃO DOMICILIAR; COMÉRCIO ATACADISTA DE EQUIPAMENTOS DE INFORMÁTICA; COMÉRCIO ATACADISTA DE SUPRIMENTOS PARA INFORMÁTICA; COMÉRCIO ATACADISTA DE COMPONENTES ELETRÔNICOS E EQUIPAMENTOS DE TELEFONIA E COMUNICAÇÃO; COMÉRCIO VAREJISTA DE LATICÍNIOS E FRIOS; COMÉRCIO VAREJISTA DE DOCES, BALAS, BOMBONS E SEMELHANTES; COMÉRCIO VAREJISTA DE CARNES - AÇOUGUES; PEIXARIA; COMÉRCIO VAREJISTA DE HORTIFRUTIGRANJEIROS; COMÉRCIO VAREJISTA DE MÓVEIS; COMÉRCIO VAREJISTA DE ARTIGOS DE ILUMINAÇÃO; COMERCIO VAREJISTA DE ARTIGOS DE ARMARINHO; COMERCIO VAREJISTA DE ARTIGOS DE CAMA, MESA E BANHO; COMÉRCIO VAREJISTA DE LIVROS; COMÉRCIO VAREJISTA DE ARTIGOS DE PAPELARIA; COMÉRCIO VAREJISTA DE ARTIGOS ESPORTIVOS; COMÉRCIO VAREJISTA DE MEDICAMENTOS VETERINÁRIOS; COMÉRCIO VAREJISTA DE COSMÉTICOS, PRODUTOS DE PERFUMARIA E DE HIGIENE PESSOAL; COMÉRCIO VAREJISTA DE CALÇADOS; COMÉRCIO VAREJISTA DE ARTIGOS DE VIAGEM; COMÉRCIO VAREJISTA DE ANIMAIS VIVOS E DE ARTIGOS E ALIMENTOS PARA ANIMAIS DE ESTIMAÇÃO; COMÉRCIO VAREJISTA DE PRODUTOS SANEANTES DOMISSANITÁRIOS; HIGIENE E EMBELEZAMENTO DE ANIMAIS DOMÉSTICOS; COMÉRCIO VAREJISTA DE MERCADORIAS EM GERAL, COM PREDOMINÂNCIA DE PRODUTOS ALIMENTÍCIOS - MINIMERCADOS, MERCEARIAS E ARMAZÉNS.

**Parágrafo único.** Em estabelecimento eleito como Sede (Matriz) será(ão) exercida(s) a(s) atividade(s) de COMERCIO ATACADISTA DE PRODUTOS ALIMENTICIOS EM GERAL COMERCIO ATACADISTA DE ALIMENTOS PARA ANIMAIS COMERCIO ATACADISTA DE LEITE E LATICINIOS COMERCIO ATACADISTA DE FRUTAS, VERDURAS, RAIZES, TUBERCULOS, HORTALICAS E LEGUMES FRESCOS COMERCIO ATACADISTA DE CARNES BOVINAS E SUINAS E DERIVADOS COMERCIO ATACADISTA DE AVES ABATIDAS E DERIVADOS COMERCIO ATACADISTA DE PAES, BOLOS, BISCOITOS E SIMILARES COMERCIO ATACADISTA DE ARTIGOS DE ARMARINHO COMERCIO ATACADISTA DE ARTIGOS DO VESTUARIO E ACESSORIOS, EXCETO PROFISSIONAIS E DE SEGURANCA COMERCIO ATACADISTA DE CALCADOS COMERCIO ATACADISTA DE BOLSAS, MALAS E ARTIGOS DE VIAGEM COMERCIO ATACADISTA DE MEDICAMENTOS E DROGAS DE USO

B

*[Handwritten signature]*

*[Handwritten signature]*

**ATO CONSTITUTIVO DE EMPRESA INDIVIDUAL DE RESPONSABILIDADE LIMITADA -  
EIRELI**

**T. V. L. CAVALCANTE EIRELI**



VETERINARIO COMERCIO ATACADISTA DE COSMETICOS E PRODUTOS DE PERFUMARIA COMERCIO ATACADISTA DE PRODUTOS DE HIGIENE PESSOAL COMERCIO ATACADISTA DE ARTIGOS DE ESCRITORIO E DE PAPELARIA COMERCIO ATACADISTA DE LIVROS, JORNAIS E OUTRAS PUBLICACOES COMERCIO ATACADISTA DE PRODUTOS DE HIGIENE, LIMPEZA E CONSERVACAO DOMICILIAR COMERCIO ATACADISTA DE EQUIPAMENTOS DE INFORMATICA COMERCIO ATACADISTA DE SUPRIMENTOS PARA INFORMATICA COMERCIO ATACADISTA DE COMPONENTES ELETRONICOS E EQUIPAMENTOS DE TELEFONIA E COMUNICACAO COMERCIO VAREJISTA DE LATICINIOS E FRIOS COMERCIO VAREJISTA DE DOCES, BALAS, BOMBONS E SEMELHANTES COMERCIO VAREJISTA DE CARNES - ACOUGUES PEIXARIA COMERCIO VAREJISTA DE HORTIFRUTIGRANJEIROS COMERCIO VAREJISTA DE MOVEIS COMERCIO VAREJISTA DE ARTIGOS DE ILUMINACAO COMERCIO VAREJISTA DE ARTIGOS DE ARMARINHO COMERCIO VAREJISTA DE ARTIGOS DE CAMA, MESA E BANHO COMERCIO VAREJISTA DE LIVROS COMERCIO VAREJISTA DE ARTIGOS DE PAPELARIA COMERCIO VAREJISTA DE ARTIGOS ESPORTIVOS COMERCIO VAREJISTA DE MEDICAMENTOS VETERINARIOS COMERCIO VAREJISTA DE COSMETICOS, PRODUTOS DE PERFUMARIA E DE HIGIENE PESSOAL COMERCIO VAREJISTA DE CALCADOS COMERCIO VAREJISTA DE ARTIGOS DE VIAGEM COMERCIO VAREJISTA DE ANIMAIS VIVOS E DE ARTIGOS E ALIMENTOS PARA ANIMAIS DE ESTIMACAO COMERCIO VAREJISTA DE PRODUTOS SANEANTES DOMISSANITARIOS HIGIENE E EMBELEZAMENTO DE ANIMAIS DOMESTICOS COMERCIO VAREJISTA DE MERCADORIAS EM GERAL, COM PREDOMINANCIA DE PRODUTOS ALIMENTICIOS - MINIMERCADOS, MERCEARIAS E ARMAZENS..

E exercerá as seguintes atividades:

- CNAE Nº 4639-7/01 - Comércio atacadista de produtos alimentícios em geral
- CNAE Nº 4643-5/01 - Comércio atacadista de calçados
- CNAE Nº 4761-0/01 - Comércio varejista de livros
- CNAE Nº 4623-1/09 - Comércio atacadista de alimentos para animais
- CNAE Nº 4631-1/00 - Comércio atacadista de leite e laticínios
- CNAE Nº 4633-8/01 - Comércio atacadista de frutas, verduras, raízes, tubérculos, hortaliças e legumes frescos
- CNAE Nº 4634-6/01 - Comércio atacadista de carnes bovinas e suínas e derivados
- CNAE Nº 4634-6/02 - Comércio atacadista de aves abatidas e derivados
- CNAE Nº 4637-1/04 - Comércio atacadista de pães, bolos, biscoitos e similares
- CNAE Nº 4641-9/03 - Comércio atacadista de artigos de armarinho
- CNAE Nº 4642-7/01 - Comércio atacadista de artigos do vestuário e acessórios, exceto profissionais e de segurança
- CNAE Nº 4643-5/02 - Comércio atacadista de bolsas, malas e artigos de viagem
- CNAE Nº 4644-3/02 - Comércio atacadista de medicamentos e drogas de uso veterinário
- CNAE Nº 4646-0/01 - Comércio atacadista de cosméticos e produtos de perfumaria
- CNAE Nº 4646-0/02 - Comércio atacadista de produtos de higiene pessoal
- CNAE Nº 4647-8/01 - Comércio atacadista de artigos de escritório e de papelaria
- CNAE Nº 4647-8/02 - Comércio atacadista de livros, jornais e outras publicações
- CNAE Nº 4649-4/08 - Comércio atacadista de produtos de higiene, limpeza e conservação domiciliar
- CNAE Nº 4651-6/01 - Comércio atacadista de equipamentos de informática
- CNAE Nº 4651-6/02 - Comércio atacadista de suprimentos para informática
- CNAE Nº 4652-4/00 - Comércio atacadista de componentes eletrônicos e equipamentos de telefonia e comunicação
- CNAE Nº 4712-1/00 - Comércio varejista de mercadorias em geral, com predominância de produtos alimentícios - minimercados, mercearias e armazéns
- CNAE Nº 4721-1/03 - Comércio varejista de laticínios e frios
- CNAE Nº 4721-1/04 - Comércio varejista de doces, balas, bombons e semelhantes
- CNAE Nº 4722-9/01 - Comércio varejista de carnes - açougues
- CNAE Nº 4722-9/02 - Peixaria
- CNAE Nº 4724-5/00 - Comércio varejista de hortifrutigranjeiros
- CNAE Nº 4754-7/01 - Comércio varejista de móveis
- CNAE Nº 4754-7/03 - Comércio varejista de artigos de iluminação
- CNAE Nº 4755-5/02 - Comércio varejista de artigos de armarinho
- CNAE Nº 4755-5/03 - Comércio varejista de artigos de cama, mesa e banho
- CNAE Nº 4761-0/03 - Comércio varejista de artigos de papelaria
- CNAE Nº 4763-6/02 - Comércio varejista de artigos esportivos
- CNAE Nº 4771-7/04 - Comércio varejista de medicamentos veterinários

B

*[Handwritten signature]*



**ATO CONSTITUTIVO DE EMPRESA INDIVIDUAL DE RESPONSABILIDADE LIMITADA  
EIRELI**

**T. V. L. CAVALCANTE EIRELI**



CNAE Nº 4772-5/00 - Comércio varejista de cosméticos, produtos de perfumaria e de higiene pessoal  
 CNAE Nº 4782-2/01 - Comércio varejista de calçados  
 CNAE Nº 4782-2/02 - Comércio varejista de artigos de viagem  
 CNAE Nº 4789-0/04 - Comércio varejista de animais vivos e de artigos e alimentos para animais de estimação  
 CNAE Nº 4789-0/05 - Comércio varejista de produtos saneantes domissanitários  
 CNAE Nº 9609-2/08 - Higiene e embelezamento de animais domésticos

**CLÁUSULA IV - DO INÍCIO DAS ATIVIDADES E PRAZO DE DURAÇÃO (art. 53, III, F, Decreto nº 1.800/96)**

A empresa iniciará suas atividades na data do arquivamento deste ato na Junta Comercial do Estado do Maranhão e seu prazo de duração é indeterminado.

**CLÁUSULA V - DO CAPITAL (ART. 997, III e IV e ART. 1.052 e 1.055, CC)**

O capital será de R\$ 120.000,00 (cento e vinte mil reais), totalmente subscrito e integralizado, neste ato, da seguinte forma: R\$ 120.000,00 (cento e vinte mil reais) em moeda corrente no País

**CLÁUSULA VI - DA ADMINISTRAÇÃO (ART. 997, VI, CC)**

A administração será exercida pelo titular THYAGO VYCTOR LEAO CAVALCANTE, que representará legalmente a empresa e poderá praticar todo e qualquer ato de gestão pertinentes ao objeto.

**CLÁUSULA VII - DO BALANÇO PATRIMONIAL (art. 1.065, CC)**

Ao término de cada exercício, em 31 de Dezembro, o administrador prestará contas justificadas de sua administração, procedendo à elaboração do inventário, do balanço patrimonial e do balanço de resultado econômico, cabendo ao empresário, os lucros ou perdas apuradas.

**CLÁUSULA VIII - DECLARAÇÃO DE DESIMPEDIMENTO DE ADMINISTRADOR (art. 1.011, § 1º CC e art. 37, II da Lei nº 8.934 de 1994)**

O Administrador declara, sob as penas da lei, de que não está impedido de exercer a administração da empresa, por lei especial, ou em virtude de condenação criminal, ou por se encontrar sob os efeitos dela, a pena que vede, ainda que temporariamente, o acesso a cargos públicos; ou por crime falimentar, de prevaricação, peita ou suborno, concussão, peculato, ou contra a economia popular, contra o sistema financeiro nacional, contra normas de defesa da concorrência, contra as relações de consumo, fé pública, ou a propriedade.

**CLÁUSULA IX - DA DECLARAÇÃO DE NÃO PARTICIPAÇÃO EM OUTRA EIRELI (art. 980-A, § 2º CC)**

O titular da empresa declara, sob as penas da lei, que não figura como titular de nenhuma outra empresa individual de responsabilidade limitada.

**CLÁUSULA X - DO PRÓ LABORE**

Titular poderá fixar uma retirada mensal, a título de pro labore, observadas as disposições regulamentares pertinentes.

**CLÁUSULA XI - DO FALECIMENTO (art. 1.028, CC)**

Falecendo o titular, seus sucessores poderão continuar o exercício da empresa. Não sendo possível ou inexistindo interesse na continuidade, o valor de seus haveres será apurado e liquidado com base na situação patrimonial da empresa, à data da resolução, verificada em balanço especialmente levantado.

**CLÁUSULA XII - DA INTERDIÇÃO (art. 974, § 3º CC)**

Sendo interdito o titular, ele poderá continuar o exercício da empresa, desde que ele seja devidamente representado ou assistido, conforme o grau de sua incapacidade, e que a administração da empresa caiba a terceiro não impedido.

B

*[Handwritten signature]*

*[Handwritten signature]*

*[Handwritten signature]*

**ATO CONSTITUTIVO DE EMPRESA INDIVIDUAL DE RESPONSABILIDADE LIMITADA  
EIRELI**

**T. V. L. CAVALCANTE EIRELI**



**CLÁUSULA XIII - PORTE EMPRESARIAL**

O titular declara que a empresa se enquadra como Microempresa - ME, nos termos da Lei Complementar nº 124 de 14 de dezembro de 2006, e que não se enquadra em qualquer das hipóteses de exclusão relacionadas no § 4º do art. 3º da mencionada lei. (art. 3º, I, LC nº 123, de 2006)

E, por estar assim constituído, assino o presente instrumento.

Imperatriz - MA, 23 de fevereiro de 2021

\_\_\_\_\_  
THYAGO VYCTOR LEAO CAVALCANTE  
Titular/Administrador

B

*[Handwritten signatures]*



## ASSINATURA ELETRÔNICA

Certificamos que o ato da empresa T. V. L. CAVALCANTE EIRELI consta assinado digitalmente por:

IDENTIFICAÇÃO DO(S) ASSINANTE(S)	
CPF	Nome
60795820313	THYAGO VYCTOR LEO CAVALCANTE

**JUCEMA**

CERTIFICO O REGISTRO EM 24/02/2021 16:07 SOB Nº 21600182387.  
PROTOCOLO: 210277823 DE 24/02/2021.  
CÓDIGO DE VERIFICAÇÃO: 12101262629. CNPJ DA SEDE: 40981143000146.  
NIRE: 21600182387. COM EFEITOS DO REGISTRO EM: 23/02/2021.  
T. V. L. CAVALCANTE EIRELI

LÍLIAN THERESA RODRIGUES MENDONÇA  
SECRETÁRIA-GERAL  
empresafacil.ma.gov.br

# T. V. L. CAVALCANTE EIRELI

CNPJ:40.981.143/0001-46

IE: 12.686.353-9

PREGÃO PRESENCIAL Nº 011/2021 - CPL

ANEXO V

## DECLARAÇÃO DE CIÊNCIA E CUMPRIMENTO DOS REQUISITOS DE HABILITAÇÃO

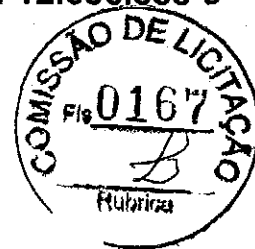

Declaramos, para efeito de participação no processo licitatório Pregão Presencial nº 010/2021 - CPL realizado pela Prefeitura Municipal de Sítio Novo - MA e conforme exigências legais, que damos ciência de que cumprimos plenamente os requisitos de habilitação.

A presente declaração é feita sob as penas da Lei.

IMPERATRIZ – MA, 09 DE SETEMBRO DE 2021.

*Thyago Victor Leao Cavalcante*

T. V. L. CAVALCANTE EIRELI.

CNPJ: 40.981.143/0001-46

THYAGO VYCTOR LEAO CAVALCANTE

PROPRIETARIO

CPF: 607.958.203-13

RG: 041992442011-2



## CERTIDÃO SIMPLIFICADA

### Sistema Nacional de Registro de Empresas Mercantis - SINREM

Certificamos que as informações abaixo constam dos documentos arquivados nesta Junta Comercial e são vigentes na data da sua expedição.

Nome Empresarial: T. V. L. CAVALCANTE EIRELI			Protocolo: MAC2101407246	
Natureza Jurídica: Empresa Individual de Responsabilidade Limitada (de Natureza Empresária)				
NIRE (Sede) 21600182387	CNPJ 40.981.143/0001-46	Arquivamento do Ato Constitutivo 24/02/2021	Início de Atividade 24/02/2021	
Endereço Completo Rua SAO JOSE, Nº 60 B, GALPAOB MUTIRAO - Imperatriz/MA - CEP 65908-253				
Objeto COMERCIO ATACADISTA DE PRODUTOS ALIMENTICIOS EM GERAL COMERCIO ATACADISTA DE ALIMENTOS PARA ANIMAIS COMERCIO ATACADISTA DE LEITE E LATICINIOS COMERCIO ATACADISTA DE FRUTAS, VERDURAS, RAIZES, TUBERCULOS, HORTALICAS E LEGUMES FRESCOS COMERCIO ATACADISTA DE CARNES BOVINAS E SUINAS E DERIVADOS COMERCIO ATACADISTA DE AVES ABATIDAS E DERIVADOS COMERCIO ATACADISTA DE PAES, BOLOS, BISCOITOS E SIMILARES COMERCIO ATACADISTA DE ARTIGOS DE ARMARINHO COMERCIO ATACADISTA DE ARTIGOS DO VESTUARIO E ACESSORIOS, EXCETO PROFISSIONAIS E DE SEGURANCA COMERCIO ATACADISTA DE CALCADOS COMERCIO ATACADISTA DE BOLSAS, MALAS E ARTIGOS DE VIAGEM COMERCIO ATACADISTA DE MEDICAMENTOS E DROGAS DE USO VETERINARIO COMERCIO ATACADISTA DE COSMETICOS E PRODUTOS DE PERFUMARIA COMERCIO ATACADISTA DE PRODUTOS DE HIGIENE PESSOAL COMERCIO ATACADISTA DE ARTIGOS DE ESCRITORIO E DE PAPELARIA COMERCIO ATACADISTA DE LIVROS, JORNAIS E OUTRAS PUBLICACOES COMERCIO ATACADISTA DE PRODUTOS DE HIGIENE, LIMPEZA E CONSERVACAO DOMICILIAR COMERCIO ATACADISTA DE EQUIPAMENTOS DE INFORMATICA COMERCIO ATACADISTA DE SUPRIMENTOS PARA INFORMATICA COMERCIO ATACADISTA DE COMPONENTES ELETRONICOS E EQUIPAMENTOS DE TELEFONIA E COMUNICACAO COMERCIO VAREJISTA DE LATICINIOS E FRIOS COMERCIO VAREJISTA DE DOCES, BALAS, BOMBONS E SEMELHANTES COMERCIO VAREJISTA DE CARNES - ACOUGUES PEIXARIA COMERCIO VAREJISTA DE HORTIFRUTIGRANJEIROS COMERCIO VAREJISTA DE MOVEIS COMERCIO VAREJISTA DE ARTIGOS DE ILUMINACAO COMERCIO VAREJISTA DE ARTIGOS DE ARMARINHO COMERCIO VAREJISTA DE ARTIGOS DE CAMA, MESA E BANHO COMERCIO VAREJISTA DE LIVROS COMERCIO VAREJISTA DE ARTIGOS DE PAPELARIA COMERCIO VAREJISTA DE ARTIGOS ESPORTIVOS COMERCIO VAREJISTA DE MEDICAMENTOS VETERINARIOS COMERCIO VAREJISTA DE COSMETICOS, PRODUTOS DE PERFUMARIA E DE HIGIENE PESSOAL COMERCIO VAREJISTA DE CALCADOS COMERCIO VAREJISTA DE ARTIGOS DE VIAGEM COMERCIO VAREJISTA DE ANIMAIS VIVOS E DE ARTIGOS E ALIMENTOS PARA ANIMAIS DE ESTIMACAO COMERCIO VAREJISTA DE PRODUTOS SANEANTES DOMISSANITARIOS HIGIENE E EMBELEZAMENTO DE ANIMAIS DOMESTICOS COMERCIO VAREJISTA DE MERCADORIAS EM GERAL, COM PREDOMINANCIA DE PRODUTOS ALIMENTICIOS - MINIMERCADOS, MERCEARIAS E ARMAZENS.				
Capital R\$ 120.000,00 (cento e vinte mil reais) Capital Integralizado R\$ 120.000,00 (cento e vinte mil reais)		Porte ME (Microempresa)	Prazo de Duração Indeterminado	
Titular Nome THYAGO VYCTOR LEAO CAVALCANTE	CPF 607.958.203-13	Administrador S	Início do Mandato 23/02/2021	Término do Mandato
Dados do Administrador Nome THYAGO VYCTOR LEAO CAVALCANTE	CPF 607.958.203-13	Início do Mandato 23/02/2021	Término do Mandato	
Último Arquivamento Data 23/04/2021	Número 20210559365	Ato/eventos 310 / 310 - OUTROS DOCUMENTOS DE INTERESSE DA EMPRESA / EMPRESARIO	Situação ATIVA Status SEM STATUS	

Esta certidão foi emitida automaticamente em 11/08/2021, às 15:40:42 (horário de Brasília).  
Se impressa, verificar sua autenticidade no <https://www.empresafacil.ma.gov.br>, com o código XSU2GSE3.



MAC2101407246

Lilian Theresa Rodrigues Mendonça  
Secretário Geral

B

# T. V. L. CAVALCANTE EIRELI

CNPJ:40.981.143/0001-46

IE: 12.686.353-9

PREGÃO PRESENCIAL Nº 011/2021 - CPL

ANEXO VI

DECLARAÇÃO DE ENQUADRAMENTO À LC Nº 123/06



A empresa T. V. L. CAVALCANTE EIRELI DECLARA, sob as penas da lei, especialmente o disposto no art. 299, do Código Penal Brasileiro, que se encontra enquadrada na condição de Microempresa e que inexistente fato superveniente que implique no seu desenquadramento dessa situação.

Por ser verdade, firmo a presente declaração.

IMPERATRIZ – MA, 09 DE SETEMBRO DE 2021.

*Thyago Vyctor Leao Cavalcante*

T. V. L. CAVALCANTE EIRELI.

CNPJ: 40.981.143/0001-46

THYAGO VYCTOR LEAO CAVALCANTE

PROPRIETARIO

CPF: 607.958.203-13

RG: 041992442011-2

RUA SÃO JOSÉ Nº 60-B GALPÃO-B - MUTIRÃO - IMPERATRIZ MA - CEP: 65.908-253

FONE: (99) 99144-5043 - E-mail: t.v.l.cavalcante.eirelii@outlook.com



L.A. DE OLIVEIRA COMÉRCIO E SERVIÇOS EIRELI

CNPJ: 40.508.357/0001-08 - IE: 126810656



PREGÃO PRESENCIAL N° 011/2021 – CPL

ANEXO II

CARTA CREDENCIAL

IMPERATRIZ-MA 08 DE SETEMBRO DE 2021

A

PREGOEIRA MUNICIPAL

REF. PREGÃO PRESENCIAL N° 011/2021 CPL

O abaixo –assinado, responsável legal pela empresa L.A. DE OLIVEIRA COMÉRCIO E SERVIÇOS EIRELI, vem pela presente informar a Vs. Sas. Que o Sr. EDIMILTON CESAR DA SILVA, RG 1.491.826 e CPF 707.046.193-34 é designado par representar nossa empresa em licitação acima referida, podendo assinar atas e demais documentos, interpor recursos e impugnações, receber notificação, tomar ciência de decisões, assinar propostas e rubricar documentos das demais licitantes, recorrer, desistir da interposição de recursos, acordar, formular lances verbais, enfim, praticar todos os atos inerentes ao certame.

Atenciosamente



B

*Larissa Alencar de Oliveira Ribeiro*

**Larissa Alencar de Oliveira Ribeiro**

RG. 5770727 PC/PA CPF. 948.742.802-00

Proprietária

RUA CORONEL MARIO ANDREAZA, N° 103-B - TRES PODERES  
CONTATO: (94) 99277-1433 - IMPERATRIZ-MA

RECONHEÇO POR SEMELHANÇA a assinatura de  
LARISSA ALENCAR DE OLIVEIRA RIBEIRO  
Imperatriz, 08/09/2021 16:08:53 -084

Do(a) *Larissa Alencar de Oliveira Ribeiro*  
Antonio Gulinho de Silva Filho - Escrevente  
Selv. REC.F0700181BC480725C8BAG663 - Ato: 13.17.2  
Emot: R\$4,63 PERCIRA013 FADEF: R\$0,16 FEMP: R\$0,78 Total: R\$5,12  
Consulte a validade deste selo em <https://sele-ajm.jus.br>

10 EXEMPLOS

GENUÍNO  
GENUÍNO  
GENUÍNO  
GENUÍNO

**VÁLIDA EM TODO TERRITÓRIO NACIONAL**

REGISTRO GERAL 1.491.826 DATA DE EXPEDIÇÃO 03/12/18

NOME EDIMILTON CESAR DA SILVA

FILIAÇÃO MARIA CESAR DA SILVA  
JOSE BALDOINO DA SILVA

NATURALIDADE BARREIRAS-BA DATA DE NASCIMENTO 02/10/1977

MATRÍCULA: CERT. CASAM.

DOC. ORIGEM 00296501105520200030101001155137

EXP. BARREIRAS-BA 07/01/03

CPF 707.046.193-34



Assinatura do Diretor

**LEI N° 7.118 DE 29/09/82 - DECRETO N° 89.290/83**



**REPÚBLICA FEDERATIVA DO BRASIL**

**GOVERNO DO ESTADO DO PIAUÍ**  
SECRETARIA DE SEGURANÇA PÚBLICA  
INSTITUTO DE IDENTIFICAÇÃO "JOÃO DE DEUS MARTINS"

*Edimilton Cesar da Silva*  
ASSINATURA DO TITULAR

**CARTEIRA DE IDENTIDADE**

ORIGINAL EM SEU POSSESSÃO

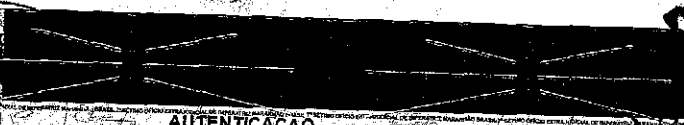

**AUTENTICAÇÃO**

Autentico a presente cópia reprográfica, de uma página, conforme o original a mim apresentado, do que dou fé.

Imperatriz, 08/09/2021 15:02:23 4641

Antonio Givino da Silva Filho - Escrevente

Selo: AUTENT029918KXW030K5PE29008 Ato: 13.18

Emof: R\$4,63 FERC: R\$0,13 FADEP: R\$0,18 FEMP: R\$0,18 Total: R\$5,12

Consulte a validade deste selo em <https://selo.tjma.jus.br>



B

*(Handwritten mark)*

*(Handwritten mark)*



**ATO CONSTITUTIVO DE EMPRESA INDIVIDUAL DE RESPONSABILIDADE LIMITADA  
EIRELI**

**L. A. DE OLIVEIRA COMERCIO E SERVIÇOS EIRELI**



Pelo presente instrumento particular de Ato Constitutivo:

**LARISSA ALENCAR DE OLIVEIRA**, BRASILEIRA, DIVORCIADO(A), empresária, data de nascimento 20/07/1994, portador da Carteira Nacional de Habilitação (CNH): nº 06541255240, expedida por detran/PA e CPF: nº 948.742.802-00, residente e domiciliada na cidade de Brejo Grande do Araguaia - PA, na RUA ANTONIO JOSE BARRETO, nº S/N, BREJO GRANDE ARAGUAIA, CEP: 68521-000;

Resolve constituir uma Empresa Individual de Responsabilidade Limitada – EIRELI, mediante as seguintes cláusulas (art. 997, I, CC):

**CLÁUSULA I - DO NOME EMPRESARIAL (ART. 997, II e ART. 980-A, §1º, CC)**

A empresa adotará como nome empresarial: **L. A. DE OLIVEIRA COMERCIO E SERVIÇOS EIRELI**

**CLÁUSULA II - DA SEDE (art. 997, II, CC)**

A empresa terá sua sede no seguinte endereço: RUA CORONEL MARIO ANDREAZA, nº 103, LETRA B, TRES PODERES, Imperatriz - MA, CEP: 65903210.

**CLÁUSULA III - DO OBJETO SOCIAL (art. 997, II, CC)**

A empresa terá por objeto o exercício das seguintes atividades econômicas: 4639-7/01 - COMÉRCIO ATACADISTA DE PRODUTOS ALIMENTÍCIOS EM GERAL 4641-9/03 - COMÉRCIO ATACADISTA DE ARTIGOS DE ARMARINHO 4646-0/01 - COMÉRCIO ATACADISTA DE COSMÉTICOS E PRODUTOS DE PERFUMARIA 4646-0/02 - COMÉRCIO ATACADISTA DE PRODUTOS DE HIGIENE PESSOAL 4647-8/01 - COMÉRCIO ATACADISTA DE ARTIGOS DE ESCRITÓRIO E DE PAPELARIA 4649-4/08 - COMÉRCIO ATACADISTA DE PRODUTOS DE HIGIENE, LIMPEZA E CONSERVAÇÃO DOMICILIAR 4651-6/02 - COMÉRCIO ATACADISTA DE SUPRIMENTOS PARA INFORMÁTICA 4712-1/00 - COMÉRCIO VAREJISTA DE MERCADORIAS EM GERAL, COM PREDOMINÂNCIA DE PRODUTOS ALIMENTÍCIOS - MINIMERCADOS, MERCEARIAS E ARMAZÉNS 4755-5/02 - COMERCIO VAREJISTA DE ARTIGOS DE ARMARINHO 4761-0/03 - COMÉRCIO VAREJISTA DE ARTIGOS DE PAPELARIA 4772-5/00 - COMÉRCIO VAREJISTA DE COSMÉTICOS, PRODUTOS DE PERFUMARIA E DE HIGIENE PESSOAL 6440-9/00 - ARRENDAMENTO MERCANTIL 8121-4/00 - LIMPEZA EM PRÉDIOS E EM DOMICÍLIOS 4789-0/05 - COMÉRCIO VAREJISTA DE PRODUTOS SANEANTES DOMISSANITÁRIOS 4642-7/02 - COMÉRCIO ATACADISTA DE ROUPAS E ACESSÓRIOS PARA USO PROFISSIONAL E DE SEGURANÇA DO TRABALHO 4652-4/00 - COMÉRCIO ATACADISTA DE COMPONENTES ELETRÔNICOS E EQUIPAMENTOS DE TELEFONIA E COMUNICAÇÃO 4763-6/02 - COMÉRCIO VAREJISTA DE ARTIGOS ESPORTIVOS 4754-7/01 - COMÉRCIO VAREJISTA DE MÓVEIS 4755-5/03 - COMERCIO VAREJISTA DE ARTIGOS DE CAMA, MESA E BANHO 4649-4/04 COMÉRCIO ATACADISTA DE MÓVEIS E ARTIGOS DE COLCHOARIA 4634-6/99 COMÉRCIO ATACADISTA DE CARNES E DERIVADOS DE OUTROS ANIMAIS( COMÉRCIO ATACADISTA DE CARNES E DERIVADOS DE CAPRINOS, OVINOS, EQUÍDEOS E OUTROS ANIMAIS) 4722-9/01 COMÉRCIO VAREJISTA DE CARNES - AÇOUGUES 4729-6/99 COMÉRCIO VAREJISTA DE PRODUTOS ALIMENTÍCIOS EM GERAL OU ESPECIALIZADO EM PRODUTOS ALIMENTÍCIOS NÃO ESPECIFICADOS ANTERIORMENTE(PRODUTOS NATURAIS E DIETÉTICOS, COMIDAS CONGELADAS, MEL, CAFÉ MOÍDO, SORVETES, EMBALADOS, EM POTES E SIMILARES, OS ESTABELECIMENTOS COMERCIAIS COM VENDA DE PRODUTOS ALIMENTÍCIOS VARIADOS LOJAS DE DELICATESSEN) 4721-1/03 COMÉRCIO VAREJISTA DE LATICÍNIOS E FRIOS 4637-1/04 COMÉRCIO ATACADISTA DE PÃES, BOLOS, BISCOITOS E SIMILARES 4721-1/04 COMÉRCIO VAREJISTA DE DOCES, BALAS, BOMBONS E SEMELHANTES 5620-1/02 SERVIÇOS DE ALIMENTAÇÃO PARA EVENTOS E RECEPÇÕES - BUFÊ 5620-1/03 CANTINAS - SERVIÇOS DE ALIMENTAÇÃO PRIVATIVOS 4633-8/01 COMÉRCIO ATACADISTA DE FRUTAS, VERDURAS, RAÍZES, TUBÉRCULOS, HORTALIÇAS E LEGUMES FRESCOS 4634-6/02 COMÉRCIO ATACADISTA DE AVES ABATIDAS E DERIVADOS 4722-9/02 PEIXARIA 4724-5/00 COMÉRCIO VAREJISTA DE HORTIFRUTIGRANJEIROS 4631-1/00 COMÉRCIO ATACADISTA DE LEITE E LATICÍNIOS 4634-6/01 COMÉRCIO ATACADISTA DE CARNES BOVINAS E SUÍNAS E DERIVADOS 4623-1/09 - COMÉRCIO ATACADISTA DE ALIMENTOS PARA ANIMAIS 4642-7/01 - COMÉRCIO ATACADISTA DE ARTIGOS DO VESTUÁRIO E ACESSÓRIOS, EXCETO PROFISSIONAIS E DE SEGURANÇA 4643-5/01 - COMÉRCIO ATACADISTA DE CALÇADOS 4643-5/02 - COMÉRCIO ATACADISTA DE BOLSAS, MALAS E ARTIGOS DE VIAGEM 4644-3/02 - COMÉRCIO ATACADISTA DE MEDICAMENTOS E DROGAS DE USO VETERINÁRIO 4647-8/02 - COMÉRCIO ATACADISTA DE LIVROS, JORNAIS E OUTRAS PUBLICAÇÕES 4649-4/99 - COMÉRCIO ATACADISTA DE OUTROS EQUIPAMENTOS E ARTIGOS DE USO PESSOAL E DOMÉSTICO NÃO

*Handwritten initials and signature marks at the bottom left of the page.*

*Handwritten letter 'B' at the bottom center of the page.*

*Handwritten marks and signature on the right side of the page.*

**ATO CONSTITUTIVO DE EMPRESA INDIVIDUAL DE RESPONSABILIDADE LIMITADA  
EIRELI**

**L. A. DE OLIVEIRA COMERCIO E SERVIÇOS EIRELI**



ESPECIFICADOS ANTERIORMENTE(O COMÉRCIO ATACADISTA DE OUTROS ARTIGOS DE USO PESSOAL E DOMÉSTICO, NÃO ESPECIFICADOS ANTERIORMENTE, TAIS COMO:ARTIGOS DE CUTE LARIA, ARTIGOS PARA HABITAÇÃO DE VIDRO, CRISTAL, PORCELANA, BORRACHA, PLÁSTICO, METAL, MADEIRA, VIME, BAMBU E OUTROS SIMILARES - PANE LAS, LOUÇAS, GARRAFAS TÉRMI CAS, ESCADAS DOMÉSTICAS, ESCOVAS, VASSOURAS, CABIDES, BRINQUEDOS DE QUALQUER MATERIAL, INCLUSIVE ELETRÔNICOS, INSTRUMENTOS MUSICAIS, ÓCULOS PARA NATAÇÃO, PRANCHAS, ARTIGOS PARA CAÇA, PESCA E CAMPING, PAPEL DE PAREDE E SIMILARES, ARTIGOS DE ÓPTICA, O COMÉRCIO ATACADISTA DE ARTIGOS DESCARTÁVEIS EM GERAL TAIS COMO: COPOS, TALHERES, GUARDANAPOS, EMBALAGENS PARA ALIMENTOS PREPARADOS E OUTROS SIMILARES) 4651-6/01 - COMÉRCIO ATACADISTA DE EQUIPAMENTOS DE INFORMÁTICA 4754-7/03 - COMÉRCIO VAREJISTA DE ARTIGOS DE ILUMINAÇÃO 4761-0/01 - COMÉRCIO VAREJISTA DE LIVROS 4771-7/04 - COMÉRCIO VAREJISTA DE MEDICAMENTOS VETERINÁRIOS 4782-2/01 - COMÉRCIO VAREJISTA DE CALÇADOS 4782-2/02 - COMÉRCIO VAREJISTA DE ARTIGOS DE VIAGEM 4789-0/04 - COMÉRCIO VAREJISTA DE ANIMAIS VIVOS E DE ARTIGOS E ALIMENTOS PARA ANIMAIS DE ESTIMAÇÃO 9609-2/08 - HIGIENE E EMBELEZAMENTO DE ANIMAIS DOMÉSTICOS

**Parágrafo único.** Em estabelecimento eleito como Sede (Matriz) será(ão) exercida(s) a(s) atividade(s) de 4639-7/01 - COMERCIO ATACADISTA DE PRODUTOS ALIMENTICIOS EM GERAL 4641-9/03 - COMERCIO ATACADISTA DE ARTIGOS DE ARMARINHO 4646-0/01 - COMERCIO ATACADISTA DE COSMETICOS E PRODUTOS DE PERFUMARIA 4646-0/02 - COMERCIO ATACADISTA DE PRODUTOS DE HIGIENE PESSOAL 4647-8/01 - COMERCIO ATACADISTA DE ARTIGOS DE ESCRITORIO E DE PAPELARIA 4649-4/08 - COMERCIO ATACADISTA DE PRODUTOS DE HIGIENE, LIMPEZA E CONSERVACAO DOMICILIAR 4651-6/02 - COMERCIO ATACADISTA DE SUPRIMENTOS PARA INFORMATICA 4712-1/00 - COMERCIO VAREJISTA DE MERCADORIAS EM GERAL, COM PREDOMINANCIA DE PRODUTOS ALIMENTICIOS - MINIMERCADOS, MERCEARIAS E ARMAZENS 4755-5/02 - COMERCIO VAREJISTA DE ARTIGOS DE ARMARINHO 4761-0/03 - COMERCIO VAREJISTA DE ARTIGOS DE PAPELARIA 4772-5/00 - COMERCIO VAREJISTA DE COSMETICOS, PRODUTOS DE PERFUMARIA E DE HIGIENE PESSOAL 6440-9/00 - ARRENDAMENTO MERCANTIL 8121-4/00 - LIMPEZA EM PREDIOS E EM DOMICILIOS 4789-0/05 - COMERCIO VAREJISTA DE PRODUTOS SANEANTES DOMISSANITARIOS 4642-7/02 - COMERCIO ATACADISTA DE ROUPAS E ACESSORIOS PARA USO PROFISSIONAL E DE SEGURANCA DO TRABALHO 4652-4/00 - COMERCIO ATACADISTA DE COMPONENTES ELETRONICOS E EQUIPAMENTOS DE TELEFONIA E COMUNICACAO 4763-6/02 - COMERCIO VAREJISTA DE ARTIGOS ESPORTIVOS 4754-7/01 - COMERCIO VAREJISTA DE MOVEIS 4755-5/03 - COMERCIO VAREJISTA DE ARTIGOS DE CAMA, MESA E BANHO 4649-4/04 COMERCIO ATACADISTA DE MOVEIS E ARTIGOS DE COLCHOARIA 4634-6/99 COMERCIO ATACADISTA DE CARNES E DERIVADOS DE OUTROS ANIMAIS( COMERCIO ATACADISTA DE CARNES E DERIVADOS DE CAPRINOS, OVINOS, EQUIDEOS E OUTROS ANIMAIS) 4722-9/01 COMERCIO VAREJISTA DE CARNES - ACOUGUES 4729-6/99 COMERCIO VAREJISTA DE PRODUTOS ALIMENTICIOS EM GERAL OU ESPECIALIZADO EM PRODUTOS ALIMENTICIOS NAO ESPECIFICADOS ANTERIORMENTE(PRODUTOS NATURAIS E DIETETICOS, COMIDAS CONGELADAS, MEL, CAFE MOIDO, SORVETES, EMBALADOS, EM POTES E SIMILARES, OS ESTABELECIMENTOS COMERCIAIS COM VENDA DE PRODUTOS ALIMENTICIOS VARIADOS LOJAS DE DELICATESSEN) 4721-1/03 COMERCIO VAREJISTA DE LATICINIOS E FRIOS 4637-1/04 COMERCIO ATACADISTA DE PAES, BOLOS, BISCOITOS E SIMILARES 4721-1/04 COMERCIO VAREJISTA DE DOCES, BALAS, BOMBONS E SEMELHANTES 5620-1/02 SERVICOS DE ALIMENTACAO PARA EVENTOS E RECEPCOES - BUFE 5620-1/03 CANTINAS - SERVICOS DE ALIMENTACAO PRIVATIVOS 4633-8/01 COMERCIO ATACADISTA DE FRUTAS, VERDURAS, RAIZES, TUBERCULOS, HORTALICAS E LEGUMES FRESCOS 4634-6/02 COMERCIO ATACADISTA DE AVES ABATIDAS E DERIVADOS 4722-9/02 PEIXARIA 4724-5/00 COMERCIO VAREJISTA DE HORTIFRUTIGRANJEIROS 4631-1/00 COMERCIO ATACADISTA DE LEITE E LATICINIOS 4634-6/01 COMERCIO ATACADISTA DE CARNES BOVINAS E SUINAS E DERIVADOS 4623-1/09 - COMERCIO ATACADISTA DE ALIMENTOS PARA ANIMAIS 4642-7/01 - COMERCIO ATACADISTA DE ARTIGOS DO VESTUARIO E ACESSORIOS, EXCETO PROFISSIONAIS E DE SEGURANCA 4643-5/01 - COMERCIO ATACADISTA DE CALCADOS 4643-5/02 - COMERCIO ATACADISTA DE BOLSAS, MALAS E ARTIGOS DE VIAGEM 4644-3/02 - COMERCIO ATACADISTA DE MEDICAMENTOS E DROGAS DE USO VETERINARIO 4647-8/02 - COMERCIO ATACADISTA DE LIVROS, JORNAIS E OUTRAS PUBLICACOES 4649-4/99 - COMERCIO ATACADISTA DE OUTROS EQUIPAMENTOS E ARTIGOS DE USO PESSOAL E DOMESTICO NAO ESPECIFICADOS ANTERIORMENTE(O COMERCIO ATACADISTA DE OUTROS ARTIGOS DE USO PESSOAL E DOMESTICO, NAO ESPECIFICADOS ANTERIORMENTE, TAIS COMO:ARTIGOS DE CUTE LARIA, ARTIGOS PARA HABITACAO DE VIDRO, CRISTAL, PORCELANA, BORRACHA, PLASTICO,

*A*

*B*

*E*

**ATO CONSTITUTIVO DE EMPRESA INDIVIDUAL DE RESPONSABILIDADE LIMITADA  
EIRELI**

**L. A. DE OLIVEIRA COMERCIO E SERVIÇOS EIRELI**



METAL, MADEIRA, VIME, BAMBU E OUTROS SIMILARES - PANEIS, LOUCAS, GARRAFAS TERMICAS, ESCADAS DOMESTICAS, ESCOVAS, VASSOURAS, CABIDES, BRINQUEDOS DE QUALQUER MATERIAL, INCLUSIVE ELETRONICOS, INSTRUMENTOS MUSICAIS, OCULOS PARA NATAÇÃO, PRANCHAS, ARTIGOS PARA CACA, PESCA E CAMPING, PAPEL DE PAREDE E SIMILARES, ARTIGOS DE OPTICA, O COMERCIO ATACADISTA DE ARTIGOS DESCARTAVEIS EM GERAL TAIS COMO: COPOS, TALHERES, GUARDANAPOS, EMBALAGENS PARA ALIMENTOS PREPARADOS E OUTROS SIMILARES) 4651-6/01 - COMERCIO ATACADISTA DE EQUIPAMENTOS DE INFORMATICA 4754-7/03 - COMERCIO VAREJISTA DE ARTIGOS DE ILUMINACAO 4761-0/01 - COMERCIO VAREJISTA DE LIVROS 4771-7/04 - COMERCIO VAREJISTA DE MEDICAMENTOS VETERINARIOS 4782-2/01 - COMERCIO VAREJISTA DE CALÇADOS 4782-2/02 - COMERCIO VAREJISTA DE ARTIGOS DE VIAGEM 4789-0/04 - COMERCIO VAREJISTA DE ANIMAIS VIVOS E DE ARTIGOS E ALIMENTOS PARA ANIMAIS DE ESTIMACAO 9609-2/08 - HIGIENE E EMBELEZAMENTO DE ANIMAIS DOMESTICOS.

E exercerá as seguintes atividades:

- CNAE Nº 4639-7/01 - Comércio atacadista de produtos alimentícios em geral
- CNAE Nº 4643-5/01 - Comércio atacadista de calçados
- CNAE Nº 4761-0/01 - Comércio varejista de livros
- CNAE Nº 4623-1/09 - Comércio atacadista de alimentos para animais
- CNAE Nº 4631-1/00 - Comércio atacadista de leite e laticínios
- CNAE Nº 4633-8/01 - Comércio atacadista de frutas, verduras, raízes, tubérculos, hortaliças e legumes frescos
- CNAE Nº 4634-6/01 - Comércio atacadista de carnes bovinas e suínas e derivados
- CNAE Nº 4634-6/02 - Comércio atacadista de aves abatidas e derivados
- CNAE Nº 4634-6/99 - Comércio atacadista de carnes e derivados de outros animais
- CNAE Nº 4637-1/04 - Comércio atacadista de pães, bolos, biscoitos e similares
- CNAE Nº 4641-9/03 - Comércio atacadista de artigos de armarinho
- CNAE Nº 4642-7/01 - Comércio atacadista de artigos do vestuário e acessórios, exceto profissionais e de segurança
- CNAE Nº 4642-7/02 - Comércio atacadista de roupas e acessórios para uso profissional e de segurança do trabalho
- CNAE Nº 4643-5/02 - Comércio atacadista de bolsas, malas e artigos de viagem
- CNAE Nº 4644-3/02 - Comércio atacadista de medicamentos e drogas de uso veterinário
- CNAE Nº 4646-0/01 - Comércio atacadista de cosméticos e produtos de perfumaria
- CNAE Nº 4646-0/02 - Comércio atacadista de produtos de higiene pessoal
- CNAE Nº 4647-8/01 - Comércio atacadista de artigos de escritório e de papelaria
- CNAE Nº 4647-8/02 - Comércio atacadista de livros, jornais e outras publicações
- CNAE Nº 4649-4/04 - Comércio atacadista de móveis e artigos de colchoaria
- CNAE Nº 4649-4/08 - Comércio atacadista de produtos de higiene, limpeza e conservação domiciliar
- CNAE Nº 4649-4/99 - Comércio atacadista de outros equipamentos e artigos de uso pessoal e doméstico não especificados anteriormente
- CNAE Nº 4651-6/01 - Comércio atacadista de equipamentos de informática
- CNAE Nº 4651-6/02 - Comércio atacadista de suprimentos para informática
- CNAE Nº 4652-4/00 - Comércio atacadista de componentes eletrônicos e equipamentos de telefonia e comunicação
- CNAE Nº 4712-1/00 - Comércio varejista de mercadorias em geral, com predominância de produtos alimentícios - minimercados, mercearias e armazéns
- CNAE Nº 4721-1/03 - Comércio varejista de laticínios e frios
- CNAE Nº 4721-1/04 - Comércio varejista de doces, balas, bombons e semelhantes
- CNAE Nº 4722-9/01 - Comércio varejista de carnes - açougues
- CNAE Nº 4722-9/02 - Peixaria
- CNAE Nº 4724-5/00 - Comércio varejista de hortifrutigranjeiros
- CNAE Nº 4729-6/99 - Comércio varejista de produtos alimentícios em geral ou especializado em produtos alimentícios não especificados anteriormente
- CNAE Nº 4754-7/01 - Comércio varejista de móveis
- CNAE Nº 4754-7/03 - Comércio varejista de artigos de iluminação
- CNAE Nº 4755-5/02 - Comércio varejista de artigos de armarinho
- CNAE Nº 4755-5/03 - Comércio varejista de artigos de cama, mesa e banho
- CNAE Nº 4761-0/03 - Comércio varejista de artigos de papelaria
- CNAE Nº 4763-6/02 - Comércio varejista de artigos esportivos
- CNAE Nº 4771-7/04 - Comércio varejista de medicamentos veterinários

*A*

*Z*

*B*

**ATO CONSTITUTIVO DE EMPRESA INDIVIDUAL DE RESPONSABILIDADE LIMITADA  
EIRELI**

**L. A. DE OLIVEIRA COMERCIO E SERVIÇOS EIRELI**



CNAE Nº 4772-5/00 - Comércio varejista de cosméticos, produtos de perfumaria e de higiene pessoal  
 CNAE Nº 4782-2/01 - Comércio varejista de calçados  
 CNAE Nº 4782-2/02 - Comércio varejista de artigos de viagem  
 CNAE Nº 4789-0/04 - Comércio varejista de animais vivos e de artigos e alimentos para animais de estimação  
 CNAE Nº 4789-0/05 - Comércio varejista de produtos saneantes domissanitários  
 CNAE Nº 5620-1/02 - Serviços de alimentação para eventos e recepções - bufê  
 CNAE Nº 5620-1/03 - Cantinas - serviços de alimentação privativos  
 CNAE Nº 8121-4/00 - Limpeza em prédios e em domicílios  
 CNAE Nº 9609-2/08 - Higiene e embelezamento de animais domésticos  
 CNAE Nº 6440-9/00 - Arrendamento mercantil

**CLÁUSULA IV - DO INÍCIO DAS ATIVIDADES E PRAZO DE DURAÇÃO (art. 53, III, F, Decreto nº 1.800/96)**

A empresa iniciará suas atividades em 19/01/2021 e seu prazo de duração será por tempo indeterminado.

**CLÁUSULA V - DO CAPITAL (ART. 997, III e IV e ART. 1.052 e 1.055, CC)**

O capital será de R\$ 200.000,00 (duzentos mil reais), totalmente subscrito e integralizado, neste ato, da seguinte forma: R\$ 200.000,00 (duzentos mil reais) em moeda corrente no País

**CLÁUSULA VI - DA ADMINISTRAÇÃO (ART. 997, VI, CC)**

A administração será exercida pelo titular LARISSA ALENCAR DE OLIVEIRA, que representará legalmente a empresa e poderá praticar todo e qualquer ato de gestão pertinentes ao objeto.

**CLÁUSULA VII - DO BALANÇO PATRIMONIAL (art. 1.065, CC)**

Ao término de cada exercício, em 31 de Dezembro, o administrador prestará contas justificadas de sua administração, procedendo à elaboração do inventário, do balanço patrimonial e do balanço de resultado econômico, cabendo ao empresário, os lucros ou perdas apuradas.

**CLÁUSULA VIII - DECLARAÇÃO DE DESIMPEDIMENTO DE ADMINISTRADOR (art. 1.011, § 1º CC e art. 37, II da Lei nº 8.934 de 1994)**

O Administrador declara, sob as penas da lei, de que não está impedido de exercer a administração da empresa, por lei especial, ou em virtude de condenação criminal, ou por se encontrar sob os efeitos dela, a pena que vede, ainda que temporariamente, o acesso a cargos públicos; ou por crime falimentar, de prevaricação, peita ou suborno, concussão, peculato, ou contra a economia popular, contra o sistema financeiro nacional, contra normas de defesa da concorrência, contra as relações de consumo, fé pública, ou a propriedade.

**CLÁUSULA IX - DA DECLARAÇÃO DE NÃO PARTICIPAÇÃO EM OUTRA EIRELI (art. 980-A, § 2º CC)**

O titular da empresa declara, sob as penas da lei, que não figura como titular de nenhuma outra empresa individual de responsabilidade limitada.

**CLÁUSULA X - DO PRÓ LABORE**

Titular poderá fixar uma retirada mensal, a título de pro labore, observadas as disposições regulamentares pertinentes.

**CLÁUSULA XI - DO FALECIMENTO (art. 1.028, CC)**

Falecendo o titular, seus sucessores poderão continuar o exercício da empresa. Não sendo possível ou inexistindo interesse na continuidade, o valor de seus haveres será apurado e liquidado com base na situação patrimonial da empresa, à data da resolução, verificada em balanço especialmente levantado.

**CLÁUSULA XII - DA INTERDIÇÃO (art. 974, § 3º CC)**

Sendo interditado o titular, ele poderá continuar o exercício da empresa, desde que ele seja devidamente representado ou assistido, conforme o grau de sua incapacidade, e que a administração da empresa caiba a terceiro não impedido.

*[Handwritten signature]*

*[Handwritten signature]*

*[Handwritten signature]*

**ATO CONSTITUTIVO DE EMPRESA INDIVIDUAL DE RESPONSABILIDADE LIMITADA  
EIRELI**

**L. A. DE OLIVEIRA COMERCIO E SERVIÇOS EIRELI**

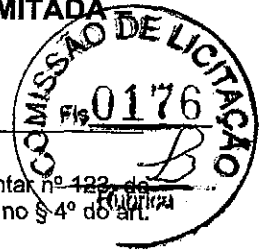

**CLÁUSULA XIII - PORTE EMPRESARIAL**

O titular declara que a empresa se enquadra como Microempresa - ME, nos termos da Lei Complementar nº 123, de 14 de dezembro de 2006, e que não se enquadra em qualquer das hipóteses de exclusão relacionadas no § 4º do art. 3º da mencionada lei. (art. 3º, I, LC nº 123, de 2006)

E, por estar assim constituído, assino o presente instrumento.

Imperatriz - MA, 19 de janeiro de 2021

\_\_\_\_\_  
LARISSA ALENCAR DE OLIVEIRA  
Titular/Administrador

A handwritten mark or signature in the bottom left corner of the page.

A handwritten mark or signature in the bottom left corner of the page.

A handwritten mark or signature in the bottom center of the page.

A handwritten mark or signature in the bottom right area of the page.

A small handwritten mark or signature on the right side of the page.



## ASSINATURA ELETRÔNICA

Certificamos que o ato da empresa L. A. DE OLIVEIRA COMERCIO E SERVICOS EIRELI consta assinado digitalmente por:

IDENTIFICAÇÃO DO(S) ASSINANTE(S)	
CPF	Nome
94874280200	LARISSA ALENCAR DE OLIVEIRA

CERTIFICO O REGISTRO EM 21/01/2021 18:00 SOB Nº 21600176743.  
PROTOCOLO: 210031964 DE 21/01/2021.  
CÓDIGO DE VERIFICAÇÃO: 12100398390. CNPJ DA SEDE: 40508357000108.  
NIRE: 21600176743. COM EFEITOS DO REGISTRO EM: 19/01/2021.  
L. A. DE OLIVEIRA COMERCIO E SERVICOS EIRELI

**JUCEMA**

LÍLIAN THERESA RODRIGUES MENDONÇA  
SECRETÁRIA-GERAL  
empresafacil.ma.gov.br

A validade deste documento, se impresso, fica sujeito à comprovação de sua autenticidade nos respectivos portais, informando seus respectivos códigos de verificação.

COMISSÃO DE LICITAÇÃO  
 Nº 0178  
 FOLHA 8

REPÚBLICA FEDERATIVA DO BRASIL  
 MINISTÉRIO DA INFRAESTRUTURA  
 DEPARTAMENTO NACIONAL DE LICITAÇÃO  
 CÂMERA NACIONAL DE LICITAÇÃO

2199403389

VÁLIDA EM TODO O TERRITÓRIO NACIONAL

Nome: **LARISSA ALENCAR DE OLIVEIRA RIBEIRO**

DOC. IDENTIDADE / Doc. EMISSOR / UF: **570127 EC/PA**

CPF: **948.742.802-00** DATA NASCIMENTO: **20/07/1994**

TÍTULO: **ANTONIO CARLOS CARDOSO DE OLIVEIRA**

LAUREADA LETRA DE ALENCAR

PROFISSÃO: **AB** MATEMÁTICA

VALORES: **26/02/2026** DATA EXPIRAÇÃO: **29/12/2015**

Nº REGISTRO: **06541255240**

PROIBIDO PLASTIFICAR

2199403389

Local: **BELEM, PA** ASSINATURA DO DELEGADO: **01/03/2021** DATA EMISSÃO: **01/03/2021**

*Lucia Helena Guedes*

ASSINATURA DO EMISSOR: **67949865800** **PA275393712**

**PARA**

REPÚBLICA FEDERATIVA DO BRASIL  
 MINISTÉRIO DA INFRAESTRUTURA  
 DEPARTAMENTO NACIONAL DE LICITAÇÃO  
 CÂMERA NACIONAL DE LICITAÇÃO

2199403389

PROIBIDO PLASTIFICAR

2199403389

Local: **BELEM, PA** ASSINATURA DO DELEGADO: **01/03/2021** DATA EMISSÃO: **01/03/2021**

*Lucia Helena Guedes*

ASSINATURA DO EMISSOR: **67949865800** **PA275393712**

**PARA**

**AUTENTICAÇÃO**

Autentico a presente cópia impressa de uma página do livro original e livro impresso de que dou fé. Impremitiz. 10/09/2021. 157877809

Assessor Jurídico da Sala Filial - Escritório  
 Selo AUTENT 1029918PE004AET78CLAD4 - ANO: 13.18  
 Emissão: R\$4.63 FERREIRO R\$0.78 FADEP R\$0.78 FENR R\$0.78 Total: R\$5.12  
 Consulte a validade deste selo em <https://selo.finejus.br>

*Handwritten marks*

*8*

*Handwritten signature*

*Handwritten mark*

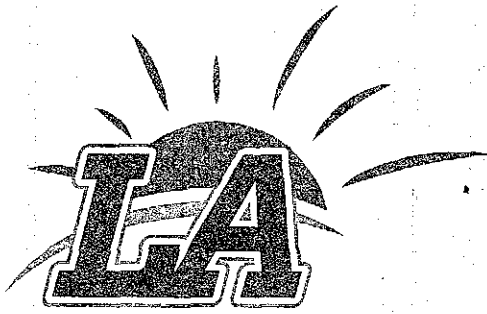

L. A. DE OLIVEIRA COMÉRCIO E SERVIÇOS EIRELI  
CNPJ: 40.508.357/0001-08 - IE: 126810656



PREGÃO PRESENCIAL Nº 011/2021 –CPL

ANEXO V

DECLARAÇÃO DE CIÊNCIA E CUMPRIMENTO DOS REQUISITOS DE HABILITAÇÃO

Declaramos, para efeito de participação no processo licitatório pregão presencial nº 010/2021 CPL realizado pela Prefeitura Municipal de Sito Novo – MA e conforme exigências legais, que demos ciência de cumprimentos plenamente os requisitos de habilitação.

A presente declaração é feita sob as penas da lei.

IMPERATRIZ-MA 08 DE SETEMBRO DE 2021

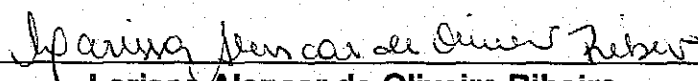

**Larissa Alencar de Oliveira Ribeiro**

RG. 3770727 PC/PA - CPF. 948.742.802-00

Proprietária

RUA CORONEL MARIO ANDREAZA, Nº 103-B - TRES PODERES  
CONTATO: (94) 99277-1433 - IMPERATRIZ-MA





## CERTIDÃO ESPECÍFICA

### Sistema Nacional de Registro de Empresas Mercantis - SINREM

Certificamos que as informações abaixo constam dos documentos arquivados nesta Junta Comercial e são vigentes na data da sua expedição.

Certificamos que L. A. DE OLIVEIRA COMERCIO E SERVIÇOS EIRELI encontra-se registrada nesta Junta Comercial, como segue:			Protocolo: MAC2101450562
NIRE 21600176743 CNPJ 40.508.357/0001-08		Situação ATIVA Status SEM STATUS	
Endereço Completo CORONEL MARIO ANDREAZA, Nº 103, LETRA B, TRES PODERES - Imperatriz/MA - CEP 65903-210			
Arquivamentos Posteriores			
Ato	Número	Data	Descrição
310	20210584220	29/04/2021	OUTROS DOCUMENTOS DE INTERESSE DA EMPRESA / EMPRESARIO
091	21600176743	21/01/2021	ENQUADRAMENTO DE MICROEMPRESA
091	21600176743	21/01/2021	ATO CONSTITUTIVO

Esta certidão foi emitida automaticamente em 02/09/2021, às 14:45:11 (horário de Brasília).  
Se impressa, verificar sua autenticidade no <https://www.empresafacil.ma.gov.br>, com o código XFUMJH1G.



Lilian Theresá Rodrigues Mendonça  
Secretário(a) Geral

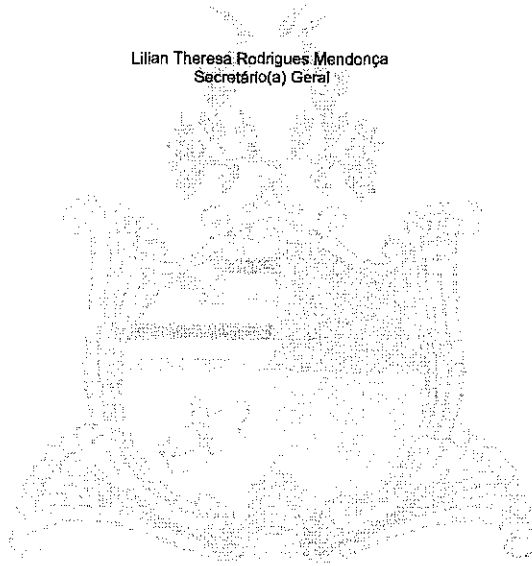



## CERTIDÃO SIMPLIFICADA

### Sistema Nacional de Registro de Empresas Mercantis - SINREM

Certificamos que as informações abaixo constam dos documentos arquivados  
nesta Junta Comercial e são vigentes na data da sua expedição.

Nome Empresarial: L. A. DE OLIVEIRA COMERCIO E SERVIÇOS EIRELI		Protocolo: MAC2101450533		
Natureza Jurídica: Empresa Individual de Responsabilidade Limitada (de Natureza Empresária)				
NIRE (Sede) 21600176743	CNPJ 40.508.357/0001-08	Arquivamento do Ato Constitutivo 21/01/2021	Início de Atividade 19/01/2021	
<b>Endereço Completo</b> Rua CORONEL MARIO ANDREAZA, Nº 103, LETRA B TRES PODERES - Imperatriz/MA - CEP 65903-210				
<b>Objeto</b> 4639-7/01 - COMERCIO ATACADISTA DE PRODUTOS ALIMENTICIOS EM GERAL 4641-9/03 - COMERCIO ATACADISTA DE ARTIGOS DE ARMARINHO 4646-0/01 - COMERCIO ATACADISTA DE COSMETICOS E PRODUTOS DE PERFUMARIA 4646-0/02 - COMERCIO ATACADISTA DE PRODUTOS DE HIGIENE PESSOAL 4647-8/01 - COMERCIO ATACADISTA DE ARTIGOS DE ESCRITORIO E DE PAPELARIA 4649-4/08 - COMERCIO ATACADISTA DE PRODUTOS DE HIGIENE, LIMPEZA E CONSERVACAO DOMICILIAR 4651-6/02 - COMERCIO ATACADISTA DE SUPRIMENTOS PARA INFORMATICA 4712-1/00 - COMERCIO VAREJISTA DE MERCADORIAS EM GERAL, COM PREDOMINANCIA DE PRODUTOS ALIMENTICIOS - MINIMERCADOS, MERCEARIAS E ARMAZENS 4755-5/02 - COMERCIO VAREJISTA DE ARTIGOS DE ARMARINHO 4761-0/03 - COMERCIO VAREJISTA DE ARTIGOS DE PAPELARIA 4772-5/00 - COMERCIO VAREJISTA DE COSMETICOS, PRODUTOS DE PERFUMARIA E DE HIGIENE PESSOAL 6440-9/00 - ARRENDAMENTO MERCANTIL 8121-4/00 - LIMPEZA EM PREDIOS E EM DOMICILIOS 4769-0/05 - COMERCIO VAREJISTA DE PRODUTOS SANEANTES DOMISSANITARIOS 4642-7/02 - COMERCIO ATACADISTA DE ROUPAS E ACESSORIOS PARA USO PROFISSIONAL E DE SEGURANCA DO TRABALHO 4652-4/00 - COMERCIO ATACADISTA DE COMPONENTES ELETRONICOS E EQUIPAMENTOS DE TELEFONIA E COMUNICACAO 4763-6/02 - COMERCIO VAREJISTA DE ARTIGOS ESPORTIVOS 4754-7/01 - COMERCIO VAREJISTA DE MOVEIS 4755-5/03 - COMERCIO VAREJISTA DE ARTIGOS DE CAMA, MESA E BANHO 4649-4/04 COMERCIO ATACADISTA DE MOVEIS E ARTIGOS DE COLCHOARIA 4634-6/99 COMERCIO ATACADISTA DE CARNES E DERIVADOS DE OUTROS ANIMAIS( COMERCIO ATACADISTA DE CARNES E DERIVADOS DE CAPRINOS, OVINOS, EQUIDEOS E OUTROS ANIMAIS) 4722-9/01 COMERCIO VAREJISTA DE CARNES - ACOUGUES 4729-6/99 COMERCIO VAREJISTA DE PRODUTOS ALIMENTICIOS EM GERAL OU ESPECIALIZADO EM PRODUTOS ALIMENTICIOS NAO ESPECIFICADOS ANTERIORMENTE(PRODUTOS NATURAIS E DIETETICOS, COMIDAS CONGELADAS, MEL, CAFE MOIDO, SORVETES, EMBALADOS, EM POTES E SIMILARES, OS ESTABELECIMENTOS COMERCIAIS COM VENDA DE PRODUTOS ALIMENTICIOS VARIADOS LOJAS DE DELICATESSEN) 4721-1/03 COMERCIO VAREJISTA DE LATICINIOS E FRIOS 4637-1/04 COMERCIO ATACADISTA DE PAES, BOLOS, BISCOITOS E SIMILARES 4721-1/04 COMERCIO VAREJISTA DE DOCES, BALAS, BOMBONS E SEMELHANTES 5620-1/02 SERVICOS DE ALIMENTACAO PARA EVENTOS E RECEPCOES - BUFE 5620-1/03 CANTINAS - SERVICOS DE ALIMENTACAO PRIVATIVOS 4633-8/01 COMERCIO ATACADISTA DE FRUTAS, VERDURAS, RAIZES, TUBERCULOS, HORTALICAS E LEGUMES FRESCOS 4634-6/02 COMERCIO ATACADISTA DE AVES ABATIDAS E DERIVADOS 4722-9/02 PEIXARIA 4724-5/00 COMERCIO VAREJISTA DE HORTIFRUTIGRANJEIROS 4631-1/00 COMERCIO ATACADISTA DE LEITE E LATICINIOS 4634-6/01 COMERCIO ATACADISTA DE CARNES BOVINAS E SUINAS E DERIVADOS 4623-1/09 - COMERCIO ATACADISTA DE ALIMENTOS PARA ANIMAIS 4642-7/01 - COMERCIO ATACADISTA DE ARTIGOS DO VESTUARIO E ACESSORIOS, EXCETO PROFISSIONAIS E DE SEGURANCA 4643-5/01 - COMERCIO ATACADISTA DE CALCADOS 4643-5/02 - COMERCIO ATACADISTA DE BOLSAS, MALAS E ARTIGOS DE VIAGEM 4644-3/02 - COMERCIO ATACADISTA DE MEDICAMENTOS E DROGAS DE USO VETERINARIO 4647-8/02 - COMERCIO ATACADISTA DE LIVROS, JORNAIS E OUTRAS PUBLICACOES 4649-4/99 - COMERCIO ATACADISTA DE OUTROS EQUIPAMENTOS E ARTIGOS DE USO PESSOAL E DOMESTICO NAO ESPECIFICADOS ANTERIORMENTE(O COMERCIO ATACADISTA DE OUTROS ARTIGOS DE USO PESSOAL E DOMESTICO, NAO ESPECIFICADOS ANTERIORMENTE, TAIS ARTIGOS DE CUTELARIA, ARTIGOS PARA HABITACAO DE VIDRO, CRISTAL, PORCELANA, BORRACHA, PLASTICO, METAL, MADEIRA, VIME, BAMBU E OUTROS SIMILARES - PANEAS, LOUCAS, GARRAFAS TERMICAS, ESCADAS DOMESTICAS, ESCOVAS, VASSOURAS, CABIDES, BRINQUEDOS DE QUALQUER MATERIAL, INCLUSIVE ELETRONICOS, INSTRUMENTOS MUSICAIS, OCULOS PARA NATACAO, PRANCHAS, ARTIGOS PARA CACA, PESCA, PAPEL DE PAREDE E SIMILARES, ARTIGOS DE OPTICA, O COMERCIO ATACADISTA DE ARTIGOS DESCARTAVEIS EM GERAL TAIS COPOS, TALHERES, GUARDANAPOS, EMBALAGENS PARA ALIMENTOS PREPARADOS E OUTROS SIMILARES) 4651-6/01 - COMERCIO ATACADISTA DE EQUIPAMENTOS DE INFORMATICA 4754-7/03 - COMERCIO VAREJISTA DE ARTIGOS DE ILUMINACAO 4761-0/01 - COMERCIO VAREJISTA DE LIVROS 4771-7/04 - COMERCIO VAREJISTA DE MEDICAMENTOS VETERINARIOS 4782-2/01 - COMERCIO VAREJISTA DE CALCADOS 4782-2/02 - COMERCIO VAREJISTA DE ARTIGOS DE VIAGEM 4789-0/04 - COMERCIO VAREJISTA DE ANIMAIS VIVOS E DE ARTIGOS E ALIMENTOS PARA ANIMAIS DE ESTIMACAO 9609-2/08 - HIGIENE E EMBELEZAMENTO DE ANIMAIS DOMESTICOS				
<b>Capital</b> R\$ 200.000,00 (duzentos mil reais) <b>Capital Integralizado</b> R\$ 200.000,00 (duzentos mil reais)		<b>Porte</b> ME (Microempresa)	<b>Prazo de Duração</b> Indeterminado	
<b>Titular</b> <b>Nome</b> LARISSA ALENCAR DE OLIVEIRA	<b>CPF</b> 948.742.802-00	<b>Administrador</b> S	<b>Início do Mandato</b> 19/01/2021	<b>Término do Mandato</b>
<b>Dados do Administrador</b> <b>Nome</b> LARISSA ALENCAR DE OLIVEIRA	<b>CPF</b> 948.742.802-00	<b>Início do Mandato</b> 19/01/2021	<b>Término do Mandato</b>	
<b>Último Arquivamento</b> <b>Data</b> 29/04/2021	<b>Número</b> 20210584220	<b>Ato/eventos</b> 310 / 310 - OUTROS DOCUMENTOS DE INTERESSE DA EMPRESA / EMPRESARIO		<b>Situação</b> ATIVA <b>Status</b> SEM STATUS



## CERTIDÃO SIMPLIFICADA

Continuação

### Sistema Nacional de Registro de Empresas Mercantis - SINREM

Certificamos que as informações abaixo constam dos documentos arquivados  
nesta Junta Comercial e são vigentes na data da sua expedição.

Nome Empresarial: L. A. DE OLIVEIRA COMERCIO E SERVIÇOS EIRELI	Protocolo: MAC2101450533
Natureza Jurídica: Empresa Individual de Responsabilidade Limitada (de Natureza Empresária)	

Esta certidão foi emitida automaticamente em 02/09/2021, às 14:44:54 (horário de Brasília).  
Se impressa, verificar sua autenticidade no <https://www.empresafacil.ma.gov.br>, com o código 5SM7NMCP.



MAC2101450533

Lilian Theresa Rodrigues Mendonça  
Secretário Geral



L. A. DE OLIVEIRA COMÉRCIO E SERVIÇOS EIRELI  
CNPJ: 40.508.357/0001-08 - IE: 126810656

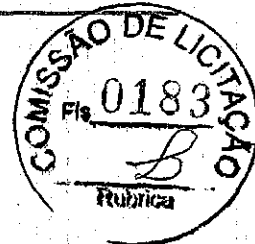

PREGÃO PRESENCIAL N° 011/2021 - CPL

ANEXO VI

MODELO DE DECLARAÇÃO DE ENQUADRAMENTO À LC N° 123/06

A empresa L.A. DE OLIVEIRA COMÉRCIO E SERVIÇOS EIRELI, DECLARA, sob as penas da lei, especialmente o disposto no art. 299, do Código Penal Brasileiro, que se encontra enquadrada na condição de condição de MICRO EMPRESA. E que inexistente fato superveniente que implique no seu desenquadramento dessa situação.

Por ser verdade, firmo a presente declaração.

IMPERATRIZ- MA 08 DE SETEMBRO DE 2021

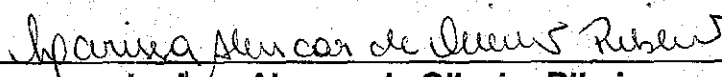

**Larissa Alencar de Oliveira Ribeiro**

RG. 5770727 PC/PA CPF. 948.742.802-00

Proprietária

RUA CORONEL MARIO ANDREAZA, N° 103-B - TRES PODERES  
CONTATO: (94) 99277-1433 - IMPERATRIZ-MA