



**ESTADO DO MARANHÃO
PREFEITURA MUNICIPAL DE SÍTIO NOVO
COMISSÃO PERMANENTE DE LICITAÇÕES**



EDITAL

TOMADA DE PREÇOS Nº 002/2022 – CPL

TIPO: Menor Preço Global

REGÊNCIA: Lei nº 8.666, de 21 de junho de 1993 e suas alterações.

REGIME DE EXECUÇÃO: Empreitada por Preço Global

ÓRGÃO INTERESSADO: Secretaria Municipal de Infraestrutura e Desenvolvimento Urbano.

PROCESSO ADMINISTRATIVO: 010/2022

DATA DE RECEBIMENTO E ABERTURA DOS ENVELOPES: Dia 22 de Março de 2022 às 08:30 hs (oito horas e trinta minutos) – Caso ocorra ponto facultativo ou outro impedimento legal, a presente licitação será realizada no primeiro dia útil subsequente.

A COMISSÃO PERMANENTE DE LICITAÇÕES DO MUNICÍPIO DE SÍTIO NOVO - MA (CPL), torna público, para conhecimento dos interessados, que realizará e julgará a licitação acima indicada e receberá os envelopes **HABILITAÇÃO e PROPOSTA DE PREÇOS** na Avenida Leonardo de Almeida S/N Centro, sob as seguintes condições:

1. OBJETO

1.1. Ampliação do cemitério público municipal de Sítio Novo/MA, conforme Anexo II.

1.2. O valor estimado para a contratação é de **R\$ 302.982,78 (trezentos e dois mil, novecentos e oitenta e dois reais e setenta e oito centavos)**.

2. PRAZO DE EXECUÇÃO

2.1. A execução do objeto será de acordo com o cronograma físico-financeiro do projeto básico/executivo da obra.

3. FONTE DE RECURSOS

3.1. As despesas decorrentes da contratação correrão à conta dos seguintes recursos:

Órgão: 11- SECRETARIA DE INFRA ESTRUTURA E DESENVOLVIMENTO URBANO

15.451.0501.3125.0000 – Construção/Ampliação/Reforma de Prédios Públicos

500 - Recursos não vinculados de Impostos

4.4.90.51.00 – Obras e instalações

4. LOCAL DE RETIRADA DO EDITAL E DA APRESENTAÇÃO DAS PROPOSTAS

4.1. O Edital e seus anexos poderão ser consultados e obtidos gratuitamente por meio do site www.sitio-novo.ma.gov.br ou mediante solicitação ao Presidente da Comissão Permanente de Licitações na sede da CPL sito na Avenida Leonardo de Almeida S/N Centro Sítio Novo – MA. O edital e seus anexos estão disponíveis para consulta na sala da CPL da Prefeitura Municipal, situada à Av. Leonardo de Almeida, s/n, Centro, CEP: nº 65.925-000 - Sítio Novo/MA, bem como através do portal da transparência do Município de Sítio Novo – MA, <http://sitio-novo.ma.gov.br/portal-transparencia> e Mural de Licitações – TCE – MA <https://www6.tce.ma.gov.br/sacop/muralsite/mural.zul> ou cpisitionovoma@outlook.com, podendo ainda ser consultado presencialmente ou ainda adquirido via impressa mediante o recolhimento de R\$: 50,00 (cinquenta reais) através de DAM (Documento de Arrecadação Municipal), no endereço a Avenida Leonardo de Almeida s/n centro Prédio da Prefeitura, no departamento de licitações das 08:00 às 12:00h, de segunda a sexta-feira. Caso ocorra ponto facultativo ou outro impedimento legal, a presente licitação será realizada no primeiro dia útil subsequente.

5. DOCUMENTOS INTEGRANTES DESTE EDITAL

5.1. Integram o presente Edital, como partes indissociáveis, os seguintes anexos:

- a) Anexo I - Carta de Apresentação/Proposta de Preços;
b) Anexo II - Projeto Básico/Executivo/Termo de Referência;



ESTADO DO MARANHÃO
PREFEITURA MUNICIPAL DE SÍTIO NOVO
COMISSÃO PERMANENTE DE LICITAÇÕES



- c) Anexo III - Modelo de Carta Credencial;
- d) Anexo IV - Minuta do Contrato;
- e) Anexo V - Declaração a que alude o art. 27º, V da Lei n.º 8.666/93;
- f) Anexo VI - Modelo de Declaração de Inexistência de Fato Superveniente Impeditivo da Habilitação;
- g) Anexo VII - Modelo de declaração de enquadramento como ME, EPP ou MEI.

6. DA PARTICIPAÇÃO

6.1. Poderão participar do presente certame empresas devidamente cadastradas junto ao órgão competente deste Município ou que atenderem a todas as condições exigidas para cadastramento até terceiro dia à data dos recebimentos das propostas, observada a necessária qualificação.

6.2. Não poderão participar direta ou indiretamente desta licitação:

6.2.1. Pessoas Naturais;

6.2.2. Empresas apresentadas na qualidade de subcontratadas;

6.2.3. Pessoas jurídicas que estejam cumprindo pena de suspensão de licitar com a Administração Pública ou qualquer de seus entes da administração indireta ou tenham sido por estes declaradas inidôneas, ainda que tal fato se de após o início do certame;

6.2.4. Empresas que tenham sócio-gerente, diretor ou responsável que seja servidor ou dirigente de órgão ou entidade da Administração Pública Municipal.

6.3. É vedada a participação de consórcios nesta licitação.

6.4. Não poderão participar desta licitação empresas das quais participem, seja a que título for, servidor público municipal de Sítio Novo (MA).

7. – DAS MICRO E PEQUENAS EMPRESAS

7.1 – Por força da Lei Complementar nº 123/06 e do Decreto Municipal nº 050/2020, as microempresas – MEs, as empresas de pequeno porte – EPPs e os microempreendedores individuais - MEIs que tenham interesse em participar desta concorrência deverão observar os procedimentos a seguir dispostos:

- a) as licitantes que se enquadrem na condição de ME, EPP ou MEI e que eventualmente possuam alguma restrição no tocante à documentação relativa à regularidade fiscal, **deverão consignar tal informação expressamente na declaração prevista no item 9.3**
- b) no momento da oportuna fase de habilitação, caso a licitante detentora da melhor proposta seja uma ME, EPP ou MEI, deverá ser apresentada, no respectivo envelope, toda a documentação exigida neste edital, ainda que os documentos pertinentes à regularidade fiscal apresentem alguma restrição;
- c) Havendo alguma restrição na comprovação da regularidade fiscal, será assegurado o prazo de 5 (cinco) dias úteis, cujo termo inicial corresponderá ao momento da divulgação do resultado da fase de habilitação, prorrogável por igual período, para a regularização da documentação, pagamento ou parcelamento do débito e emissão de eventuais certidões negativas ou positivas com efeito de certidão negativa.
- d) A prorrogação do prazo previsto na alínea “c” deverá ser concedida pela CPL quando requerida pelo licitante, **a não ser que exista urgência na contratação ou prazo insuficiente para o empenho**, devidamente justificados.
- e) A abertura da fase recursal em relação ao resultado do certame ocorrerá após os prazos de regularização fiscal de que tratam as alíneas “c” e “d”.
- f) A não regularização da documentação no prazo previsto nas alíneas “c” e “d” implicará na decadência do direito à contratação, sem prejuízo das sanções previstas no art. 87 da Lei nº



ESTADO DO MARANHÃO
PREFEITURA MUNICIPAL DE SÍTIO NOVO
COMISSÃO PERMANENTE DE LICITAÇÕES



8.666/93, sendo facultado à administração pública convocar os licitantes remanescentes, na ordem de classificação, ou revogar a licitação.

- g) como critério de desempate, será assegurada preferência de contratação para MEs, EPPs ou MEIs, entendendo-se por empate aquelas situações em que as propostas apresentadas por MEs, EPPs ou MEIs sejam iguais ou até 10% (dez por cento) superiores a melhor proposta classificada.
- h) O licitante é responsável por solicitar seu desenquadramento da condição de microempresa ou empresa de pequeno porte quando houver ultrapassado o limite de faturamento estabelecido no art. 3º da Lei Complementar nº 123, de 2006, no ano fiscal anterior, **sob pena de ser declarado inidôneo para licitar e contratar com a administração pública**, sem prejuízo das demais sanções, caso usufrua ou tente usufruir indevidamente dos benefícios previstos no Decreto Municipal nº 050/2020.

7.2 – Para efeito do disposto no item acima, caracterizando o empate, proceder-se-á do seguinte modo:

- a) a ME, EPP ou MEI mais bem classificada terá a oportunidade de apresentar nova proposta no prazo máximo de dez minutos após o encerramento da fase de julgamento das propostas de preços, sob pena de preclusão;
- b) a nova proposta de preço mencionada na alínea anterior **deverá ser inferior àquela considerada vencedora do certame**, situação em que o objeto licitado será adjudicado em favor da detentora desta nova proposta (ME, EPP ou MEI), desde que seu preço seja aceitável e a licitante atenda às exigências habilitatórias;
- c) não ocorrendo a contratação da ME, EPP ou MEI, na forma da alínea anterior, serão convocadas as MEs, EPPs ou MEIs remanescentes, na ordem classificatória, para o exercício do mesmo direito;
- d) no caso de equivalência de valores apresentados pelas MEs, EPPs ou MEIs que se encontrem enquadradas no item 7.2., alínea c, será realizado sorteio entre elas para que se identifique aquela que primeiro poderá apresentar a melhor oferta;
- e) na hipótese da não-contratação nos termos previstos no item 7.2, alínea c, o objeto licitado será adjudicado em favor da proposta originalmente vencedora do certame;
- f) o procedimento acima somente será aplicado quando a melhor oferta inicial não tiver sido apresentada por ME, EPP ou MEI.

8. DOCUMENTAÇÃO EXIGIDA

8.1. A documentação deverá ser entregue pelo representante legal da empresa licitante à COMISSÃO PERMANENTE DE LICITAÇÃO – CPL, em 02 (dois) envelopes opacos, devidamente lacrados e invioláveis, o primeiro, identificado como “ENVELOPE Nº 01 – DOCUMENTAÇÃO DE HABILITAÇÃO”, o segundo, como “ENVELOPE Nº 02 – PROPOSTA DE PREÇOS”, em cujas partes externas, além da razão ou denominação social da empresa licitante, deverão conter:

Envelope nº 01 – Documentação de Habilitação

À
PREFEITURA MUNICIPAL DE SÍTIO NOVO (MA)
COMISSÃO PERMANENTE DE LICITAÇÕES – CPL
Avenida Leonardo de Almeida S/N Centro Sítio Novo - MA
Tomada de Preços nº 002/2022– CPL - Data: 22/03/2022 às 08:30 horas

8.2. Para habilitação à presente licitação, as empresas apresentarão os documentos abaixo relacionados em original, por qualquer processo de cópia autenticada por cartório competente ou publicação em órgão da imprensa oficial, conforme exigência da Lei 8.666/93 e suas alterações.

a) Registro comercial, no caso de empresa individual; ato constitutivo, estatuto ou contrato social e suas alterações, devidamente registrado, em se tratando de sociedade comercial, e, no caso de sociedade por



ESTADO DO MARANHÃO
PREFEITURA MUNICIPAL DE SÍTIO NOVO
COMISSÃO PERMANENTE DE LICITAÇÕES



- ações, acompanhados dos documentos de eleição de seus administradores; inscrição do ato constitutivo, no caso de sociedades civis, acompanhada de prova de diretoria em exercício;
- b) Prova de inscrição no Cadastro Nacional de Pessoa Jurídica – CNPJ/MF;
- c) Prova de Regularidade com a Fazenda Federal e Seguridade Social (Certidão de Quitação de Tributos Federais e Certidão quanto à Dívida Ativa da União);
- d) Prova de Regularidade com a Fazenda Estadual (Certidão Negativa da Fazenda Estadual e Dívida Ativa).
- e) Prova de Regularidade com a Fazenda Municipal (Tributos Mobiliários e Imobiliários);
- f) Prova de Regularidade relativa ao Fundo de Garantia por Tempo de Serviço (FGTS), demonstrando situação regular no cumprimento dos encargos sociais instituídos por lei (CRF do FGTS);
- g) Prova de inexistência de débitos inadimplidos perante a Justiça do Trabalho, mediante a apresentação de certidão negativa, nos termos do Título VII-A da Consolidação das Leis do Trabalho, aprovada pelo Decreto-Lei nº 5.452, de 1º de maio de 1943.
- h) Prova de inscrição no cadastro de contribuintes Estadual e/ou Municipal, se houver, relativo ao domicílio da licitante, pertinente ao seu ramo de atividade e compatível com o objeto contratual;
- i) Certidão Negativa de Falência e Recuperação Judicial, expedida pelo distribuidor da sede da pessoa jurídica;
- j) Prova de registro da empresa no Conselho Regional de Engenharia, Arquitetura e Agronomia – CREA;
- l) Comprovação da Licitante de que, **eventualmente declarada vencedora do certame, disporá, na data da contratação, de profissional de nível superior ou outro devidamente reconhecido pelo CREA, detentor de Certidão de Acervo Técnico - CAT por execução de obra ou serviço da natureza e volume equivalente ao objeto a que propõe executar**;
- l.1) Para fins de comprovação da capacitação técnico-profissional supra, as licitantes poderão apresentar tantos atestados quantos julgarem necessários e pertinentes a um ou mais profissionais;
- l.2) A comprovação de disponibilidade do profissional, prevista na alínea "l", **poderá ser feita por meio de declaração formal**;
- l.3) Os profissionais indicados pela licitante, para fins de comprovação da capacitação técnico-profissional, deverão participar do serviço/obra objeto desta licitação, podendo ser substituídos por outro com experiência equivalente ou superior, mediante prévia autorização da Administração Pública Municipal (§ 10º, do art. 30, da Lei nº 8.666/93);
- m) Declaração a que alude o art. 27º, V da Lei nº 8.666/93 (conforme anexo V);
- n) Balanço patrimonial e demonstrações contábeis do último exercício social, com o devido registro na Junta Comercial, já exigíveis e apresentados na forma da Lei, em cópia autenticada, que comprovem a boa situação financeira da empresa, vedada a sua substituição por balancetes ou balanços provisórios;
- n.1) A boa situação financeira da empresa será avaliada pelos índices de Liquidez Geral (LG), Solvência Geral (SG) e Liquidez Corrente (LC), os quais devem ser maior que 1,00, resultante da aplicação das seguintes fórmulas:

$$LG = \frac{\text{ATIVO CIRCULANTE} + \text{REALIZÁVEL A LONGO PRAZO}}{\text{PASSIVO CIRCULANTE} + \text{EXIGÍVEL A LONGO PRAZO}}$$

$$SG = \frac{\text{ATIVO TOTAL}}{\text{PASSIVO CIRCULANTE} + \text{EXIGÍVEL A LONGO PRAZO}}$$

$$LC = \frac{\text{ATIVO CIRCULANTE}}{\text{PASSIVO CIRCULANTE}}$$

- n.2) As fórmulas dos índices contábeis referidos deverão estar devidamente aplicadas em memorial de cálculos juntado ao balanço.
- n.3) Caso o memorial não seja apresentado, a Comissão de Licitação efetuará os cálculos.
- n.4) Se necessária a atualização do balanço e do capital social, deverá ser apresentado, juntamente com os documentos em apreço, o memorial de cálculo correspondente.
- n.5) Serão considerados aceitos como na forma da Lei o balanço patrimonial e demonstrações contábeis assim apresentados:



**ESTADO DO MARANHÃO
PREFEITURA MUNICIPAL DE SÍTIO NOVO
COMISSÃO PERMANENTE DE LICITAÇÕES**



n.5.1) sociedades regidas pela Lei nº 6.404/76 (sociedade anônima):

- publicados em Diário Oficial; ou
- publicados em jornal de grande circulação; ou
- por fotocópia registrada ou autenticada na Junta Comercial da sede ou domicílio do licitante.

n.5.2) sociedades por cota de responsabilidade limitada (LTDA):

- por fotocópia do Livro Diário, devidamente autenticado na Junta Comercial da sede ou domicílio do licitante ou em outro órgão equivalente; ou
- por fotocópia do Balanço e das Demonstrações Contábeis devidamente registrados ou autenticados na Junta Comercial da sede ou domicílio do licitante.

n.5.3) sociedade criada no exercício em curso:

- fotocópia do Balanço de Abertura, devidamente registrado ou autenticado na Junta Comercial da sede ou domicílio do licitante.

n.5.4) o balanço patrimonial e as demonstrações contábeis deverão estar assinados por contador ou por outro profissional equivalente, devidamente registrado no Conselho Regional de Contabilidade.

o) Declaração de inexistência de fato superveniente impeditivo da habilitação, conforme art. 32, parágrafo segundo da Lei nº 8.666/93 (conforme anexo VI);

8.3. Não será admitida, em qualquer hipótese, a retirada da documentação apresentada pela licitante em sua versão original nos autos do processo.

8.4. Os documentos em que o prazo de validade não estiver estipulado expressamente, ou fixado em lei, serão tidos como válidos pelo prazo de 60 (sessenta) dias, contados da data de sua emissão.

8.5. Será considerado inabilitado o licitante que deixar de apresentar, ou apresentar de forma incompleta, incompreensível, ilegível, com erro, rasura, omissão, qualquer exigência contida neste Edital.

8.6. O Envelope nº 02 deve conter a seguinte identificação:

Envelope nº 02 – Proposta Preços

A

PREFEITURA MUNICIPAL DE SÍTIO NOVO (MA)
COMISSÃO PERMANENTE DE LICITAÇÕES – CPL
Avenida Leonardo de Almeida S/N Centro Sítio Novo - MA
Tomada de Preços nº 002/2022– CPL - Data: 22/03/2022 às 08:30 horas

E em seu interior deverá conter os seguintes documentos e elementos:

8.7. **Proposta de Preços**, (Anexo I) Em papel timbrado da licitante, datilografada ou impressa por qualquer outro meio, datada e assinada pelo seu responsável ou representante legal da licitante, rubricada, isenta de emendas, rasuras, ressalvas ou entrelinhas, contendo, necessariamente, os preços, em moeda corrente nacional, em valores unitários e totais, absolutamente líquidos já incluídos todos os encargos inerentes ao objeto, contendo:

- a) Prazo de validade da proposta, que não poderá ser inferior a 60 (sessenta) dias, contados a partir da data de abertura da licitação;
- b) Prazo de execução será de acordo com o cronograma físico-financeiro do projeto básico/executivo da obra;
- c) O preço total da proposta em algarismo e por extenso;

8.7.1. As propostas deverão apresentar preços correntes de mercado, conforme estabelece o art. 43, inciso IV da Lei nº 8.666/93 e ainda:

8.7.1.1. Planilha orçamentária, assinada na última folha e rubricada nas demais pelo representante legal;



**ESTADO DO MARANHÃO
PREFEITURA MUNICIPAL DE SÍTIO NOVO
COMISSÃO PERMANENTE DE LICITAÇÕES**



8.7.1.2. Composição unitária de preços;

8.7.1.3. Composição de B.D.I.;

8.7.1.4. Composição de encargos sociais;

8.7.1.5. Cronograma Físico-Financeiro

8.7.2 É de exclusiva responsabilidade dos licitantes a descrição de todos os dados da proposta apresentada;

8.7.3. Não serão consideradas as propostas apresentadas fora do prazo, bem como aquelas que contiverem rasuras, emendas, borrões ou entrelinhas, de modo a ensejar dubiedade, principalmente em relação a valores;

8.7.4. As propostas de preços serão abertas em ato público, em data a ser definida pela Comissão Permanente de Licitações e comunicada previamente às licitantes.

9. DO RECEBIMENTO DAS PROPOSTAS E ABERTURA DOS ENVELOPES

9.1. As licitantes deverão se apresentar junto a Presidente da CPL por meio de um representante, portando seu documento de identidade original e devidamente munido de Carta Credencial, podendo ser utilizado o modelo do Anexo III do Edital, ou procuração que o nomeie a participar deste procedimento licitatório em nome da licitante, respondendo por sua representada, **comprovando os necessários poderes para firmar declarações, interpor ou renunciar à interposição de recurso, assinar a ata e praticar todos os demais atos pertinentes ao presente certame.**

9.2. As participantes deverão apresentar também ato constitutivo, estatuto ou contrato social em vigor, devidamente registrado, em se tratando de sociedades comerciais, e, no caso de sociedades por ações, acompanhado de documentos de eleições de seus administradores, quando o licitante for representado por pessoa que estatutariamente tenha poder para tal, comprovando esta capacidade jurídica;

9.2.1. O credenciamento ora solicitado deverá ser entregue em anexo, na parte externa do "Envelope nº 01 – Documentação de Habilitação" ou apresentada pelo novo representante em tempo hábil, quando for o caso.

9.3. As licitantes que se enquadrem na condição de ME, EPP ou MEI **deverão apresentar Certidão Simplificada da Junta Comercial do Estado onde está sediada e declaração que comprove sua condição de ME, EPP ou MEI.** atestando ainda que inexistem fatos supervenientes que conduzam ao seu desenquadramento dessa situação, podendo ser utilizado o modelo do Anexo VII do Edital.

9.3.1. Na hipótese do item 9.3, **não serão considerados os documentos que estejam dentro de envelopes lacrados de habilitação,** que não serão abertos no início da respectiva sessão.

9.3.2. A declaração da condição de microempresa e de empresa de pequeno porte de que trata o item 9.3 deverá ser subscrita por quem detém poderes de representação da licitante, e deverá ser prestada com plena veracidade, sob pena de infringência ao artigo 299 do Código Penal.

9.3.3. A falsidade das declarações prestadas, objetivando os benefícios da Lei Complementar nº 123/2006, poderá caracterizar o crime de que trata o artigo 299 do Código Penal, sem prejuízo do enquadramento em outras figuras penais e da aplicação das sanções administrativas previstas na legislação pertinente, observado o devido processo legal, e implicará, também, **no afastamento da licitante, se o fato vier a ser constatado durante o trâmite da licitação.**

Q

LA

Wet



**ESTADO DO MARANHÃO
PREFEITURA MUNICIPAL DE SÍTIO NOVO
COMISSÃO PERMANENTE DE LICITAÇÕES**



9.3.4. No caso de microempreendedor individual - MEI, a declaração da condição de que trata o item 9.3 poderá ser substituída pelo Certificado de Condição de Microempreendedor Individual – CCMEI, emitido pelo Portal do Empreendedor.

9.3.5. A falta da Certidão Simplificada da Junta Comercial e da declaração de enquadramento da licitante como microempresa ou empresa de pequeno porte ou sua imperfeição **não conduzirá ao seu afastamento da licitação, mas tão somente dos benefícios da Lei Complementar nº 123/2006.**

9.4. Após o horário marcado para a abertura dos envelopes, declarado o início dos trabalhos, nenhum outro será recebido.

9.5. A abertura dos envelopes será realizada em sessão pública, da qual se lavrará ata circunstanciada assinada pelos licitantes presentes e pela Comissão.

9.6. Na data e hora indicadas para o recebimento das propostas, a Comissão Permanente de Licitações abrirá, em primeiro lugar, o envelope nº 01, referente à documentação e habilitação preliminar; em seguida, o envelope nº 02 – Proposta de Preços. Os membros da Comissão e os representantes credenciados examinarão e rubricarão cada documento. Serão inabilitadas as empresas cuja documentação não satisfazer as exigências deste Edital.

9.7. O não comparecimento de qualquer participante às novas reuniões designadas não impedirá que ela se realize, não cabendo aos ausentes o direito de reclamação de qualquer natureza.

10 – DOS CRITÉRIOS DE JULGAMENTO

10.1. No julgamento levar-se-ão em conta, no interesse do serviço público, as condições de **Menor Preço Global**, como disposto no art. 45, § 1º, inciso I, da Lei n.º 8.666/93.

10.2. Não se considerará qualquer oferta de vantagem não prevista no Edital inclusive financiamento subsidiado ou a fundo perdido nem preço ou vantagem baseada na oferta dos demais Licitantes.

10.3. Não se admitirá proposta que apresente preço global ou unitário simbólico, irrisório ou de valor zero, incompatível com os preços dos insumos e salários de mercado, acrescidos dos respectivos encargos, ainda que o presente Edital não tenha estabelecido limites mínimos.

10.4. A proposta apresentada que não se adequar aos termos deste Edital será rejeitada pela Comissão Permanente de Licitação.

10.5. Obedecidas as disposições da Lei nº 8.666/93, fica ressalvada à Comissão Permanente de Licitações, a seu exclusivo critério e mesmo depois da apresentação das propostas, sem que caiba às concorrentes, nas hipóteses abaixo, pleitear indenização, compensação ou vantagens a qualquer título, o direito de:

- a) julgar livremente a presente licitação;
- b) propor, motivadamente, à autoridade superior, a anulação ou a revogação do certame;
- c) desclassificar as propostas que não estejam em condições de assegurar execução satisfatória do objeto licitado, não atendam às exigências deste ato convocatório e que contenham preços excessivos ou manifestamente inexequíveis (art. 48, incisos I e II, da Lei Federal n.º 8.666/93);
- d) quando todos os licitantes forem inabilitados ou todas as propostas forem desclassificadas, a Comissão Permanente de Licitações poderá fixar aos licitantes o prazo de 08 (oito) dias úteis para apresentação de nova documentação ou de outras propostas que não contenham as irregularidades que geraram a inabilitação ou a desclassificação.



**ESTADO DO MARANHÃO
PREFEITURA MUNICIPAL DE SÍTIO NOVO
COMISSÃO PERMANENTE DE LICITAÇÕES**



11 – DO CRITÉRIO DE DESEMPATE

11.1. Em caso de empate entre duas ou mais concorrentes o desempate ocorrerá por sorteio, em ato público, realizado pela Comissão Permanente de Licitação, para o qual todos os licitantes serão convocados.

12 - DIVULGAÇÃO DOS RESULTADOS

12.1. O resultado do julgamento desta licitação será divulgado na imprensa oficial, salvo se presentes os representantes dos licitantes no ato em que for adotada a decisão pela CPL, quando poderá ser feito diretamente aos interessados e lavrado em ata.

13 – CONDIÇÕES DE PAGAMENTO

13.1. O pagamento será parcelado conforme a execução e efetuado pela Secretaria Municipal de Planejamento, Orçamento e Gestão ou por outro setor específico da Prefeitura Municipal de Sítio Novo - MA, de acordo com os seguintes procedimentos:

a) O primeiro pagamento será efetuado em até 30 (trinta) dias após a realização da primeira medição, devidamente atestada pela fiscalização.

b) As medições dos serviços serão parciais, de acordo com o cronograma físico financeiro apresentado pela licitante.

c) A contratada deverá apresentar a fatura, bem como os demais documentos exigidos, de acordo com cada medição, considerando-se este como o momento do adimplemento da etapa;

d) O prazo de pagamento da(s) parcela(s) subsequente(s) será de até 30 (trinta) dias contados a partir da apresentação da fatura à Prefeitura Municipal de Sítio Novo - MA, referente à data final do período de adimplemento.

13.2. A primeira medição só será realizada com a apresentação da cópia da Anotação de Responsabilidade Técnica - ART da obra junto ao CREA-MA, bem como do documento que comprove que a obra foi matriculada no INSS.

13.3. As demais medições serão liberadas com a apresentação da Guia de Recolhimento junto ao INSS referente ao mês imediatamente anterior à solicitação do pagamento.

13.4. A medição final só será liberada contra a apresentação da CND junto ao INSS, bem como do Certificado de Regularidade junto ao FGTS, da obra contratada.

13.5. Nenhum pagamento se fará sem que a firma adjudicatária tenha recolhido valor de multa, eventualmente aplicada.

13.6. Os preços incluem todas as despesas com impostos, seguros, fretes, taxas ou outros encargos eventualmente incidentes sobre os serviços, não podendo sofrer reajuste de qualquer natureza, exceto nas hipóteses previstas em lei.

14 – DOS ENCARGOS LEGAIS

14.1. Os encargos legais vigentes ou futuros, decorrentes da legislação social ou fiscal, bem como os originários da relação empregatícia entre a empresa a ser contratada e o pessoal por ela empregado na execução do objeto da presente licitação (trabalhista, previdenciária e securitária), ficarão inteiramente sob a responsabilidade da proponente vencedora, não mantendo a Administração qualquer vínculo com os empregados da mesma.

Q

W

W



**ESTADO DO MARANHÃO
PREFEITURA MUNICIPAL DE SÍTIO NOVO
COMISSÃO PERMANENTE DE LICITAÇÕES**



15. DO PRAZO RECURSAL

15.1. Dos atos praticados pela Comissão Permanente de Licitações – CPL, decorrentes da aplicação dos termos desta licitação, caberão recursos, conforme previstos na Lei 8.666/93.

16. DA CONTRATAÇÃO

16.1. A execução dos serviços será de acordo com o cronograma físico-financeiro do projeto básico/executivo da obra.

16.2. O Contrato entre a Prefeitura Municipal de Sítio Novo (MA) e a firma adjudicada será lavrado nos termos do art. 54 e seguintes da Lei n.º 8.666/93, consoante minuta do anexo IV.

16.3. A empresa adjudicatária deverá assinar o Contrato (anexo IV) no prazo máximo de até 10 (dez) dias úteis, contados da data da adjudicação do julgamento da presente Licitação.

16.4. Quando a empresa adjudicatária não assinar o contrato no prazo e nas condições estabelecidas, a Administração poderá convocar as licitantes remanescentes, na ordem de classificação, para fazê-lo em igual prazo e nas mesmas condições propostas pela primeira classificada, ou revogar a licitação, independentemente da cominação prevista no art. 81 da Lei nº 8.666/93.

16.5. A contratada fica obrigada a aceitar, nas mesmas condições contratuais, os acréscimos ou supressões, até 25% (vinte e cinco por cento) do valor inicial do contrato.

16.6. O contrato firmado entre a Administração Pública e a licitante vencedora poderá ser prorrogado nos termos e condições previstas na Lei nº 8.666/93.

17 – DAS SANÇÕES ADMINISTRATIVAS

17.1 - No caso de inadimplemento na execução total ou parcial do avençado, bem como no atraso na execução contratual, o adjudicatário ficará sujeito às penalidades abaixo relacionadas, garantida prévia defesa em regular processo administrativo:

- a) Advertência;
- b) multa;
- c) suspensão temporária de participar de licitações e impedimento de contratar com a Prefeitura Municipal de Sítio Novo – MA por até dois anos;
- d) Declaração de inidoneidade para licitar ou contratar com a Administração Pública.

17.2 - O atraso na execução do objeto da presente licitação implicará na incidência de multa de 1% (um por cento) por dia, calculada sobre o valor total do contrato, até o limite de 30% (trinta por cento) do respectivo valor;

17.2.1 - Caso o atraso seja superior a dez dias úteis restará caracterizado o descumprimento total da obrigação contratual, cabendo à Administração Pública promover as medidas cabíveis;

17.3 - O descumprimento total da obrigação assumida, bem assim a recusa em assinar o instrumento contratual e ainda a recusa em executar o objeto licitado implicará na incidência de multa de 10% (dez por cento), calculada sobre o valor total do contrato/proposta, bem como a aplicação das demais sanções estabelecidas;

17.4 - A aplicação das penalidades será precedida da concessão da oportunidade de ampla defesa e contraditório por parte do adjudicatário, na forma da Lei;

17.5 - Os valores resultantes da aplicação das multas previstas serão cobrados pela via administrativa, devendo ser recolhida no prazo máximo de 10 (dez) dias corridos, a contar da data de recebimento da comunicação ou, se não atendido, judicialmente, pelo rito e com os encargos da execução fiscal, assegurado o contraditório e ampla defesa;



**ESTADO DO MARANHÃO
PREFEITURA MUNICIPAL DE SÍTIO NOVO
COMISSÃO PERMANENTE DE LICITAÇÕES**



17.6 - O licitante que ensejar o retardamento da execução da licitação, não mantiver a proposta, falhar ou fraudar na execução do contrato, comportar-se de modo inidôneo, fizer declaração falsa ou cometer fraude fiscal, garantido o devido processo legal, ficará impedido de licitar e contratar com a Administração, pelo prazo de até 02 (dois) anos, enquanto perdurarem os motivos determinantes da punição ou até que seja promovida a reabilitação perante a própria autoridade que aplicou a penalidade, sem prejuízo das multas previstas neste edital e das demais cominações legais;

17.7. O valor das multas aplicadas será devidamente corrigido pela variação IGPM, até a data de seu efetivo pagamento, e recolhido em até 05 (cinco) dias da data de sua cominação, mediante Guia de Recolhimento Oficial.

18 – DAS DISPOSIÇÕES FINAIS

18.1. Fica assegurado à Comissão Permanente de Licitações o direito de no interesse da Administração, sem que caiba aos licitantes qualquer tipo de reclamação ou indenização, adiar a data de abertura das propostas da presente Licitação, dando conhecimento aos interessados através de *e-mail* ou outro meio adequado, com antecedência mínima de 02 (dois) dias da data inicialmente marcada, como também o de alterar as condições deste Edital, as especificações e qualquer documento pertinente a esta licitação, desde que fixe novo prazo para apresentação das propostas, ou ainda revogar o processo licitatório por razões de interesse público decorrente de fato superveniente devidamente comprovado e/ou anulá-lo por ilegalidade, de ofício ou por provocação de terceiros, mediante parecer escrito e devidamente fundamentado, a qualquer tempo.

18.2. Nos termos do art. 48 e sem prejuízo do estabelecido no art. 109, ambos da Lei n.º 8.666/93, o descumprimento de qualquer das disposições contidas nos itens deste Edital e seus Anexos, poderá ensejar a inabilitação ou desclassificação, respectivamente.

18.3. As decisões da Comissão Permanente de Licitações, bem como os demais atos de interesse dos licitantes serão publicados no Diário Oficial do Estado, caso não possam ser feitas diretamente aos seus representantes.

18.4. Na hipótese de o processo licitatório vir a ser interrompido, o prazo de validade das propostas fica automaticamente prorrogado por igual número de dias em que estiver suspenso o feito.

18.5. Decairá do direito de impugnar os termos do presente Edital o Licitante que, tendo-os aceito sem objeção, venha apontar, depois da abertura dos envelopes de habilitação, falhas ou irregularidades que o viciaram.

18.6. O Contratado é responsável por todos os ônus e obrigações concernentes à legislação fiscal, social, trabalhista e tributária, bem como pelos danos e prejuízos que a qualquer título causar à Administração Municipal ou a terceiros, em decorrência da execução dos serviços contratados, respondendo por si e seus sucessores.

18.7. A Comissão poderá promover diligências de acordo com as disposições da legislação pertinente para dirimir dúvidas e esclarecer aspectos que possam representar condicionantes a perfeita análise das propostas. Enquadram-se nesta estratégia, inclusive, a eventual solicitação dos originais dos documentos, principalmente referentes a Regularidade Fiscal, os quais na medida das possibilidades dos Licitantes, deverão estar disponíveis para serem apresentados se solicitados, na sessão de abertura da documentação de habilitação.

18.8. Na contagem dos prazos estabelecidos neste Edital, excluir-se-á o dia do início e incluir-se-á o dia do vencimento.

18.9. A Comissão Permanente de Licitações – CPL prestará todos os esclarecimentos solicitados pelos interessados sobre o Edital e seus anexos, os quais poderão ser consultados e obtidos gratuitamente por meio do site www.sitionovo.ma.gov.br ou mediante solicitação ao Presidente da Comissão Permanente



**ESTADO DO MARANHÃO
PREFEITURA MUNICIPAL DE SÍTIO NOVO
COMISSÃO PERMANENTE DE LICITAÇÕES**



de Licitações, mediante o pagamento no valor de R\$ 20,00 (vinte reais), a ser recolhido através de Documento de Arrecadação Municipal – DAM, estando disponível para atendimento em dias úteis das 08:00 às 12:00 horas, na sede da Comissão Permanente de Licitações sito na Avenida Leonardo de Almeida S/N Centro Sítio Novo - MA

Sítio Novo (MA), 21 de Fevereiro de 2022

ANNA CECÍLIA DINIZ SILVA FRANCELINO
Presidente CPL

R.

BR



**ESTADO DO MARANHÃO
PREFEITURA MUNICIPAL DE SÍTIO NOVO
COMISSÃO PERMANENTE DE LICITAÇÕES**



TOMADA DE PREÇOS Nº 002/2022 - CPL

ANEXO I

**(CARTA DE APRESENTAÇÃO)
PROPOSTA DE PREÇOS**

Prezados Senhores,

_____ (empresa), com sede na cidade de _____ à Rua _____, n.º _____, inscrita no CNPJ/MF sob o número _____, neste ato representada por _____, portador do CPF n.º _____ e R.G. n.º _____, abaixo assinado, propõe à Secretaria Municipal de Educação os preços infra discriminados para a ampliação do cemitério público municipal de Sítio Novo/MA, objeto da Tomada de Preços nº 002/2022 - CPL:

- a) O preço da proposta é de R\$ _____ (_____).
- b) Prazo de validade da proposta, que não poderá ser inferior a 60 (sessenta) dias, contados a partir da data de abertura da licitação;
- c) O prazo para execução dos serviços será de acordo com o cronograma físico-financeiro do projeto básico/executivo da obra.

Nome, identidade e Assinatura do Responsável Legal

Q

BA

00017



ESTADO DO MARANHÃO
PREFEITURA MUNICIPAL DE SÍTIO NOVO
COMISSÃO PERMANENTE DE LICITAÇÕES



TOMADA DE PREÇOS Nº 002/2022- CPL

PROJETO BÁSICO/EXECUTIVO

①

[Handwritten signature]

[Handwritten signature]



PREFEITURA MUNICIPAL DE SÍTIO NOVO - MA
AVENIDA LEONARDO DE ALMEIDA, S/N, CENTRO - SÍTIO NOVO - MA
CNPJ: 05.631.031/0001-64. CEP:65925-000. FONE: (99)3532-0071



**PROJETO DE AMPLIAÇÃO DO CEMITÉRIO PÚBLICO MUNICIPAL DE SÍTIO
NOVO - MA**

Projeto executivo de infraestrutura para
ampliação do cemitério público municipal
de Sitio Novo-Ma.

Q

Q

Sítio Novo-MA
Fevereiro de 2022

Q



PREFEITURA MUNICIPAL DE SÍTIO NOVO - MA
AVENIDA LEONARDO DE ALMEIDA, S/N, CENTRO - SÍTIO NOVO - MA
CNPJ: 05.631.031/0001-64. CEP: 65925-000. FONE: (99)3532-0071



1 - APRESENTAÇÃO

O cemitério público municipal é um lugar onde descansam os restos mortais das pessoas. Atualmente, os cemitérios estão normalmente abertos a todos os membros da cidade. Os enterros, no entanto, são individuais, ou seja, cada cadáver em seu túmulo e é enterrado em um local específico. Atualmente o cemitério municipal não possui espaço suficiente para os túmulos, a ampliação é uma necessidade do município uma vez que o local estará com sua capacidade esgotada em pouco tempo.

2 - OBJETO

TEM POR OBJETO O PRESENTE PROJETO: AMPLIAÇÃO DE CEMITÉRIO PÚBLICO MUNICIPAL DE SÍTIO NOVO - MA.

- Ampliação do cemitério público municipal de Sitio Novo - MA - Área de ampliação: 3.641,62 m².

3 - JUSTIFICATIVA

Com a capacidade do cemitério público municipal sendo esgotada, surgiu com urgência a necessidade de ampliação do cemitério para que seja disponível área para novos túmulos, proporcionando um ambiente mais harmonioso e confortável para que as pessoas possam homenagear os entes queridos perdidos.

(Handwritten mark)

(Handwritten mark)

(Handwritten mark)

(Handwritten mark)



PREFEITURA MUNICIPAL DE SÍTIO NOVO - MA
AVENIDA LEONARDO DE ALMEIDA, S/N, CENTRO - SÍTIO NOVO - MA
CNPJ: 05.631.031/0001-64. CEP:65925-000. FONE: (99)3532-0071

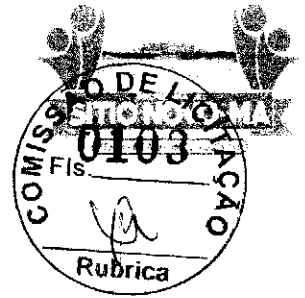

**MEMÓRIAL DESCRITIVO – AMPLIAÇÃO DO CEMITÉRIO PÚBLICO
MUNICIPAL DE SÍTIO NOVO - MA**

LA

Sítio Novo – MA

2022

Q

CAOY.

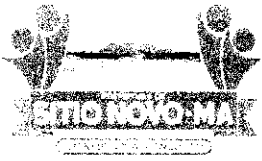

PREFEITURA MUNICIPAL DE SÍTIO NOVO - MA
AVENIDA LEONARDO DE ALMEIDA, S/N, CENTRO - SÍTIO NOVO - MA
CNPJ: 05.631.031/0001-64. CEP:65925-000. FONE: (99)3532-0071



1. INTRODUÇÃO

Este memorial tem por objetivo descrever e especificar de forma clara os serviços a serem executados na ampliação do cemitério público municipal de Sítio Novo - MA, com área total de ampliação de 3.641,62 m².

Qualquer dúvida, não só quanto à interpretação destas especificações, mas de qualquer outro documento, imediatamente deverá ser consultada a fiscalização.

Independentemente do que aqui é preceituado, a execução de todo e qualquer serviço deverá obedecer rigorosamente às Normas Técnicas oficiais em vigor para cada caso.

①

1007

10

102



PREFEITURA MUNICIPAL DE SÍTIO NOVO - MA
AVENIDA LEONARDO DE ALMEIDA, S/N, CENTRO - SÍTIO NOVO - MA
CNPJ: 05.631.031/0001-64. CEP:65925-000. FONE: (99)3532-0071



2. JUSTIFICATIVA

A execução desta obra encontra justificativa no iminente esgotamento do espaço para novos túmulos no cemitério municipal. Com isso, surgiu com urgência a necessidade de ampliação do cemitério para que seja disponível área para novos túmulos, proporcionando um ambiente mais harmonioso e confortável para que as pessoas possam homenagear os entes queridos perdidos.

Handwritten signature

Handwritten mark

Handwritten mark

Handwritten mark

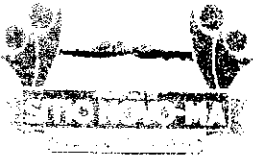

PREFEITURA MUNICIPAL DE SÍTIO NOVO - MA
AVENIDA LEONARDO DE ALMEIDA, S/N, CENTRO - SÍTIO NOVO - MA
CNPJ: 05.631.031/0001-64. CEP:65925-000. FONE: (99)3532-0071



3. OBJETIVO

O objetivo deste é a ampliação do cemitério público municipal de Sítio Novo - MA.

R

la

14/07

14/07



4. ESPECIFICAÇÕES

▪ SERVIÇOS PRELIMINARES

As placas de identificação das obras devem ser posicionadas em local de fácil visualização e conforme medidas solicitadas em projeto.

▪ MURO

▪ Infraestrutura

As superfícies que serão escavadas deverão contar com as ferramentas adequadas, para o tipo de solo do local.

A armação dos elementos estruturais deve respeitar o tipo de aço requerido no projeto.

Após a concretagem dos elementos, deve ser feito um adensamento e acabamento adequado.

▪ Superestrutura

A execução de qualquer parte da estrutura implicará na integral responsabilidade do CONSTRUTOR por sua resistência e estabilidade.

A parede de alvenaria de vedação será feita com blocos cerâmicos furados na horizontal de 9x19x19cm (espessura 9cm), devidamente alinhado e apumado.

A armação dos elementos estruturais deve respeitar o tipo de aço requerido no projeto.

Após a concretagem dos elementos, deve ser feito um adensamento e acabamento adequado.

O chapisco deve ser aplicado manualmente para que possa regularizar a absorção e a porosidade da base, além de aumentar a rugosidade.

▪ Pintura

As superfícies a serem pintadas devem ser lixadas anteriormente para garantir a aderência do produto utilizado como acabamento e a uniformidade em sua absorção.

▪ CALÇADA

Deve ser executada a calçada externa na parte frontal de todo o cemitério com piso de concreto moldado IN Loco.

▪ PASSEIO

A execução do passeio deve ser feita em pavimento de piso intertravado com blocos sextavados de 25 x 25 e espessura de 6 cm, onde a largura do passeio será de 2 metros.

[Handwritten signature]

[Handwritten mark]

[Handwritten mark]

[Handwritten mark]

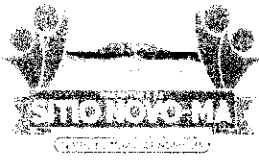

PREFEITURA MUNICIPAL DE SÍTIO NOVO - MA
AVENIDA LEONARDO DE ALMEIDA, S/N, CENTRO - SÍTIO NOVO - MA
CNPJ: 05.631.031/0001-64. CEP:65925-000. FONE: (99)3532-0071



A guia (meio-fio) será de concreto moldado IN Loco em trecho reto com extrusora, acompanhando toda a extensão do passeio.

- **CAPELA**
- **Infraestrutura**

As superfícies que serão escavadas deverão contar com as ferramentas adequadas, para o tipo de solo do local.

A armação dos elementos estruturais deve respeitar o tipo de aço requerido no projeto.

Após a concretagem dos elementos, deve ser feito um adensamento e acabamento adequado.

O tanque séptico e o sumidouro deveram ser construídos em uma escavação circular.

- **Superestrutura**

A execução de qualquer parte da estrutura implicará na integral responsabilidade do CONSTRUTOR por sua resistência e estabilidade.

A armação dos elementos estruturais deve respeitar o tipo de aço requerido no projeto.

Após a concretagem dos elementos, deve ser feito um adensamento e acabamento adequado.

- **Vedação**

A alvenaria de embasamento será feita com bloco estrutural de cerâmica de 14x19x29 cm, devidamente alinhado e aprumado.

A parede de alvenaria de vedação será feita com blocos cerâmicos furados na horizontal de 9x19x19cm (espessura 9cm), devidamente alinhado e aprumado.

O chapisco deve ser aplicado manualmente para que possa regularizar a absorção e a porosidade da base, além de aumentar a rugosidade.

A massa única para recebimento de pintura deve ser em argamassa traço 1:2:8 e executada em espessura de 20 mm.

- **Pisos e Revestimentos**

O contrapiso deve corrigir as imperfeições da base, além de preparar o piso para receber o acabamento.

O revestimento cerâmico deve ser executado conforme não apresente diferença de nível entre as placas.

Handwritten signature

Handwritten mark

Handwritten signature

Handwritten signature

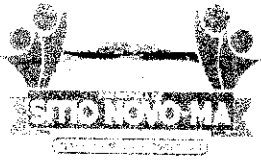

PREFEITURA MUNICIPAL DE SÍTIO NOVO - MA
AVENIDA LEONARDO DE ALMEIDA, S/N, CENTRO - SÍTIO NOVO - MA
CNPJ: 05.631.031/0001-64. CEP:65925-000. FONE: (99)3532-0071



Deve ser executada a calçada ao redor da capela com piso de concreto moldado IN Loco.

A bancada da copa da capela deve ser de granito ou mármore e com espessura de no mínimo 5 cm e comprimento igual a 1,50 m.

- **Esquadrias**

O posicionamento das esquadrias deve obedecer aos ângulos corretos e fixação com argamassa de cimento.

- **Instalações hidrossanitárias**

As instalações hidrossanitárias devem ser executadas de acordo com que não apresentem vazamentos.

- **Instalações elétricas**

As instalações elétricas devem obedecer às normas técnicas vigentes no âmbito nacional.

- **Cobertura**

Os planos de cobertura serão construídos de forma a garantir o rápido escoamento de águas pluviais, com vedação satisfatória.

O telhamento será feito com cerâmica tipo capa-canal e será em duas águas.

- **Pintura**

As superfícies a serem pintadas devem ser lixadas anteriormente para garantir a aderência do produto utilizado como acabamento e a uniformidade em sua absorção.

- **PORTAL**

- **Superestrutura**

A execução de qualquer parte da estrutura implicará na integral responsabilidade do CONSTRUTOR por sua resistência e estabilidade.

A armação dos elementos estruturais deve respeitar o tipo de aço requerido no projeto.

Após a concretagem dos elementos, deve ser feito um adensamento e acabamento adequado.

- **Vedação**

Handwritten signature

Handwritten mark

Handwritten mark

Handwritten mark

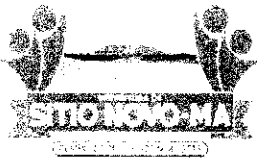

PREFEITURA MUNICIPAL DE SÍTIO NOVO - MA
AVENIDA LEONARDO DE ALMEIDA, S/N, CENTRO - SÍTIO NOVO - MA
CNPJ: 05.631.031/0001-64. CEP:65925-000. FONE: (99)3532-0071



A parede de alvenaria de vedação será feita com blocos cerâmicos furados na horizontal de 9x19x19cm (espessura 9cm), devidamente alinhado e aprumado.

O chapisco deve ser aplicado manualmente para que possa regularizar a absorção e a porosidade da base, além de aumentar a rugosidade.

A massa única para recebimento de pintura deve ser em argamassa traço 1:2:8 e executada em espessura de 20 mm.

- **Esquadria**

O portão de entrada será de correr e feito com material metalon.

- **Pintura**

As superfícies a serem pintadas devem ser lixadas anteriormente para garantir a aderência do produto utilizado como acabamento e a uniformidade em sua absorção.

Handwritten signature

Handwritten mark

Handwritten mark

Handwritten mark



PREFEITURA MUNICIPAL DE SÍTIO NOVO - MA AVENIDA LEONARDO DE ALMEIDA, S/N, CENTRO - SÍTIO NOVO - MA CNPJ: 05.631.031/0001-64. CEP:65925-000. FONE: (99)3532-0071			
OBJETO	AMPLIAÇÃO DO CEMITÉRIO PÚBLICO MUNICIPAL DE SÍTIO NOVO - MA		
PROponente	PREFEITURA MUNICIPAL DE SÍTIO NOVO - MA		
DATA	fevereiro-22		
MEMORIA DE CALCULO			
ITENS	DESCRIÇÃO	QUANTIDADE	UNIDADE
1	SERVIÇOS PRELIMINARES		
1.1	PLACA DE OBRA (PARA CONSTRUCAO CIVIL) EM CHAPA GALVANIZADA *N. 22*, ADESIVADA, DE *2,0 X 1,125* M	2,25	M ²
2	MURO		
2.1	INFRAESTRUTURA		
2.1.1	ESCAVAÇÃO MANUAL DE VALA PARA VIGA BALDRAME, COM PREVISÃO DE FÔRMA. AF_06/2017	12,85	M ³
2.1.2	FABRICAÇÃO, MONTAGEM E DESMONTAGEM DE FÔRMA PARA VIGA BALDRAME, EM MADEIRA SERRADA, E=25 MM, 2 UTILIZAÇÕES. AF_06/2017	64,25	M ²
2.1.3	ARMAÇÃO DE PILAR OU VIGA DE UMA ESTRUTURA CONVENCIONAL DE CONCRETO ARMADO EM UMA EDIFICAÇÃO TÉRREA OU SOBRADO UTILIZANDO AÇO CA-60 DE 5,0 MM - MONTAGEM. AF_12/2015	336,94	KG
2.1.4	ARMAÇÃO DE PILAR OU VIGA DE UMA ESTRUTURA CONVENCIONAL DE CONCRETO ARMADO EM UMA EDIFICAÇÃO TÉRREA OU SOBRADO UTILIZANDO AÇO CA-50 DE 10,0 MM - MONTAGEM. AF_12/2015	1106,38	KG
2.1.5	CONCRETO FCK = 25MPA, TRAÇO 1:2,3:2,7 (CIMENTO/ AREIA MÉDIA/ BRITA 1) - PREPARO MECÂNICO COM BETONEIRA 600 L. AF_07/2016	18,59	M ³
2.1.6	LANÇAMENTO COM USO DE BALDES, ADENSAMENTO E ACABAMENTO DE CONCRETO EM ESTRUTURAS. AF_12/2015	18,59	M ³

Handwritten signature

Handwritten mark

Handwritten mark

Handwritten mark



PREFEITURA MUNICIPAL DE SÍTIO NOVO - MA AVENIDA LEONARDO DE ALMEIDA, S/N, CENTRO - SÍTIO NOVO - MA CNPJ: 05.631.031/0001-64. CEP:65925-000. FONE: (99)3532-0071			
OBJETO	AMPLIAÇÃO DO CEMITÉRIO PÚBLICO MUNICIPAL DE SÍTIO NOVO - MA		
PROPONENTE	PREFEITURA MUNICIPAL DE SÍTIO NOVO - MA		
DATA	fevereiro-22		
MEMORIA DE CALCULO			
ITENS	DESCRIÇÃO	QUANTIDADE	UNIDADE
2.2	SUPERESTRUTURA		
2.2.1	ALVENARIA DE VEDAÇÃO DE BLOCOS CERÂMICOS FURADOS NA HORIZONTAL DE 9X19X19 CM (ESPESSURA 9 CM) E ARGAMASSA DE ASSENTAMENTO COM PREPARO EM BETONEIRA. AF_12/2021	558,80	M ²
2.2.2	ARMAÇÃO DE PILAR OU VIGA DE UMA ESTRUTURA CONVENCIONAL DE CONCRETO ARMADO EM UMA EDIFICAÇÃO TÉRREA OU SOBRADO UTILIZANDO AÇO CA-60 DE 5,0 MM - MONTAGEM. AF_12/2015	165,51	KG
2.2.3	ARMAÇÃO DE PILAR OU VIGA DE UMA ESTRUTURA CONVENCIONAL DE CONCRETO ARMADO EM UMA EDIFICAÇÃO TÉRREA OU SOBRADO UTILIZANDO AÇO CA-50 DE 10,0 MM - MONTAGEM. AF_12/2015	649,09	KG
2.2.4	CONCRETO FCK = 25MPA, TRAÇO 1:2,3:2,7 (CIMENTO/ AREIA MÉDIA/ BRITA 1) - PREPARO MECÂNICO COM BETONEIRA 600 L. AF_07/2016	7,98	M ³
2.2.5	LANÇAMENTO COM USO DE BALDES, ADENSAMENTO E ACABAMENTO DE CONCRETO EM ESTRUTURAS. AF_12/2015	7,98	M ³
2.2.6	CHAPISCO APLICADO EM ALVENARIA (SEM PRESENÇA DE VÃOS) E ESTRUTURAS DE CONCRETO DE FACHADA, COM COLHER DE PEDREIRO. ARGAMASSA TRAÇO 1:3 COM PREPARO EM BETONEIRA 400L. AF_06/2014	1125,52	M ²
2.3	PINTURA		
2.3.1	APLICAÇÃO MANUAL DE PINTURA COM TINTA LÁTEX ACRÍLICA EM PAREDES, DUAS DEMÃOS. AF_06/2014	1117,60	M ²

Uem

e

W

MS



PREFEITURA MUNICIPAL DE SÍTIO NOVO - MA AVENIDA LEONARDO DE ALMEIDA, S/N, CENTRO - SÍTIO NOVO - MA CNPJ: 05.631.031/0001-64. CEP:65925-000. FONE: (99)3532-0071			
OBJETO	AMPLIAÇÃO DO CEMITÉRIO PÚBLICO MUNICIPAL DE SÍTIO NOVO - MA		
PROPONENTE	PREFEITURA MUNICIPAL DE SÍTIO NOVO - MA		
DATA	fevereiro-22		
MEMORIA DE CALCULO			
ITENS	DESCRIÇÃO	QUANTIDADE	UNIDADE
3	CALÇADA		
3.1	EXECUÇÃO DE PASSEIO (CALÇADA) OU PISO DE CONCRETO COM CONCRETO MOLDADO IN LOCO, FEITO EM OBRA, ACABAMENTO CONVENCIONAL, NÃO ARMADO. AF_07/2016	16,35	M ³
4	PASSEIO		
4.1	EXECUÇÃO DE PAVIMENTO EM PISO INTERTRAVADO, COM BLOCO SEXTAVADO DE 25 X 25 CM, ESPESSURA 6 CM. AF_12/2015	490,00	M ²
4.2	GUIA (MEIO-FIO) CONCRETO, MOLDADA IN LOCO EM TRECHO RETO COM EXTRUSORA, 13 CM BASE X 22 CM ALTURA. AF_06/2016	484,81	M
5	CAPELA		
5.1	INFRAESTRUTURA		
5.1.1	ESCAVAÇÃO MANUAL DE VALA PARA VIGA BALDRAME, COM PREVISÃO DE FÔRMA. AF_06/2017	4,26	M ³
5.1.2	FABRICAÇÃO, MONTAGEM E DESMONTAGEM DE FÔRMA PARA VIGA BALDRAME, EM MADEIRA SERRADA, E=25 MM, 2 UTILIZAÇÕES. AF_06/2017	12,56	M ²
5.1.3	ARMAÇÃO DE PILAR OU VIGA DE UMA ESTRUTURA CONVENCIONAL DE CONCRETO ARMADO EM UMA EDIFICAÇÃO TÊRREA OU SOBRADO UTILIZANDO AÇO CA-60 DE 5,0 MM - MONTAGEM. AF_12/2015	33,53	KG
5.1.4	ARMAÇÃO DE PILAR OU VIGA DE UMA ESTRUTURA CONVENCIONAL DE CONCRETO ARMADO EM UMA EDIFICAÇÃO TERREA OU SOBRADO UTILIZANDO AÇO CA-50 DE 10,0 MM - MONTAGEM. AF_12/2015	114,76	KG
5.1.5	CONCRETO FCK = 25MPA, TRAÇO 1:2,3:2,7 (CIMENTO/ AREIA MÉDIA/ BRITA 1) - PREPARO MECÂNICO COM BETONEIRA 600 L. AF_07/2016	1,74	M ³

10/07

Q

BA

JAN



PREFEITURA MUNICIPAL DE SÍTIO NOVO - MA AVENIDA LEONARDO DE ALMEIDA, S/N, CENTRO - SÍTIO NOVO - MA CNPJ: 05.631.031/0001-64. CEP:65925-000. FONE: (99)3532-0071			
OBJETO	AMPLIAÇÃO DO CEMITÉRIO PÚBLICO MUNICIPAL DE SÍTIO NOVO - MA		
PROPONENTE	PREFEITURA MUNICIPAL DE SÍTIO NOVO - MA		
DATA	fevereiro-22		
MEMORIA DE CALCULO			
ITENS	DESCRIÇÃO	QUANTIDADE	UNIDADE
5.1.6	LANÇAMENTO COM USO DE BALDES, ADENSAMENTO E ACABAMENTO DE CONCRETO EM ESTRUTURAS. AF_12/2015	1,74	M³
5.1.7	TANQUE SÉPTICO CIRCULAR, EM CONCRETO PRÉ-MOLDADO, DIÂMETRO INTERNO = 1,10 M, ALTURA INTERNA = 2,50 M, VOLUME ÚTIL: 2138,2 L (PARA 5 CONTRIBUINTES). AF_12/2020	1,00	UN
5.1.8	SUMIDOURO CIRCULAR, EM CONCRETO PRÉ-MOLDADO, DIÂMETRO INTERNO = 1,88 M, ALTURA INTERNA = 2,00 M, ÁREA DE INFILTRAÇÃO: 13,1 M² (PARA 5 CONTRIBUINTES). AF_12/2020	1,00	UN
5.2	SUPERESTRUTURA		
5.2.1	ARMAÇÃO DE PILAR OU VIGA DE UMA ESTRUTURA CONVENCIONAL DE CONCRETO ARMADO EM UMA EDIFICAÇÃO TÉRREA OU SOBRADO UTILIZANDO AÇO CA-60 DE 5,0 MM - MONTAGEM. AF_12/2015	115,36	KG
5.2.2	ARMAÇÃO DE PILAR OU VIGA DE UMA ESTRUTURA CONVENCIONAL DE CONCRETO ARMADO EM UMA EDIFICAÇÃO TÉRREA OU SOBRADO UTILIZANDO AÇO CA-50 DE 10,0 MM - MONTAGEM. AF_12/2015	255,44	KG
5.2.3	CONCRETO FCK = 25MPA, TRAÇO 1:2,3:2,7 (CIMENTO/ AREIA MÉDIA/ BRITA 1) - PREPARO MECÂNICO COM BETONEIRA 600 L. AF_07/2016	7,9	M³
5.2.4	LANÇAMENTO COM USO DE BALDES, ADENSAMENTO E ACABAMENTO DE CONCRETO EM ESTRUTURAS. AF_12/2015	7,9	M³

0

ver.

pa

10/2



PREFEITURA MUNICIPAL DE SÍTIO NOVO - MA AVENIDA LEONARDO DE ALMEIDA, S/N, CENTRO - SÍTIO NOVO - MA CNPJ: 05.631.031/0001-64. CEP:65925-000. FONE: (99)3532-0071			
OBJETO	AMPLIAÇÃO DO CEMITÉRIO PÚBLICO MUNICIPAL DE SÍTIO NOVO - MA		
PROPONENTE	PREFEITURA MUNICIPAL DE SÍTIO NOVO - MA		
DATA	fevereiro-22		
MEMORIA DE CALCULO			
ITENS	DESCRIÇÃO	QUANTIDADE	UNIDADE
5.3	VEDAÇÃO		
5.3.1	ALVENARIA DE EMBASAMENTO COM BLOCO ESTRUTURAL DE CONCRETO, DE 14X19X29 M3 E ARGAMASSA DE ASSENTAMENTO COM PREPARO EM BETONEIRA. AF_05/2020	3,11	M ³
5.3.2	ALVENARIA DE VEDAÇÃO DE BLOCOS CERÂMICOS FURADOS NA HORIZONTAL DE 9X19X19 CM (ESPESSURA 9 CM) E ARGAMASSA DE ASSENTAMENTO COM PREPARO EM BETONEIRA. AF_12/2021	109,68	M ²
5.3.3	CHAPISCO APLICADO EM ALVENARIA (COM PRESENÇA DE VÃOS) E ESTRUTURAS DE CONCRETO DE FACHADA, COM COLHER DE PEDREIRO. ARGAMASSA TRAÇO 1:3 COM PREPARO MANUAL. AF_06/2014	219,36	M ²
5.3.4	MASSA ÚNICA, PARA RECEBIMENTO DE PINTURA, EM ARGAMASSA TRAÇO 1:2:8, PREPARO MECÂNICO COM BETONEIRA 400L, APLICADA MANUALMENTE EM FACES INTER NAS DE PAREDES, ESPESSURA DE 20MM, COM EXECUÇÃO DE TALISCAS. AF_06/2014	219,36	M ²
5.4	PISOS E REVESTIMENTOS		
5.4.1	CONTRAPISO EM ARGAMASSA TRAÇO 1:4 (CIMENTO E AREIA), PREPARO MECÂNICO COM BETONEIRA 400 L, APLICADO EM ÁREAS SECAS SOBRE LAJE, ADERIDO, ACABAMENTO NÃO REFORÇADO, ESPESSURA 3CM. AF_07/2021	84,70	M ²
5.4.2	ARGAMASSA TRAÇO 1:3 (EM VOLUME DE CIMENTO E AREIA MÉDIA ÚMIDA), PREPARO MANUAL. AF_08/2019	2,11	M ³
5.4.3	REVESTIMENTO CERÂMICO PARA PISO COM PLACAS TIPO ESMALTADA EXTRA DE DIMENSÕES 45X45 CM APLICADA EM AMBIENTES DE ÁREA ENTRE 5 M2 E 10 M2. AF_06/2014	84,70	M ²

Q

W

W

W



PREFEITURA MUNICIPAL DE SÍTIO NOVO - MA AVENIDA LEONARDO DE ALMEIDA, S/N, CENTRO - SÍTIO NOVO - MA CNPJ: 05.631.031/0001-64. CEP:65925-000. FONE: (99)3532-0071			
OBJETO	AMPLIAÇÃO DO CEMITÉRIO PÚBLICO MUNICIPAL DE SÍTIO NOVO - MA		
PROPONENTE	PREFEITURA MUNICIPAL DE SÍTIO NOVO - MA		
DATA	fevereiro-22		
MEMORIA DE CALCULO			
ITENS	DESCRIÇÃO	QUANTIDADE	UNIDADE
5.4.4	EXECUÇÃO DE PASSEIO (CALÇADA) OU PISO DE CONCRETO COM CONCRETO MOLDADO IN LOCO, FEITO EM OBRA, ACABAMENTO CONVENCIONAL, NÃO ARMADO. AF_07/2016	1,00	M ³
5.4.5	PEITORIL LINEAR EM GRANITO OU MÁRMORE, L = 15CM, COMPRIMENTO DE ATÉ 2M, ASSENTADO COM ARGAMASSA 1:6 COM ADITIVO. AF_11/2020	1,50	M
5.5	ESQUADRIAS		
5.5.1	KIT DE PORTA DE MADEIRA PARA PINTURA, SEMI-OCA (LEVE OU MÉDIA), PADRÃO MÉDIO, 60X210CM, ESPESSURA DE 3,5CM, ITENS INCLUSOS: DOBRADIÇAS, MONTAGEM E INSTALAÇÃO DO BATENTE, FECHADURA COM EXECUÇÃO DO FURO FORNECIMENTO E INSTALAÇÃO. AF_12/2019	2,00	UN
5.5.2	JANELA DE ALUMÍNIO TIPO MAXIM-AR, COM VIDROS, BATENTE E FERRAGENS. EXCLUSIVE ALIZAR, ACABAMENTO E CONTRAMARCO. FORNECIMENTO E INSTALAÇÃO. AF_12/2019	0,48	M ²
5.6	INSTALAÇÕES HIDROSSANITÁRIAS		
5.6.1	PONTO DE CONSUMO TERMINAL DE ÁGUA FRIA (SUBRAMAL) COM TUBULAÇÃO DE PVC, DN 25 MM, INSTALADO EM RAMAL DE ÁGUA, INCLUSOS RASGO E CHUMBAMENTO EM ALVENARIA. AF_12/2014	5,00	UN
5.6.2	(COMPOSIÇÃO REPRESENTATIVA) DO SERVIÇO DE INSTALAÇÃO DE TUBOS DE PVC, SOLDÁVEL, ÁGUA FRIA, DN 25 MM (INSTALADO EM RAMAL, SUB-RAMAL, RAMAL DE DISTRIBUIÇÃO OU PRUMADA), INCLUSIVE CONEXÕES, CORTES E FIXAÇÕES, PARA PRÉDIOS. AF_10/2015"	12,00	M

Q

V

V

10/22



PREFEITURA MUNICIPAL DE SÍTIO NOVO - MA AVENIDA LEONARDO DE ALMEIDA, S/N, CENTRO - SÍTIO NOVO - MA CNPJ: 05.631.031/0001-64. CEP:65925-000. FONE: (99)3532-0071			
OBJETO	AMPLIAÇÃO DO CEMITÉRIO PÚBLICO MUNICIPAL DE SÍTIO NOVO - MA		
PROPONENTE	PREFEITURA MUNICIPAL DE SÍTIO NOVO - MA		
DATA	fevereiro-22		
MEMORIA DE CALCULO			
ITENS	DESCRIÇÃO	QUANTIDADE	UNIDADE
5.6.3	(COMPOSIÇÃO REPRESENTATIVA) DO SERVIÇO DE INSTALAÇÃO DE TUBO DE PVC, SÉRIE NORMAL, ESGOTO PREDIAL, DN 40 MM (INSTALADO EM RAMAL DE DESCARGA OU RAMAL DE ESGOTO SANITÁRIO), INCLUSIVE CONEXÕES, CORTES E FIXAÇÕES, PARA PRÉDIOS. AF_10/2015	1,50	M
5.6.4	(COMPOSIÇÃO REPRESENTATIVA) DO SERVIÇO DE INSTALAÇÃO DE TUBO DE PVC, SÉRIE NORMAL, ESGOTO PREDIAL, DN 50 MM (INSTALADO EM RAMAL DE DESCARGA OU RAMAL DE ESGOTO SANITÁRIO), INCLUSIVE CONEXÕES, CORTES E FIXAÇÕES PARA, PRÉDIOS. AF_10/2015	1,50	M
5.6.5	(COMPOSIÇÃO REPRESENTATIVA) DO SERVIÇO DE INST. TUBO PVC, SÉRIE N, ESGOTO PREDIAL, 100 MM (INST. RAMAL DESCARGA, RAMAL DE ESG. SANIT., PRUMADA ESG. SANIT., VENTILAÇÃO OU SUB-COLETOR AÉREO), INCL. CONEXÕES E CORTES, FIXAÇÕES, P/ PRÉDIOS. AF_10/2015	2,00	M
5.6.6	VASO SANITÁRIO SIFONADO COM CAIXA ACOPLADA LOUÇA BRANCA, INCLUSO ENGATE FLEXÍVEL EM PLÁSTICO BRANCO, 1/2 X 40CM - FORNECIMENTO E INSTALAÇÃO. AF_01/2020	2,00	UN
5.6.7	BANCADA GRANITO CINZA, 50 X 60 CM, INCL. CUBA DE EMBUTIR OVAL LOUÇA BRANCA 35 X 50 CM, VÁLVULA METAL CROMADO, SIFÃO FLEXÍVEL PVC, ENGATE 30 CM FLEXÍVEL PLÁSTICO E TORNEIRA CROMADA DE MESA, PADRÃO POPULAR - FORNEC. E INSTALAÇÃO. AF_01/2020	2,00	UN

01

10/22

10/22

10/22



PREFEITURA MUNICIPAL DE SÍTIO NOVO - MA AVENIDA LEONARDO DE ALMEIDA, S/N, CENTRO - SÍTIO NOVO - MA CNPJ: 05.631.031/0001-64. CEP:65925-000. FONE: (99)3532-0071			
OBJETO	AMPLIAÇÃO DO CEMITÉRIO PÚBLICO MUNICIPAL DE SÍTIO NOVO - MA		
PROPONENTE	PREFEITURA MUNICIPAL DE SÍTIO NOVO - MA		
DATA	fevereiro-22		
MEMORIA DE CALCULO			
ITENS	DESCRIÇÃO	QUANTIDADE	UNIDADE
5.6.8	KIT DE ACESSORIOS PARA BANHEIRO EM METAL CROMADO, 5 PECAS, INCLUSO FIXAÇÃO. AF_01/2020	1,00	UN
5.6.9	BANCADA DE MÁRMORE BRANCO POLIDO, DE 1,50 X 0,60 M, PARA PIA DE COZINHA - FORNECIMENTO E INSTALAÇÃO. AF_01/2020	1,00	UN
5.6.10	CUBA DE EMBUTIR DE AÇO INOXIDÁVEL MÉDIA, INCLUSO VÁLVULA TIPO AMERICANA E SIFÃO TIPO GARRAFA EM METAL CROMADO - FORNECIMENTO E INSTALAÇÃO. AF_01/2020	1,00	UN
5.7	INSTALAÇÕES ELÉTRICAS		
5.7.1	QUADRO DE MEDIÇÃO GERAL DE ENERGIA PARA 1 MEDIDOR DE SOBREPOR - FORNECIMENTO E INSTALAÇÃO. AF_10/2020	1,00	UN
5.7.2	QUADRO DE DISTRIBUIÇÃO DE ENERGIA EM PVC, DE EMBUTIR, SEM BARRAMENTO, PARA 6 DISJUNTORES - FORNECIMENTO E INSTALAÇÃO. AF_10/2020	1,00	UN
5.7.3	DISJUNTOR MONOPOLAR TIPO DIN, CORRENTE NOMINAL DE 10A - FORNECIMENTO E INSTALAÇÃO. AF_10/2020	4,00	UN
5.7.4	PONTO DE TOMADA RESIDENCIAL INCLUINDO TOMADA 10A/250V, CAIXA ELÉTRICA, ELETRODUTO, CABO, RASGO, QUEBRA E CHUMBAMENTO. AF_01/2016	7,00	UN
5.7.5	PONTO DE ILUMINAÇÃO RESIDENCIAL INCLUINDO INTERRUPTOR SIMPLES, CAIXA ELÉTRICA, ELETRODUTO, CABO, RASGO, QUEBRA E CHUMBAMENTO (EXCLUINDO LUMINÁRIA E LÂMPADA). AF_01/2016	7,00	UN
5.7.6	LUMINÁRIA TIPO PLAFON, DE SOBREPOR, COM 1 LÂMPADA LED DE 12/13 W, SEM UN CR 31,55 REATOR - FORNECIMENTO E INSTALAÇÃO. AF_02/2020	7,00	UN

Q

W

W

2022



PREFEITURA MUNICIPAL DE SÍTIO NOVO - MA AVENIDA LEONARDO DE ALMEIDA, S/N, CENTRO - SÍTIO NOVO - MA CNPJ: 05.631.031/0001-64. CEP:65925-000. FONE: (99)3532-0071			
OBJETO	AMPLIAÇÃO DO CEMITÉRIO PÚBLICO MUNICIPAL DE SÍTIO NOVO - MA		
PROPONENTE	PREFEITURA MUNICIPAL DE SÍTIO NOVO - MA		
DATA	fevereiro-22		
MEMORIA DE CALCULO			
ITENS	DESCRIÇÃO	QUANTIDADE	UNIDADE
5.7.7	CABO DE COBRE FLEXÍVEL ISOLADO, 2,5 MM ² , ANTI-CHAMA 450/750 V, PARA CIRCUITOS TERMINAIS - FORNECIMENTO E INSTALAÇÃO. AF_12/2015	14,00	M
5.8	COBERTURA		
5.8.1	FABRICAÇÃO E INSTALAÇÃO DE TESOURA INTEIRA EM MADEIRA NÃO APARELHADA, VÃO DE 6 M, PARA TELHA ONDULADA DE FIBROCIMENTO, METÁLICA, PLÁSTICA OU TERMOACÚSTICA, INCLUSO IÇAMENTO. AF_07/2019	2,00	UN
5.8.2	TRAMA DE MADEIRA COMPOSTA POR RIPAS, CAIBROS E TERÇAS PARA TELHADOS DE ATÉ 2 ÁGUAS PARA TELHA CERÂMICA CAPA-CANAL, INCLUSO TRANSPORTE VERTICAL. AF_07/2019	88,43	M ²
5.8.3	TELHAMENTO COM TELHA CERÂMICA CAPA-CANAL, TIPO PLAN, COM ATÉ 2 ÁGUAS, INCLUSO TRANSPORTE VERTICAL. AF_07/2019	88,43	M ²
5.8.4	CALHA EM CHAPA DE AÇO GALVANIZADO NÚMERO 24, DESENVOLVIMENTO DE 33 CM, INCLUSO TRANSPORTE VERTICAL. AF_07/2019	7,50	M
5.8.5	CHAPIM (RUFO CAPA) EM AÇO GALVANIZADO, CORTE 33. AF_11/2020	7,50	M
5.9	PINTURA		
5.9.1	APLICAÇÃO E LIXAMENTO DE MASSA LÁTEX EM PAREDES, DUAS DEMÃOS. AF_06/20	219,36	M ²
5.9.2	APLICAÇÃO MANUAL DE PINTURA COM TINTA LÁTEX ACRÍLICA EM PAREDES, DUAS DEMÃOS. AF_06/2014	219,36	M ²

CA

e

WED

10/2



PREFEITURA MUNICIPAL DE SÍTIO NOVO - MA AVENIDA LEONARDO DE ALMEIDA, S/N, CENTRO - SÍTIO NOVO - MA CNPJ: 05.631.031/0001-64. CEP:65925-000. FONE: (99)3532-0071			
OBJETO	AMPLIAÇÃO DO CEMITÉRIO PÚBLICO MUNICIPAL DE SÍTIO NOVO - MA		
PROPONENTE	PREFEITURA MUNICIPAL DE SÍTIO NOVO - MA		
DATA	fevereiro-22		
MEMORIA DE CALCULO			
ITENS	DESCRIÇÃO	QUANTIDADE	UNIDADE
6	PORTAL		
6.1	SUPERESTRUTURA		
6.1.1	ARMAÇÃO DE PILAR OU VIGA DE UMA ESTRUTURA CONVENCIONAL DE CONCRETO ARMADO EM UMA EDIFICAÇÃO TÉRREA OU SOBRADO UTILIZANDO AÇO CA-60 DE 5,0 MM - MONTAGEM. AF_12/2015	11,44	KG
6.1.2	ARMAÇÃO DE PILAR OU VIGA DE UMA ESTRUTURA CONVENCIONAL DE CONCRETO ARMADO EM UMA EDIFICAÇÃO TÉRREA OU SOBRADO UTILIZANDO AÇO CA-50 DE 10,0 MM - MONTAGEM. AF_12/2015	28,63	KG
6.1.3	CONCRETO FCK = 25MPA, TRAÇO 1:2,3:2,7 (CIMENTO/ AREIA MÉDIA/ BRITA 1) - PREPARO MECÂNICO COM BETONEIRA 600 L. AF_07/2016	0,55	M ³
6.1.4	LANÇAMENTO COM USO DE BALDES, ADENSAMENTO E ACABAMENTO DE CONCRETO EM ESTRUTURAS. AF_12/2015	0,55	M ³
6.2	VEDAÇÃO		
6.2.1	ALVENARIA DE VEDAÇÃO DE BLOCOS CERÂMICOS FURADOS NA HORIZONTAL DE 9X19X19 CM (ESPESSURA 9 CM) E ARGAMASSA DE ASSENTAMENTO COM PREPARO EM BETONEIRA. AF_12/2021	11,12	M ²
6.2.2	CHAPISCO APLICADO EM ALVENARIA (COM PRESENÇA DE VÃOS) E ESTRUTURAS DE CONCRETO DE FACHADA, COM COLHER DE PEDREIRO. ARGAMASSA TRAÇO 1:3 COM PREPARO MANUAL. AF_06/2014	22,24	M ²
6.2.3	MASSA ÚNICA, PARA RECEBIMENTO DE PINTURA, EM ARGAMASSA TRAÇO 1:2:8, PREPARO MECÂNICO COM BETONEIRA 400L, APLICADA MANUALMENTE EM FACES INTER NAS DE PAREDES, ESPESSURA DE 20MM, COM EXECUÇÃO DE TALISCAS. AF_06/2014	22,24	M ²

Q

10/7-

WA

10/7



PREFEITURA MUNICIPAL DE SÍTIO NOVO - MA			
AVENIDA LEONARDO DE ALMEIDA, S/N, CENTRO - SÍTIO NOVO - MA			
CNPJ: 05.631.031/0001-64. CEP:65925-000. FONE: (99)3532-0071			
OBJETO	AMPLIAÇÃO DO CEMITÉRIO PÚBLICO MUNICIPAL DE SÍTIO NOVO - MA		
PROPONENTE	PREFEITURA MUNICIPAL DE SÍTIO NOVO - MA		
DATA	fevereiro-22		
MEMORIA DE CALCULO			
ITENS	DESCRIÇÃO	QUANTIDADE	UNIDADE
6.3	ESQUADRIA		
6.3.1	PORTÃO EM METALON - FORNECIMENTO E INSTALAÇÃO	6,60	M ²
6.4	PINTURA		
6.4.1	APLICAÇÃO E LIXAMENTO DE MASSA LÁTEX EM PAREDES, DUAS DEMÃOS. AF_06/20	44,32	M ²
6.4.2	APLICAÇÃO MANUAL DE PINTURA COM TINTA LÁTEX ACRÍLICA EM PAREDES, DUAS DEMÃOS. AF_06/2014	44,32	M ²

Handwritten marks and signatures at the bottom of the page, including a circled '2', a signature 'LMA', another signature, and a date '16/2'.



PREFEITURA MUNICIPAL DE SÍTIO NOVO - MA
 AVENIDA LEONARDO DE ALMEIDA, S/N, CENTRO - SÍTIO NOVO - MA
 CNPJ: 05.631.031/0001-64. CEP: 65925-000. FONE: (99)3532-0071

OBJETO: AMPLIAÇÃO DO CEMITÉRIO PÚBLICO MUNICIPAL DE SÍTIO NOVO - MA

LOCAL: SÍTIO NOVO - MA

PROPONENTE: PREFEITURA MUNICIPAL DE SÍTIO NOVO - MA

DATA: 02/2022

REFERÊNCIA: SINAPI - 12/2021, ORSE - 12/2021

BDI = 31,15%

PLANILHA ORÇAMENTÁRIA

ITEM	DESCRIÇÃO DOS SERVIÇOS	UND	QUANT.	CUSTO UNITÁRIO		TOTAL	FONTE	CÓDIGO
				SEM BDI	COM BDI			
1	SERVIÇOS PRELIMINARES					R\$ 663,95		
1.1	PLACA DE OBRA (PARA CONSTRUÇÃO CIVIL) EM CHAPA GALVANIZADA *N. 22*, ADESIVADA, DE *2,0 X 1,125* M	M²	2,25	R\$ 225,00	R\$ 295,09	R\$ 663,95	SINAPI	4813
2	MURO					R\$ 145.169,36		
2.1	INFRAESTRUTURA					R\$ 49.584,31		
2.1.1	ESCAVAÇÃO MANUAL DE VALA PARA VIGA BALDRAME, COM PREVISÃO DE FÔRMA. AF_06/2017	M³	12,85	R\$ 80,93	R\$ 106,14	R\$ 1.363,90	SINAPI	96527
2.1.2	FABRICAÇÃO, MONTAGEM E DESMONTAGEM DE FÔRMA PARA VIGA BALDRAME, EM MADEIRA SERRADA, E=25 MM, 2 UTILIZAÇÕES.	M²	64,25	R\$ 107,46	R\$ 140,93	R\$ 9.055,00	SINAPI	96533
2.1.3	ARMAÇÃO DE PILAR OU VIGA DE UMA ESTRUTURA CONVENCIONAL DE CONCRETO ARMADO EM UMA EDIFICAÇÃO TÉRREA OU SOBRADO UTILIZANDO AÇO CA-60 DE 5,0 MM - MONTAGEM. AF_12/2015	KG	336,94	R\$ 16,64	R\$ 21,82	R\$ 7.353,16	SINAPI	92775
2.1.4	ARMAÇÃO DE PILAR OU VIGA DE UMA ESTRUTURA CONVENCIONAL DE CONCRETO ARMADO EM UMA EDIFICAÇÃO TÉRREA OU SOBRADO UTILIZANDO AÇO CA-50 DE 10,0 MM - MONTAGEM. AF_12/2015	KG	1.106,38	R\$ 13,73	R\$ 18,01	R\$ 19.922,47	SINAPI	92778
2.1.5	CONCRETO FCK = 25MPA, TRAÇO 1:2,3:2,7 (CIMENTO/ AREIA MÉDIA/ BRITA 1) - PREPARO MECÂNICO COM BETONEIRA 600 L. AF_07/2016	KG	18,59	R\$ 348,19	R\$ 456,65	R\$ 8.489,15	SINAPI	94971
2.1.6	LANÇAMENTO COM USO DE BALDES, ADENSAMENTO E ACABAMENTO DE CONCRETO EM ESTRUTURAS. AF_12/2015	KG	18,59	R\$ 139,48	R\$ 182,93	R\$ 3.400,63	SINAPI	92873
2.2	SUPERESTRUTURA					R\$ 77.248,74		
2.2.1	ALVENARIA DE VEDAÇÃO DE BLOCOS CERÂMICOS FURADOS NA HORIZONTAL DE 9X19X19 CM (ESPESSURA 9 CM) E ARGAMASSA DE ASSENTAMENTO (COM PREPARO) EM BETONEIRA. AF_12/2021	M²	558,80	R\$ 68,32	R\$ 89,60	R\$ 50.069,42	SINAPI	103328
2.2.2	ARMAÇÃO DE PILAR OU VIGA DE UMA ESTRUTURA CONVENCIONAL DE CONCRETO ARMADO EM UMA EDIFICAÇÃO TÉRREA OU SOBRADO UTILIZANDO AÇO CA-60 DE 5,0 MM - MONTAGEM. AF_12/2015	KG	165,51	R\$ 16,64	R\$ 21,82	R\$ 3.611,98	SINAPI	92775

[Handwritten signature]

[Handwritten mark]

[Handwritten signature]

[Handwritten signature]



PREFEITURA MUNICIPAL DE SÍTIO NOVO - MA
 AVENIDA LEONARDO DE ALMEIDA, S/N, CENTRO - SÍTIO NOVO - MA
 CNPJ: 05.631.031/0001-64. CEP:65925-000. FONE: (99)3532-0071

OBJETO: AMPLIAÇÃO DO CEMITÉRIO PÚBLICO MUNICIPAL DE SÍTIO NOVO - MA

LOCAL: SÍTIO NOVO - MA

PROponente: PREFEITURA MUNICIPAL DE SÍTIO NOVO - MA
 DATA: 02/2022

REFERÊNCIA: SINAPI - 12/2021, ORSE - 12/2021

BDI = 31,15%

PLANILHA ORÇAMENTÁRIA

ITEM	DESCRIÇÃO DOS SERVIÇOS	UND	QUANT.	CUSTO UNITÁRIO		TOTAL	FONTE	CÓDIGO
				SEM BDI	COM BDI			
2.2.3	ARMAÇÃO DE PILAR OU VIGA DE UMA ESTRUTURA CONVENCIONAL DE CONCRETO ARMADO EM UMA EDIFICAÇÃO TERREA OU SOBRADO UTILIZANDO AÇO CA 50 DE 10,0 MM MONTAGEM. AF_12/2015	KG	649,09	R\$ 13,73	R\$ 18,01	R\$ 11.688,10	SINAPI	92778
2.2.4	CONCRETO FCK = 25MPA, TRAÇO 1:2:3:2,7 (CIMENTO/AREIA MLDIA/BRITA 1) - PREPARO MECÂNICO COM BETONEIRA 600 L. AF_07/2016	M³	7,98	R\$ 348,19	R\$ 456,65	R\$ 3.644,08	SINAPI	94971
2.2.5	LANÇAMENTO COM USO DE BALDES, ADENSAMENTO E ACABAMENTO DE CONCRETO EM ESTRUTURAS. AF_12/2015	M³	7,98	R\$ 139,48	R\$ 182,93	R\$ 1.459,77	SINAPI	92873
2.2.6	CHAPISCO APLICADO EM ALVENARIA (SEM PRESENÇA DE VÃOS) E ESTRUTURAS DE CONCRETO DE FACHADA, COM COLHER DE PORTATILHO ARGAMASSA TRAÇO 1:3 COM PREPARO EM BETONEIRA 400L. AF_06/2014	M²	1.125,52	R\$ 4,59	R\$ 6,02	R\$ 6.775,39	SINAPI	87894
2.3	PINTURA					R\$ 18.336,31		
2.3.1	APLICAÇÃO MANUAL DE PINTURA COM TINTA LÁTEX ACRÍLICA EM PAREDES, DUAS DEMÃOS. AF_06/2014	M²	1.117,60	R\$ 12,51	R\$ 16,41	R\$ 18.336,31	SINAPI	88489
3	CALÇADA					R\$ 12.201,51		
3.1	EXECUÇÃO DE PASSEIO (CALÇADA) OU PISO DE CONCRETO COM CONCRETO MOLDADO IN LOCO, FEITO EM OBRA, ACABAMENTO CONVENCIONAL, NÃO ARMADO. AF_07/2016	M³	16,35	R\$ 569,02	R\$ 746,27	R\$ 12.201,51	SINAPI	94990
4	PASSEIO					R\$ 44.171,58		
4.1	EXECUÇÃO DE PAVIMENTO EM PISO INTERTRAVADO, COM BLOCO INTERTRAVADO DE 25 X 25 CM. ESPESSURA 6 CM. AF_12/2015	M²	490,00	R\$ 43,99	R\$ 57,69	R\$ 28.269,51	SINAPI	92393
4.2	GUIA (MEIO-FIO) CONCRETO, MOLDADA IN LOCO EM TRECHO RETO COM EXTRUSORA, 13 CM BASE X 22 CM ALTURA. AF_06/2016	M	484,81	R\$ 25,01	R\$ 32,80	R\$ 15.902,07	SINAPI	94263

Handwritten signatures and initials:
 [Signature] [Signature] [Signature] [Signature]



PREFEITURA MUNICIPAL DE SÍTIO NOVO - MA
 AVENIDA LEONARDO DE ALMEIDA, S/N, CENTRO - SÍTIO NOVO - MA
 CNPJ: 05.631.031/0001-64. CEP:65925-000. FONE: (99)3532-0071

OBJETO: AMPLIAÇÃO DO CEMITÉRIO PÚBLICO MUNICIPAL DE SÍTIO NOVO - MA

LOCAL: SÍTIO NOVO - MA

PROponente: PREFEITURA MUNICIPAL DE SÍTIO NOVO - MA

BDI = 31,15%

DATA: 02/2022

REFERÊNCIA: SINAPI - 12/2021, ORSE - 12/2021

PLANILHA ORÇAMENTÁRIA

ITEM	DESCRIÇÃO DOS SERVIÇOS	UND	QUANT.	CUSTO UNITÁRIO		TOTAL	FONTE	CÓDIGO
				SEM BDI	COM BDI			
5	CAPELA					R\$ 95.154,24		
5.1	INFRAESTRUTURA					R\$ 12.858,27		
5.1.1	ESCAVAÇÃO MANUAL DE VALA PARA VIGA BALDRAME, COM PREVISÃO DE FÔRMA. AF_06/2017	M³	4,26	R\$ 80,93	R\$ 106,14	R\$ 452,16	SINAPI	96527
5.1.2	FABRICAÇÃO, MONTAGEM E DESMONTAGEM DE FÔRMA PARA VIGA BALDRAME, EM MADEIRA SERRADA, E=25 MM. 2 UTILIZAÇÕES. AF_06/2017	M³	12,56	R\$ 107,46	R\$ 140,93	R\$ 1.770,13	SINAPI	96533
5.1.3	ARMAÇÃO DE PILAR OU VIGA DE UMA ESTRUTURA CONVENCIONAL DE CONCRETO ARMADO EM UMA EDIFICAÇÃO TERREA OU SOBRADO UTILIZANDO AÇO CA-60 DE 5,0 MM - MONTAGEM. AF_12/2015	KG	33,53	R\$ 16,64	R\$ 21,82	R\$ 731,74	SINAPI	92775
5.1.4	ARMAÇÃO DE PILAR OU VIGA DE UMA ESTRUTURA CONVENCIONAL DE CONCRETO ARMADO EM UMA EDIFICAÇÃO TERREA OU SOBRADO UTILIZANDO AÇO CA 50 DE 10,0 MM - MONTAGEM. AF_12/2015	KG	114,76	R\$ 13,73	R\$ 18,01	R\$ 2.066,47	SINAPI	92778
5.1.5	CONCRETO FCK = 25MPA, TRAÇO 1:2:3:2,7 (CIMENTO/ AREIA MÉDIA/ BRITA 1) - PREPARO MECÂNICO COM BETONEIRA 600 L. AF_07/2016	KG	1,74	R\$ 348,19	R\$ 456,65	R\$ 794,57	SINAPI	94971
5.1.6	LANÇAMENTO COM USO DE BALDES, ADENSAMENTO E ACABAMENTO DE CONCRETO EM ESTRUTURAS. AF_12/2015	KG	1,74	R\$ 139,48	R\$ 182,93	R\$ 318,29	SINAPI	92873
5.1.7	TANQUE SÉPTICO CIRCULAR, EM CONCRETO PRÉ-MOLDADO, DIÂMETRO INTERNO = 1,10 M, ALTURA INTERNA = 2,50 M, VOLUME ÚTIL: 2138,2 L (PARA 5 CONTRIBUINTES). AF_12/2020	KG	1,00	R\$ 2.123,80	R\$ 2.785,36	R\$ 2.785,36	SINAPI	98052
5.1.8	SUMIDOURO CIRCULAR, EM CONCRETO PRÉ-MOLDADO, DIÂMETRO INTERNO = 1,88 M, ALTURA INTERNA = 2,00 M, ÁREA DE INFILTRAÇÃO: 13,1 M² (PARA 5 CONTRIBUINTES). AF_12/2020	KG	1,00	R\$ 3.003,85	R\$ 3.939,55	R\$ 3.939,55	SINAPI	98062
5.2	SUPERESTRUTURA					R\$ 12.169,89		
5.2.1	ARMAÇÃO DE PILAR OU VIGA DE UMA ESTRUTURA CONVENCIONAL DE CONCRETO ARMADO EM UMA EDIFICAÇÃO TERREA OU SOBRADO UTILIZANDO AÇO CA-60 DE 5,0 MM - MONTAGEM. AF_12/2015	KG	115,36	R\$ 16,64	R\$ 21,82	R\$ 2.517,54	SINAPI	92775

e *1000* *la* *MP2*



PREFEITURA MUNICIPAL DE SÍTIO NOVO - MA
 AVENIDA LEONARDO DE ALMEIDA, S/N, CENTRO - SÍTIO NOVO - MA
 CNPJ: 05.631.031/0001-64. CEP: 65925-000. FONE: (99)3532-0071



OBJETO: AMPLIAÇÃO DO CEMITÉRIO PÚBLICO MUNICIPAL DE SÍTIO NOVO - MA

LOCAL: SÍTIO NOVO - MA

PROPONENTE: PREFEITURA MUNICIPAL DE SÍTIO NOVO - MA
 DATA: 02/2022

REFERÊNCIA: SINAPI - 12/2021, ORSE - 12/2021

BDI = 31,15%

PLANILHA ORÇAMENTÁRIA

ITEM	DESCRIÇÃO DOS SERVIÇOS	UND	QUANT.	CUSTO UNITÁRIO		TOTAL	FONTE	CÓDIGO
				SEM BDI	COM BDI			
5.2.2	ARMAÇÃO DE PILAR OU VIGA DE UMA ESTRUTURA CONVENCIONAL DE CONCRETO ARMADO EM UMA EDIFICAÇÃO TÉRREA OU SOBRADO UTILIZANDO AÇO CA-50 DE 10,0 MM MONTAGEM. AF_12/2015	KG	255,44	R\$ 13,73	R\$ 18,01	R\$ 4.599,68	SINAPI	92778
5.2.3	CONCRETO FCK = 25MPA, TRAÇO 1:2,3:2,7 (CIMENTO/ AREIA MÉDIA/ BRITA 1) - PREPARO MECÂNICO COM BETONEIRA 600 L. AF_07/2016	M³	7,90	R\$ 348,19	R\$ 456,65	R\$ 3.607,54	SINAPI	94971
5.2.4	LANÇAMENTO COM USO DE BALDES, ADENSAMENTO E ACABAMENTO DE CONCRETO EM ESTRUTURAS. AF_12/2015	M³	7,90	R\$ 139,48	R\$ 182,93	R\$ 1.445,13	SINAPI	92873
5.3 VEDAÇÃO						R\$ 21.654,21		
5.3.1	ALVENARIA DE EMBASAMENTO COM BLOCO ESTRUTURAL DE CONCRETO, DE 14X19X29 M3 E ARGAMASSA DE ASSENTAMENTO COM PREPARO EM BETONEIRA. AF_05/2020	M³	3,11	R\$ 663,66	R\$ 870,39	R\$ 2.706,91	SINAPI	101165
5.3.2	ALVENARIA DE VEDAÇÃO DE BLOCOS CERÂMICOS FURADOS NA HORIZONTAL DE 9X19X19 CM (ESPESSURA 9 CM) E ARGAMASSA DE ASSENTAMENTO COM PREPARO EM BETONEIRA. AF_12/2021	M²	109,68	R\$ 68,32	R\$ 89,60	R\$ 9.827,51	SINAPI	103328
5.3.3	CHAPISCO APLICADO EM ALVENARIA (COM PRESENÇA DE VÃOS) E ESTRUTURAS DE CONCRETO DE FACHADA, COM COLHER DE PEDREIRO. ARGAMASSA TRAÇO 1:3 COM PREPARO MANUAL. AF_06/2014	M²	219,36	R\$ 6,33	R\$ 8,30	R\$ 1.821,08	SINAPI	87904
5.3.4	MASSA ÚNICA, PARA RECEBIMENTO DE PINTURA, EM ARGAMASSA TRAÇO 1:2:8, PREPARO MECÂNICO COM BETONEIRA 400L, APLICADA MANUALMENTE EM FACES INTERNAS DE PAREDES, ESPESSURA DE 20MM, COM EXECUÇÃO DE TALISCAS. AF_06/2014	M²	219,36	R\$ 25,37	R\$ 33,27	R\$ 7.298,71	SINAPI	87529
5.4 PISOS E REVESTIMENTOS						R\$ 11.537,21		
5.4.1	CONTRAPISO EM ARGAMASSA TRAÇO 1:4 (CIMENTO E AREIA), PREPARO MECÂNICO COM BETONEIRA 400 L. APLICADO EM ÁRFAS SECAS SOBRE LAJE, ADERIDO, ACABAMENTO NÃO REFORÇADO, ESPESSURA 3CM. AF_07/2021	M²	84,70	R\$ 27,66	R\$ 36,28	R\$ 3.072,58	SINAPI	87630

Handwritten signatures and initials at the bottom of the page.

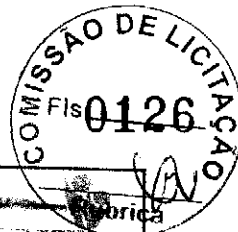

PREFEITURA MUNICIPAL DE SÍTIO NOVO - MA
 AVENIDA LEONARDO DE ALMEIDA, S/N, CENTRO - SÍTIO NOVO - MA
 CNPJ: 05.631.031/0001-64. CEP:65925-000. FONE: (99)3532-0071



OBJETO: AMPLIAÇÃO DO CEMITÉRIO PÚBLICO MUNICIPAL DE SÍTIO NOVO - MA

LOCAL: SÍTIO NOVO - MA

PROponente: PREFEITURA MUNICIPAL DE SÍTIO NOVO - MA
 DATA: 02/2022

REFERÊNCIA: SINAPI - 12/2021, ORSE - 12/2021

BDI = 31,15%

PLANILHA ORÇAMENTÁRIA

ITEM	DESCRIÇÃO DOS SERVIÇOS	UND	QUANT.	CUSTO UNITÁRIO		TOTAL	FONTE	CÓDIGO
				SEM BDI	COM BDI			
5.4.2	ARGAMASSA TRAÇO 1:3 (EM VOLUME DE CIMENTO E AREIA MÉDIA ÚMIDA), PREPARO MANUAL. AF_08/2019	M³	2,11	R\$ 460,86	R\$ 604,42	R\$ 1.275,32	SINAPI	88629
5.4.3	REVESTIMENTO CERÂMICO PARA PISO COM PLACAS TIPO I SMALTADA EXTRA DE DIMENSÕES 45X45 CM APLICADA EM AMBIENTES DE ÁREA ENTRE 5 M2 E 10 M2. AF_06/2014	M²	84,70	R\$ 55,83	R\$ 73,22	R\$ 6.201,82	SINAPI	87250
5.4.4	EXECUÇÃO DE PASSEIO (CALÇADA) OU PISO DE CONCRETO COM CONCRETO MOLDADO IN LOCO, FEITO EM OBRA, ACABAMENTO CONVENCIONAL, NÃO ARMADO. AF_07/2016	M³	1,00	R\$ 569,02	R\$ 746,27	R\$ 746,27	SINAPI	94990
5.4.5	PFITORIL LINEAR EM GRANITO OU MARMORE, L = 15CM. COMPRIMENTO DE ATÉ 2M, ASSENTADO COM ARGAMASSA 1:6 COM ADITIVO. AF_11/2020	M	1,50	R\$ 122,62	R\$ 160,82	R\$ 241,22	SINAPI	101965
5.5	ESQUADRIAS					R\$ 2.425,09		
5.5.1	KIT DE PORTA DE MADEIRA PARA PINTURA, SEMI-OCA (LEVE OU MÉDIA), PADRÃO MÉDIO, 60X210CM, ESPESSURA DE 3,5CM, ITENS INCLUSOS: DOBRADIÇAS, MONTAGEM E INSTALAÇÃO DO BATENTE, FECHADURA COM EXECUÇÃO DO FURO - FORNECIMENTO E INSTALAÇÃO. AF_12/2019	UN	2,00	R\$ 777,14	R\$ 1.019,22	R\$ 2.038,44	SINAPI	90841
5.5.2	JANELA DE ALUMÍNIO TIPO MAXIMAR, COM VIDROS, BATENTE E FERRAGENS, EXCLUSIVE ALIZAR, ACABAMENTO E CONTRAMARCO. FORNECIMENTO E INSTALAÇÃO. AF_12/2019	M²	0,48	R\$ 614,20	R\$ 805,52	R\$ 386,65	SINAPI	94569
5.6	INSTALAÇÕES HIDROSSANITÁRIAS					R\$ 5.601,99		
5.6.1	PONTO DE CONSUMO TERMINAL DE ÁGUA FRIA (SUBRAMAL) COM TUBULAÇÃO DE PVC, DN 25 MM, INSTALADO EM RAMAL DE ÁGUA, INCLUSOS RASGO E CHUMBAMENTO EM ALVENARIA. AF_12/2014	UN	5,00	R\$ 99,80	R\$ 130,89	R\$ 654,44	SINAPI	89957

Handwritten marks and signatures at the bottom of the page.



PREFEITURA MUNICIPAL DE SÍTIO NOVO - MA
 AVENIDA LEONARDO DE ALMEIDA, S/N, CENTRO - SÍTIO NOVO - MA
 CNPJ: 05.631.031/0001-64. CEP:65925-000. FONE: (99)3532-0071

OBJETO: AMPLIAÇÃO DO CEMITÉRIO PÚBLICO MUNICIPAL DE SÍTIO NOVO - MA

LOCAL: SÍTIO NOVO - MA

PROponente: PREFEITURA MUNICIPAL DE SÍTIO NOVO - MA
 DATA: 02/2022

REFERÊNCIA: SINAPI - 12/2021, ORSE - 12/2021

BDI - 31,15%

PLANILHA ORÇAMENTÁRIA

ITEM	DESCRIÇÃO DOS SERVIÇOS	UND	QUANT.	CUSTO UNITÁRIO		TOTAL	FONTE	CÓDIGO
				SEM BDI	COM BDI			
5.6.2	(COMPOSIÇÃO REPRESENTATIVA) DO SERVIÇO DE INSTALAÇÃO DE TUBOS DE PVC, SOLDÁVEL, ÁGUA FRIA, DN 25 MM (INSTALADO EM RAMAL, SUB-RAMAL, RAMAL DE DISTRIBUIÇÃO OU PRUMADA), INCLUSIVE CONEXÕES, CORTES E FIXAÇÕES, PARA PRÉDIOS. AF_10/2015	M	12,00	R\$ 31,82	R\$ 41,73	R\$ 500,78	SINAPI	91785
5.6.3	(COMPOSIÇÃO REPRESENTATIVA) DO SERVIÇO DE INSTALAÇÃO DE TUBO DE PVC, SÉRIE NORMAL, ESGOTO PREDIAL, DN 40 MM (INSTALADO EM RAMAL DE DESCARGA OU RAMAL DE ESGOTO SANITÁRIO), INCLUSIVE CONEXÕES, CORTES E FIXAÇÕES, PARA PRÉDIOS. AF_10/2015	M	1,50	R\$ 44,66	R\$ 58,57	R\$ 87,86	SINAPI	91792
5.6.4	(COMPOSIÇÃO REPRESENTATIVA) DO SERVIÇO DE INSTALAÇÃO DE TUBO DE PVC, SÉRIE NORMAL, ESGOTO PREDIAL, DN 50 MM (INSTALADO EM RAMAL DE DESCARGA OU RAMAL DE ESGOTO SANITÁRIO), INCLUSIVE CONEXÕES, CORTES E FIXAÇÕES PARA, PRÉDIOS AF_10/2015	M	1,50	R\$ 71,53	R\$ 93,81	R\$ 140,72	SINAPI	91793
5.6.5	(COMPOSIÇÃO REPRESENTATIVA) DO SERVIÇO DE INST. TUBO PVC, SÉRIE N, ESGOTO PREDIAL, 100 MM (INST. RAMAL DE DESCARGA, RAMAL DE ESG. SANIT., PRUMADA ESG. SANIT., VENTILAÇÃO OU SUB COLETOR AÉREO), INCL. CONEXÕES E CORTES, FIXAÇÕES, P/ PRÉDIOS. AF_10/2015	M	2,00	R\$ 62,79	R\$ 82,35	R\$ 164,70	SINAPI	91795
5.6.6	VASO SANITÁRIO SIFONADO COM CAIXA ACOPLADA LOUÇA BRANCA, INCLUSO ENGATE FLEXÍVEL EM PLÁSTICO BRANCO, 1/2 X 40CM FORNECIMENTO E INSTALAÇÃO. AF_01/2020	UN	2,00	R\$ 357,58	R\$ 468,97	R\$ 937,93	SINAPI	86931
5.6.7	BANCADA GRANITO CINZA, 50 X 60 CM, INCL. CUBA DE EMBUTIR OVAI LOUÇA BRANCA 35 X 50 CM, VÁLVULA METAL CROMADA, SIFÃO FLEXÍVEL PVC, ENGATE 30 CM FLEXÍVEL PLÁSTICO E TORNEIRA CROMADA DE MESA, PADRÃO POPULAR - FORNEC. E INSTALAÇÃO. AF_01/2020	UN	2,00	R\$ 551,90	R\$ 723,82	R\$ 1.447,63	SINAPI	93396

Handwritten signature/initials

Handwritten signature/initials

Handwritten mark

Handwritten mark



PREFEITURA MUNICIPAL DE SÍTIO NOVO - MA
 AVENIDA LEONARDO DE ALMEIDA, S/N, CENTRO - SÍTIO NOVO - MA
 CNPJ: 05.631.031/0001-64. CEP:65925-000. FONE: (99)3532-0071

OBJETO: AMPLIAÇÃO DO CEMITÉRIO PÚBLICO MUNICIPAL DE SÍTIO NOVO - MA

LOCAL: SÍTIO NOVO - MA

PROPONENTE: PREFEITURA MUNICIPAL DE SÍTIO NOVO - MA
 DATA: 02/2022

REFERÊNCIA: SINAPI - 12/2021, ORSE - 12/2021

BDI = 31,15%

PLANILHA ORÇAMENTÁRIA

ITEM	DESCRIÇÃO DOS SERVIÇOS	UND	QUANT.	CUSTO UNITÁRIO		TOTAL	FONTE	CÓDIGO
				SEM BDI	COM BDI			
5.6.8	KIT DE ACESSÓRIOS PARA BANHEIRO EM METAL CROMADO, 5 PECAS, INCLUSO FIXAÇÃO. AF_01/2020	UN	1,00	R\$ 192,84	R\$ 252,91	R\$ 252,91	SINAPI	95546
5.6.9	BANCADA DE MÁRMORE BRANCO POLIDO, DE 1,50 X 0,60 M, PARA PIA DE COZINHA - FORNECIMENTO E INSTALAÇÃO. AF_01/2020	UN	1,00	R\$ 622,44	R\$ 816,33	R\$ 816,33	SINAPI	86893
5.6.10	CUBA DE EMBUTIR DE AÇO INOXIDÁVEL MÉDIA, INCLUSO VALVULA TIPO AMERICANA E SIFÃO TIPO GARRAFA EM METAL CROMADO - FORNECIMENTO E INSTALAÇÃO. AF 01/2020	UN	1,00	R\$ 456,49	R\$ 598,69	R\$ 598,69	SINAPI	86936
5.7	INSTALAÇÕES ELÉTRICAS					R\$ 2.963,86		
5.7.1	QUADRO DE MEDIÇÃO GERAL DE ENERGIA PARA 1 MEDIDOR DE SOBREPOR - FORNECIMENTO E INSTALAÇÃO. AF 10/2020	UN	1,00	R\$ 137,08	R\$ 179,78	R\$ 179,78	SINAPI	101946
5.7.2	QUADRO DE DISTRIBUIÇÃO DE ENERGIA EM PVC, DE EMBUTIR, SEM BARRAMENTO, PARA 6 DISJUNTORES - FORNECIMENTO E INSTALAÇÃO. AF 10/2020	UN	1,00	R\$ 78,26	R\$ 102,64	R\$ 102,64	SINAPI	101876
5.7.3	DISJUNTOR MONOPOLAR TIPO DIN, CORRENTE NOMINAL DE 10A - FORNECIMENTO E INSTALAÇÃO. AF 10/2020	UN	4,00	R\$ 9,66	R\$ 12,67	R\$ 50,68	SINAPI	93653
5.7.4	PONTO DE TOMADA RESIDENCIAL INCLUINDO TOMADA 10A/250V, CAIXA ELÉTRICA, ELETRODUTO, CABO, RASGO, QUEBRA E CHUMBAMENTO. AF 01/2016	UN	7,00	R\$ 138,17	R\$ 181,21	R\$ 1.268,47	SINAPI	93141
5.7.5	PONTO DE ILUMINAÇÃO RESIDENCIAL INCLUINDO INTERRUPTOR SIMPLES, CAIXA ELÉTRICA, ELETRODUTO, CABO, RASGO, QUEBRA E CHUMBAMENTO (EXCLUINDO LUMINÁRIA E LÂMPADA). AF 01/2016	UN	7,00	R\$ 107,50	R\$ 140,99	R\$ 986,90	SINAPI	93128
5.7.6	LUMINÁRIA TIPO PLAFON, DE SOBREPOR, COM 1 LÂMPADA LED DE 17W W SEM DIMER 31,55 REATOR - FORNECIMENTO E INSTALAÇÃO. AF_02/2020	UN	7,00	R\$ 33,09	R\$ 43,40	R\$ 303,78	SINAPI	97592
5.7.7	CABO DE COBRE FLEXÍVEL ISOLADO, 2,5 MM², ANTI-CHAMA 450/750 V, PARA CIRCUITOS TERMINAIS - FORNECIMENTO E INSTALAÇÃO. AF 12/2015	M	14,00	R\$ 3,90	R\$ 5,11	R\$ 71,61	SINAPI	91926

[Handwritten signatures and initials at the bottom of the page]

PREFEITURA MUNICIPAL DE SÍTIO NOVO - MA
 AVENIDA LEONARDO DE ALMEIDA, S/N, CENTRO - SÍTIO NOVO - MA
 CNPJ: 05.631.031/0001-64. CEP:65925-000. FONE: (99)3532-0071



OBJETO: AMPLIAÇÃO DO CEMITÉRIO PÚBLICO MUNICIPAL DE SÍTIO NOVO - MA

LOCAL: SÍTIO NOVO - MA

PROponente: PREFEITURA MUNICIPAL DE SÍTIO NOVO - MA
 DATA: 02/2022

REFERÊNCIA: SINAPI - 12/2021, ORSE - 12/2021

BDI = 31,15%

PLANILHA ORÇAMENTÁRIA

ITEM	DESCRIÇÃO DOS SERVIÇOS	UND	QUANT.	CUSTO UNITÁRIO		TOTAL	FONTE	CÓDIGO
				SEM BDI	COM BDI			
5.8 COBERTURA						R\$ 19.151,34		
5.8.1	FABRICAÇÃO E INSTALAÇÃO DE TESOURA INTEIRA EM MADEIRA NÃO APARELHADA, VÃO DE 6 M. PARA TELHA ONDULADA DE FIBROCIMENTO, METÁLICA, PLÁSTICA OU TIPO ACOUSTICA, INCLUSO	UN	2,00	R\$ 1.361,34	R\$ 1.785,40	R\$ 3.570,79	SINAPI	92558
5.8.2	TRAMA DE MADEIRA COMPOSTA POR RIPAS, CAIBROS E TERÇAS PARA TELHADOS DE ATÉ 2 ÁGUAS PARA TELHA CERÂMICA CAPA-CANAL, INCLUSO TRANSPORTE VERTICAL AF_07/2019	M²	88,43	R\$ 83,28	R\$ 109,22	R\$ 9.658,48	SINAPI	92541
5.8.3	TEIHAMENTO COM TELHA CERÂMICA CAPA-CANAL, TIPO PLAN, COM ATÉ 2 ÁGUAS, INCLUSO TRANSPORTE VERTICAL. AF_07/2019	M²	88,43	R\$ 39,43	R\$ 51,71	R\$ 4.572,93	SINAPI	94445
5.8.4	CAIXA EM CHAPA DE AÇO GALVANIZADO NÚMERO 24, DESENVOLVIMENTO DE 33 CM, INCLUSO TRANSPORTE VERTICAL AF_07/2019	M	7,50	R\$ 79,27	R\$ 103,96	R\$ 779,72	SINAPI	94227
5.8.5	CHAPIM (RUFO CAPA) EM AÇO GALVANIZADO, CORTE 33. AF_11/2020	M	7,50	R\$ 57,89	R\$ 75,92	R\$ 569,42	SINAPI	101979
5.9 PINTURA						R\$ 6.792,38		
5.9.1	APLICAÇÃO E LIXAMENTO DE MASSA LÁTEX EM PAREDES. DUAS DEMÃOS. AF_06/20	M²	219,36	R\$ 11,10	R\$ 14,56	R\$ 3.193,37	SINAPI	88497
5.9.2	APLICAÇÃO MANUAL DE PINTURA COM TINTA LÁTEX ACRÍLICA EM PAREDES, DUAS DEMÃOS. AF_06/2014	M²	219,36	R\$ 12,51	R\$ 16,41	R\$ 3.599,01	SINAPI	88489
6 PORTAL						R\$ 5.622,14		
6.1 SUPERESTRUTURA						R\$ 1.116,97		
6.1.1	ARMAÇÃO DE PILAR OU VIGA DE UMA ESTRUTURA CONVENCIONAL DE CONCRETO ARMADO EM UMA EDIFICAÇÃO TERREA OU SOBRADO UTILIZANDO AÇO CA 60 DE 5,0 MM. MONTAGEM. AF_12/2015	KG	11,44	R\$ 16,64	R\$ 21,82	R\$ 249,66	SINAPI	92775
6.1.2	ARMAÇÃO DE PILAR OU VIGA DE UMA ESTRUTURA CONVENCIONAL DE CONCRETO ARMADO EM UMA EDIFICAÇÃO TERREA OU SOBRADO UTILIZANDO AÇO CA-50 DE 10,0 MM. MONTAGEM. AF_12/2015	KG	28,63	R\$ 13,73	R\$ 18,01	R\$ 515,54	SINAPI	92778

0129

0

0

0129



PREFEITURA MUNICIPAL DE SÍTIO NOVO - MA
 AVENIDA LEONARDO DE ALMEIDA, S/N, CENTRO - SÍTIO NOVO - MA
 CNPJ: 05.631.031/0001-64. CEP:65925-000. FONE: (99)3532-0071

OBJETO: AMPLIAÇÃO DO CEMITÉRIO PÚBLICO MUNICIPAL DE SÍTIO NOVO - MA

LOCAL: SÍTIO NOVO - MA

PROPONENTE: PREFEITURA MUNICIPAL DE SÍTIO NOVO - MA
 DATA: 02/2022

REFERÊNCIA: SINAPI - 12/2021, ORSE - 12/2021

BDI = 31,15%

PLANILHA ORÇAMENTÁRIA

ITEM	DESCRIÇÃO DOS SERVIÇOS	UND.	QUANT.	CUSTO UNITÁRIO		TOTAL	FONTE	CÓDIGO
				SEM BDI	COM BDI			
6.1.3	CONCRETO FCK = 25MPA, IHAÇO 1:2,3:2,7 (CIMENTO/ AREIA MÉDIA/ BRITA 1) - PREPARO MECÂNICO COM BETONEIRA 600 L. AF_07/2016	M³	0,55	R\$ 348,19	R\$ 456,65	R\$ 251,16	SINAPI	94971
6.1.4	LANÇAMENTO COM USO DE BALDES, ADENSAMENTO E ACABAMENTO DE CONCRETO EM ESTRUTURAS. AF_12/2015	M²	0,55	R\$ 139,48	R\$ 182,93	R\$ 100,61	SINAPI	92873
6.2	VEDAÇÃO					R\$ 1.920,99		
6.2.1	ALVENARIA DE VEDAÇÃO DE BLOCOS CERÂMICOS FURADOS NA HORIZONTAL DE 9X19X19 CM (ESPESSURA 9 CM) E ARGAMASSA DE ASSENTAMENTO COM PREPARO EM BETONEIRA. AF_12/2021	M²	11,17	R\$ 68,32	R\$ 89,60	R\$ 996,37	SINAPI	105328
6.2.2	CHAPISCO APLICADO EM ALVENARIA (COM PRESENÇA DE VÃOS) E ESTRUTURAS DE CONCRETO DE FACHADA, COM COLHER DE PEDREIRO. ARGAMASSA TRAÇO 1:3 COM PREPARO MANUAL. AF_06/2014	M²	22,24	R\$ 6,33	R\$ 8,30	R\$ 184,63	SINAPI	87904
6.2.3	MASSA ÚNICA, PARA RECEBIMENTO DE PINTURA, EM ARGAMASSA TRAÇO 1:2:8, PREPARO MECÂNICO COM BETONEIRA 400L, APLICADA MANUALMENTE EM FACHS INTERNAS DE PAREDES, ESPESSURA DE 20MM, COM EXECUÇÃO DE TALISCAS. AF_06/2014	M²	22,24	R\$ 25,37	R\$ 33,27	R\$ 739,99	SINAPI	87529
6.3	ESQUADRIA					R\$ 1.211,83		
6.3.1	PORTÃO EM METALON - FORNECIMENTO E INSTALAÇÃO	M²	6,60	R\$ 140,00	R\$ 183,61	R\$ 1.211,83	MERCADO	PESQUISA
6.4	PINTURA					R\$ 1.372,35		
6.4.1	APLICAÇÃO E LIXAMENTO DE MASSA LÁTEX EM PAREDES, DUAS DEMÃOS AF_06/20	M²	44,32	R\$ 11,10	R\$ 14,56	R\$ 645,20	SINAPI	88497
6.4.2	APLICAÇÃO MANUAL DE PINTURA COM TINTA LÁTEX ACRÍLICA EM PAREDES, DUAS DEMÃOS. AF_06/2014	M²	44,32	R\$ 12,51	R\$ 16,41	R\$ 727,15	SINAPI	85489
TOTAL GERAL						R\$ 302.982,78		

(Handwritten signatures and marks)



PREFEITURA MUNICIPAL DE SÍTIO NOVO - MA
 AVENIDA LEONARDO DE ALMEIDA, S/N, CENTRO - SÍTIO NOVO - MA
 CNPJ: 05.631.031/0001-64. CEP: 65925-000. FONE: (99)3532-0071

OBJETO: AMPLIAÇÃO DO CEMITÉRIO PÚBLICO MUNICIPAL DE SÍTIO NOVO - MA
 PROPONENTE: PREFEITURA MUNICIPAL DE SÍTIO NOVO - MA
 DATA: fevereiro-22

CRONOGRAMA FÍSICO FINANCEIRO

ETAPA	DESCRIÇÃO	VALOR (R\$)	PESO	30 DIAS	60 DIAS	90 DIAS	120 DIAS	VALOR
1	SERVIÇOS PRELIMINARES	R\$ 663,95	0,22%	R\$ 663,95				R\$ 663,95
2	MURO	R\$ 145.169,36	47,91%	R\$ 36.292,34	R\$ 36.292,34	R\$ 36.292,34	R\$ 36.292,34	R\$ 145.169,36
3	CALÇADA	R\$ 12.201,51	4,03%	R\$ 12.201,51				R\$ 12.201,51
4	PASSEIO	R\$ 44.171,58	14,58%	R\$ 17.668,63	R\$ 17.668,63	R\$ 8.834,32		R\$ 44.171,58
5	CAPELA	R\$ 95.154,24	31,41%		R\$ 28.546,27	R\$ 38.061,70	R\$ 28.546,27	R\$ 95.154,24
6	PORTAL	R\$ 5.622,14	1,86%				R\$ 5.622,14	R\$ 5.622,14
TOTAL		R\$ 302.982,78	100,00%	22,06%	27,23%	27,46%	23,26%	R\$ 302.982,78



Handwritten signature and initials

Handwritten mark

Handwritten mark



COMPOSIÇÃO ANALÍTICA DE LDI OU BDI

Nº do Contrato de Repasse:	
Proponente:	MUNICÍPIO DE SÍTIO NOVO - MA
Empreendimento:	AMPLIAÇÃO DO CEMITÉRIO PÚBLICO MUNICIPAL DE SÍTIO NOVO - MA
Tipo de Obra:	Construção de Edifícios e Reformas (Quadras, unidades habitacionais, escolas, restaurantes, etc)
Base de Cálculo do ISS da Prefeitura:	100%
Orçamento Desonerado? (Sim ou Não)	SIM

DESCRIÇÃO	VALORES DE REFERÊNCIA - %			BDI ADOTADO - %
	(1º Quartil)	MÉDIA	(3º Quartil)	
Administração Central	3,00	4,00	5,50	3,00
Seguros e Garantias (*)	0,80	0,80	1,00	0,80
Riscos	0,97	1,27	1,27	0,97
Despesas Financeiras	0,59	1,23	1,39	1,23
Lucro	6,16	7,40	8,96	7,40
COFINS	3,00	3,00	3,00	3,00
PIS	0,65	0,65	0,65	0,65
ISS (**)	2,00	3,50	5,00	5,00
CPRB - Alíquota 4,5% Receita Bruta (Desoneração)	4,50	4,50	4,50	4,50
LIMITE BDI C/ DESONERAÇÃO	26,58	28,45	31,48	31,15
LIMITE BDI S/ DESONERAÇÃO	20,34	22,12	25,00	

Fonte da composição, valores de referência e fórmula do BDI: Acórdão 2622/2013-TCU-Plenário
Desoneração, Lei nº 13.161/2015

Verificação do BDI:

Os valores de BDI acima foram calculados com emprego da fórmula abaixo:

$$BDI = \frac{1 - AC + S + R + G + I + DF - 1}{1 - I} - 1$$

Onde:

AC = taxa de rateio da Administração Central;

DF = taxa das despesas financeiras;

R, S, G = taxa de risco, seguro e garantia do empreendimento;

I = taxa de tributos (Onerado: I = COFINS + PIS + ISS / Desonerado: I = COFINS + PIS + ISS + CPRB);

L = taxa de lucro.

lv

Declaro para os devidos fins que, conforme legislação tributária municipal, a base de cálculo do ISS para Construção de Edifícios e Reformas (Quadras, unidades habitacionais, escolas, restaurantes, etc) é de 100%, com a respectiva alíquota de 5%. Declaramos ainda que adotamos orçamento Com Desoneração e que esta é a alternativa mais adequada para a Administração Pública.

Marcos André Oliveira Sousa
Profissional: MARCOS ANDRÉ OLIVEIRA SOUSA
CREA-PE 191948843-0

Resp. Tomador:
Cargo:

e

lv

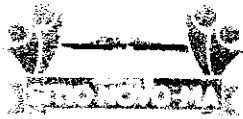

PREFEITURA MUNICIPAL DE SÍTIO NOVO - MA
AVENIDA LEONARDO DE ALMEIDA, S/N, CENTRO - SÍTIO NOVO - MA
CNPJ: 05.631.031/0001-64. CEP:65925-000. FONE: (99)3532-0071

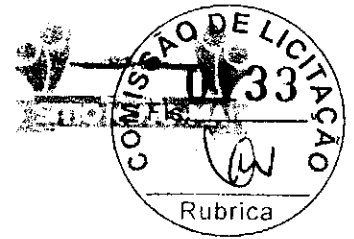

PROPONENTE: MUNICÍPIO DE SÍTIO NOVO - MA

OBJETO: AMPLIAÇÃO DO CEMITÉRIO PÚBLICO MUNICIPAL DE SÍTIO NOVO - MA

MUNICÍPIO: SÍTIO NOVO-MA

COMPOSIÇÃO DE ENCARGOS SOCIAIS

DESCRIMINAÇÃO	HORISTA	MENSALISTA
	%	%
GRUPO A		
A-1 - INSS	0,00	0,00
A-2 - SESI	1,50	1,50
A-3 - SENAI	1,00	1,00
A-4 - INCRA	0,20	0,20
A-5 - SEBRAE	0,60	0,60
A-6 - SALÁRIO EDUCAÇÃO	2,50	2,50
A-7 - SEG. ACID. TRABALHO	3,00	3,00
A-8 - F.G.T.S.	8,00	8,00
A-9 - SECONCI	0,00	0,00
A - TOTAL DOS ENCARGOS SOCIAIS BÁSICOS	16,80	16,80
GRUPO B		
B-1 - REPOUSO SEM. REMUNERADO	17,91	0,00
B-2 - FERIADOS	3,96	0,00
B-3 - AUXÍLIO ENFERMIDADE	0,91	0,69
B-4 - 13º SALÁRIO	10,87	8,33
B-5 - LICENÇA PATERNIDADE	0,08	0,06
B-6 - FALTAS JUSTIFICADAS	0,72	0,56
B-7 - DIAS DE CHUVA	1,62	0,00
B-8 - AUXÍLIO ACIDENTE DE TRABALHO	0,12	0,09
B-9 - FÉRIAS GOZADAS	9,29	7,13
B-10 - SALÁRIO MATERNIDADE	0,03	0,02
B - TOTAL DOS ENCARGOS SOCIAIS QUE RECEBEM INCIDÊNCIAS DE A	45,51	16,88
GRUPO C		
C-1 - AVISO PREVIO INDENIZADO	6,13	4,70
C-2 - AVISO PREVIO TRABALHADO	0,32	0,25
C-3 - FÉRIAS INDENIZADAS	4,81	3,69
C-4 - DEPÓSITO RESCISÃO SEM JUSTA CAUSA	5,21	4,00
C-5 - INDENIZAÇÃO ADICIONAL	0,52	0,40
C - TOTAL DE ENCARGOS SOCIAIS QUE NÃO RECEBEM INCIDÊNCIAS DE A	16,99	13,04
GRUPO D		
D-1 - REINCIDÊNCIA DE GRUPO A SOBRE GRUPO B	7,65	2,84
D-2 - REINCIDÊNCIA DE GRUPO A SOBRE AVISO PREVIO TRABALHADO F REINCIDENCIA DO FGTS SOBRE AVISO PREVIO INDENIZADO	0,54	0,42
D - TOTAL DE REINCIDÊNCIAS DE UM GRUPO SOBRE O OUTRO	8,19	3,26
GRUPO E		
E -	0,00	0,00
E - TOTAL DOS ENCARGOS SOCIAIS COMPLEMENTARES	0,00	0,00
TOTAL GERAL (%)	87,49	49,98

Q

10/17

10/17

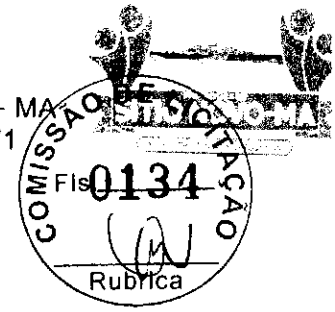
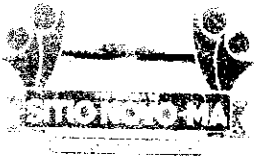

• RELATÓRIO FOTOGRÁFICO

Figura 1 – Área para ampliação do cemitério público municipal.



Fonte: Próprio Autor, 2022

Figura 2 – Área para ampliação do cemitério público municipal.



Fonte: Próprio Autor, 2022

0

Ver

137

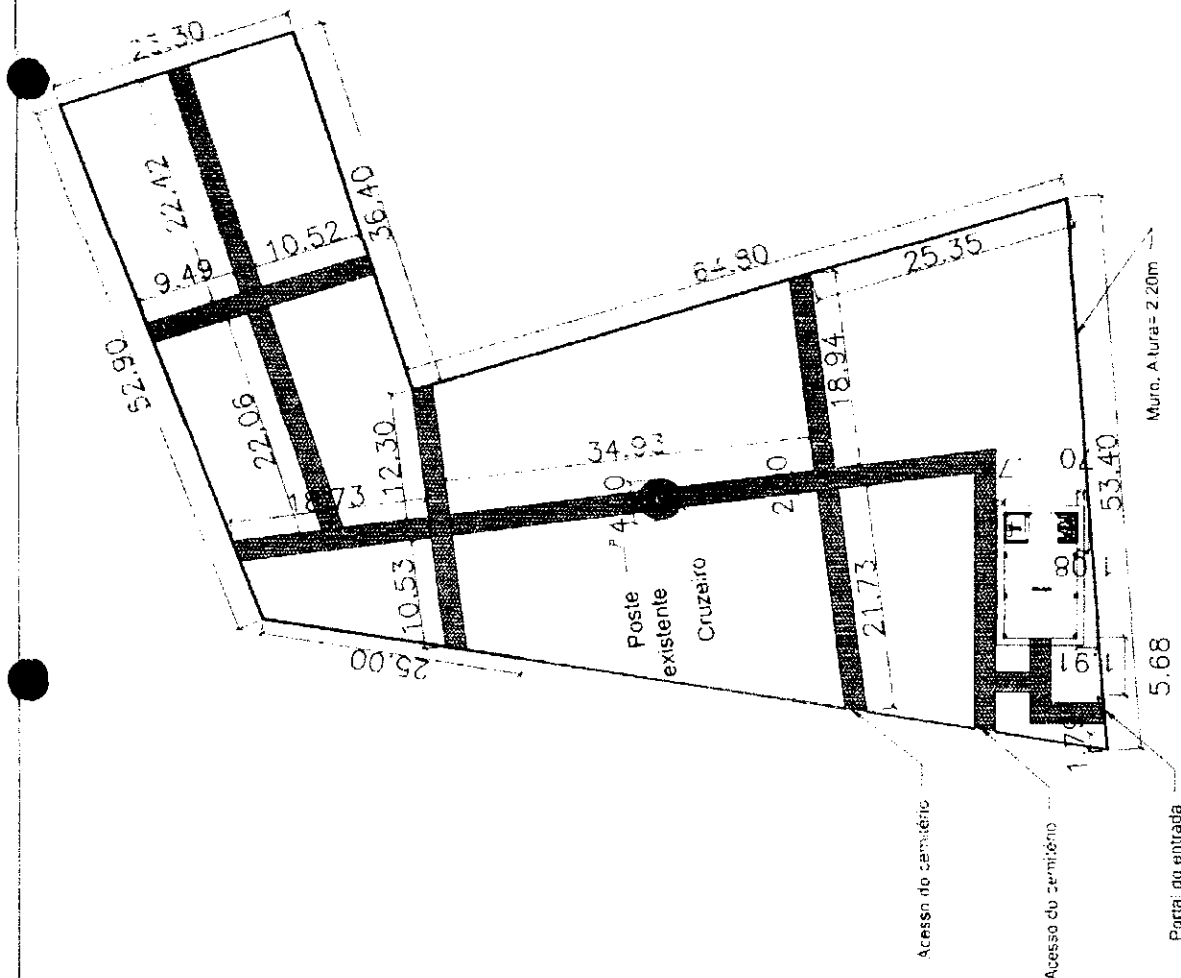
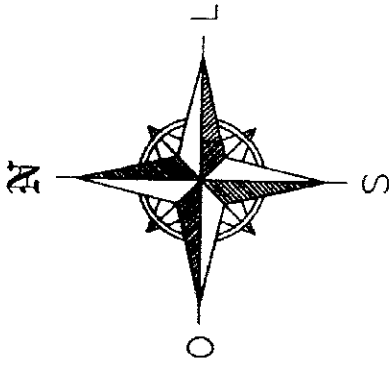

Responsável Técnico:
 Marcos André Oliveira Sousa
 Engenheiro Civil
 CREA/RN: 19.1948843-0

Projeto:	PLANTA BAIXA
NÚMERO DO PROJETO:	01
DATA:	08/02/2022
ESCALA:	A4-01
	SEM ESCALA

OBRA:
 AMPLIAÇÃO DO CEMITÉRIO PÚBLICO MUNICIPAL

PROPRIETÁRIO:
 Prefeitura municipal de Sítio Novo--MA

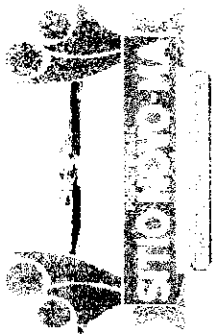

Bancada de marmore

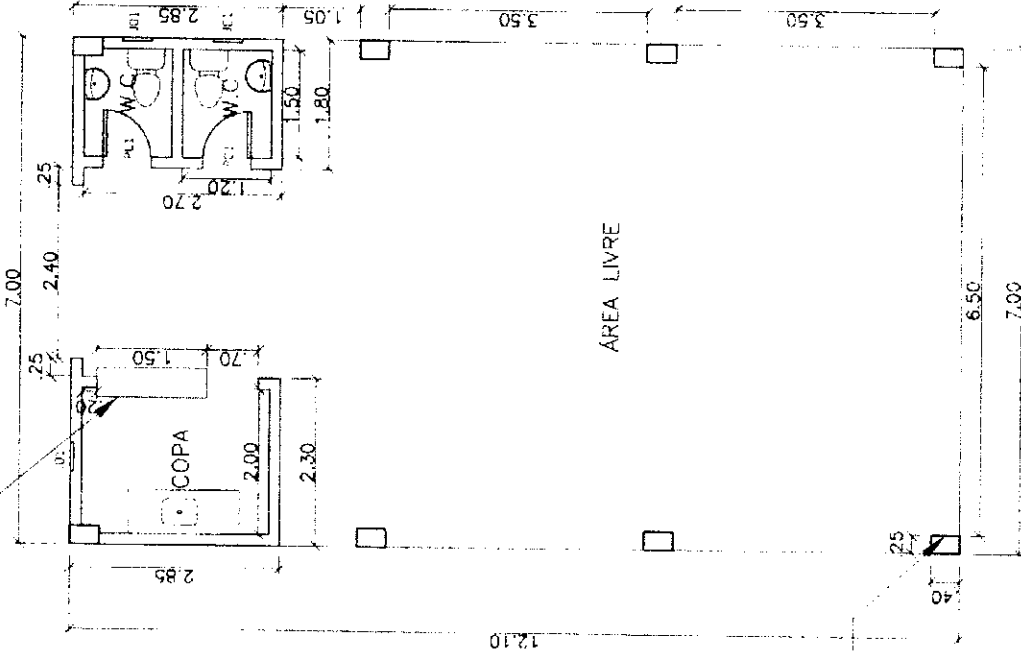
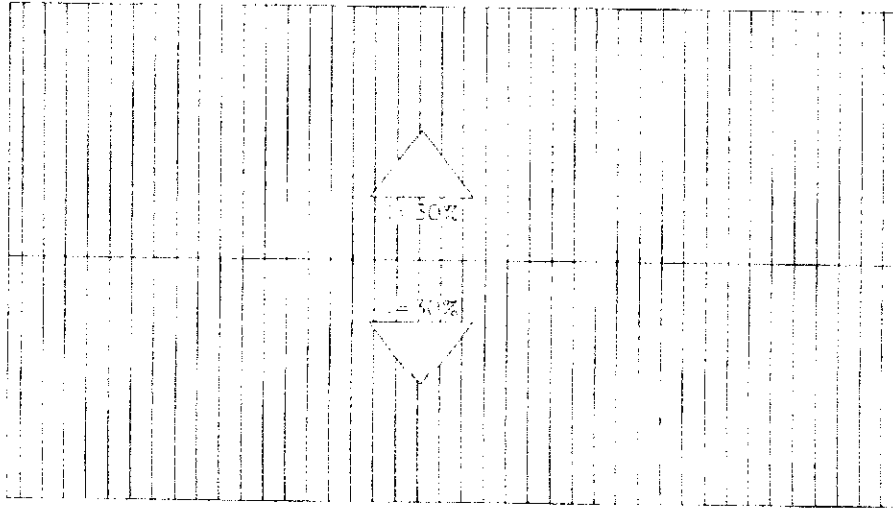

QUADRO DE ESQUADRIAS		
REF.	DIM.	TIPO
P01	60 X 230 CM	C2 DE 485R - MADEIRA

PORTAS			
REF.	DIM.	QTD.	TIPO

JANELAS			
REF.	DIM.	QTD.	TIPO
J01	40 X 40	03	WTRC MAXIMIZADAS



DIAGRAMA DE COBERTURA - TELHA CERAMICA

PLANTA BAIXA - CAPELA

OBRA: CAPELA DO CEMITÉRIO PÚBLICO MUNICIPAL

PROPRIETÁRIO: Prefeitura municipal de Sítio Novo - MA

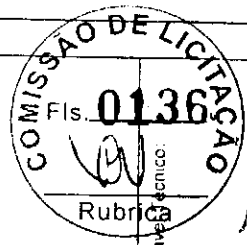
Projeto: PLANTA BAIXA E DIAGRAMA DE COBERTURA

NÚMERO DO PROJETO: 02

DATA: 08/02/2022

ESCALA: A4-02

ESCALA: 1:100

Responsável Técnico: Marcos Anará Oliveira Sousa
Engenheiro Civil
CREA/RNP: 19198843-0

2

Handwritten signature

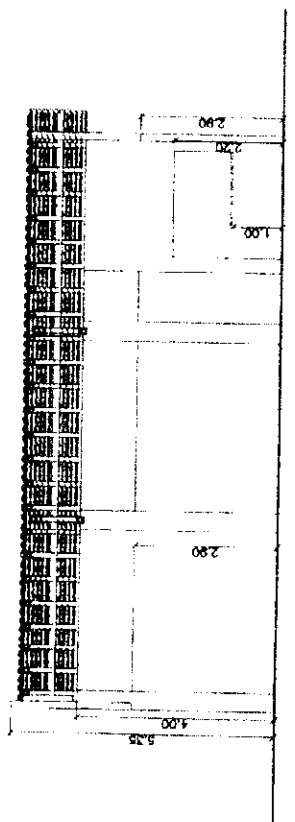

CORTE LONGITUDINAL I

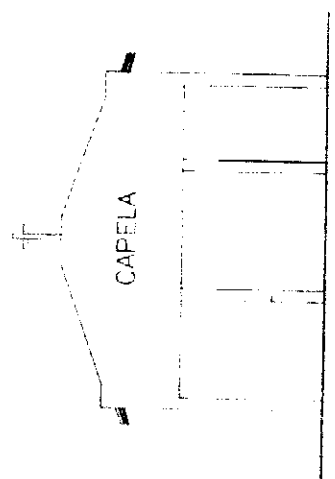

FACHADA FRONTAL

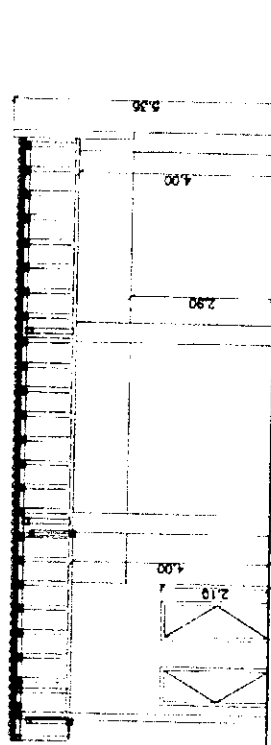

CORTE LONGITUDINAL II

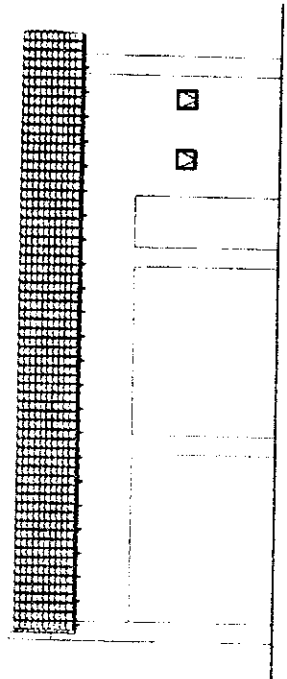

FACHADA LATERAL ESQUERDA

e

Handwritten signature

Handwritten signature



Projeto:	PLANTA DE CORTES E FACHADAS
NUMERO DO PROJETO:	03
DATA:	08/02/2022
ESCALA:	A4-03 1:150

OBRA:

CAPELA DO CEMITÉRIO PÚBLICO MUNICIPAL

PROPRIETÁRIO:

Prefeitura municipal de Sítio Novo—MA

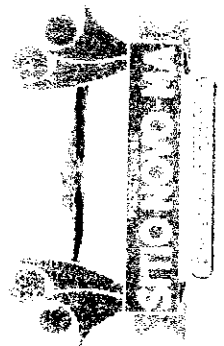

Responsável Técnico:
 Marcos André Oliveira Souse
 Engenheiro Civil
 CREA/RN: 91948843-0

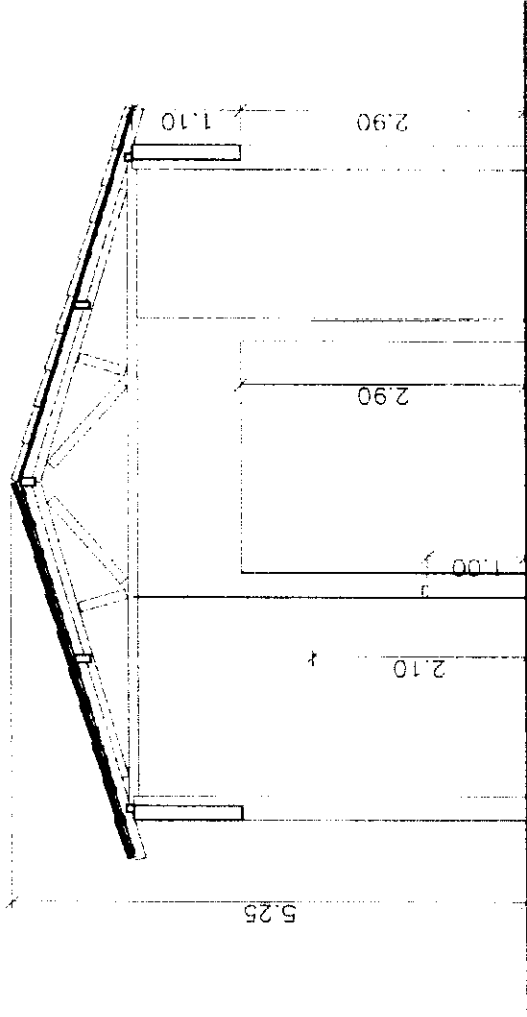

CORTE TRANSVERSAL



Marcos André Oliveira Sousa
 Engenheiro Civil
 CREA-RN: 19194BR4-1-0

Projeto: CORTE TRANSVERSAL	NUMERO DO PROJETO: 04
	DATA: 08/02/2022
ESCALA: A4-04	1:75

OBRA:
 CAPELA DO CEMITÉRIO PÚBLICO MUNICIPAL
PROPRIETÁRIO:
 Prefeitura municipal de Sítio Novo - MA

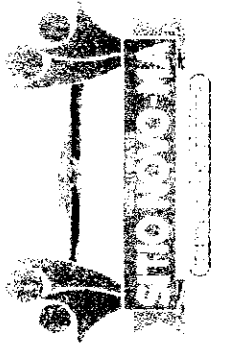

e

(Handwritten mark)

(Handwritten mark)

PILAR



PLANTA BAIXA - PORTAL DE ENTRADA, NIVEL INFERIOR

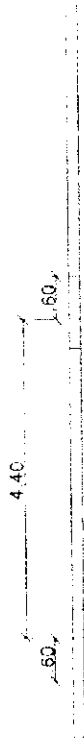

PLANTA BAIXA - PORTAL DE ENTRADA, NIVEL SUPERIOR

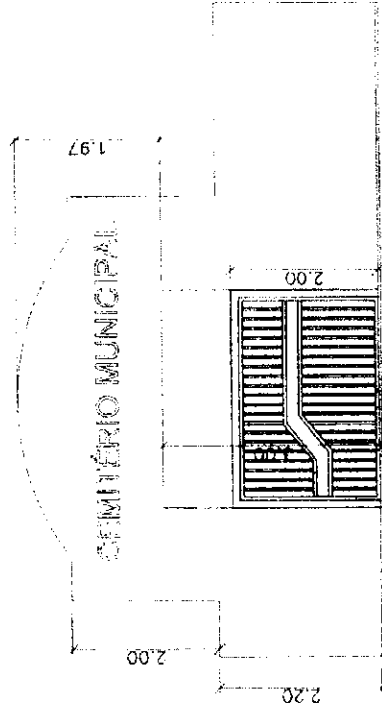

CORTE TRANSVERSAL - PORTAL DE ENTRADA

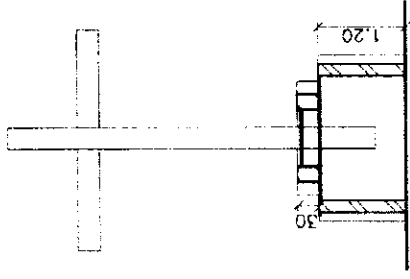

CORTE CRUZEIRO

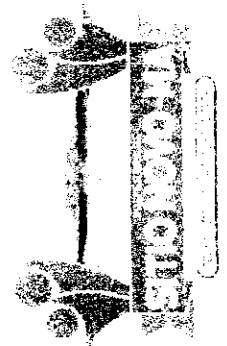
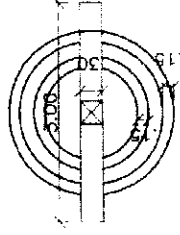

OBRA:

PORTAL DE ENTRADA E CRUZEIRO DO CEMITÉRIO PÚBLICO MUNICIPAL

PROPRIETÁRIO:

Prefeitura municipal de Sítio Novo - MA

Projeto: PLANTA BAIXA E CORTES

NÚMERO DO PROJETO: 05

DATA: 08/02/2022

A4-05

ESCALA

1:100

Responsável Técnico:

Rubrica



Marcos Antonio Diniz da Sousa
Engenheiro Civil
CREA/RNP: 191948843-0



Anotação de Responsabilidade Técnica - ART
Lei nº 6.496, de 7 de dezembro de 1977

CREA-MA

ART OBRA / SERVIÇO
Nº MA20220500250



Conselho Regional de Engenharia e Agronomia do Estado do Maranhão

INICIAL

1. Responsável Técnico

MARCOS ANDRÉ OLIVEIRA SOUSA
Título profissional: ENGENHEIRO CIVIL

CPF: 1019488430
Registro: 118301MA

2. Dados do Contrato

Contratante: PREFEITURA MUNICIPAL DE SÍTIO NOVO
AVENIDA LEONARDO DE ALMEIDA
Complemento: Barro CENTRO
Cidade: SÍTIO NOVO UF: MA

CPF/CNPJ: 05.631.031/0001-64
Nº: S/N
CEP: 65925000

Contrato: Não especificado
Valor: R\$ 3.491,65
Ação Institucional: Outros

Celebrado em:
Tipo de contratante: Pessoa Jurídica de Direito Público

3. Dados da Obra/Serviço

RUA SETE DE SETEMBRO
Complemento: Barro: CENTRO
Cidade: SÍTIO NOVO UF: MA
Data de Início: 01/02/2022
Previsão de término: 10/02/2022
Finalidade: Outro
Proprietário: PREFEITURA MUNICIPAL DE SÍTIO NOVO

Nº: S/N
CEP: 65925000
Coordenadas Geográficas: -5.877698, -46.698735
Código: Não Especificado
CPF/CNPJ: 05.631.031/0001-64

4. Atividade Técnica

14 - Elaboração	Quantidade	Unidade
80 - Projeto > CONSTRUÇÃO CIVIL > EDIFICAÇÕES > DE EDIFICAÇÃO > #1.1.1.1 - DE ALVENARIA	84,70	m²
82 - Projeto > CONSTRUÇÃO CIVIL > EDIFICAÇÕES > #1.1.6 - DE MURO	255,80	m
35 - Elaboração de orçamento > CONSTRUÇÃO CIVIL > EDIFICAÇÕES > DE EDIFICAÇÃO > #1.1.1.1 - DE ALVENARIA	84,70	m
35 - Elaboração de orçamento > CONSTRUÇÃO CIVIL > EDIFICAÇÕES > #1.1.6 - DE MURO	255,80	m

5. Observações

Após a conclusão das atividades técnicas o profissional deve proceder a baixa desta ART
ELABORAÇÃO DE PROJETO E ORÇAMENTO DE AMPLIAÇÃO DO CEMITÉRIO PÚBLICO MUNICIPAL DE SÍTIO NOVO - MA

6. Declarações

- Clausula Compromissora: Qualquer conflito ou litigio oriundo do presente contrato, bem como sua interpretação ou execução, será resolvido por arbitragem, de acordo com a Lei no. 9.307, de 23 de setembro de 1996, por meio do Centro de Mediação e Arbitragem - CMA vinculado ao CREA-MA, nos termos do respectivo regulamento de arbitragem que, expressamente, as partes declaram concordar.
- Declaro que estou cumprindo as regras de acessibilidade previstas nas normas técnicas da ABNT, na legislação específica e no decreto nº 5295/2004.

7. Entidade de Classe

UFMA - UNIVERSIDADE FEDERAL DO MARANHÃO

Marcos André Oliveira Sousa
Engenheiro Civil
CREA/RNP: 191948843-0

8. Assinaturas

Declaro serem verdadeiras as informações acima

MARCOS ANDRÉ OLIVEIRA SOUSA - CPF: 061.411.123-57

____ de _____ de _____
Local data

PREFEITURA MUNICIPAL DE SÍTIO NOVO - CNPJ: 05.631.031/0001-64

9. Informações

* A ART é válida somente quando quitada mediante apresentação do comprovante do pagamento ou conferência no site do Crea

10. Valor

Valor da ART: R\$ 88,78 Registrada em: 10/02/2022 Valor pago: R\$ 88,78 Nosso Número: 8303662289

A validade desta ART pode ser verificada em: hlpj.crea-ma.org.br com o protocolo e com a chave: DYAss
Ingresso em: 10/02/2022 às 14:29:51 por: 108.232.207.1

www.crea-ma.org.br | 65.925.2100-2100
Tel: (65) 2106-4100 | Fax: (65) 2106-2100





ESTADO DO MARANHÃO
PREFEITURA MUNICIPAL DE SÍTIO NOVO
COMISSÃO PERMANENTE DE LICITAÇÕES



TOMADA DE PREÇOS Nº 002/2022- CPL

TERMO DE REFERÊNCIA

As interessadas em contratar com a Administração Pública Municipal deverão observar as seguintes exigências:

1. DA HABILITAÇÃO

1.1 - As licitantes deverão apresentar os seguintes documentos de habilitação nos autos do certame:

- a) Registro comercial, no caso de empresa individual; ato constitutivo, estatuto ou contrato social e suas alterações, devidamente registrado, em se tratando de sociedade comercial, e, no caso de sociedade por ações, acompanhados dos documentos de eleição de seus administradores; inscrição do ato constitutivo, no caso de sociedades civis, acompanhada de prova de diretoria em exercício;
- b) Prova de inscrição no Cadastro Nacional de Pessoa Jurídica – CNPJ/MF;
- c) Prova de Regularidade com a Fazenda Federal e Seguridade Social (Certidão de Quitação de Tributos Federais e Certidão quanto à Dívida Ativa da União);
- d) Prova de Regularidade com a Fazenda Estadual (Certidão Negativa da Fazenda Estadual e Dívida Ativa);
- e) Prova de Regularidade com a Fazenda Municipal (Tributos Mobiliários e Imobiliários);
- f) Prova de Regularidade relativa ao Fundo de Garantia por Tempo de Serviço (FGTS), demonstrando situação regular no cumprimento dos encargos sociais instituídos por lei (CRF do FGTS);
- g) Prova de inexistência de débitos inadimplidos perante a Justiça do Trabalho, mediante a apresentação de certidão negativa, nos termos do Título VII-A da Consolidação das Leis do Trabalho, aprovada pelo Decreto-Lei nº 5.452, de 1º de maio de 1943.
- h) Prova de inscrição no cadastro de contribuintes Estadual e/ou Municipal, se houver, relativo ao domicílio da licitante, pertinente ao seu ramo de atividade e compatível com o objeto contratual;
- i) Certidão Negativa de Falência e Recuperação Judicial, expedida pelo distribuidor da sede da pessoa jurídica;
- j) Prova de registro da empresa no Conselho Regional de Engenharia, Arquitetura e Agronomia – CREA;
- l) Comprovação da Licitante de que, **eventualmente declarada vencedora do certame, disporá, na data da contratação, de profissional de nível superior ou outro devidamente reconhecido pelo CREA, detentor de Certidão de Acervo Técnico - CAT por execução de obra ou serviço da natureza e volume equivalente ao objeto a que propõe executar.**
 - l.1) Para fins de comprovação da capacitação técnico-profissional supra, as licitantes poderão apresentar tantos atestados quantos julgarem necessários e pertinentes a um ou mais profissionais;
 - l.2) A comprovação de disponibilidade do profissional, prevista na alínea "l", **poderá ser feita por meio de declaração formal.**
 - l.3) Os profissionais indicados pela licitante, para fins de comprovação da capacitação técnico-profissional, deverão participar do serviço/obra objeto desta licitação, podendo ser substituídos por outro com experiência equivalente ou superior, mediante prévia autorização da Administração Pública Municipal (§ 10º, do art. 30, da Lei nº 8.666/93);
- m) Declaração a que alude o art. 27º, V da Lei nº 8.666/93;
- n) Balanço patrimonial e demonstrações contábeis do último exercício social, com o devido registro na Junta Comercial, já exigíveis e apresentados na forma da Lei, em cópia autenticada, que comprovem a boa situação financeira da empresa, vedada a sua substituição por balancetes ou balanços provisórios;
- n.1) A boa situação financeira da empresa será avaliada pelos índices de Liquidez Geral (LG), Solvência Geral (SG) e Liquidez Corrente (LC), os quais devem ser maior que 1,00, resultante da aplicação das seguintes fórmulas:

$$LG = \frac{\text{ATIVO CIRCULANTE} + \text{REALIZÁVEL A LONGO PRAZO}}{\text{PASSIVO CIRCULANTE} + \text{EXIGÍVEL A LONGO PRAZO}}$$



**ESTADO DO MARANHÃO
PREFEITURA MUNICIPAL DE SÍTIO NOVO
COMISSÃO PERMANENTE DE LICITAÇÕES**



$$SG = \frac{\text{ATIVO TOTAL}}{\text{PASSIVO CIRCULANTE + EXIGÍVEL A LONGO PRAZO}}$$

$$LC = \frac{\text{ATIVO CIRCULANTE}}{\text{PASSIVO CIRCULANTE}}$$

n.2) As fórmulas dos índices contábeis referidos deverão estar devidamente aplicadas em memorial de cálculos juntado ao balanço.

n.3.) Caso o memorial não seja apresentado, a Comissão de Licitação efetuará os cálculos.

n.4) Se necessária a atualização do balanço e do capital social, deverá ser apresentado, juntamente com os documentos em apreço, o memorial de cálculo correspondente.

n.5) Serão considerados aceitos como na forma da Lei o balanço patrimonial e demonstrações contábeis assim apresentados:

n.5.1) sociedades regidas pela Lei nº 6.404/76 (sociedade anônima):

- Publicados em Diário Oficial; ou
- Publicados em jornal de grande circulação; ou
- Por fotocópia registrada ou autenticada na Junta Comercial da sede ou domicílio do licitante.

n.5.2) sociedades por cota de responsabilidade limitada (LTDA):

- Por fotocópia do Livro Diário, devidamente autenticado na Junta Comercial da sede ou domicílio do licitante ou em outro órgão equivalente; ou
- Por fotocópia do Balanço e das Demonstrações Contábeis devidamente registrados ou autenticados na Junta Comercial da sede ou domicílio do licitante.

n.5.3) sociedade criada no exercício em curso:

- Fotocópia do Balanço de Abertura, devidamente registrado ou autenticado na Junta Comercial da sede ou domicílio do licitante.

n.5.4) o balanço patrimonial e as demonstrações contábeis deverão estar assinados por contador ou por outro profissional equivalente, devidamente registrado no Conselho Regional de Contabilidade.

2. DA ACEITAÇÃO DAS PROPOSTAS

2.1. As propostas deverão ser apresentadas da seguinte forma:

2.1.1. Em papel timbrado da licitante, datilografada ou impressa por qualquer outro meio, datada e assinada pelo seu responsável ou representante legal da licitante, rubricada, isenta de emendas, rasuras, ressalvas ou entrelinhas, contendo, necessariamente, os preços, em moeda corrente nacional, em valores unitários e totais, absolutamente líquidos já incluídos todos os encargos inerentes ao objeto, contendo:

- a) Prazo de validade da proposta, que não poderá ser inferior a 60 (sessenta) dias, contados a partir da data de abertura da licitação;
- b) Prazo de execução será de acordo com o cronograma físico-financeiro do projeto básico/executivo da obra;
- c) O preço total da proposta em algarismo e por extenso;

2.2. As propostas deverão apresentar preços correntes de mercado, conforme estabelece o art. 43, inciso IV da Lei nº 8.666/93 e ainda:

2.2.1. Planilha orçamentária, assinada na última folha e rubricada nas demais pelo representante legal;

2.2.2. Composição unitária de preços;

2.2.3. Composição de B.D.I.;

2.2.4. Composição de encargos sociais;

2.2.5. Cronograma Físico-Financeiro

2.3. É de exclusiva responsabilidade dos licitantes a descrição de todos os dados da proposta apresentada;

2.4. Não serão consideradas as propostas apresentadas fora do prazo, bem como aquelas que contiverem rasuras, emendas, borrões ou entrelinhas, de modo a ensejar dubiedade, principalmente em relação a valores;

2.5. As propostas de preços serão abertas em ato público, em data a ser definida pela Comissão Permanente de Licitação e comunicada previamente às licitantes.



**ESTADO DO MARANHÃO
PREFEITURA MUNICIPAL DE SÍTIO NOVO
COMISSÃO PERMANENTE DE LICITAÇÕES**



3 - DAS PENALIDADES

3.1 - No caso de inadimplemento na execução total ou parcial do avençado, bem como no atraso na execução contratual, o adjudicatário ficará sujeito às penalidades abaixo relacionadas, garantida prévia defesa em regular processo administrativo:

- a) Advertência;
- b) Multa;
- c) Suspensão temporária de participar de licitações e impedimento de contratar com a Prefeitura Municipal de Sítio Novo – MA por até dois anos;
- d) Declaração de inidoneidade para licitar ou contratar com a Administração Pública.

3.2 - O atraso na execução do objeto da presente licitação implicará na incidência de multa de 1% (um por cento) por dia, calculada sobre o valor total do contrato, até o limite de 30% (trinta por cento) do respectivo valor;

3.2.1 - Caso o atraso seja superior a dez dias úteis restará caracterizado o descumprimento total da obrigação contratual, cabendo à Administração Pública promover as medidas cabíveis;

3.3 - O descumprimento total da obrigação assumida, bem assim a recusa em assinar o instrumento contratual e ainda a recusa em executar o objeto licitado implicará na incidência de multa de 10% (dez por cento), calculada sobre o valor total do contrato/proposta, bem como a aplicação das demais sanções estabelecidas;

3.4 - A aplicação das penalidades será precedida da concessão da oportunidade de ampla defesa e contraditório por parte do adjudicatário, na forma da Lei;

3.5 - Os valores resultantes da aplicação das multas previstas serão cobrados pela via administrativa, devendo ser recolhida no prazo máximo de 10 (dez) dias corridos, a contar da data de recebimento da comunicação ou, se não atendido, judicialmente, pelo rito e com os encargos da execução fiscal, assegurado o contraditório e ampla defesa;

3.6 - O licitante que ensejar o retardamento da execução da licitação, não mantiver a proposta, falhar ou fraudar na execução do contrato, comportar-se de modo inidôneo, fizer declaração falsa ou cometer fraude fiscal, garantido o devido processo legal, ficará impedido de licitar e contratar com a Administração, pelo prazo de até 02 (dois) anos, enquanto perdurarem os motivos determinantes da punição ou até que seja promovida a reabilitação perante a própria autoridade que aplicou a penalidade, sem prejuízo das multas previstas neste edital e das demais cominações legais;

3.7 - O valor das multas aplicadas será devidamente corrigido pela variação IGPM, até a data de seu efetivo pagamento, e recolhido em até 05 (cinco) dias da data de sua cominação, mediante Guia de Recolhimento Oficial.

4 – DAS OBRIGAÇÕES DA CONTRATADA

4.1 Executar os serviços obedecendo fielmente o Projeto Básico/Executivo;

4.2 Arcar com todas as despesas com equipamentos, utensílios, materiais, mão-de-obra, pagamento de seguro, tributos, impostos, taxas e demais obrigações vinculadas à legislação tributária, trabalhista e previdenciária e todos os demais encargos tributários ou não decorrentes do objeto do contrato;

4.3 Cumprir fielmente o contrato, inclusive os prazos de execução dos serviços nos termos avençados, executando-os sob sua inteira responsabilidade;

4.4 Manter durante o prazo de execução do contrato as exigências de habilitação e qualificação previstas na licitação;

4.5 Atender, imediatamente, todas as solicitações da fiscalização da CONTRATANTE, relativamente aos serviços contratados;

4.6 Registrar a obra no CREA;

4.7 Cumprir todas as leis, regulamentos e determinações das autoridades constituídas, em especial o Código de Obras e de Postura deste Município;

4.8 Tomar todas as medidas de segurança no trabalho tais como: Sinalização, Advertência, Avisos, Tapumes, enfim, todos os meios necessários a evitar acidentes ou outros imprevistos;



**ESTADO DO MARANHÃO
PREFEITURA MUNICIPAL DE SÍTIO NOVO
COMISSÃO PERMANENTE DE LICITAÇÕES**



- 4.9. Responder de maneira absoluta e inescusável pela perfeita técnica dos serviços, quanto ao processo de aplicação dos materiais, inclusive suas quantidades, competindo-lhe, também, a dos serviços que, não aceitos pela fiscalização da CONTRATANTE, devam ser refeitos;
- 4.10. Facilitar à FISCALIZAÇÃO o acesso aos procedimentos e técnicas adotados;
- 4.11. Responder integralmente por perdas e danos que vier a causar ao CONTRATANTE ou a terceiros, em razão de ação ou omissão, dolosa ou culposa, sua ou dos seus prepostos, independentemente de outras cominações contratuais ou legais a que estiver sujeita;
- 4.12. Efetuar a matrícula da obra junto ao INSS.

5 – DAS OBRIGAÇÕES DA CONTRATANTE

5.1 - A Contratante, durante a vigência do contrato, se compromete a:

- 5.1.1. Efetuar o pagamento na forma convencionada, desde que preenchidas as formalidades previstas neste contrato;
- 5.1.2. Designar um profissional, se necessário, para, na qualidade de fiscal, acompanhar a execução do objeto;
- 5.1.3. Comunicar à contratada, através do executor designado, qualquer problema que ocorra na execução do objeto.

Sítio Novo (MA), 11 de Fevereiro de 2022

RAIMUNDO NETO ALVES BILIO
Secretário de Infraestrutura e Desenvolvimento Urbano

APROVO o Termo de Referência nos moldes delineados, à vista do detalhamento descrito no referido documento

ANTÔNIO COELHO RODRIGUES
Prefeito Municipal



**ESTADO DO MARANHÃO
PREFEITURA MUNICIPAL DE SÍTIO NOVO
COMISSÃO PERMANENTE DE LICITAÇÕES**



TOMADA DE PREÇOS Nº 002/2022 - CPL

**ANEXO III
(MODELO)**

(Papel timbrado do Concorrente)
CARTA CREDENCIAL

_____ de _____ de _____

**À
COMISSÃO PERMANENTE DE LICITAÇÕES
REF. TOMADA DE PREÇOS Nº 002/2022 - CPL**

O abaixo-assinado, responsável legal pela Empresa _____
_____, vem pela presente informar a Vs. Sas. que o Sr. _____
_____ é designado para representar nossa empresa na Licitação acima referida,
podendo assinar atas e demais documentos, apresentar impugnação, recursos, inclusive renúncia
expressa a interposição de quaisquer recursos, se for o caso, e praticar todos os atos necessários ao
desempenho da representação no processo licitatório.

Atenciosamente

Nome, Identidade e Assinatura do Responsável Legal

o

[Handwritten signature]

[Handwritten signature]



ESTADO DO MARANHÃO
PREFEITURA MUNICIPAL DE SÍTIO NOVO
COMISSÃO PERMANENTE DE LICITAÇÕES



TOMADA DE PREÇOS Nº 002/2022 - CPL

ANEXO IV
MINUTA DO CONTRATO

CONTRATO Nº _____/_____

CONTRATO DE AMPLIAÇÃO DO CEMITÉRIO PÚBLICO MUNICIPAL DE SÍTIO NOVO/MA, QUE ENTRE SI CELEBRAM O MUNICÍPIO DE SÍTIO NOVO (MA) E A EMPRESA _____, NA FORMA ABAIXO.

Aos ___ dias do mês de _____ do ano de _____, de um lado, o **MUNICÍPIO DE SÍTIO NOVO**, CNPJ sob o nº 05.631.031/0001-64, com sede administrativa na Av. Avenida Leonardo de Almeida s/n, Centro, por seu Prefeito, Sr. **ANTÔNIO COELHO RODRIGUES**, brasileiro, casado, agente político, portador da cédula de identidade de nº 043668952011-3 SSP-MA e do CPF nº 505.182.323-87, doravante denominada simplesmente de **CONTRATANTE** e, do outro lado, a empresa _____, CNPJ/MF n.º _____, estabelecida na _____, neste ato, representada pelo, Sr. _____ portador do RG n.º _____ e do CPF/MF n.º _____, doravante denominada simplesmente de **CONTRATADO**, tendo em vista o que consta na **Tomada de Preços nº ____/____ - CPL, Processo Administrativo 009/2022** e proposta apresentada, que passam a integrar este instrumento, independentemente de transcrição, na parte em que com este não conflitar, resolvem, de comum acordo, celebrar o presente Contrato, regido pela Lei n.º 8.666, de 21 de junho de 1993, mediante as cláusulas e condições seguintes:

CLÁUSULA PRIMEIRA — DO OBJETO

Constitui objeto deste contrato ampliação do cemitério público municipal de Sítio Novo/MA. em conformidade com a **Tomada de Preços nº 002/2022 - CPL** e seus anexos, que independente de transcrição integram este instrumento para todos os fins e efeitos legais. O presente contrato está consubstanciado no procedimento licitatório realizado na forma da Lei n.º 8.666, de 21 de junho de 1993 e suas alterações.

PARAGRAFO ÚNICO - O objeto deste Contrato será executado em regime de empreitada por preço global.

CLÁUSULA SEGUNDA — DAS OBRIGAÇÕES DA CONTRATADA

Na execução do objeto do presente contrato, obriga-se a CONTRATADA a envidar todo o empenho e dedicação necessários ao fiel e adequado cumprimento dos encargos que lhe são confiados, obrigando-se ainda a:

- Executar os Serviços sob o regime de empreitada por preço global, obedecendo fielmente o Projeto Básico/Executivo, na forma constante do(s) anexo(s) da **Tomada de Preços nº 002/2022 - CPL**, que passam a fazer parte integrante do presente contrato, independentemente de transcrição;
- Arcar com todas as despesas com equipamentos, utensílios, materiais, mão-de-obra, pagamento de seguro, tributos, impostos, taxas e demais obrigações vinculadas à legislação tributária, trabalhista e previdenciária e todos os demais encargos tributários ou não decorrentes do objeto do contrato;
- Cumprir fielmente o presente contrato, inclusive os prazos de execução dos serviços nos termos avençados, executando-os sob sua inteira responsabilidade;
- Manter durante o prazo de execução do contrato as exigências de habilitação e qualificação previstas na licitação;
- Atender, imediatamente, todas as solicitações da fiscalização da CONTRATANTE, relativamente aos serviços contratados;
- Registrar a obra no CREA;
- Cumprir todas as leis, regulamentos e determinações das autoridades constituídas, em especial o Código de Obras e de Postura deste Município;



**ESTADO DO MARANHÃO
PREFEITURA MUNICIPAL DE SÍTIO NOVO
COMISSÃO PERMANENTE DE LICITAÇÕES**



- h) Tomar todas as medidas de segurança no trabalho tais como: Sinalização, Advertência, Avisos, Tapumes, enfim, todos os meios necessários a evitar acidentes ou outros imprevistos;
- i) Responder de maneira absoluta e inescusável pela perfeita técnica dos serviços, quanto ao processo de aplicação dos materiais, inclusive suas quantidades, competindo-lhe, também, a dos serviços que, não aceitos pela fiscalização da CONTRATANTE, devam ser refeitos;
- j) facilitar à FISCALIZAÇÃO o acesso aos procedimentos e técnicas adotados;
- l) responder integralmente por perdas e danos que vier a causar ao CONTRATANTE ou a terceiros, em razão de ação ou omissão, dolosa ou culposa, sua ou dos seus prepostos, independentemente de outras cominações contratuais ou legais a que estiver sujeita;
- m) Efetuar a matrícula da obra junto ao INSS.

PARÁGRAFO ÚNICO – O CONTRATANTE não aceitará, sob nenhum pretexto, a transferência de responsabilidade da CONTRATADA para outras entidades, sejam fabricantes, técnicos ou quaisquer outros.

CLÁUSULA TERCEIRA — DAS OBRIGAÇÕES DA CONTRATANTE

Para garantir o fiel cumprimento do objeto deste Contrato, a CONTRATANTE se compromete a:

- I) Efetuar o pagamento na forma convencionada neste instrumento, desde que preenchidas as formalidades previstas neste contrato;
- II) Designar o servidor _____, para, na qualidade de fiscal, acompanhar a execução do objeto;
- III) Comunicar à contratada, através do executor designado, qualquer problema que ocorra na execução do objeto.

CLÁUSULA QUARTA - DAS MEDIÇÕES

As medições dos serviços serão parciais, de acordo com o cronograma físico financeiro apresentado pela licitante.

SUBCLÁUSULA PRIMEIRA

A contratada deverá apresentar a fatura, bem como os demais documentos exigidos, de acordo com cada medição, considerando-se este como o momento do adimplemento da etapa;

SUBCLÁUSULA SEGUNDA

A primeira medição só será realizada com a apresentação da cópia da Anotação de Responsabilidade Técnica - ART da obra junto ao CREA-MA, bem como documento que comprove que a obra foi matriculada no INSS.

SUBCLÁUSULA TERCEIRA

As demais medições serão liberadas com a apresentação da Guia de Recolhimento junto ao INSS referente ao mês imediatamente anterior à solicitação do pagamento.

SUBCLÁUSULA QUARTA

A medição final só será liberada contra a apresentação da CND junto ao INSS, bem como do Certificado de Regularidade junto ao FGTS, da obra contratada.

CLÁUSULA QUINTA - DO PREÇO DOS SERVIÇOS, DAS CONDIÇÕES DE PAGAMENTO

Pela execução dos serviços a que alude este contrato fica estabelecido o preço global de R\$ _____ (_____) e que será pago diretamente pela Secretária Municipal de Planejamento, Orçamento e Gestão ou por outro setor específico da Prefeitura Municipal de Sítio Novo (MA), em conformidade com as medições dos serviços executados, com base nos preços unitários da Proposta da CONTRATADA.



**ESTADO DO MARANHÃO
PREFEITURA MUNICIPAL DE SÍTIO NOVO
COMISSÃO PERMANENTE DE LICITAÇÕES**



SUBCLÁUSULA PRIMEIRA

O pagamento dos serviços de que trata este contrato será efetuado em Reais, após aferição dos respectivos serviços pela Fiscalização designada pela Secretaria Municipal de Educação.

SUBCLÁUSULA SEGUNDA

O prazo para pagamento dos serviços contratados será de até 30 (Trinta) dias contados a partir da apresentação da fatura à CONTRATANTE.

CLÁUSULA SEXTA - DO PRAZO DE EXECUÇÃO DAS OBRAS E DO RECEBIMENTO FINAL

O prazo para execução das obras e serviços ora contratados será de acordo com o cronograma físico-financeiro, em conformidade com a Ordem de Serviço a ser emitida pela CONTRATANTE e aceita pela CONTRATADA.

SUBCLÁUSULA PRIMEIRA

O Termo de Recebimento Definitivo a que se refere este contrato será lavrado até 30 (Trinta) dias após a conclusão das obras e serviços, uma vez que tenham sido realizadas todas as medições e apropriações referentes a acréscimos e/ou supressões autorizadas pela CONTRATANTE, habilitando a CONTRATADA.

SUBCLÁUSULA SEGUNDA

Quando por parte da CONTRATANTE ocorrer motivos relevantes que impeçam temporariamente a execução deste CONTRATO, o seu prazo de execução será interrompido com as partes firmando documento neste sentido.

CLÁUSULA SÉTIMA - DA CLASSIFICAÇÃO ORÇAMENTÁRIA E EMPENHO

As despesas decorrentes deste contrato correrão à conta dos seguintes recursos:

Órgão: 11- SECRETARIA DE INFRA ESTRUTURA E DESENVOLVIMENTO URBANO

15.451.0501.3125.0000 – Construção/Ampliação/Reforma de Prédios Públicos

500 - Recursos não vinculados de impostos

4.4.90.51.00 – Obras e instalações

CLÁUSULA OITAVA – DO PRAZO DE VIGÊNCIA CONTRATUAL

A vigência do presente contrato será de doze meses, podendo ser prorrogada nos termos e condições previstas na Lei nº 8.666/93, se de interesse da CONTRATANTE.

CLÁUSULA NONA - DAS PENALIDADES

No caso de inadimplemento na execução total ou parcial do avençado, bem como no atraso na execução contratual, o adjudicatário ficará sujeito às penalidades abaixo relacionadas, garantida prévia defesa em regular processo administrativo:

- a) Advertência;
- b) multa;
- c) suspensão temporária de participar de licitações e impedimento de contratar com a Prefeitura Municipal de Sítio Novo –MA por até dois anos;
- d) Declaração de inidoneidade para licitar ou contratar com a Administração Pública.

PARÁGRAFO PRIMEIRO

O atraso na execução do objeto da presente licitação implicará na incidência de multa de 1% (um por cento) por dia, calculada sobre o valor total do contrato, até o limite de 30% (trinta por cento) do respectivo valor;



**ESTADO DO MARANHÃO
PREFEITURA MUNICIPAL DE SÍTIO NOVO
COMISSÃO PERMANENTE DE LICITAÇÕES**



PARÁGRAFO SEGUNDO

Caso o atraso seja superior a dez dias úteis restará caracterizado o descumprimento total da obrigação contratual, cabendo à Administração Pública promover as medidas cabíveis;

PARÁGRAFO TERCEIRO

O descumprimento total da obrigação assumida, bem assim a recusa em assinar o instrumento contratual e ainda a recusa em executar o objeto licitado implicará na incidência de multa de 10% (dez por cento), calculada sobre o valor total do contrato/proposta, bem como a aplicação das demais sanções estabelecidas;

PARÁGRAFO QUARTO

A aplicação das penalidades será precedida da concessão da oportunidade de ampla defesa e contraditório por parte do adjudicatário, na forma da Lei;

PARÁGRAFO QUINTO

Os valores resultantes da aplicação das multas previstas serão cobrados pela via administrativa, devendo ser recolhida no prazo máximo de 10 (dez) dias corridos, a contar da data de recebimento da comunicação ou, se não atendido, judicialmente, pelo rito e com os encargos da execução fiscal, assegurado o contraditório e ampla defesa;

PARÁGRAFO SEXTO

O licitante que ensejar o retardamento da execução da licitação, não mantiver a proposta, falhar ou fraudar na execução do contrato, comportar-se de modo inidôneo, fizer declaração falsa ou cometer fraude fiscal, garantido o devido processo legal, ficará impedido de licitar e contratar com a Administração, pelo prazo de até 02 (dois) anos, enquanto perdurarem os motivos determinantes da punição ou até que seja promovida a reabilitação perante a própria autoridade que aplicou a penalidade, sem prejuízo das multas previstas neste edital e das demais cominações legais;

PARÁGRAFO SÉTIMO

O valor das multas aplicadas será devidamente corrigido pela variação IGPM, até a data de seu efetivo pagamento, e recolhido em até 05 (cinco) dias da data de sua cominação, mediante Guia de Recolhimento Oficial.

CLAÚSULA DÉCIMA - DA RESCISÃO DO CONTRATO

A inexecução total ou parcial do contrato enseja a sua rescisão, se houver uma das ocorrências prescritas nos artigos 77 a 81 da Lei nº 8.666/93, de 21/06/93.

l) Constituem motivo para rescisão do Contrato:

- a) O não-cumprimento de cláusulas contratuais, especificações e prazos.
- b) O cumprimento irregular de cláusulas contratuais, especificações e prazos do seu cumprimento, levando a Administração a comprovar a impossibilidade da conclusão dos serviços ou fornecimento nos prazos estipulados.
- c) A paralisação da execução do serviço, sem justa causa e prévia comunicação à Administração.
- d) O desatendimento das determinações regulares da autoridade designada para acompanhar e fiscalizar a sua execução, assim como as de seus superiores.
- e) O cometimento reiterado de faltas na sua execução, anotadas na forma do parágrafo primeiro do artigo 67 da Lei nº 8.666, de 21 de junho de 1993.
- f) A decretação da falência ou instauração da insolvência civil.
- g) A dissolução da sociedade ou o falecimento do contratado.
- h) A alteração social ou a modificação da finalidade ou da estrutura da empresa que prejudique a execução do contrato.
- i) Razões de interesse público, de alta relevância e amplo conhecimento justificadas e determinadas pela máxima autoridade Administrativa a que está subordinado o contratante e exaradas no processo Administrativo a que se refere o contrato.



**ESTADO DO MARANHÃO
PREFEITURA MUNICIPAL DE SÍTIO NOVO
COMISSÃO PERMANENTE DE LICITAÇÕES**



- j) A supressão, por parte da Administração, dos serviços, acarretando modificações do valor inicial do contrato além do limite permitido no parágrafo primeiro do artigo 65 da lei nº 8.666, de 21 de junho de 1993.
- k) A suspensão de sua execução por ordem escrita da Administração, por prazo superior a 120 (cento e vinte) dias, salvo em caso de calamidade pública, grave perturbação da ordem interna ou guerra, ou ainda por repetidas suspensões que totalizem o mesmo prazo, independentemente do pagamento obrigatório de indenizações pelas sucessivas e contratualmente imprevistas desmobilizações e mobilizações e outras previstas, assegurado ao contratado, nesses casos, o direito de optar pela suspensão do cumprimento das obrigações assumidas até que seja normalizada a situação.
- l) O atraso superior a 90 (noventa) dias dos pagamentos devidos pela Administração decorrentes dos serviços ou parcelas destes, já recebidos ou executados, salvo em caso de calamidade pública grave perturbação da ordem interna ou guerra assegurado ao contratado o direito de optar pela suspensão do cumprimento de suas obrigações até que seja normalizada a situação.
- m) A não-liberação, por parte da Administração, de área, local ou objeto para execução de serviços, nos prazos contratuais, bem como das fontes de materiais naturais especificadas nos projetos.
- n) A ocorrência de caso fortuito ou força maior, regularmente comprovada, impeditiva da execução do contrato.
- o) O descumprimento do disposto no inciso V do art. 27, sem prejuízo das sanções penais cabíveis.
- p) A subcontratação total ou parcial do seu objeto, a associação do contratado com outrem, a cessão ou transferência, total ou parcial da posição contratual, bem como a fusão execução do contrato.

CLAUSULA DÉCIMA PRIMEIRA – DA SUBCONTRATAÇÃO

Não é permitida a subcontratação total ou parcial para a execução do contrato.

CLÁUSULA DÉCIMA SEGUNDA - DO FORO

Fica eleito o foro da cidade de Montes Altos – MA, comarca da qual o município de Sítio Novo - MA é termo judiciário, com renúncia expressa de qualquer outro, por mais privilegiado que seja, para dirimir quaisquer dúvidas ou litígios oriundos da execução deste contrato.

E, para firmeza e como prova de assim haverem, entre si, ajustado e contratado, é lavrado o presente instrumento em 02 (duas) vias de igual teor, que, depois de lido e achado conforme, é assinado pela Contratada e pelas testemunhas abaixo nomeadas.

Sítio Novo (MA), _____ de _____ de _____

CONTRATANTE
Prefeito Municipal

CONTRATADO
Representante Legal

TESTEMUNHAS:

CPF: _____

CPF: _____



ESTADO DO MARANHÃO
PREFEITURA MUNICIPAL DE SÍTIO NOVO
COMISSÃO PERMANENTE DE LICITAÇÕES



TOMADA DE PREÇOS N° 002/2022 - CPL

ANEXO V
(MODELO)

DECLARAÇÃO

A Empresa _____, inscrita no CNPJ n.º _____, por intermédio de seu representante legal, Sr.(a) _____, portador (a) da Cédula de Identidade de n.º _____ e do CPF n.º _____, **DECLARA**, para os fins do disposto no inciso V do art. 27º da Lei n.º 8.666/93, acrescido pela Lei n.º 9.854/99, que não emprega menor de dezoito anos em trabalho noturno, perigoso ou insalubre e não emprega menor de dezesseis anos.

Ressalva: Emprega menor, a partir de quatorze anos, na condição de aprendiz ().

Data _____

Representante Legal

(Observação: Em caso afirmativo assinala a ressalva acima).

LA

①

luis



ESTADO DO MARANHÃO
PREFEITURA MUNICIPAL DE SÍTIO NOVO
COMISSÃO PERMANENTE DE LICITAÇÕES



TOMADA DE PREÇOS Nº 002/2022 - CPL

ANEXO VI
(MODELO)

DECLARAÇÃO DE INEXISTÊNCIA DE FATO
SUPERVENIENTE IMPEDITIVO DA HABILITAÇÃO

O signatário da presente, em nome da Empresa _____ declara, sob as penas da Lei, nos termos do parágrafo 2º do art. 32 da Lei n.º 8.666/93 que, após o seu cadastramento, nenhum fato ocorreu que inabilite esta empresa a participar da **Tomada de Preços nº 002/2022 - CPL**, e que contra a mesma não existe pedido de falência ou recuperação judicial.

Local e data:

(Nome e assinatura do responsável legal pelo proponente)



**ESTADO DO MARANHÃO
PREFEITURA MUNICIPAL DE SÍTIO NOVO
COMISSÃO PERMANENTE DE LICITAÇÕES**



TOMADA DE PREÇOS N° 002/2022 - CPL

ANEXO VII

MODELO DE DECLARAÇÃO DE ENQUADRAMENTO À LC N° 123/06

A empresa _____ DECLARA, sob as penas da lei, especialmente o disposto no art. 299, do Código Penal Brasileiro, que se encontra enquadrada na condição de _____ (Microempresa, Empresa de Pequeno Porte, Microempreendedor Individual ou Cooperativa de Consumo) e que inexistente fato superveniente que implique no seu desenquadramento dessa situação.

Por ser verdade, firmo a presente declaração.

Sítio Novo - MA, ____ de ____ de ____

Representante Legal da Empresa