



**À PREFEITURA MUNICIPAL DE SÍTIO NOVO
- MA**

TOMADA DE PREÇOS N° 019/2022

DOCUMENTOS DE HABILITAÇÃO



**À PREFEITURA MUNICIPAL DE SÍTIO NOVO
- MA**

TOMADA DE PREÇOS N° 019/2022

DOCUMENTOS DE HABILITAÇÃO

e



Engeserv
CONSTRUTORA

ENGESERV CONSTRUTORA LTDA
RUA CARLINDO DA MOTA BANDEIRA - PORTO FRANCO/MA - 65970-000
Fone: (99) 98182-2608

**ALTERAÇÃO E CONSOLIDAÇÃO CONTRATUAL Nº 04, DA SOCIEDADE
 EMPRESARIA ENGESERV CONSTRUTORA LTDA
 CNPJ: 31.570.201/0001-58**

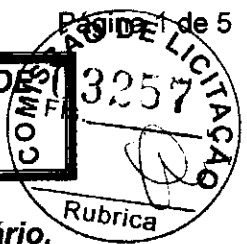

ALEXANDRE ESTRELA GUIMARAES, brasileiro, solteiro, empresário, portador do RG nº 045717072012-7 SSP MA, e CPF nº 611.746.823-70, nascido em 08/07/1996, residente e domiciliado na Rua Rui Barbosa, Vila Lobão, nº 9, CEP 65.910-265, Imperatriz - MA.

MARIA EDUARDA DE MIRANDA MOREIRA, brasileira, solteira, empresária, portador do RG nº 068671722019-7 SSP-MA e CPF nº 093.188.583-37, nascido em 14/02/2005, residente e domiciliado na Rua Pará, s/nº, CEP 65.968-000, Centro, Campestre do Maranhão MA. Neste ato representada por sua mãe JOSILANE SANTOS DE MIRANDA, Brasileira, Casada, regime parcial de bens, vendedora, portadora do RG nº 024954042003-9, SSP MA e CPF nº 031.287.063-95, nascida em 30/09/1988, residente e domiciliada na Rua Pará, s/nº, CEP 65.968-000, Centro, Campestre do Maranhão MA. únicos sócios da empresa ENGESERV CONSTRUTORA LTDA, com sede na Rua Carlindo da Mota Bandeira, SN, Cep; 65970-000, Bairro; Jardim São Miguel, Porto Franco Ma., registrada na Junta Comercial do Estado do Maranhão, NIRE: 21201102746 de 21/12/2020, e inscrita no CNPJ sob o número 31.570.201/0001-58, resolvem, assim, alterar e consolidar o contrato social:

1ª - Fica alterado o objeto da sociedade com as seguintes atividades econômicas; 41.20-4-00 - CONSTRUCAO DE EDIFICIOS, 42.11-1-01 - CONSTRUCAO DE RODOVIAS E FERROVIAS, 42.11-1-02 - PINTURA PARA SINALIZACAO EM PISTAS RODOVIARIAS E AEROPORTOS, 42.13-8-00 - OBRAS DE URBANIZACAO - RUAS, PRACAS E CALCADAS, 42.21-9-02 - CONSTRUCAO DE ESTACOES E REDES DE DISTRIBUICAO DE ENERGIA ELETRICA, 42.21-9-03 - MANUTENCAO DE REDES DE DISTRIBUICAO DE ENERGIA ELETRICA, 42.92-8-01 - MONTAGEM DE ESTRUTURAS METALICAS, 42.99-5-01 - CONSTRUCAO DE INSTALACOES ESPORTIVAS E RECREATIVAS, 43.13-4-00 - OBRAS DE TERRAPLENAGEM, 43.30-4-99 - OUTRAS OBRAS DE ACABAMENTO DA CONSTRUCAO, 68.21-8-01 - CORRETAGEM NA COMPRA E VENDA E AVALIACAO DE IMOVEIS, 71.12-0-00 - SERVICOS DE ENGENHARIA, 4222-7/01 CONSTRUCAO DE REDES DE ABASTECIMENTO DE AGUA, COLETA DE ESGOTO E CONSTRUCOES CORRELATAS, 4222-7/02 OBRAS DE IRRIGACAO, 4391-6/00 OBRAS DE FUNDACOES 4399-1/01 ADMINISTRACAO DE OBRAS, 4399-1/03 OBRAS DE ALVENARIA, 4399-1/05 PERFURACAO E CONSTRUCAO DE POCOS DE AGUA, 7119-7/01 SERVICOS DE CARTOGRAFIA, TOPOGRAFIA E GEODESIA 7119-7/02 ATIVIDADES DE ESTUDOS GEOLOGICOS, 3600-6/01 CAPTACAO, TRATAMENTO E DISTRIBUICAO DE AGUA.

2ª - A responsabilidade de cada sócio é restrita ao valor de suas quotas, mas todos respondem solidariamente pela integralização do capital social.(art. 1.052, CC/2002)

4ª A administração da sociedade será exercida pelo sócio **ALEXANDRE ESTRELA GUIMARÃES**, com os poderes e atribuições de incumbir de todas as operações e representará a sociedade ativa e passiva, judicial e extra-judicialmente, autorizado o uso do nome empresarial, vedado, no entanto, em

(Handwritten mark)

atividades estranhas ao interesse social ou assumir obrigações seja em favor de qualquer dos quotistas ou de terceiros, bem como onerar ou alienar imóveis da sociedade, sem autorização do outro sócio. (artigos 997, VI; 1.013, 1.065, 1064, CC/2002)

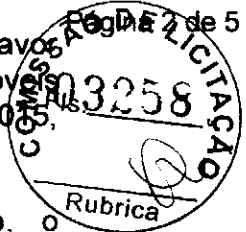

5ª Ao término de cada exercício social, em 31 de dezembro, o administrador prestará contas justificadas de sua administração, procedendo a elaboração do inventário, do balanço patrimonial e do balanço de resultado econômico, cabendo aos sócios, na proporção de suas quotas, os lucros ou perdas apurados. (art. 1.065, CC/2002)

6ª O administrador declara, sob as penas da Lei que não está impedido de exercer a administração da sociedade, por lei especial, ou em virtude de condenação criminal, ou por se encontrar sob os efeitos dela, a pena que vede, ainda que temporariamente, o acesso a cargos públicos; ou por crime falimentar, de prevaricação, peita ou suborno, concussão, peculato, ou contra a economia popular, contra as relações de consumo, fé pública, ou a propriedade.(art. 1.011, § 1º, CC/2002)

À vista da modificação ora ajustada, consolida-se o contrato social, com a seguinte redação:

CLÁUSULA PRIMEIRA - A sociedade gira sob o nome empresarial **ENGESERV CONSTRUTORA LTDA** e para fins publicitários tem como nome de fantasia **ENGESERV, inscrita no CNPJ sob o número 31.570.201/0001-58**, tem sede na Rua Carlindo da Mota Bandeira, SN, Cep: 65970-000, Bairro; Jardim São Miguel, Porto Franco Ma... (art. 997, II, CC/2002)

CLÁUSULA SEGUNDA - O capital da sociedade é de R\$ 400.000,00 (quatrocentos mil reais) dividido em 400.000 (quatrocentas mil) quotas, no valor nominal de R\$ 1,00 (um real) cada uma, já integralizadas em moeda corrente do País, assim subscritas:
(art. 997, III, CC/2002) (art. 1.055, CC/2002).

| S | O | C | I | O | QUOTAS | (%) | VALOR-R\$ |
|-----------------------|---------|-----------|---------|---|---------|---------|------------|
| ALEXANDRE | ESTRELA | GUIMARÃES | | | 200.000 | 50,00% | 200.000,00 |
| MARIA | EDUARDA | DE | MIRANDA | | 200.000 | 50,00% | 200.000,00 |
| T O T A L I Z A N D O | | | | | 400.000 | 100,00% | 400.000,00 |

CLÁUSULA TERCEIRA - O objeto social é a exploração por conta própria, no ramo de;
41.20-4-00 - CONSTRUCAO DE EDIFICIOS, 42.11-1-01 - CONSTRUCAO DE RODOVIAS E FERROVIAS, 42.11-1-02 - PINTURA PARA SINALIZACAO EM PISTAS RODOVIARIAS E AEROPORTOS, 42.13-8-00 - OBRAS DE URBANIZACAO - RUAS, PRACAS E CALCADAS, 42.21-9-02 - CONSTRUCAO DE ESTACOES E REDES DE DISTRIBUICAO DE ENERGIA ELETRICA, 42.21-9-03 - MANUTENCAO DE REDES DE DISTRIBUICAO DE ENERGIA ELETRICA, 42.92-8-01 - MONTAGEM DE ESTRUTURAS METALICAS, 42.99-5-01 - CONSTRUCAO DE INSTALACOES ESPORTIVAS E RECREATIVAS, 43.13-4-00 - OBRAS DE TERRAPLENAGEM, 43.30-4-99 - OUTRAS OBRAS DE ACABAMENTO DA CONSTRUCAO, 68.21-8-01 - CORRETAGEM NA COMPRA E VENDA E AVALIACAO DE IMOVEIS, 71.12-0-00 - SERVICOS DE ENGENHARIA, 4222-7/01 CONSTRUCAO DE REDES DE ABASTECIMENTO DE AGUA, COLETA DE ESGOTO E CONSTRUCOES CORRELATAS, 4222-7/02 OBRAS DE IRRIGACAO, 4391-6/00 OBRAS DE FUNDACOES 4399-1/01 ADMINISTRACAO DE OBRAS, 4399-1/03 OBRAS DE

ALVENARIA, 4399-1/05 PERFURACAO E CONSTRUCAO DE POCOS DE AGUA, 7119-7/01 SERVICOS DE CARTOGRAFIA, TOPOGRAFIA E GEODESIA 7119-7/01 259 ATIVIDADES DE ESTUDOS GEOLOGICOS, 3600-6/01 CAPTACAO, TRATAMENTO E DISTRIBUICAO DE AGUA.



CLÁUSULA QUARTA – A sociedade iniciou suas atividades em 03/09/2018 e seu prazo de duração é por tempo indeterminado. (art. 997, II, CC/2002)

CLÁUSULA QUINTA - As quotas são indivisíveis e não poderão ser cedidas ou transferidas a terceiros sem o consentimento do outro sócio, a quem fica assegurado, em igualdade de condições e preço direito de preferência para a sua aquisição se postas à venda, formalizando, se realizada a cessão delas, a alteração contratual pertinente. (art. 1.056, art. 1.057, CC/2002)

CLÁUSULA SEXTA - A responsabilidade de cada sócio é restrita ao valor de suas quotas, mas todos respondem solidariamente pela integralização do capital social.(art. 1.052, CC/2002)

(Handwritten mark)

CLÁUSULA SÉTIMA - A administração da sociedade será exercida pelo sócio **ALEXANDRE ESTRELA GUIMARÃES**, com os poderes e atribuições de incumbir de todas as operações e representará a sociedade ativa e passiva, judicial e extra-judicialmente, autorizado o uso do nome empresarial, vedado, no entanto, em atividades estranhas ao interesse social ou assumir obrigações seja em favor de qualquer dos quotistas ou de terceiros, bem como onerar ou alienar imóveis da sociedade, sem autorização do outro sócio.(artigos 997, VI; 1.013, 1.015, 1064, CC/2002)

CLÁUSULA OITAVA - Ao término de cada exercício social, em 31 de dezembro, o administrador prestará contas justificadas de sua administração, procedendo a elaboração do inventário, do balanço patrimonial e do balanço de resultado econômico, cabendo aos sócios, na proporção de suas quotas, os lucros ou perdas apurados.(art. 1.065, CC/2002)

CLÁUSULA NONA - Nos quatro meses seguintes ao término do exercício social, os sócios deliberarão sobre as contas e designarão administrador(es) quando for o caso.(arts. 1.071 e 1.072, § 2º e art. 1.078, CC/2002)

CLÁUSULA DÉCIMA - A sociedade poderá a qualquer tempo, abrir ou fechar filial ou outra dependência, mediante alteração contratual assinada por todos os sócios.

CLÁUSULA DÉCIMA PRIMEIRA - Os sócios poderão, de comum acordo, fixar uma retirada mensal, a título de **PRO LABORE**, observadas as disposições regulamentares pertinentes.

CLÁUSULA DÉCIMA SEGUNDA - Falecendo ou interditado qualquer sócio, a sociedade continuará suas atividades com os herdeiros, sucessores e o incapaz. Não sendo possível ou inexistindo interesse destes ou do(s) sócio(s) remanescente(s), o valor de seus haveres será apurado e liquidado com base na situação patrimonial da sociedade, à data da resolução, verificada em balanço especialmente levantado.

(Handwritten mark)

(Handwritten signature)

PARÁGRAFO ÚNICO - O mesmo procedimento será adotado em outros casos em que a sociedade se resolva em relação a seu sócio. (art. 1.028 e art. 1.031, CC/2002)

CLÁUSULA DÉCIMA TERCEIRA - O administrador declara, sob as penas da Lei que não está impedido de exercer a administração da sociedade, por especial, ou em virtude de condenação criminal, ou por se encontrar sob os efeitos dela, a pena que vede, ainda que temporariamente, o acesso a cargos públicos; ou por crime falimentar, de prevaricação, peita ou suborno, concussão, peculato, ou contra a economia popular, contra as relações de consumo, fé pública, ou a propriedade. (art. 1.011, § 1º, CC/2002)

CLÁUSULA DÉCIMA QUARTA - Fica eleito o foro de Porto Franco, Estado do Maranhão para resolver qualquer ação fundada neste contrato, renunciando-se a qualquer outro por muito especial que seja.

E, por se acharem em perfeito acordo, em tudo quanto neste instrumento particular foi lavrado, obrigam-se a cumpri-lo, em via única destinada a registro e arquivamento na **JUNTA COMERCIAL DO ESTADO DO MARANHÃO**.

Porto Franco –MA, 29 de Março de 2021.

ALEXANDRE ESTRELA GUIMARÃES

MARIA EDUARDA DE MIRANDA MOREIRA
ato representada por sua mãe JOSILANE
SANTOS DE MIRANDA

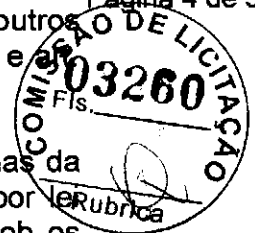

10

e

com



ASSINATURA ELETRÔNICA

Certificamos que o ato da empresa ENGESERV CONSTRUTORA LTDA consta assinado digitalmente por:

| IDENTIFICAÇÃO DO(S) ASSINANTE(S) | |
|----------------------------------|-----------------------------|
| CPF | Nome |
| 03128706395 | JOSILANE SANTOS DE MIRANDA |
| 61174682370 | ALEXANDRE ESTRELA GUIMARAES |

JUCEMA

CERTIFICO O REGISTRO EM 06/04/2021 12:29 SOB Nº 20210458640.
PROTOCOLO: 210458640 DE 05/04/2021.
CÓDIGO DE VERIFICAÇÃO: 12102295563. CNPJ DA SEDE: 31570201000158.
NIRE: 21201102746. COM EFEITOS DO REGISTRO EM: 29/03/2021.
ENGESERV CONSTRUTORA LTDA

LÍLLIAN THERESA RODRIGUES MENDONÇA
SECRETÁRIA-GERAL
www.empresafacil.ma.gov.br

SERVENTIA EXTRAJUDICIAL DE OFÍCIO ÚNICO DE CAMPESTRE DO MARANHÃO
Rua São Luis, nº 23, LT-09, QD 10, 1º Piso, Bairro Jardim Primavera
Campestre do Maranhão/MA - CEP 65.968-000 - CNPJ/MF nº 11.629.564/0001-04
Cel.: (99) 98808-8145 - E-mail: cartoriocampestre_ma@hotmail.com



Poder Judiciário TJMA. Selo:
AUTENT148610DT6TNEUWIZXNAB36, 24/08/2022 14:00:20,
Ato: 13.18, Total R\$ 5,69 Emol R\$ 6,14 FERC R\$ 0,16 FADEP
R\$ 0,20 FEMP R\$ 0,20 Consulte em <http://selo.tjma.jus.br>





Cleide da Silva Vale Souza

ESCREVENTE

ATA DE AUTENTICAÇÃO
OFÍCIO CAMPESTRE/MA

VALIDA EM TODO O TERRITÓRIO NACIONAL



| | | | |
|----------------|--|-----------------------|---|
| REGISTRO GERAL | 0688671722019-7 | DATA DE EMISSÃO | 08/01/2019 |
| NOME | MARIA EDUARDA DE MIRANDA MOREIRA | | |
| FILIAÇÃO | EDEN MOREIRA DA SILVA E JOSILANE SANTOS DE MIRANDA | | |
| NATURALIDADE | MA | DATA DE NASCIMENTO | 14/02/2005 |
| DOC ORIGEM | NASC. N. 52865 FLS. 86F LIV. A59 | | |
| CPF | 093198583-37 | ASSINATURA DO USUÁRIO |  |
| REG. LUG. MA | 3-005 | ASSINATURA DO USUÁRIO | LEI Nº 7.116 DE 28/08/83 |

VIA-01

REPÚBLICA FEDERATIVA DO BRASIL

ESTADO DO MARANHÃO
SECRETARIA DE ESTADO DA SEGURANÇA PÚBLICA
DELEGACIA GERAL DE POLÍCIA CIVIL
INSTITUTO DE IDENTIFICAÇÃO

MA1801616762



Maria Eduarda de Miranda Moreira

ASSINATURA DO TITULAR

CARTEIRA DE IDENTIDADE



[Handwritten mark]

SERVENTIA EXTRAJUDICIAL DE OFÍCIO ÚNICO DE CAMPESTRE DO MARANHÃO
 Rua São Luís, nº 23, LT-09, QD-10, 1º Piso, Bairro Jardim Primavera
 Campestre do Maranhão/MA - CEP 65.968-000 - CNPJ/MF nº 11.629.584/0001-04
 Cel.: (99) 98808-8145 - E-mail: cartoriocampestre_ma@hotmail.com

Poder Judiciário TJMA Selo:
 AUTENT1485106X1807C183A4IF14, 24/08/2022 14:00:21,
 Ato: 13.18, Total R\$ 5,69 Emol R\$ 5,14 FERC R\$ 0,15 FADEP
 R\$ 0,20 FEMP R\$ 0,20 Consulte em <https://selo.tjma.jus.br>



[Signature]
 Cleia de Oliveira Vale Souza
 PROCURANTE

CÓPIA AUTENTADA
 CARTÓRIO CAMPESTRE/MA

[Handwritten mark]

[Handwritten mark]



Comprovante de Inscrição e de Situação Cadastral

Cidadão,

Confira os dados de Identificação da Pessoa Jurídica e, se houver qualquer divergência, providencie junto à RFB a sua atualização cadastral.

A informação sobre o porte que consta neste comprovante é a declarada pelo contribuinte.

| REPÚBLICA FEDERATIVA DO BRASIL | | | |
|--|---------------------------------------|---|----------------------|
| CADASTRO NACIONAL DA PESSOA JURÍDICA | | | |
| NÚMERO DE INSCRIÇÃO 31.570.201/0001-58 MATRIZ | | COMPROVANTE DE INSCRIÇÃO E DE SITUAÇÃO CADASTRAL | |
| NOME EMPRESARIAL ENGESERV CONSTRUTORA LTDA | | DATA DE ABERTURA 21/09/2018 | |
| TÍTULO DO ESTABELECIMENTO (NOME DE FANTASIA) ENGESERV | | | PORTE EPP |
| CÓDIGO E DESCRIÇÃO DA ATIVIDADE ECONÔMICA PRINCIPAL 41.20-4-00 - Construção de edifícios | | | |
| CÓDIGO E DESCRIÇÃO DAS ATIVIDADES ECONÔMICAS SECUNDÁRIAS 36.00-6-01 - Captação, tratamento e distribuição de água 42.11-1-01 - Construção de rodovias e ferrovias 42.11-4-02 - Pintura para sinalização em pistas rodoviárias e aeroportos 42.13-8-00 - Obras de urbanização - ruas, praças e calçadas 42.21-9-02 - Construção de estações e redes de distribuição de energia elétrica 42.21-9-03 - Manutenção de redes de distribuição de energia elétrica 42.22-7-01 - Construção de redes de abastecimento de água, coleta de esgoto e construções correlatas, exceto obras de irrigação 42.22-7-02 - Obras de irrigação 42.92-8-01 - Montagem de estruturas metálicas 42.99-5-01 - Construção de instalações esportivas e recreativas 43.13-4-00 - Obras de terraplenagem 43.30-4-99 - Outras obras de acabamento da construção 43.91-6-00 - Obras de fundações 43.99-1-01 - Administração de obras 43.99-4-03 - Obras de alvenaria 43.99-4-05 - Perfuração e construção de poços de água 68.21-6-01 - Corretagem na compra e venda e avaliação de imóveis (Dispensada *) 71.12-0-00 - Serviços de engenharia (Dispensada *) 71.19-7-01 - Serviços de cartografia, topografia e geodésia (Dispensada *) 71.19-7-02 - Atividades de estudos geológicos (Dispensada *) | | | |
| CÓDIGO E DESCRIÇÃO DA NATUREZA JURÍDICA 206-2 - Sociedade Empresária Limitada | | | |
| LOGRADOURO R CARLINDO DA MOTA BANDEIRA | | NÚMERO S/N | COMPLEMENTO ***** |
| CEP 65.970-000 | BARRIO/DISTRITO JARDIM SAO EMANUEL | MUNICÍPIO PORTO FRANCO | UF MA |
| ENDEREÇO ELETRÔNICO ENGESERV.CONSTRUTORA@GMAIL.COM | | TELEFONE (99) 8182-1608 | |
| ENTE FEDERATIVO RESPONSÁVEL (EFR) ***** | | | |
| SITUAÇÃO CADASTRAL ATIVA | | DATA DA SITUAÇÃO CADASTRAL 04/01/2021 | |
| MOTIVO DE SITUAÇÃO CADASTRAL | | | |
| SITUAÇÃO ESPECIAL ***** | | DATA DA SITUAÇÃO ESPECIAL ***** | |

(*) A dispensa de alvarás e licenças é direito do empreendedor que atende aos requisitos constantes na Resolução CGSIM nº 51, de 11 de junho de 2019, ou da legislação própria encaminhada ao CGSIM pelos entes federativos, não tendo a Receita Federal qualquer responsabilidade quanto às atividades dispensadas.

Approved pela Instrução Normativa RFB nº 1.863, de 27 de dezembro de 2018.

Emitido no dia 08/08/2022 às 08:00:29 (data e hora de Brasília).

Página: 1/1

CONDICÕES DE DISPENSA DE LICENCIAMENTO

CONSULTAR QSA

VOLTAR

IMPRIMIR

A RFB agradece a sua visita. Para informações sobre política de privacidade e uso, [clique aqui](#).



MINISTÉRIO DA FAZENDA
Secretaria da Receita Federal do Brasil
Procuradoria-Geral da Fazenda Nacional



**CERTIDÃO POSITIVA COM EFEITOS DE NEGATIVA DE DÉBITOS RELATIVOS AOS TRIBUTOS
FEDERAIS E À DÍVIDA ATIVA DA UNIÃO**

Nome: **ENGESERV CONSTRUTORA LTDA**
CNPJ: **31.570.201/0001-58**

Ressalvado o direito de a Fazenda Nacional cobrar e inscrever quaisquer dívidas de responsabilidade do sujeito passivo acima identificado que vierem a ser apuradas, é certificado que:

1. constam débitos administrados pela Secretaria da Receita Federal do Brasil (RFB) com exigibilidade suspensa nos termos do art. 151 da Lei nº 5.172, de 25 de outubro de 1966 - Código Tributário Nacional (CTN), ou objeto de decisão judicial que determina sua desconsideração para fins de certificação da regularidade fiscal, ou ainda não vencidos; e
2. não constam inscrições em Dívida Ativa da União (DAU) na Procuradoria-Geral da Fazenda Nacional (PGFN).

Conforme disposto nos arts. 205 e 206 do CTN, este documento tem os mesmos efeitos da certidão negativa.

Esta certidão é válida para o estabelecimento matriz e suas filiais e, no caso de ente federativo, para todos os órgãos e fundos públicos da administração direta a ele vinculados. Refere-se à situação do sujeito passivo no âmbito da RFB e da PGFN e abrange inclusive as contribuições sociais previstas nas alíneas 'a' a 'd' do parágrafo único do art. 11 da Lei nº 8.212, de 24 de julho de 1991.

A aceitação desta certidão está condicionada à verificação de sua autenticidade na Internet, nos endereços <<http://rfb.gov.br>> ou <<http://www.pgfn.gov.br>>.

Certidão emitida gratuitamente com base na Portaria Conjunta RFB/PGFN nº 1.751, de 2/10/2014.
Emitida às 15:28:46 do dia 17/08/2022 <hora e data de Brasília>.
Válida até 13/02/2023.

Código de controle da certidão: **B148.8350.25AF.41BD**
Qualquer rasura ou emenda invalidará este documento.

e

Leam



Confirmação da Autenticidade de Certidões

Resultado da Confirmação de Autenticidade de Certidão

CNPJ: 31.570.201/0001-58

Código de Controle: B148.8350.25AF.41BD

Data da Emissão: 17/08/2022

Hora da Emissão: 15:28:46

Tipo Certidão: Positiva com Efeitos de Negativa

Certidão Positiva com Efeitos de Negativa emitida em 17/08/2022, com validade até 13/02/2023.

[Verificar a Autenticidade de Certidões emitidas em nome do Município de Curitiba](#)

[Nova consulta \(/Servicos/certidaointernet/PJ/Autenticidade/Confirmar\)](/Servicos/certidaointernet/PJ/Autenticidade/Confirmar)



e



**GOVERNO DO ESTADO DO MARANHÃO
SECRETARIA DE ESTADO DA FAZENDA**

CERTIDÃO NEGATIVA DE DÉBITO

Nº Certidão: 097624/22

Data da

09/06/2022 18:04:02

Inscrição Estadual: 126913390

CPF/CNPJ: 31570201000158

Razão Social: ENGESERV CONSTRUTORA LTDA

Endereço: RUA CARLINDO DA MOTA BANDEIRA, S N CEP: 65970000 - JARDIM SAO

Telefone: (99)81822608

Município: IMPERATRIZ

UF: MA

Certificamos que, após a realização das consultas procedidas no sistema desta Secretaria, substanciado pelos artigos 240 a 242, da lei nº 7.799, de 19/12/2002 e disposto no artigo 205 da lei nº 5.172, de 25 de outubro de 1966 (Código Tributário Nacional), não constam débitos relativos aos tributos estaduais, administrados por esta Secretaria, em nome do sujeito passivo acima identificado. Ressalvado, todavia, à Fazenda Pública Estadual o direito da cobrança de dívidas que venham a ser apuradas e não alcançadas pela decadência.

Validade da Certidão: 120 (cento e vinte) dias: 07/10/2022.

A autenticidade desta certidão deverá ser confirmada no endereço:

<http://portal.sefaz.ma.gov.br/>, clicando no item "Certidões" e em seguida em "Validação de Certidão Negativa de Débito".

CERTIDÃO EMITIDA GRATUITAMENTE.



Estado do Mato Grosso do Sul - Certidão Negativa de Débito



Resultado da Validação da Certidão Negativa de Débito

CERTIDÃO VÁLIDA!

Nº da Certidão: 097624/22
Data de Validade: 07/10/2022
Data de Emissão: 09/06/2022 18:04:02
Inscrição Estadual: 126913390
CPF/CNPJ: 31570201000158
Razão Social: ENGESERV CONSTRUTORA LTDA

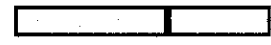

[Handwritten signature]

[Handwritten mark]

[Handwritten mark]



**GOVERNO DO ESTADO DO MARANHÃO
SECRETARIA DE ESTADO DA FAZENDA**



CERTIDÃO NEGATIVA DE DÍVIDA ATIVA

Nº Certidão: 037469/22

Data da

27/05/2022 11:35:26

Inscrição Estadual: 126913390

CPF/CNPJ:31570201000158

Razão Social: ENGESERV CONSTRUTORA LTDA

Endereço: RUA CARLINDO DA MOTA BANDEIRA, S N CEP: 65970000 - JARDIM SAO

Telefone: (99)81822608

Município: IMPERATRIZ

UF: MA

Certificamos que, após a realização das consultas procedidas no sistema desta Secretaria e na forma do disposto do artigo 156, da lei nº 2.231, de 29/12/1962, substanciado pelos artigos 240 a 242 da lei nº 7.799, de 19/12/2002, bem como prescreve o artigo 205 da lei nº 5.172, de 25 de outubro de 1966 (Código Tributário Nacional) não constam débitos inscritos na Dívida Ativa, em nome do sujeito passivo acima identificado.

Validade da Certidão: 120 (cento e vinte) dias: 24/09/2022.

A autenticidade desta certidão deverá ser confirmada no endereço:

<http://portal.sefaz.ma.gov.br/>, clicando no item "Certidões" e em seguida em "Validação de Certidão Negativa de Dívida Ativa".

CERTIDÃO EMITIDA GRATUITAMENTE.



Certidão Negativa de Dívida Ativa



Resultado da Validação da Certidão Negativa Dívida Ativa de Dívida Ativa

CERTIDÃO VÁLIDA!

Nº da Certidão: 037469/22

Data de Validade: 24/09/2022

Data de Emissão: 27/05/2022 11:35:26

Inscrição Estadual: 126913390

CPF/CNPJ: 31570201000158

Razão Social: ENGESERV CONSTRUTORA LTDA

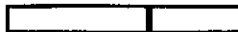

[Handwritten signature]

e

ian



Documento assinado digitalmente por CRISTIANNE MOREIRA LIMA SOARES

Assinado de forma digital por CRISTIANNE MOREIRA LIMA SOARES:79312292315
Dados: 2022.08.25 11:02:33 -03'00'

Rubrica

A presente certidão, sem conter rasuras, tem sua eficácia até a data de validade acima informada, tendo sido lavrada em Porto Franco (MA), em 25 de agosto de 2022 às 10:48, sob o código de autenticidade nº A700C628133FA43AB2CC346315113890.

Válida até 24/10/2022

Obs.: Para o CNPJ/CPF(MF) nº 31.570.201/0001-58 Esta Certidão engloba pendências do próprio CNPJ/CPF ou pelas quais tenha sido responsabilizado e refere-se a débitos de natureza tributária e não tributária, bem como ao descumprimento de obrigações tributárias acessórias.

Reserva-se o direito da Receita Municipal cobrar dividas posteriormente comprovadas, hipótese prevista no Art. nº 678, da Lei Complementar Municipal nº 395/2019 nos Arts nº 100 e 101 do Código Tributário Municipal, combinado com Art. nº 205 da Lei Federal nº 5.172/1966 do Código Tributário Nacional.

Ressalvado o direito da Fazenda Pública Municipal inscrever e cobrar débitos ainda não registrados ou que venham a ser apurados, verificamos que, verificando os registros da Secretaria de Receita Municipal, constatamos não existir pendências em nome do contribuinte acima identificado, nesta data.

Certidão fornecida para o CNPJ/CPF(MF) nº 31.570.201/0001-58
Nome: ENGESERV CONSTRUTORA LTDA
Endereço: CARLINDO DA MOTA BANDEIRA
Complemento
Município: PORTO FRANCO
Estado: MA
Bairro: JARDIM SÃO MANOEL
Cep: 65970-000
Número: 0

PREFEITURA MUNICIPAL DE PORTO FRANCO SECRETARIA MUNICIPAL DA FAZENDA PÚBLICA CERTIDÃO NEGATIVA Débitos Tributários e de Dívida Ativa Municipal Número Certidão: 00000944

Rubrica





CAIXA
BANCA ADMINISTRADORA

**Certificado de Regularidade do
FGTS - CRF**

Inscrição: 31.570.201/0001-58
Razão Social: ENGESERV CONSTRUTORA LTDA
Endereço: RUA CARLINDO DA MOTA BANDEIRA SN / JARDIM SAO EMANUEL / PORTO
FRANCO / MA / 65970-000

A Caixa Econômica Federal, no uso da atribuição que lhe confere o Art. 7, da Lei 8.036, de 11 de maio de 1990, certifica que, nesta data, a empresa acima identificada encontra-se em situação regular perante o Fundo de Garantia do Tempo de Serviço - FGTS.

O presente Certificado não servirá de prova contra cobrança de quaisquer débitos referentes a contribuições e/ou encargos devidos, decorrentes das obrigações com o FGTS.

Validade: 16/08/2022 a 14/09/2022

Certificação Número: 2022081604234768112430

Informação obtida em 29/08/2022 10:55:39

A utilização deste Certificado para os fins previstos em Lei esta condicionada a verificação de autenticidade no site da Caixa: **www.caixa.gov.br**

(Handwritten mark)

e



Dividas mais Frequentes

Histórico do Empregador

O Histórico do Empregador apresenta os registros dos CRF concedidos nos últimos 24 meses, conforme Manual de Orientações Regularidade do Empregador.

Inscrição: 31.570.201/0001-58

Razão social: ENGESERV CONSTRUTORA LTDA

Nome fantasia: ENGESERV

| Data de Emissão/Leitura | Data de Validade | Número do CRF |
|-------------------------|-------------------------|------------------------|
| 04/09/2022 | 04/09/2022 a 03/10/2022 | 2022090403264484184094 |
| 07/08/2022 | 16/08/2022 a 14/09/2022 | 2022081604234768112430 |
| 28/07/2022 | 28/07/2022 a 26/08/2022 | 2022072803545770775731 |
| 09/07/2022 | 09/07/2022 a 07/08/2022 | 2022070903472939841631 |
| 20/06/2022 | 20/06/2022 a 19/07/2022 | 2022062003175545385544 |
| 01/06/2022 | 01/06/2022 a 30/06/2022 | 2022060104320136616603 |
| 13/05/2022 | 13/05/2022 a 11/06/2022 | 2022051304163277472127 |
| 24/04/2022 | 24/04/2022 a 23/05/2022 | 2022042402513740129684 |
| 05/04/2022 | 05/04/2022 a 04/05/2022 | 2022040503281854571393 |
| 17/03/2022 | 17/03/2022 a 15/04/2022 | 2022031703030222488709 |
| 22/02/2022 | 22/02/2022 a 23/03/2022 | 2022022202595349749339 |
| 03/02/2022 | 03/02/2022 a 04/03/2022 | 2022020303102876774591 |
| 05/01/2022 | 05/01/2022 a 03/02/2022 | 2022010502372379904903 |
| 17/12/2021 | 17/12/2021 a 15/01/2022 | 2021121702340544470581 |
| 28/11/2021 | 28/11/2021 a 27/12/2021 | 2021112802470163681270 |
| 09/11/2021 | 09/11/2021 a 08/12/2021 | 2021110902360492964101 |
| 21/10/2021 | 21/10/2021 a 19/11/2021 | 2021102102193713119199 |
| 02/10/2021 | 02/10/2021 a 31/10/2021 | 2021100202192722549818 |
| 13/09/2021 | 13/09/2021 a 12/10/2021 | 2021091302265096206494 |
| 25/08/2021 | 25/08/2021 a 23/09/2021 | 2021082502451611590261 |
| 06/08/2021 | 06/08/2021 a 04/09/2021 | 2021080602372306579874 |
| 19/04/2021 | 19/04/2021 a 16/08/2021 | 2021041902421800144873 |
| 31/03/2021 | 31/03/2021 a 29/04/2021 | 2021033102541409490705 |
| 12/03/2021 | 12/03/2021 a 10/04/2021 | 2021031202462846740070 |
| 21/02/2021 | 21/02/2021 a 22/03/2021 | 2021022103571982172469 |
| 02/02/2021 | 02/02/2021 a 03/03/2021 | 2021020213261084305415 |

Resultado da consulta em 13/09/2022 15:43:23

GM



PODER JUDICIÁRIO
JUSTIÇA DO TRABALHO



CERTIDÃO NEGATIVA DE DÉBITOS TRABALHISTAS

Nome: ENGESERV CONSTRUTORA LTDA (MATRIZ E FILIAIS)

CNPJ: 31.570.201/0001-58

Certidão nº: 20060488/2022

Expedição: 26/06/2022, às 11:22:16

Validade: 23/12/2022 - 180 (cento e oitenta) dias, contados da data de sua expedição.

Certifica-se que **ENGESERV CONSTRUTORA LTDA (MATRIZ E FILIAIS)**, inscrito(a) no CNPJ sob o nº **31.570.201/0001-58**, **NÃO CONSTA** como inadimplente no Banco Nacional de Devedores Trabalhistas.

Certidão emitida com base nos arts. 642-A e 883-A da Consolidação das Leis do Trabalho, acrescentados pelas Leis ns.º 12.440/2011 e 13.467/2017, e no Ato 01/2022 da CGJT, de 21 de janeiro de 2022. Os dados constantes desta Certidão são de responsabilidade dos Tribunais do Trabalho.

No caso de pessoa jurídica, a Certidão atesta a empresa em relação a todos os seus estabelecimentos, agências ou filiais.

A aceitação desta certidão condiciona-se à verificação de sua autenticidade no portal do Tribunal Superior do Trabalho na Internet (<http://www.tst.jus.br>).

Certidão emitida gratuitamente.

INFORMAÇÃO IMPORTANTE

Do Banco Nacional de Devedores Trabalhistas constam os dados necessários à identificação das pessoas naturais e jurídicas inadimplentes perante a Justiça do Trabalho quanto às obrigações estabelecidas em sentença condenatória transitada em julgado ou em acordos judiciais trabalhistas, inclusive no concernente aos recolhimentos previdenciários, a honorários, a custas, a emolumentos ou a recolhimentos determinados em lei; ou decorrentes de execução de acordos firmados perante o Ministério Público do Trabalho, Comissão de Conciliação Prévia ou demais títulos que, por disposição legal, contiver força executiva.

Leen

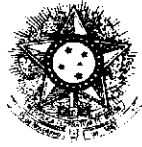

PODER JUDICIÁRIO
JUSTIÇA DO TRABALHO



CERTIDÃO NEGATIVA DE DÉBITOS TRABALHISTAS

Nome: ENGESERV CONSTRUTORA LTDA (MATRIZ E FILIAIS)

CNPJ: 31.570.201/0001-58

Certidão nº: 20060488/2022

Expedição: 26/06/2022, às 11:22:16

Validade: 23/12/2022 - 180 (cento e oitenta) dias, contados da data de sua expedição.

Certifica-se que **ENGESERV CONSTRUTORA LTDA (MATRIZ E FILIAIS)**, inscrito(a) no CNPJ sob o nº **31.570.201/0001-58**, **NÃO CONSTA** como inadimplente no Banco Nacional de Devedores Trabalhistas.

Certidão emitida com base nos arts. 642-A e 883-A da Consolidação das Leis do Trabalho, acrescentados pelas Leis ns.º 12.440/2011 e 13.467/2017, e no Ato 01/2022 da CGJT, de 21 de janeiro de 2022. Os dados constantes desta Certidão são de responsabilidade dos Tribunais do Trabalho.

No caso de pessoa jurídica, a Certidão atesta a empresa em relação a todos os seus estabelecimentos, agências ou filiais.

A aceitação desta certidão condiciona-se à verificação de sua autenticidade no portal do Tribunal Superior do Trabalho na Internet (<http://www.tst.jus.br>).

Certidão emitida gratuitamente.

INFORMAÇÃO IMPORTANTE

Do Banco Nacional de Devedores Trabalhistas constam os dados necessários à identificação das pessoas naturais e jurídicas inadimplentes perante a Justiça do Trabalho quanto às obrigações estabelecidas em sentença condenatória transitada em julgado ou em acordos judiciais trabalhistas, inclusive no concernente aos recolhimentos previdenciários, a honorários, a custas, a emolumentos ou a recolhimentos determinados em lei; ou decorrentes de execução de acordos firmados perante o Ministério Público do Trabalho, Comissão de Conciliação Prévia ou demais títulos que, por disposição legal, contiver força executiva.



MINISTÉRIO DO TRABALHO E PREVIDÊNCIA
SECRETARIA DE TRABALHO
Coordenação-Geral de Recursos



CERTIDÃO DE DÉBITOS TRABALHISTAS
NEGATIVA

EMPREGADOR: ENGESERV CONSTRUTORA LTDA

INSCRIÇÃO: 31.570.201/0001-58

DATA E HORA DA EMISSÃO: 24/08/2022, às 23:26:47, conforme horário oficial de Brasília

CERTIFICA-SE, de acordo com as informações registradas no sistema de Controle de Processos de Multas e Recursos que, nesta data, **NÃO CONSTAM** débitos decorrentes de autuações em face do empregador acima identificado.

1. Esta certidão abrange todos os estabelecimentos do empregador.
2. A presente certidão não modifica a situação do empregador que conste do cadastro previsto na Portaria Interministerial MTE/SDH nº 2, de 12 de maio de 2011, que disciplina o Cadastro de Empregadores que tenham submetido trabalhadores a condições análogas a de escravo.
3. Conforme artigo 103, § 2º da Portaria MTP nº 667/2021, a certidão ora instituída refletirá sempre a última situação ocorrida em cadastros administrativos pelo emitente, de modo que, havendo processos enviados à Procuradoria da Fazenda Nacional - PFN, quanto a estes, poderá ser obtida certidão específica perante aquele órgão, visando a demonstrar a situação atualizada dos mesmos.
4. Expedida com base na Portaria MTP nº 667, de 8 de novembro de 2021. Emitida gratuitamente.



Dados para conferência da autenticidade desta certidão:

Endereço: <https://eprocesso.sit.trabalho.gov.br/Certidao/Validar>

Código: HNK26T44QL

A autenticidade também pode ser verificada a partir do QR Code ao lado.

E

com

**PREFEITURA MUNICIPAL DE PORTO FRANCO**

PRACA DA BANDEIRA, 10
PORTO FRANCO - MA
99 35712540 - CNPJ: 06.208.946/0001-24
portofranco.tributos@gmail.com
http://www.portofranco.ma.gov.br/

FICHA CADASTRAL
Inscrição: 1854
CGM: 7755

**Dados Cadastrais do CGM**

Nome: ENGESERV CONSTRUTORA LTDA CNPJ/CPF: 31570201000158
Endereço: CARLINDO DA MOTA BANDEIRA, N.º 0 Complemento:
Bairro: JARDIM SÃO MANOEL Fone: (99) 9189-8668/
Cidade: PORTO FRANCO E-mail: engeserv.construtora@gmail.com
Cep: 65970000

Dados Cadastrais da Inscrição

Inscrição Municipal: 1854 CNPJ/CPF: 31570201000158
Nome: ENGESERV CONSTRUTORA LTDA Endereço: CARLINDO DA MOTA BANDEIRA
Nome Fantasia: ENGESERV Registro na junta:
Referência Anterior: Data da Junta: 21/09/2018
Inscrição Estadual: Data de Baixa:
Data Inicial: 01/01/2021 Numero: 0
Rua: CARLINDO DA MOTA BANDEIRA Complemento:
Bairro: JARDIM SÃO MANOEL Processo:
Matricula: Escritório:
Identidade: E-mail: engeserv.construtora@gmail.com
Cep: 65970000
Fone: (99) 9189-8668/ Data do cadastro: 19/01/2021

Atividades

| Cod. | Atividade | Tipo |
|-----------|---|------|
| 412040000 | CONSTRUCAO DE EDIFICIOS | P |
| 421101000 | CONSTRUCAO DE RODOVIAS E FERROVIAS | S |
| 421110200 | PINTURA PARA SINALIZACAO EM PISTAS RODOVIARIAS E AEROPORTOS | S |
| 421380000 | OBRAS DE URBANIZACAO - RUAS, PRACAS E CALCADAS | S |
| 422190200 | CONSTRUCAO DE ESTACOES E REDES DE DISTRIBUICAO DE ENERGIA ELETRICA | S |
| 422190300 | MANUTENCAO DE REDES DE DISTRIBUICAO DE ENERGIA ELETRICA | S |
| 429280100 | MONTAGEM DE ESTRUTURAS METALICAS | S |
| 429950100 | CONSTRUCAO DE INSTALACOES ESPORTIVAS E RECREATIVAS | S |
| 431340000 | OBRAS DE TERRAPLENAGEM | S |
| 433049900 | OUTRAS OBRAS DE ACABAMENTO DA CONSTRUCAO (COM AT? 05 EMPREGADOS REGISTRADOS OU N?O) | S |
| 682180100 | CORRETAGEM NA COMPRA E VENDA E AVALIACAO DE IMOVEIS | S |
| 711200000 | SERVICOS DE ENGENHARIA | S |

Integrantes



18

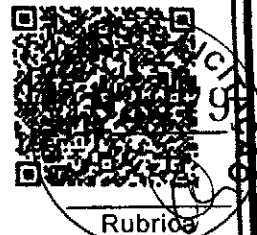

PREFEITURA MUNICIPAL DE PORTO FRANCO
SECRETARIA DE RECEITA MUNICIPAL
ALVARÁ LICENÇA PARA LOCALIZAÇÃO E FUNCIONAMENTO
2022

INSCRIÇÃO
1854

CPF/CNPJ
31.570.201/0001-58

NÚMERO CONTROLE

RAZÃO SOCIAL
ENGESERV CONSTRUTORA LTDA

NOME FANTASIA
ENGESERV

LOCALIZAÇÃO
CARLINDO DA MOTA BANDEIRA, S/N , JARDIM SÃO MANOEL Cidade: PORTO FRANCO-

INSCRIÇÃO IMOBILIÁRIA

CNAE Principal e Secundários

- 4120-4/00 CONSTRUCAO DE EDIFICIOS
- 4211-1/01 CONSTRUCAO DE RODOVIAS E FERROVIAS
- 4211-1/02 PINTURA PARA SINALIZACAO EM PISTAS RODOVIARIAS E AEROPORTOS
- 4213-8/00 OBRAS DE URBANIZACAO - RUAS, PRACAS E CALCADAS
- 4221-9/02 CONSTRUCAO DE ESTACOES E REDES DE DISTRIBUICAO DE ENERGIA ELETRICA
- 4221-9/03 MANUTENCAO DE REDES DE DISTRIBUICAO DE ENERGIA ELETRICA
- 4292-8/01 MONTAGEM DE ESTRUTURAS METALICAS
- 4299-5/01 CONSTRUCAO DE INSTALACOES ESPORTIVAS E RECREATIVAS
- 4313-4/00 OBRAS DE TERRAPLENAGEM

RESTRIÇÕES

Este contribuinte está autorizado a desenvolver as atividades acima listadas e firma compromisso, sob as penas da lei, de que conhece e atende os requisitos legais exigidos para funcionamento e exercício das atividades econômicas constantes do objeto social, no que respeita ao uso e ocupação do solo, as atividades domiciliares e restrições ao uso de espaços públicos, acessibilidade e de segurança sanitária, ambiental e de prevenção contra incêndios e pânico. O contribuinte reconhece que o não atendimento a estes requisitos acarretará a suspensão e a cassação subsequente do Alvará de Funcionamento, nos termos da legislação vigente.

A partir 09 de agosto de 2021, será obrigatório a assinatura do(a) Secretário(a) Adjunta da Receita Municipal

CRISTIANNE MOREIRA LIMA SOARES
Secretária Municipal Adjunta de Receita

NOTA: ESTE ALVARÁ DEVE SER AFIXADO EM LOCAL VISÍVEL E ACESSÍVEL À FISCALIZAÇÃO.

EMISSÃO: 03/01/2022
VÁLIDADE: 31/12/2022

CODIGO AUTENTICAÇÃO
2E01E25EB616021C6385BF27F724CB7F

PODER JUDICIÁRIO DO ESTADO DO MARANHÃO
Corregedoria Geral da Justiça
1ª Vara de Porto Franco

CERTJUDONE-1VPF - 992022
Código de validação: C2D9F4A252

Número da guia: 22055701001317767.



CERTIDÃO NEGATIVA DE DISTRIBUIÇÃO DE AÇÕES DE FALÊNCIA OU RECUPERAÇÃO JUDICIAL

● **USANDO** da faculdade que me confere a Lei, **CERTIFICO**, a requerimento de pessoa interessada, que, dando busca nos arquivos dos feitos referentes às Varas **Cíveis**, a partir do dia 1º (primeiro) do mês de janeiro do ano de dois mil e cinco (2005) até o dia **24 de agosto** do ano corrente, constatei **NÃO EXISTIR** distribuição de **AÇÕES DE FALÊNCIA OU RECUPERAÇÃO JUDICIAL** contra a empresa **ENGESERV CONSTRUTORA LTDA - ENGESERV**, pessoa jurídica de direito privado, inscrita no CNPJ nº **31.570.201/0001-58**, endereço: Rua Carlindo da Mota Bandeira, s/n, Jardim São Emanuel, nesta cidade. **CERTIFICO**, finalmente, que esta Distribuição é a única existente no Termo Judiciário de Porto Franco - MA. O referido é verdade e dou fé. Dada e passada a presente certidão a meu cargo, no Fórum Juiz Armino Nascimento Reis Neto, nesta cidade de Porto Franco - MA. Eu, Athos Emanuel Bezerra Chaves, Auxiliar de Secretaria Judicial, consultei e digitei, e Eu, Corbeniano Mendes Sarmiento, Secretário Judicial, subscrevo e assino digitalmente.

● 1- O CNPJ constante nesta certidão foi informado pelo solicitante. Sua titularidade deverá ser conferida pelo interessado ou destinatário;

● 2 - As buscas foram realizadas com base nos sistemas ThemisPG e PJe;

3 - Este documento é válido por 60 (sessenta dias), conforme artigo 198 do Código de Normas da Corregedoria Geral de Justiça do Maranhão;

4 - Esta certidão é emitida em uma única via, sem rasuras e mediante assinatura do servidor

5 - ESTA CERTIDÃO ABRANGE AS VARAS COMUNS DA COMARCA DE PORTO FRANCO/MA.

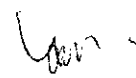



20



PODER JUDICIÁRIO DO ESTADO DO MARANHÃO
Corregedoria Geral da Justiça
1ª Vara de Porto Franco

CORBENIANO MENDES SARMENTO
Secretário Judicial de Entrância Intermediária
1ª Vara de Porto Franco
Matrícula 198036

Documento assinado. PORTO FRANCO, 24/08/2022 12:59 (CORBENIANO MENDES SARMENTO)





CERTIDÃO DE REGISTRO E QUITAÇÃO
PESSOA JURIDICA
Lei Federal Nº 5194 de 24 de Dezembro de 1966

CREA-MA

Página 1/2

Nº 86388/2022
Emissão: 31/03/2022
Validade: 27/09/2023
Chave: Z432W
Rubrica

Conselho Regional de Engenharia e Agronomia do Estado do Maranhão

CERTIFICAMOS que a Empresa mencionada encontra-se registrada neste Conselho, nos Termos da Lei 5.194/66, conforme os dados impressos nesta certidão. CERTIFICAMOS, ainda, que até a presente data, a referida pessoa jurídica e seu(s) responsável(is) técnico(s) estão quites com suas anuidades e demais obrigações junto ao Conselho Regional de Engenharia e Agronomia do Maranhão - CREA-MA, estando habilitada a exercer suas atividades, circunscrita à(s) atribuição(ões) de seu(s) responsável(veis) técnico(s).

Interessado(a)

Empresa: ENGESERV CONSTRUTORA LTDA

CNPJ: 31.570.201/0001-58

Registro: 0005435706

Categoria: Matriz

Capital Social: R\$ 400.000,00

Data do Capital: 06/04/2021

Faixa: 3

Objetivo Social: 41.20-4-00 - CONSTRUCAO DE EDIFICIOS, 42.11-1-01 - CONSTRUCAO DE RODOVIAS E FERROVIAS, 42.11-1-02 - PINTURA PARA SINALIZACAO EM PISTAS RODOVIARIAS E AEROPORTOS, 42.13-8-00 - OBRAS DE URBANIZACAO - RUAS, PRACAS E CALCADAS, 42.21-9-02 - CONSTRUCAO DE ESTACOES E REDES DE DISTRIBUICAO DE ENERGIA ELETRICA, 42.21-9-03 - MANUTENCAO DE REDES DE DISTRIBUICAO DE ENERGIA ELETRICA, 42.92-8-01 - MONTAGEM DE ESTRUTURAS METALICAS, 42.99-5-01 - CONSTRUCAO DE INSTALACOES ESPORTIVAS E RECREATIVAS, 43.13-4-00 - OBRAS DE TERRAPLENAGEM, 43.30-4-99 - OUTRAS OBRAS DE ACABAMENTO DA CONSTRUCAO, 68.21-8-01 - CORRETAGEM NA COMPRA E VENDA E AVALIACAO DE IMOVEIS, 71.12-0-00 - SERVICOS DE ENGENHARIA, 4222-7/01 CONSTRUCAO DE REDES DE ABASTECIMENTO DE AGUA, COLETA DE ESGOTO E CONSTRUCOES CORRELATAS, 4222-7/02 OBRAS DE IRRIGACAO, 4391-6/00 OBRAS DE FUNDACOES 4399-1/01 ADMINISTRACAO DE OBRAS, 4399-1/03 OBRAS DEALVENARIA, 4399-1/05 PERFURACAO E CONSTRUCAO DE POCOS DE AGUA, 7119-7/01 SERVICOS DE CARTOGRAFIA, TOPOGRAFIA E GEODESIA 7119-7/02 ATIVIDADES DE ESTUDOS GEOLOGICOS, 3600-6/01 CAPTACAO, TRATAMENTO E DISTRIBUICAO DE AGUA

Restrições Relativas ao Objetivo Social: EMPRESA HABILITADA PARA ATUAR SOMENTE NA ÁREA DA ENGENHARIA CIVIL, NO ÂMBITO DAS ATRIBUIÇÕES DE SEU RESPONSÁVEL TÉCNICO.

Endereço Matriz: RUA CARLINDO DA MOTA BANDEIRA, SN, JARDIM SÃO MIGUEL, PORTO FRANCO, MA, 65970000

Tipo de Registro: Registro Definitivo de Empresa

Data Inicial: 11/01/2021

Data Final: Indefinido

Registro Regional: 0000543610DDMA

Descrição

CERTIDÃO DE REGISTRO E QUITAÇÃO PESSOA JURIDICA

Informações / Notas

- A capacidade técnico-profissional da empresa é comprovada pelo conjunto dos acervos técnicos dos profissionais constantes de seu quadro técnico.
- Esta certidão perderá a validade, caso ocorra qualquer alteração posterior dos elementos cadastrais nela contidos

Última Anuidade Paga

Ano: 2022 (1/1)

Autos de Infração

Nada consta

Responsáveis Técnicos

Profissional: ALEXANDRE ESTRELA GUIMARÃES

Registro: 1118600967

CPF: 611.746.823-70

Data Início: 11/01/2021

Data Fim: Indefinido

Data Fim de Contrato: Indefinido

Títulos do Profissional:

ENGENHEIRO CIVIL

Atribuição: Art. 7 da resolução 218 1973 do CONFEA

Tipo de Responsabilidade: RESPONSÁVEL TÉCNICO





CERTIDÃO DE REGISTRO E QUITAÇÃO
PESSOA JURIDICA
Lei Federal Nº 5194 de 24 de Dezembro de 1966

CREA-MA



Conselho Regional de Engenharia e Agronomia do Estado do Maranhão

Sócios

Sócio: ALEXANDRE ESTRELA GUIMARÃES

CPF: 611.746.823-70

Função: ENGº CIVIL

Sócio: MARIA EDUARDA DE MIRANDA MOREIRA

CPF: 093.188.583-37

Função: EMPRESARIA

Handwritten signature

Handwritten mark

Handwritten mark





CERTIDÃO DE REGISTRO E QUITAÇÃO
PESSOA FÍSICA
 Lei Federal Nº 5194 de 24 de Dezembro de 1966

CREA-MA

Nº 8624023284
 Emissão: 31/03/2022
 Validade: 31/03/2023
 Chave: 9Y721



Conselho Regional de Engenharia e Agronomia do Estado do Maranhão

CERTIFICAMOS que o profissional mencionado encontra-se registrado neste Conselho, nos termos da Lei 5.194/66, de 24/12/1966, conforme os dados acima. CERTIFICAMOS, ainda, face o estabelecimento nos artigos 68 e 69 da referida Lei, que o interessado não se encontra em débito com o CREA-MA.

Interessado(a)

Profissional: ALEXANDRE ESTRELA GUIMARÃES
 Registro: 1118600967
 CPF: 611.746.823-70

Tipo de Registro: Registro Definitivo de Profissional (DIPLOMADO NO PAÍS)
 Data de registro: 28/05/2019

Título(s)

GRADUAÇÃO

ENGENHEIRO CIVIL
 Atribuição: Art. 7 da resolução 218 1973 do CONFEA
 Restrições: Sem Identificação
 Instituição de Ensino: UNIVERSIDADE DO CEUMA - CAMPUS IMPERATRIZ
 Data de Formação: 01/04/2019

Descrição

CERTIDÃO DE REGISTRO E QUITAÇÃO PESSOA FÍSICA

Informações / Notas

- A falsificação deste documento constitui-se em crime previsto no Código Penal Brasileiro, sujeitando o(a) autor(a) à respectiva ação penal.
- CERTIFICAMOS que caso ocorra(m) alteração(ões) no(s) elemento(s) contido(s) neste documento, esta Certidão perderá a sua validade para todos os efeitos.
- Esta certidão perderá a validade, caso ocorra qualquer alteração posterior dos elementos cadastrais nela contidos.
- Válido em todo território nacional.

Última Anuidade Paga

Ano: 2022 (1/1)

Autos de Infração

Nada consta

Responsabilidades Técnicas

Empresa: M A CONSTRUÇÕES E SERVIÇOS EIRELI
 Registro: 0005364531
 CNPJ: 24.357.072/0001-59
 Data Início: 13/07/2020
 Data Fim: Indefinido
 Data Fim de Contrato: Indefinido
 Tipo de Responsabilidade: RESPONSÁVEL TÉCNICO

Empresa: ENGESERV CONSTRUTORA LTDA

Registro: 0005435706
 CNPJ: 31.570.201/0001-58
 Data Início: 11/01/2021
 Data Fim: Indefinido
 Data Fim de Contrato: Indefinido
 Tipo de Responsabilidade: RESPONSÁVEL TÉCNICO

Empresa: CASA FACIL CONSTRUTORA LTDA

Registro: 0005435145
 CNPJ: 01.423.821/0001-40
 Data Início: 01/02/2022
 Data Fim: Indefinido
 Data Fim de Contrato: Indefinido
 Tipo de Responsabilidade: RESPONSÁVEL TÉCNICO





ATESTADO DE CAPACIDADE TÉCNICA

A empresa VIRTCOM EMPREENDEIMENTOS EIRELI, estabelecida NA RUA U, Nº 13, QD 10, BAIRRO BOA MORADA, CEP 65070-047, SÃO LUÍS/MA, CNPJ 05.458.870/0001-22, ATESTA, para todos os fins de direito, que a empresa *ENGESERV CONSTRUTORA LTDA*, estabelecida na R CARLINDO DA MOTA BANDEIRA, SN, JD SÃO MANOEL, CEP 65970-00, PORTO FRANCO/MA, CNPJ 31.570.201/0001-58, foi nossa fornecedora de serviços em **RECUPERAÇÃO DE ESTRADAS VICINAIS – conforme detalhado na planilha em anexo**, no período de 05/08/2022 a 19/08/2022 no município de Rosário-MA. A referida empresa cumpriu sempre e pontualmente com as obrigações assumidas, no tocante aos serviços solicitados, pelo que declaramos, nada tendo que a desabone.

LOCAL DE EXECUÇÃO: POVOADO CURIMATÁ AO POVOADO SÃO BENEDITO DOS CABRAL; BR 402 AO POVOADO MIRITIUA – ROSÁRIO/MA
VALOR DE EXECUÇÃO: R\$ 157.500,00

Por ser verdade, firmamos a presente.

PLANILHA DE EXECUÇÃO

| Item | Código | Banco | Descrição | Und | Quant. |
|-------|-----------|---------|---|----------------|--------|
| 1 | | | SERVIÇOS INICIAIS | | |
| 1.1 | 5502985 | SICRO3 | Limpeza mecanizada da camada vegetal | m ² | 3500 |
| 2 | | | TRECHO 01: POVOADO CURIMATÁ AO POVOADO SÃO BENEDITO DOS CABRAL - Extensão 5000,00 metros | | |
| 2.1 | | | LIMPEZA E TERRAPLENAGEM DA EXTENSÃO | | |
| 2.1.1 | 5502985 | SICRO3 | Limpeza mecanizada da camada vegetal | m ² | 20000 |
| 2.1.2 | 12347 | Próprio | CARGA DE MATERIAL | m ³ | 2000 |
| 2.1.3 | 72885 | SINAPI | TRANSPORTE COMERCIAL COM CAMINHAO BASCULANTE 6 M3, RODOVIA EM LEITO NATURAL | M3XKM | 408 |
| 2.2 | | | RETIRADA EM JAZIDA | | |
| 2.2.1 | 4016007 | SICRO3 | Escavação e carga de material de jazida com trator de 97 kW e carregadeira de 1,72 m ³ | m ³ | 4000 |
| 2.2.2 | 72885 | SINAPI | TRANSPORTE COMERCIAL COM CAMINHAO BASCULANTE 6 M3, RODOVIA EM LEITO NATURAL | M3XKM | 10141 |
| 2.3 | | | BASE | | |
| 2.3.1 | 74034/001 | SINAPI | ESPALHAMENTO DE MATERIAL DE 1A CATEGORIA COM TRATOR DE ESTEIRA COM 153HP | m ³ | 4000 |
| 2.3.2 | 5502978 | SICRO3 | Compactação de aterros a 100% do Proctor normal | m ³ | 4000 |

VIRTCOM EMPREENDIMIENTOS



| | | | | | |
|-------|-----------|---------|--|----------------|---------|
| 3 | | | TRECHO 02: BR 402 AO POVOADO MIRITIUA - Extensão 2000,00 metros | | |
| 3.1 | | | LIMPEZA E TERRAPLENAGEM DA EXTENSÃO | | |
| 3.1.1 | 5502985 | SICRO3 | Limpeza mecanizada da camada vegetal | m ² | 6000 |
| 3.1.2 | 12347 | Próprio | CARGA DE MATERIAL | m ³ | 600 |
| 3.1.3 | 72885 | SINAPI | TRANSPORTE COMERCIAL COM CAMINHAO BASCULANTE 6 M3, RODOVIA EM LEITO NATURAL | M3XKM | 392,4 |
| 3.2 | | | RETIRADA EM JAZIDA | | |
| 3.2.1 | 4016007 | SICRO3 | Escavação e carga de material de jazida com trator de 97 kW e carregadeira de 1,72 m ³ | m ³ | 1200 |
| 3.2.2 | 72885 | SINAPI | TRANSPORTE COMERCIAL COM CAMINHAO BASCULANTE 6 M3, RODOVIA EM LEITO NATURAL | M3XKM | 6564,06 |
| 3.3 | | | SUB BASE | | |
| 3.3.1 | 74034/001 | SINAPI | ESPALHAMENTO DE MATERIAL DE 1A CATEGORIA COM TRATOR DE ESTEIRA COM 153HP | m ³ | 1200 |
| 3.3.2 | 5502978 | SICRO3 | Compactação de aterros a 100% do Proctor normal | m ³ | 1200 |
| 3.4 | | | BASE | | |
| 3.4.1 | 74034/001 | SINAPI | ESPALHAMENTO DE MATERIAL DE 1A CATEGORIA COM TRATOR DE ESTEIRA COM 153HP | m ³ | 1200 |
| 3.4.2 | 5502978 | SICRO3 | Compactação de aterros a 100% do Proctor normal | m ³ | 1200 |

São Luis/MA, 26 de agosto de 2022.

VIRTCOM
EMPREENDIMIENTOS
EIRELI:05458870000122

Assinado de forma digital por
VIRTCOM EMPREENDIMIENTOS
EIRELI:05458870000122
Dados: 2022.08.27 18:53:32 -03'00'

VIRTCOM EMPREENDIMIENTOS EIRELI
CNPJ: 05.458.870/0001-22
REPRESENTANTE LEGAL

João José Neves Ribeiro
JOÃO JOSÉ NEVES RIBEIRO
Engenheiro Civil
CPF: 001.436.073-87

RESPONSÁVEL TÉCNICO VIRTCOM EMPREENDIMIENTOS EIRELI

Documento assinado digitalmente
ALEXANDRE ESTRELA GUIMARÃES
Data: 29-08-2022 11:15:24-0300
Verifique em <http://verificador.jf6.br>



ENGESERV CONSTRUTORA LTDA
CPF: 31.570.201/0001-58
REPRESENTANTE LEGAL

Rua U, Quadra 10, Casa 13 – loteamento Boa Morada, bairro Recanto dos Vinhais
São Luis – Ma - Cep – 65070-045 – CNPJ – 05.458870-0001-22

AUTENTICAÇÃO NO VERSO

CONTRATO DE PRESTAÇÃO DE SERVIÇOS TÉCNICOS



PELO PRESENTE INSTRUMENTO PARTICULAR DE PRESTAÇÃO DE SERVIÇOS TÉCNICOS, DE UM LADO A EMPRESA ENGESERV CONSTRUTORA LTDA, INSCRITO NO CNPJ Nº 31.570.201/0001-58, LOCALIZADA NA RUA CARLINDO DA MOTA BANDEIRA, SN, CEP; 65970-000, BAIRRO; JARDIM SÃO MIGUEL, PORTO FRANCO - MA, POR INTERMÉDIO DO SEU REPRESENTANTE LEGAL O SR. ALEXANDRE ESTRELA GUIMARAES, BRASILEIRO, EMPRESÁRIO, RESIDENTE E DOMICILIADO NA RUA RUI BARBOSA, VILA LOBÃO, Nº 9, CEP 65.910-265, IMPERATRIZ - MA, PORTADOR DO R.G Nº 045717072012-7 SSP MA E DO CPF Nº 611.746.823-70, AQUI DENOMINADO CONTRATANTE E DO OUTRO O ENGENHEIRO CIVIL WAXELL FREITAS AGUIAR, CREA 1117564304MA, BRASILEIRO, CASADO, RESIDENTE NA RUA MARECHAL COSTA SILVA, MARANHÃO NOVO, N: 1973, IMPERATRIZ - MA, CEP 65903-160 AQUI DENOMINADO CONTRATADO, CONFORME AS CLAUSULAS E CONDIÇÕES ABAIXO:

PRIMEIRA - O OBJETO DESTES E A PRESTAÇÃO DE SERVIÇOS TÉCNICOS COMO RESPONSÁVEL TÉCNICO PELA PESSOA JURÍDICA, CONFORME SUAS ATRIBUIÇÕES.

SEGUNDA - O VALOR DESTES É 1% DO VALOR BRUTO MEDIANTE CADA OBRA E CADA SERVIÇO CONFORME A ART DE EXECUÇÃO, SENDO VISTA PARA QUAISQUER DUVIDAS PELO AMBIENTE DO PROFISSIONAL PELO SITE DO CREA: <https://servicos-crea-ma.sitac.com.br//index.php>

TERCEIRA - A DURAÇÃO DESTES É POR TEMPO INDETERMINADO, PODENDO SER RESCINDIDO POR QUALQUER UMA DAS PARTES, COM COMUNICADO ENTRE AS PARTE COM 30 DIAS DE ANTECEDÊNCIA.

QUARTA - FICA ELEITO O FÓRUM DE IMPERATRIZ-MA, PARA DIRIMIR QUALQUER DUVIDA EM RELAÇÃO A ESTE CONTRATO.

E POR ESTAREM JUSTOS E CONTRATADOS, ASSINAM O PRESENTE EM 3 (TRÊS) VIAS DE IGUAL TEOR E DATA.

IMPERATRIZ 06 DE AGOSTO DE 2021.

Alexandre Estrela Guimarães
CONTRATANTE

Waxell Freitas Aguiar
CONTRATADO

TESTEMUNHAS

1- Luiz Eduardo Carneiro da Silva
CPF 051647.313-45

2- Luane Mesquita de Moraes
CPF 617 929 193 44



Poder Judiciário TJMA. Selo:
REC FIR 0304456GHPJUNOCSCU28,
06/09/2021 14:46:42, Ato: 13.17.4.
Parte(s): ALEXANDRE ESTRELA
GUIMARAES, Rec Firma: Semelhancia,
Total R\$ 18,11 Emol R\$ 16,31 FERC R\$
0,58 FADEP R\$ 0,65 FEFP R\$ 0,65
Consulte em <https://selo.tjma.jus.br>



Luiz Eduardo Carneiro da Silva
Escrivão Autorizado



Poder Judiciário TJMA. Selo:
REC FIR 0304457Q28JETUSNH4E118,
06/09/2021 14:48:16, Ato: 13.17.4.
Parte(s): WAXELL FREITAS AGUIAR
Rec Firma: Semelhancia, Total R\$ 18,11
Emol R\$ 16,31 FERC R\$ 0,58 FADEP
R\$ 0,65 FEFP R\$ 0,65 Consulte em
<https://selo.tjma.jus.br>



Luane Mesquita de Moraes



TOMADA DE PREÇO Nº 019/2022
DECLARAÇÃO DE CONTRATAÇÃO FUTURA

PREZADOS SENHORES,

A EMPRESA ENGESERV CONSTRUTORA LTDA, INSCRITA NO CNPJ SOB O Nº 31.570.201/0001-58, POR MEIO DE SEU REPRESENTANTE LEGAL ALEXANDRE ESTRELA GUIMARAES, PORTADOR DA CÉDULA DE IDENTIDADE Nº 0457179072012-7 SSP – MA , INSCRITO NO CPF SOB Nº 611.746.823-70, DECLARA PARA FINS DE PARTICIPAÇÃO NO PROCEDIMENTO LICITATÓRIO TOMADA DE PREÇO Nº 019/2022, QUE O PROFISSIONAL WAXELL FREITAS AGUIAR, ENGENHEIRO CIVIL, CREA- Nº 1117564304MA , INTEGRARÁ A EQUIPE TÉCNICA DESTA EMPRESA, SENDO CONTRATO PARA PRESTAÇÃO DE SERVIÇOS CASO VENCEDORA DO CERTAME.

IMPERATRIZ/MA 29 DE AGOSTO DE 2022.

| | |
|---------------------|---------------------------|
| WAXELL | Assinado de forma |
| FREITAS | digital por WAXELL |
| AGUIAR:01806 | FREITAS |
| 383357 | AGUIAR:01806383357 |
| | Dados: 2022.08.29 |
| | 14:18:29 -03'00' |

WAXELL FREITAS AGUIAR
CPF: 018063833-57
RG: 016267582001-1
ENGENHEIRO CIVIL

| | |
|------------------------------------|---|
| ALEXANDRE | <small>Assinado digitalmente por ALEXANDRE ESTRELA GUIMARAES.61174682370 DN: C=BR, O=ICP-Brasil, OU=AC SOLUTI Multipla v5, OU=31420669000106, OU=Presencial, OU=Certificado PF A1, CN=ALEXANDRE ESTRELA GUIMARAES:61174682370</small> |
| ESTRELA | <small>Razão: Eu atesto a precisão e a integridade deste documento</small> |
| GUIMARAES: | <small>Localização: PORTO FRANCO - MA</small> |
| 61174682370 | <small>Data: 2022-08-29 15:18:29 Foxit Reader Versão: 9.7.0</small> |
| ALEXANDRE ESTRELA GUIMARAES | |
| CPF: 611.746.823-70 | |
| RG: 0457179072012-7 | |
| SOCIO PROPRIETÁRIO | |



Leon



Certidão de Acervo Técnico - CAT
Resolução Nº 1025 de 30 de Outubro de 2009
Resolução Nº 218 de 29 de Junho de 1973

CREA-MA

CAT COM REGISTRO DE ATESTADO

846133/2021

Atividade concluída
Fis.

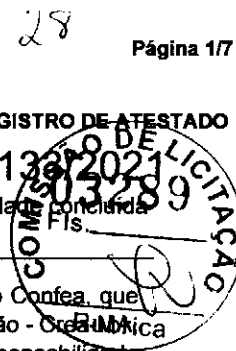

Conselho Regional de Engenharia e Agronomia do Estado do Maranhão

CERTIFICAMOS, em cumprimento ao disposto na Resolução nº 1.025, de 30 de outubro de 2009, do CONFEA, que consta dos assentamentos deste Conselho Regional de Engenharia e Agronomia do Estado do Maranhão - CREA-MA o Acervo Técnico do profissional **WAXELL FREITAS AGUIAR** referente à(s) Anotação(ões) de Responsabilidade Técnica - ART abaixo discriminada(s):

Profissional: **WAXELL FREITAS AGUIAR**
Registro: **1117564304MA** RNP: **1117564304**
Título profissional: **ENGENHEIRO CIVIL**

Número da ART: **MA20200346905** Tipo de ART: **OBRA / SERVIÇO** Registrada em: **20/07/2020** Baixada em: **08/04/2021**
Forma de registro: **INICIAL** Participação técnica: **INDIVIDUAL**
Empresa contratada: **ENGEMAQ LOCAÇÕES E SERVIÇOS EIRELI**

Contratante: **PREFEITURA MUNICIPAL BURITIRANA** CPF/CNPJ: **01.601.303/0001-22**
Endereço do contratante: **AVENIDA SENADOR LA ROCQUE** Nº: **SN**
Complemento: **AS MARGENS DA MA** Bairro: **CENTRO**
Cidade: **BURITIRANA** UF: **MA** CEP: **65935500**

Contrato: **0707042020** Celebrado em: **07/07/2020**
Valor do contrato: **R\$ 474.209,65** Tipo de contratante: **Pessoa Jurídica de Direito Público**

Ação institucional: **Outros**
Endereço da obra/serviço: **AVENIDA SENADOR LA ROCQUE** Nº: **SN**
Complemento: **AS MARGENS DA MA** Bairro: **CENTRO**
Cidade: **BURITIRANA** UF: **MA** CEP: **65935500**

Coordenadas Geográficas: **-5.446472, -47.296354**
Data de início: **07/07/2020** Conclusão efetiva: **07/01/2021**

Finalidade: **SEM DEFINIÇÃO**
Proprietário: **PREFEITURA MUNICIPAL BURITIRANA** CPF/CNPJ: **01.601.303/0001-22**

Atividade Técnica: **7 - EXECUÇÃO #A0604 - TERRAPLENAGEM 53 - EXECUCAO 9750.00 metro cúbico; 7 - EXECUÇÃO #A0605 - DRENAGEM 53 - EXECUCAO 42.00 metro quadrado;**

Observações

RECUPERAÇÃO DE ESTRADAS VICINAIS NO MUNICÍPIO DE BURITIRANA - MA, TRECHO 01 - SEDE AO POVOADO LAGO DE BAIXO; TRECHO 2 - POVOADO CENTRO NOVO AO POVOADO LAGOA, CONFORME CONTRATO Nº 07.07.04/2020, TOMADA DE PREÇO Nº 008/2020, CONVENIO Nº 812000/2019 - CODEVASF, SICONV Nº 883208

Informações Complementares

CERTIFICAMOS, finalmente, que se encontra vinculado à presente Certidão de Acervo Técnico - CAT, o atestado contendo 6 folha(s), expedido pelo contratante da obra/serviço, a quem cabe a responsabilidade pela veracidade e exatidão das informações nele constantes.

Certidão de Acervo Técnico nº **846133/2021**
06/05/2021, 09:03
b6DY2

A Certidão de Acervo Técnico (CAT) à qual o atestado está vinculado constituirá prova da capacidade técnico-profissional da pessoa jurídica somente se o responsável técnico indicado estiver ou venha a ser integrado ao seu quadro técnico por meio de declaração entregue no momento da habilitação ou da entrega das propostas.

Fica(m) Excluído(s), no entanto, o(s) serviço(s) cujas atribuições não competem ao(s) profissional(is) em questão.

A autenticidade desta Certidão pode ser verificada em: <https://crea-ma.sitac.com.br/publico/>, com a chave: **b6DY2**

Certificamos que se encontra vinculado à presente CAT o atestado apresentado em cumprimento à Lei nº 8.666/93, expedido pela pessoa jurídica contratante, a quem cabe a responsabilidade pela veracidade e exatidão das informações nele constantes. É de responsabilidade deste Conselho a verificação da atividade profissional em conformidade com a Lei nº 5.194/66 e Resoluções do Conselho Federal de Engenharia e Agronomia - CONFEA.

Esta certidão perderá a validade, caso ocorra qualquer alteração posterior dos elementos cadastrais nela contidos.





ESTADO DO MARANHÃO
PREFEITURA MUNICIPAL DE BURITIRANA - MA
CNPJ Nº 01.601.000/22



ATESTADO DE CAPACIDADE

Declaramos por meio deste para os fins dos fins legais de direito que a empresa contratada abaixo, qualificada executou os serviços abaixo discriminados de maneira satisfatória, cumprindo com todas as suas responsabilidades não restando nada que a desabone.

CONTRATANTE EMITENTE

CONTRATANTE: PREFEITURA MUNICIPAL DE BURITIRANA - MA
CNPJ Nº 01.601.000/22
AV SENADOR LA ROCQUE S/N CENTRO
BURITIRANA - MA LUIS DE JESUS JARDEM
ENGENHEIRO CIVIL RESPONSÁVEL PELA FISCALIZAÇÃO DA OBRA

CONTRATO

OBJETO: RECUPERAÇÃO DE ESTRADAS VICINAIS NO MUNICÍPIO DE BURITIRANA - MA. TRECHO 01 - SEDE AO POVOADO LAGO DE BAIXO. TRECHO 2 - POVOADO CENTRO NOVO AO POVOADO LAGOA, CONFORME CONTRATO N.º 07/07/2020. TOMADA DE PREÇO N.º 008/2020. CONVENIO N.º 812076/2019. CODEVABE, SICONV N.º 893209

MUNICÍPIO DE BURITIRANA - MA
TOMADA DE PREÇO Nº 008/2020 07/07/2020 MA20.200046965

006/2019
07/07/2020 07/07/2020
R\$ 1.440.000,00 (quatrocentos e sessenta e quatro mil, quatrocentos e noventa reais e sessenta e cinco centavos)

INICIO DA OBRA: 07/07/2020 TERM. NO DA OBRA: 28/12/2020

CONTRATADO (A)

EMPRESA: ENGENMAQ - LOCAÇÕES E SERVIÇOS EIRELI
CNPJ Nº 11.175.643/04
RUA WAXEL FREITAS AGUIAR

Tecnicamente atestamos ainda que os serviços descritos se encontram em andamento e atendem as especificações e exigências de acordo com o projeto, memória descritiva e demais técnicas de forma eficiente e satisfatória, conforme planilha abaixo. Para que unamos a atesta:

| Item | Código | Banco | Descrição | Und | Quant. |
|---------|--------|-------|---|-----|--------|
| 1 | | | TRECHO 01 - SEDE AO POVOADO LAGO DE BAIXO | | |
| 1.1 | | | SERVIÇOS INICIAIS | | |
| 1.1.1 | 4100 | 4100 | REMOÇÃO DE ENTULHO | M3 | 100 |
| 1.1.2 | 4100 | 4100 | REMOÇÃO DE ENTULHO | M3 | 100 |
| 1.1.3 | 4100 | 4100 | REMOÇÃO DE ENTULHO | M3 | 100 |
| 1.1.4 | 4100 | 4100 | REMOÇÃO DE ENTULHO | M3 | 100 |
| 1.1.5 | 4100 | 4100 | REMOÇÃO DE ENTULHO | M3 | 100 |
| 1.1.6 | 4100 | 4100 | REMOÇÃO DE ENTULHO | M3 | 100 |
| 1.1.7 | 4100 | 4100 | REMOÇÃO DE ENTULHO | M3 | 100 |
| 1.1.8 | 4100 | 4100 | REMOÇÃO DE ENTULHO | M3 | 100 |
| 1.1.9 | 4100 | 4100 | REMOÇÃO DE ENTULHO | M3 | 100 |
| 1.1.10 | 4100 | 4100 | REMOÇÃO DE ENTULHO | M3 | 100 |
| 1.1.11 | 4100 | 4100 | REMOÇÃO DE ENTULHO | M3 | 100 |
| 1.1.12 | 4100 | 4100 | REMOÇÃO DE ENTULHO | M3 | 100 |
| 1.1.13 | 4100 | 4100 | REMOÇÃO DE ENTULHO | M3 | 100 |
| 1.1.14 | 4100 | 4100 | REMOÇÃO DE ENTULHO | M3 | 100 |
| 1.1.15 | 4100 | 4100 | REMOÇÃO DE ENTULHO | M3 | 100 |
| 1.1.16 | 4100 | 4100 | REMOÇÃO DE ENTULHO | M3 | 100 |
| 1.1.17 | 4100 | 4100 | REMOÇÃO DE ENTULHO | M3 | 100 |
| 1.1.18 | 4100 | 4100 | REMOÇÃO DE ENTULHO | M3 | 100 |
| 1.1.19 | 4100 | 4100 | REMOÇÃO DE ENTULHO | M3 | 100 |
| 1.1.20 | 4100 | 4100 | REMOÇÃO DE ENTULHO | M3 | 100 |
| 1.1.21 | 4100 | 4100 | REMOÇÃO DE ENTULHO | M3 | 100 |
| 1.1.22 | 4100 | 4100 | REMOÇÃO DE ENTULHO | M3 | 100 |
| 1.1.23 | 4100 | 4100 | REMOÇÃO DE ENTULHO | M3 | 100 |
| 1.1.24 | 4100 | 4100 | REMOÇÃO DE ENTULHO | M3 | 100 |
| 1.1.25 | 4100 | 4100 | REMOÇÃO DE ENTULHO | M3 | 100 |
| 1.1.26 | 4100 | 4100 | REMOÇÃO DE ENTULHO | M3 | 100 |
| 1.1.27 | 4100 | 4100 | REMOÇÃO DE ENTULHO | M3 | 100 |
| 1.1.28 | 4100 | 4100 | REMOÇÃO DE ENTULHO | M3 | 100 |
| 1.1.29 | 4100 | 4100 | REMOÇÃO DE ENTULHO | M3 | 100 |
| 1.1.30 | 4100 | 4100 | REMOÇÃO DE ENTULHO | M3 | 100 |
| 1.1.31 | 4100 | 4100 | REMOÇÃO DE ENTULHO | M3 | 100 |
| 1.1.32 | 4100 | 4100 | REMOÇÃO DE ENTULHO | M3 | 100 |
| 1.1.33 | 4100 | 4100 | REMOÇÃO DE ENTULHO | M3 | 100 |
| 1.1.34 | 4100 | 4100 | REMOÇÃO DE ENTULHO | M3 | 100 |
| 1.1.35 | 4100 | 4100 | REMOÇÃO DE ENTULHO | M3 | 100 |
| 1.1.36 | 4100 | 4100 | REMOÇÃO DE ENTULHO | M3 | 100 |
| 1.1.37 | 4100 | 4100 | REMOÇÃO DE ENTULHO | M3 | 100 |
| 1.1.38 | 4100 | 4100 | REMOÇÃO DE ENTULHO | M3 | 100 |
| 1.1.39 | 4100 | 4100 | REMOÇÃO DE ENTULHO | M3 | 100 |
| 1.1.40 | 4100 | 4100 | REMOÇÃO DE ENTULHO | M3 | 100 |
| 1.1.41 | 4100 | 4100 | REMOÇÃO DE ENTULHO | M3 | 100 |
| 1.1.42 | 4100 | 4100 | REMOÇÃO DE ENTULHO | M3 | 100 |
| 1.1.43 | 4100 | 4100 | REMOÇÃO DE ENTULHO | M3 | 100 |
| 1.1.44 | 4100 | 4100 | REMOÇÃO DE ENTULHO | M3 | 100 |
| 1.1.45 | 4100 | 4100 | REMOÇÃO DE ENTULHO | M3 | 100 |
| 1.1.46 | 4100 | 4100 | REMOÇÃO DE ENTULHO | M3 | 100 |
| 1.1.47 | 4100 | 4100 | REMOÇÃO DE ENTULHO | M3 | 100 |
| 1.1.48 | 4100 | 4100 | REMOÇÃO DE ENTULHO | M3 | 100 |
| 1.1.49 | 4100 | 4100 | REMOÇÃO DE ENTULHO | M3 | 100 |
| 1.1.50 | 4100 | 4100 | REMOÇÃO DE ENTULHO | M3 | 100 |
| 1.1.51 | 4100 | 4100 | REMOÇÃO DE ENTULHO | M3 | 100 |
| 1.1.52 | 4100 | 4100 | REMOÇÃO DE ENTULHO | M3 | 100 |
| 1.1.53 | 4100 | 4100 | REMOÇÃO DE ENTULHO | M3 | 100 |
| 1.1.54 | 4100 | 4100 | REMOÇÃO DE ENTULHO | M3 | 100 |
| 1.1.55 | 4100 | 4100 | REMOÇÃO DE ENTULHO | M3 | 100 |
| 1.1.56 | 4100 | 4100 | REMOÇÃO DE ENTULHO | M3 | 100 |
| 1.1.57 | 4100 | 4100 | REMOÇÃO DE ENTULHO | M3 | 100 |
| 1.1.58 | 4100 | 4100 | REMOÇÃO DE ENTULHO | M3 | 100 |
| 1.1.59 | 4100 | 4100 | REMOÇÃO DE ENTULHO | M3 | 100 |
| 1.1.60 | 4100 | 4100 | REMOÇÃO DE ENTULHO | M3 | 100 |
| 1.1.61 | 4100 | 4100 | REMOÇÃO DE ENTULHO | M3 | 100 |
| 1.1.62 | 4100 | 4100 | REMOÇÃO DE ENTULHO | M3 | 100 |
| 1.1.63 | 4100 | 4100 | REMOÇÃO DE ENTULHO | M3 | 100 |
| 1.1.64 | 4100 | 4100 | REMOÇÃO DE ENTULHO | M3 | 100 |
| 1.1.65 | 4100 | 4100 | REMOÇÃO DE ENTULHO | M3 | 100 |
| 1.1.66 | 4100 | 4100 | REMOÇÃO DE ENTULHO | M3 | 100 |
| 1.1.67 | 4100 | 4100 | REMOÇÃO DE ENTULHO | M3 | 100 |
| 1.1.68 | 4100 | 4100 | REMOÇÃO DE ENTULHO | M3 | 100 |
| 1.1.69 | 4100 | 4100 | REMOÇÃO DE ENTULHO | M3 | 100 |
| 1.1.70 | 4100 | 4100 | REMOÇÃO DE ENTULHO | M3 | 100 |
| 1.1.71 | 4100 | 4100 | REMOÇÃO DE ENTULHO | M3 | 100 |
| 1.1.72 | 4100 | 4100 | REMOÇÃO DE ENTULHO | M3 | 100 |
| 1.1.73 | 4100 | 4100 | REMOÇÃO DE ENTULHO | M3 | 100 |
| 1.1.74 | 4100 | 4100 | REMOÇÃO DE ENTULHO | M3 | 100 |
| 1.1.75 | 4100 | 4100 | REMOÇÃO DE ENTULHO | M3 | 100 |
| 1.1.76 | 4100 | 4100 | REMOÇÃO DE ENTULHO | M3 | 100 |
| 1.1.77 | 4100 | 4100 | REMOÇÃO DE ENTULHO | M3 | 100 |
| 1.1.78 | 4100 | 4100 | REMOÇÃO DE ENTULHO | M3 | 100 |
| 1.1.79 | 4100 | 4100 | REMOÇÃO DE ENTULHO | M3 | 100 |
| 1.1.80 | 4100 | 4100 | REMOÇÃO DE ENTULHO | M3 | 100 |
| 1.1.81 | 4100 | 4100 | REMOÇÃO DE ENTULHO | M3 | 100 |
| 1.1.82 | 4100 | 4100 | REMOÇÃO DE ENTULHO | M3 | 100 |
| 1.1.83 | 4100 | 4100 | REMOÇÃO DE ENTULHO | M3 | 100 |
| 1.1.84 | 4100 | 4100 | REMOÇÃO DE ENTULHO | M3 | 100 |
| 1.1.85 | 4100 | 4100 | REMOÇÃO DE ENTULHO | M3 | 100 |
| 1.1.86 | 4100 | 4100 | REMOÇÃO DE ENTULHO | M3 | 100 |
| 1.1.87 | 4100 | 4100 | REMOÇÃO DE ENTULHO | M3 | 100 |
| 1.1.88 | 4100 | 4100 | REMOÇÃO DE ENTULHO | M3 | 100 |
| 1.1.89 | 4100 | 4100 | REMOÇÃO DE ENTULHO | M3 | 100 |
| 1.1.90 | 4100 | 4100 | REMOÇÃO DE ENTULHO | M3 | 100 |
| 1.1.91 | 4100 | 4100 | REMOÇÃO DE ENTULHO | M3 | 100 |
| 1.1.92 | 4100 | 4100 | REMOÇÃO DE ENTULHO | M3 | 100 |
| 1.1.93 | 4100 | 4100 | REMOÇÃO DE ENTULHO | M3 | 100 |
| 1.1.94 | 4100 | 4100 | REMOÇÃO DE ENTULHO | M3 | 100 |
| 1.1.95 | 4100 | 4100 | REMOÇÃO DE ENTULHO | M3 | 100 |
| 1.1.96 | 4100 | 4100 | REMOÇÃO DE ENTULHO | M3 | 100 |
| 1.1.97 | 4100 | 4100 | REMOÇÃO DE ENTULHO | M3 | 100 |
| 1.1.98 | 4100 | 4100 | REMOÇÃO DE ENTULHO | M3 | 100 |
| 1.1.99 | 4100 | 4100 | REMOÇÃO DE ENTULHO | M3 | 100 |
| 1.1.100 | 4100 | 4100 | REMOÇÃO DE ENTULHO | M3 | 100 |

Este documento encontra-se registrado no Conselho Regional de Engenharia e Agronomia do Estado do Maranhão, vinculado à Certidão nº 846133/2021, em 06/05/2021, em



Certidão nº 846133/2021
06/05/2021, 10:19
Chave de Impressão: b6DY2
O documento neste ato registrado foi emitido em 06/05/2021 e contém 3 folhas





ESTADO DO MARANHÃO
PREFEITURA MUNICIPAL DE BURITIRANA – MA
CNPJ Nº 01.601.303/0001-22



| | | | | |
|------------|---------|---------|---|---------|
| 1.2.2 | 5914374 | SI-CR03 | Transporte com caminhão basculante de 10 m³ - km rodovia com revestimento primário | 20250 |
| 1.2.3 | 5501700 | SI-CR03 | Desmatamento, destocamento, limpeza de área e estocagem do material de limpeza com árvores de diâmetro até 0,15 m | 13500 |
| 1.2.4 | 5914374 | SI-CR03 | Transporte com caminhão basculante de 10 m³ - km rodovia com revestimento primário | 11250 |
| 1.2.5 | 4011209 | SI-CR03 | Regularização do subleito | 25000 |
| 1.2.6 | 5502976 | SI-CR03 | Compactação de aterros a 100% do Proctor normal | 3750 |
| 1.3 | | | SERVIÇOS DE REVESTIMENTO PRIMÁRIO | |
| 1.3.1 | 5502985 | SI-CR03 | Limpeza mecanizada da camada vegetal | 13500 |
| 1.3.2 | 5502985 | SI-CR03 | Expurgo de jazida | 3750 |
| 1.3.3 | 4011209 | SI-CR03 | Escavação e carga de material de jazida | 5000 |
| 1.3.4 | 5914374 | SI-CR01 | Transporte com caminhão basculante de 10 m³ - km rodovia com revestimento primário | 21000 |
| 1.3.5 | 5502976 | SI-CR03 | Compactação de aterros a 100% do Proctor normal | 5000 |
| 1.4 | | | SERVIÇOS DE DRENAGEM | |
| 1.4.1 | 0504035 | SI-CR03 | Corpo de BSTC D = 1,00 m CA4 - areia extraída e brita e pedra de mão produzidas | 6 |
| 1.4.2 | 0604395 | SI-CR03 | Boca BSTC D = 1,00 m - escançoadas - areia e brita comerciais - alas escançoadas | 2 |
| 1.4.3 | 0804299 | SI-CR03 | Corpo de BSTC D = 1,00 m CA4 - areia, brita e pedra de mão comerciais | 6 |
| 1.4.4 | 0604447 | SI-CR03 | Boca BSTC D = 1,00 m - escançoadas 45 - areia e brita comerciais - alas escançoadas | 2 |
| 1.5 | | | RECUPERAÇÃO DE ÁREAS DEGRADADAS | |
| 1.5.1 | 2545 | Proprio | REPARAÇÃO DE DANOS FÍSICOS AO MEIO AMBIENTE | 3333,33 |
| 2 | | | TRECHO 02 - CENTRO NOVO AO POV. LAGOA | |
| 2.2 | | | SERVIÇOS DE TERRAPLANAGEM | |
| 2.2.1 | 4016308 | SI-CR03 | Escavação e carga de material de jazida com motor de 112 kW e carregadeira de 3,3 m³ | 8000 |
| 2.2.2 | 5914374 | SI-CR03 | Transporte com caminhão basculante de 10 m³ - km rodovia com revestimento primário | 32400 |
| 2.2.3 | 5501700 | SI-CR03 | Limpeza mecanizada do terreno | 20000 |
| 2.2.4 | 5914374 | SI-CR03 | Transporte com caminhão basculante de 10 m³ - km rodovia com revestimento primário | 18000 |
| 2.2.5 | 4011209 | SI-CR03 | Regularização do subleito | 40000 |
| 2.2.6 | 5502976 | SI-CR03 | Compactação de aterros a 100% do Proctor normal | 6000 |

Este documento encontra-se registrado no Conselho Regional de Engenharia e Agronomia do Estado do Maranhão, vinculado à Certidão nº 846133/2021, em 06/05/2021 emitida

[Handwritten signature]



Certidão nº 846133/2021
06/05/2021, 10:19
Chave de Impressão: b6DY2
O documento neste ato registrado foi emitido em 06/05/2021 e contém 3 folhas

Av. Senador La Rocca, s/n Centro - CEP: 65.935-500 - Buritirana/MA.
CNPJ N.º 01.601.303/0001-22

www.buritirana.ma.gov.br
Fone: (98) 3292-2033

[Handwritten mark]





ESTADO DO MARANHÃO
PREFEITURA MUNICIPAL DE BURITIRANA - MA
CNPJ N.º 01.631.303/0001-22

| 2.3 SERVIÇOS DE REVESTIMENTO PRIMÁRIO | |
|---------------------------------------|--------------------------------------|
| 2.3.1 | REVESTIMENTO DE PAVIMENTO DE CIMENTO |
| 2.3.2 | REVESTIMENTO DE PAVIMENTO DE CIMENTO |
| 2.3.3 | REVESTIMENTO DE PAVIMENTO DE CIMENTO |
| 2.3.4 | REVESTIMENTO DE PAVIMENTO DE CIMENTO |
| 2.3.5 | REVESTIMENTO DE PAVIMENTO DE CIMENTO |
| 2.4 SERVIÇOS DE DRENAGEM | |
| 2.4.1 | CONSTRUÇÃO DE DRENAGEM |
| 2.4.2 | CONSTRUÇÃO DE DRENAGEM |
| 2.5 RECUPERAÇÃO DE ÁREAS DEGRADADAS | |
| 2.5.1 | RECUPERAÇÃO DE ÁREAS DEGRADADAS |

Este documento encontra-se registrado no Conselho Regional de Engenharia e Agronomia do Estado do Maranhão, vinculado à Certidão nº 846133/2021, em 06/05/2021 emitida

[Handwritten signature]

Buritirana - MA - 30 de dezembro 2020

MAXELL FREITAS AGUIAR

SECRETÁRIO DE INFRAESTRUTURA

ENGENHEIRO DE OBRAS DE SERVIÇO PÚBLICO
Willy Dantas Aguiar

Certidão nº 846133/2021
06/05/2021, 10:19
Chave de Impressão: b6DY2

O documento neste ato registrado foi emitido em 06/05/2021 e contém 3 folhas





LAUDO TÉCNICO

[Handwritten signature]

Este documento encontra-se registrado no Conselho Regional de Engenharia e Agronomia do Estado do Maranhão, vinculado à Certidão nº 846133/2021, em 06/05/2021 em



[Handwritten signature]

Walison da Silva Lacerde
Engenheiro Civil
RNP 11184900ER

[Handwritten signature]

[Handwritten signature]

Certidão nº 846133/2021
06/05/2021, 10:19
Chave de Impressão: 06DY2

O documento neste ato registrado foi emitido em 06/05/2021 e contém 3 folhas





LAUDO TÉCNICO

IDENTIFICAÇÃO DAS OBRAS VISTORIADAS

CONTRATO: Nº 07.07.04.2020

1. **OBJETO DO CONTRATO:** LAUDO DE VISTORIA DE EXECUÇÃO DE SERVIÇOS PRESTADOS PELA EMPRESA ENGEMAQ LOCAÇÕES E SERVIÇOS EIRELI.
2. **PARA A PREFEITURA MUNICIPAL DE BURITIRANA-MA.** COM OBJETO: RECUPERAÇÃO DE ESTRADAS VICINAIS NO MUNICÍPIO DE BURITIRANA - MA. TRECHO 01 - SEDE AO POVOADO LAGO DE BAIXO; TRECHO 2 - POVOADO CENTRO NOVO AO POVOADO LAGOA. CONFORME CONTRATO Nº 07.07.04.2020, TOMADA DE PREÇO Nº 008.2020, CONVENIO Nº 812000.2019 - CODEVASE, SICONV Nº 883208.
3. **VALOR GLOBAL DO CONTRATO:** R\$ 474.209,65 (QUATROCENTOS E SETENTA E QUATRO MIL E DUZENTOS E NOVE REAIS E SESENTA E CINCO CENTAVOS).
 - a. **EMPRESA CONTRATANTE:** ENGEMAQ LOCAÇÕES E SERVIÇOS EIRELI.
 - b. **CNPJ:** 04812264000109
 - c. **ENDEREÇO:** RUA PIRAPORA NO 100 - A- BANANAL - GOVERNADOR EDISON LOBÃO/MA
4. **RESPONSÁVEL PELA EMPRESA CONTRATANTE:** ATILIO CASTRO BELIN. RG: 171.148.720.001-9 GEJUSPC/MA. CPF: 009.543.853-54
5. **ENGENHEIRO RESPONSÁVEL PELA EXECUÇÃO DOS SERVIÇOS:** WAXELL FREITAS AGUIAR. CREA/MA SOB Nº 111.756.430-4
6. **PROPRIETÁRIA DA OBRA VISTORIADA:** PREFEITURA MUNICIPAL DE BURITIRANA.
 - a. **CNPJ:** 01.601.303/0001-22
 - b. **ENDEREÇO:** ENDEREÇO: AV. SEN. LÂ ROQUE, 1 - CENTRO, BURITIRANA - MA BAIRRO: CENTRO
7. **PERÍODO DE EXECUÇÃO DA OBRA:** 07/07/2020 A 28/12/2020
8. **ENDEREÇO DA OBRA OU SERVIÇO:** MUNICÍPIO DE BURITIRANA-MA.

Handwritten signature

Este documento encontra-se registrado no Conselho Regional de Engenharia e Agronomia do Estado do Maranhão, vinculado à Certidão nº 846133/2021, em 06/05/2021 em



REALIZAÇÃO DO LAUDO

1. **RESPONSÁVEL TÉCNICO:** ENG. CIVIL WALISON DA SILVA LACERDA RNP NO CREA-MA DE Nº 111.84900.88
2. **ART - ANOTAÇÃO DE RESPONSABILIDADE TÉCNICA DO LAUDO - Nº MA20210415129**
3. **DATA DAS VISTORIAS:** RECUPERAÇÃO DE ESTRADAS VICINAIS NO MUNICÍPIO DE BURITIRANA - MA. TRECHO 01 - SEDE AO POVOADO LAGO DE BAIXO; TRECHO 2 - POVOADO CENTRO NOVO AO POVOADO LAGOA. CONFORME CONTRATO Nº 07.07.04.2020, TOMADA DE PREÇO Nº 008.2020, CONVENIO Nº 812000.2019 - CODEVASE, SICONV Nº 883208. QUE ENTRE SI CELEBRAM A PREFEITURA MUNICIPAL DE BURITIRANA. FORAM REALIZADAS NO DIA X DE DEZEMBRO DE 2021 E CONCLUÍDA NO DIA X DE DEZEMBRO DE 2020, PELA PARTE DA TARDE.
4. **DADOS TÉCNICOS DA OBRA:** RECUPERAÇÃO DE ESTRADAS VICINAIS NO MUNICÍPIO DE BURITIRANA - MA. TRECHO 01 - SEDE AO POVOADO LAGO DE BAIXO; TRECHO 2 - POVOADO CENTRO NOVO AO POVOADO LAGOA. CONFORME CONTRATO Nº 07.07.04.2020, TOMADA DE PREÇO Nº 008.2020, CONVENIO Nº 812000.2019 - CODEVASE, SICONV Nº 883208. SENDO: 4. ATIVIDADE TÉCNICA 7 - EXECUÇÃO QUANTIDADE UNIDADE 53 - EXECUCAO Nº #A0605 - DRENAGEM 42,00 M² 53 - EXECUCAO Nº #A0604 - TERRAPLENAGEM 9.750,00 M² NO MUNICÍPIO DE BURITIRANA-MA. TAL SERVIÇO EXECUTADO

Walison da Silva Lacerda
Engenheiro Civil
RNP 1118490088

Walison da Silva Lacerda

Certidão nº 846133/2021
06/05/2021, 10:19
Chave de Impressão: b6DY2

O documento neste ato registrado foi emitido em 06/05/2021 e contém 3 folhas





PELA EMPRESA ENGEMAQ LOCAÇÕES E SERVIÇOS FIRLLI REPRESENTADA PELO RESPONSÁVEL TÉCNICO E ENG. CIVIL WAXILL FREITAS AGUIAR, CREA MA SOB Nº 111.756.430-4, TAL SERVIÇOS RELACIONADO AO CONTRATO Nº 07.07.04/2020 CELEBRADO ENTRE A ENGEMAQ LOCAÇÕES E SERVIÇOS FIRLLI E A PREFEITURA MUNICIPAL DE BURITIRANA-MA.

CONCLUSÃO DO LAUDO

PELO PRESENTE TERMO DE RESPONSABILIDADE RECUPERAÇÃO DE ESTRADAS VICINAIS NO MUNICÍPIO DE BURITIRANA - MA, TRECHO 01 - SEDE AO POVOADO LAGO DE BAIXO; TRECHO 2 - POVOADO CENTRO NOVO AO POVOADO LAGOA, CONFORME CONTRATO Nº 07.07.04/2020, TOMADA DE PREÇO Nº 008/2020, CONVÊNIO Nº 812000/2019 - CODIVASF, SICONV Nº 883208, SENDO ELA 4, ATIVIDADE TÉCNICA 7 - EXECUÇÃO QUANTIDADE UNIDADE 53 - EXECUCAO - =A0605 - DRENAGEM 42,00 M² 53 - EXECUCAO - =A0604 - TERRAPLENAGEM 9.750,00 M³ NO MUNICÍPIO DE BURITIRANA-MA, A CONTRATANTE, PREFEITURA MUNICIPAL DE BURITIRANA-MA E A EMPRESA CONTRATADA ENGEMAQ LOCAÇÕES E SERVIÇOS FIRLLI REPRESENTADA PELO RESPONSÁVEL TÉCNICO E ENG. CIVIL WAXILL FREITAS AGUIAR, CREA MA SOB Nº 111.756.430-4 SOB VISTORIA E LAUDO TÉCNICO DE FINALIZAÇÃO COM ART DE Nº MA20210415129, REPRESENTADO PELO ENG. CIVIL WALISON DA SILVA LACERDA RNP NO CREA-MA DE Nº 111.84900.88, DECLARAMOS QUE CALCULAMOS E VERIFICAMOS CONFORME PLANILHA EM ANEXO TODOS OS QUANTITATIVOS E CONCLUSÃO DAS ATIVIDADES RELATIVOS AOS SERVIÇOS DE PROJETO E EXECUÇÃO DESDE OS SERVIÇOS PRELIMINARES ATÉ A LIMPLZA FINAL DA OBRA PARA ENTREGA, PELOS QUAIS ASSUMIMOS TOTAL RESPONSABILIDADE.

Este documento encontra-se registrado no Conselho Regional de Engenharia e Agronomia do Estado do Maranhão, vinculado à Certidão nº 846133/2021, em 06/05/2021 em

Handwritten signature/initials.



IMPERATRIZ - MA, 29 DE ABRIL DE 2021

Walison da Silva Lacerda
Engenheiro Civil
RNP 1118490088

Handwritten signature of Walison da Silva Lacerda
WALISON DA SILVA LACERDA
ENGENHEIRO CIVIL
CREA-MA DE Nº 111.84900.88



Protocolo Judicial nº 123456789
RECIPRO 0344572101 JERONIMIANO
29.04.2021 12:02:51. Atm 17/17
Partes: WALISON DA SILVA
LACERDA, Rec. Finaliz. Semelhada
Total R\$ 5,12 Emol. R\$ 4,57 FISC. R\$
0,12 FUND. R\$ 0,18 FEM. R\$ 0,15
Consulte em https://seio.trf6.ma.jf.br



Handwritten signature of Walison da Silva Lacerda

Certidão nº 846133/2021
06/05/2021, 10:19

Chave de Impressão: b6DY2

O documento neste ato registrado foi emitido em 06/05/2021 e contém 3 folhas



ENGESERV CONSTRUTORA LTDA(00196)

CNPJ : 31570201000158 NIRE: 21201102746 Data: 21/09/2018

Endereço: Rua Carlindo da Mota Bandeira, sn, Jardim São Emanuel, Porto Franco, MA

Diário: 2

Balanco Patrimonial de 01/01/2021 até 31/12/2021

IMPERIUM CONTABILIDADE



| Descrição | Classificação | |
|---------------------------------|---------------|-----------------|
| ATIVO (00001) | | |
| ATIVO CIRCULANTE (00002) | | |
| DISPONIVEL (00003) | | |
| CAIXA (00004) | | 639.984,20D |
| Caixa (00005) | 1.1.1.01.001 | ****639.984,20D |
| =CAIXA | | ****639.984,20D |
| =DISPONIVEL | | |
| CREDITOS (00056) | | |
| CONTAS A RECEBER (00057) | | 81.482,88D |
| Clientes Diversos (00058) | 1.1.2.01.001 | *****81.482,88D |
| =CONTAS A RECEBER | | *****81.482,88D |
| =CREDITOS | | ****721.467,08D |
| =Total- ATIVO CIRCULANTE | | ****721.467,08D |
| =Total- ATIVO | | |

Handwritten mark

Handwritten mark

Uain

ENGESEV CONSTRUTORA LTDA(00196) IMPERIUM CONTABILIDADE
 CNPJ : 31570201000158 NIRE: 21201102746 Data: 21/09/2018 Endereço: Rua Carlindo da Mota Bandeira, sn, Jardim São Eman, Porto Franco, MA
 Balanço Patrimonial de 01/01/2021 até 31/12/2021 Diário: 2



| Descrição | Classificação | |
|--|---------------|------------------------|
| PASSIVO (00285) | | |
| PASSIVO CIRCULANTE (00286) | | |
| OBRIGAÇÕES SOCIAIS E TRABALHISTAS (00325) | | |
| OBRIGAÇÕES TRABALHISTAS (00326) | | |
| Inss a Recolher (00329) | 2.1.6.01.003 | 2.257,60C |
| Fgts a Recolher (00330) | 2.1.6.01.004 | 1.735,04C |
| Pis sobre Folha a Recolher (345) | 2.1.6.01.015 | 295,34C |
| GRRF a Recolher (352) | 2.1.6.01.016 | 627,59C |
| =OBRIGAÇÕES TRABALHISTAS | | *****4.915,57C |
| =OBRIGAÇÕES SOCIAIS E TRABALHISTAS | | *****4.915,57C |
| OBRIGAÇÕES TRIBUTARIAS (00350) | | |
| OBRIGAÇÕES TRIBUTARIA (00351) | | |
| Imposto Simples (00353) | 2.1.7.01.002 | 10.516,34C |
| =OBRIGAÇÕES TRIBUTARIA | | *****10.516,34C |
| =OBRIGAÇÕES TRIBUTARIAS | | *****15.431,91C |
| =Total- PASSIVO CIRCULANTE | | |
| PATRIMONIO LIQUIDO (00391) | | |
| CAPITAL (00392) | | |
| CAPITAL SUBSCRITO (00393) | | |
| Capital Social (00394) | 2.3.1.01.001 | 400.000,00C |
| =CAPITAL SUBSCRITO | | ****400.000,00C |
| =CAPITAL | | ****400.000,00C |
| LUCROS OU PREJUIZOS ACUMULADOS (00417) | | |
| LUCROS OU PREJUIZOS ACUMULADOS (00418) | | |
| Lucros Acumulados (00419) | 2.3.3.01.001 | 306.035,17C |
| =LUCROS OU PREJUIZOS ACUMULADOS | | ****306.035,17C |
| =LUCROS OU PREJUIZOS ACUMULADOS | | ****706.035,17C |
| =Total- PATRIMONIO LIQUIDO | | ****721.467,08C |
| =Total- PASSIVO | | |

R

ENGESERV CONSTRUTORA LTDA
CNPJ : 31570201000158
Balço Patrimonial em 31/12/2021

Endereço: Rua Carlindo da Mota Bandeira, sn, Jardim São Eman, Porto Franco, MA
Diário: 2

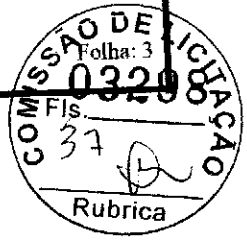

IMPORTA O PRESENTE BALANÇO PATRIMONIAL SOMANDO NO ATIVO E NO PASSIVO 721.467,08 (SETECENTOS E VINTE E UM MIL, QUATROCENTOS E SESSENTA E SETE REAIS E OITO CENTAVOS) DE ACORDO COM A DOCUMENTAÇÃO QUE NOS FOI APRESENTADA.

[Handwritten mark]

Porto Franco, 31 DE DEZEMBRO DE 2021

ALEXANDRE ESTRELA GUIMARAES
Administrador
CPF: 61174682370

OSMAEL GONCALVES PEREIRA
TEC. CONTABIL
CPF: 881.209.453-87 CRC: 8646

[Handwritten mark]

[Handwritten mark]

IMPERIUM CONTABILIDADE

ENGESEV CONSTRUTORA LTDA(00196)

CNPJ: 31570201000158 NIRE: 21201102746 Data: 21/09/2018

Endereço: RUA CARLINDO DA MOTA BANDEIRA, SN, JARDIM SAO EMAN, Porto Franco, MA

Balanco de Resultado Fconômico Analítica de 01/01/2021 até 31/12/2021

Diário :2 Folha :4

Exercício Atual



| Descrição | Classificação | Conta | Exercício Atual |
|--|---------------|-------|-----------------|
| RESULTADO LIQUIDO | | | |
| RECEITA BRUTA | | | |
| RECEITA OPERACIONAL | | | |
| RECEITA C/ VENDAS E SERVICOS | | | 388.381,38C |
| Receita de Servicos Prestados | 3.1.1.01.002 | 00440 | ****388.381,38C |
| =RECEITA C/ VENDAS E SERVICOS | | | |
| | | | |
| (-) IMPOSTOS INC. S/VENDAS E SERV. | | | 12.078,06D |
| Imposto Simples | 3.1.1.05.002 | 00460 | *****12.078,06D |
| =(-) IMPOSTOS INC. S/VENDAS E SERV. | | | |
| | | | |
| (-) CUSTO DOS PROD/MERC.E SERVIÇOS | | | 35.000,00D |
| Custo dos Materiais Aplicados na Obra | 3.1.1.07.001 | 00471 | *****35.000,00D |
| =(-) CUSTO DOS PROD/MERC.E SERVIÇOS | | | |
| | | | |
| =RECEITA OPERACIONAL | | | |
| | | | |
| =Total - RECEITA BRUTA | | | ****341.303,32C |
| | | | |
| =Total - RESULTADO LIQUIDO | | | ****341.303,32C |

[Handwritten signature]

[Handwritten mark]

ENGESEV CONSTRUTORA LTDA(00196)

IMPERIUM CONTABILIDADE

CNPJ: 31570201000158 NIRE: 21201102746 Data: 21/09/2018

Endereço: RUA CARLINDO DA MOTA BANDEIRA, SN, JARDIM SAO EMAN, Porto Franco, MA

Balanco de Resultado Econômico Analítica de 01/01/2021 até 31/12/2021



| Descrição | Classificação | Conta | Exercício Atual |
|------------------------------|---------------|-------|-----------------|
| DESPESAS OPERACIONAIS | | | |
| DESPESAS OPERACIONAIS | | | |
| DESPESA | | | |
| DESPESA C/ PESSOAL | | | 27.226,50D |
| Ordenados e Salarios | 4.1.1.01.002 | 00538 | 1.735,04D |
| Fgts | 4.1.1.01.006 | 00542 | 3.076,38D |
| Ferias | 4.1.1.01.009 | 00545 | 2.307,30D |
| 13º Salario | 4.1.1.01.019 | 00555 | 295,34D |
| PIS Sobre Folha de Pagamento | 4.1.1.01.023 | 694 | 627,59D |
| Multa Rescisória | 4.1.1.01.024 | 701 | *****35.268,15D |

DESPESA C/ PESSOAL

*****35.268,15D

=DESPESA

*****35.268,15D

=Total- DESPESAS OPERACIONAIS

*****35.268,15D

=Total- DESPESAS OPERACIONAIS

RESULTADO DO EXERCÍCIO

RECEITAS-----> 341.303,32C
 DESPESAS + CUSTO-----> 35.268,15D
 LUCRO LÍQUIDO DO EXERCÍCIO: *****306.035,17

R

WCM

ENGESEV CONSTRUTORA LTDA

CNPJ : 31570201000158 Endereço: Rua Carlindo da Mota Bandeira, sn, Jardim São Eman, Porto Franco, MA

IMPERIUM CONTABILIDADE

Demonstração do Resultado do Exercício em 31/12/2021

Diário: 2

Folha: 6



IMPORTA A PRESENTE DEMONSTRAÇÃO DE
RESULTADO COM LUCRO DE 306.035,17 (TREZENTOS E
SEIS MIL, TRINTA E CINCO REAIS E DEZESSETE
CENTAVOS) DE ACORDO COM A DOCUMENTAÇÃO QUE
NOS FOI APRESENTADA.

PORTO FRANCO, 31 DE DEZEMBRO DE 2021

ALEXANDRE ESTRELA GUIMARAES

Administrador

CPF: 61174682370

OSMAEL GONCALVES PEREIRA

TEC.CONTABIL

CPF: 881.209.453-87 CRC: 8646

R

ENGESERV CONSTRUTORA LTDA

CNPJ: 31570201000158 NIRE: 21201102746 Data: 21/09/2018
 Endereço: RUA CARLINDO DA MOTA BANDEIRA, SN, JARDIM SAO EMAN, Porto Franco, MA
 Análise Econômica e Financeira de 01/01/2021 até 31/12/2021

Diário: 2



Endividamento Total

| | | |
|---|------------|--------|
| Passivo Circulante + Passivo não Circulante (Obrigações a LP) | 15.431,91 | |
| Ativo | 721.467,08 | = 0,02 |

Quanto menor, melhor. O capital de terceiros representa 2% do ativo total.

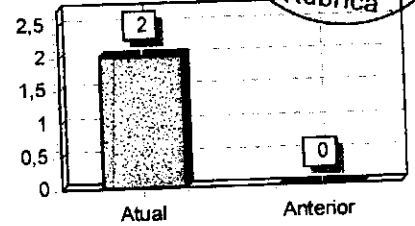

Grau de Endividamento

| | | |
|---|------------|--------|
| Passivo Circulante + Passivo não Circulante (Obrigações a LP) | 15.431,91 | |
| Patrimônio Líquido | 706.035,17 | = 0,02 |

Quanto menor, melhor. O capital de terceiros equivale a 2% do capital próprio.

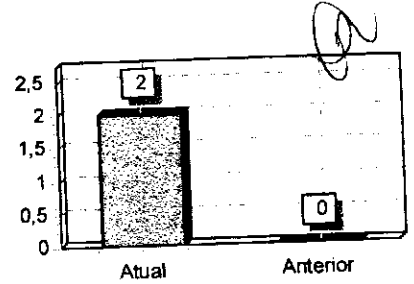

Solvência Geral

| | | |
|---|------------|---------|
| Ativo | 721.467,08 | |
| Passivo Circulante + Passivo não Circulante (Obrigações a LP) | 15.431,91 | = 46,75 |

Quanto maior, melhor. O investimento total equivale a 4675 % do capital de terceiros.

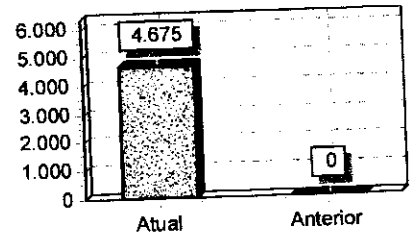

Liquidez Geral

| | | |
|---|------------|---------|
| Ativo Circulante + Ativo Realizável a LP | 721.467,08 | |
| Passivo Circulante + Passivo Não-Circulante (Obrigações a LP) | 15.431,91 | = 46,75 |

Quanto maior, melhor. A empresa possui R\$46,75 de ativo Circulante e ativo realizável a longo prazo para cada R\$1,00 de dívida total.

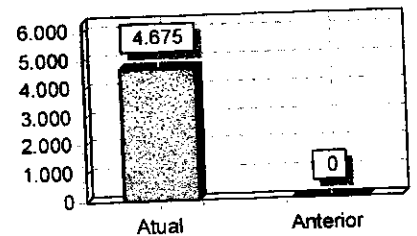

e

Liquidez Corrente

| | | |
|--------------------|------------|---------|
| Ativo Circulante | 721.467,08 | |
| Passivo Circulante | 15.431,91 | = 46,75 |

Quanto maior, melhor. A empresa possui R\$46,75 de ativo circulante para cada R\$1,00 de dívida de curto prazo.

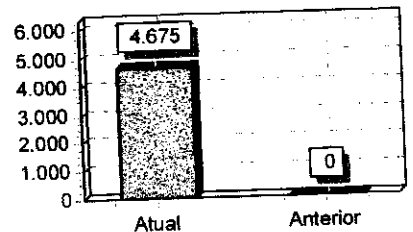

2021

ENGESERV CONSTRUTORA LTDA

CNPJ: 31570201000158 NIRE: 21201102746 Data: 21/09/2018
 Endereço: RUA CARLINDO DA MOTA BANDEIRA, SN, JARDIM SAO EMAN, Porto Franco, MA
 Análise Econômica e Financeira de 01/01/2021 até 31/12/2021

IMPETUM CONTABILIDADE

Diário: 2

Folha: 8

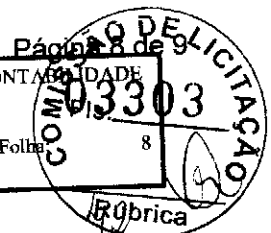
**Liquidez Seca**

| | | |
|-----------------------------|------------|---------|
| Ativo Circulante - Estoques | 721.467,08 | |
| <hr/> | | |
| Passivo Circulante | 15.431,91 | = 46,75 |

Quanto maior, melhor. A empresa possui R\$46,75 de ativo circulante para cada R\$1,00 de dívida de curto prazo, sem comprometer os estoques.

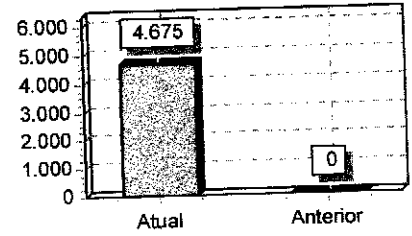

Sob as penas da lei, declaramos que as informações aqui contidas são verdadeiras e nos responsabilizamos por todas elas de acordo com a documentação que nos foi apresentada.

Porto Franco, 31 de dezembro de 2021.

ALEXANDRE ESTRELA GUIMARAES
 Administrador
 CPF: 61174682370

OSMAEL GONCALVES PEREIRA
 Tec. Contabil
 CPF: 881.209.453-87 CRC/MA-TO: 8646



ASSINATURA ELETRÔNICA

Certificamos que o ato da empresa ENGESERV CONSTRUTORA LTDA consta assinado digitalmente por:

| IDENTIFICAÇÃO DO(S) ASSINANTE(S) | |
|----------------------------------|-----------------------------|
| CPF/CNPJ | Nome |
| 61174682370 | ALEXANDRE ESTRELA GUIMARAES |
| 88120945387 | OSMAEL GONCALVES PEREIRA |

JUCEMA

CERTIFICO O REGISTRO EM 23/05/2022 10:03 SOB Nº 20220575738.
PROTOCOLO: 220575738 DE 23/05/2022.
CÓDIGO DE VERIFICAÇÃO: 12206521088. CNPJ DA SEDE: 31570201000158.
NIRE: 21201102746. COM EFEITOS DO REGISTRO EM: 23/05/2022.
ENGESERV CONSTRUTORA LTDA

RICARDO DINIZ DIAS
SECRETÁRIO-GERAL
www.empresafacil.ma.gov.br



T E R M O D E A B E R T U R A

CONTÉM ESTE CONJUNTO DE FORMULÁRIOS 26 (VINTE E SEIS) FOLHAS NUMERADAS MECANICAMENTE DE 1 (UM) A 26 (VINTE E SEIS), E SERVIRÁ DE LIVRO DIÁRIO NUM. 2 (DOIS) DA EMPRESA ENGESERV CONSTRUTORA LTDA, FIRMA ESTABELECIDÀ À RUA CARLINDO DA MOTA BANDEIRA, SN JARDIM SAO EMAN, NESTA CIDADE DE PORTO FRANCO/MA CEP: 65970-000, REGISTRADA NA JUNTA COMERCIAL DO MESMO ESTADO SOB O NIRE NUM. 21201102746 POR DESPACHO DE 21/09/2018 E NO CADASTRO NACIONAL DE PESSOAS JURÍDICAS DO MINISTÉRIO DA FAZENDA (C.N.P.J.) 31570201000158, E INSCRITO NO MUNICÍPIO SOB O NUM. 1854, E INSCRITO NA SECRETARIA ESTADUAL SOB O NUM. 126913390.

CONFORME DETERMINA A INSTRUÇÃO NORMATIVA DREI/SGD/ME N° 82, DE 19 DE FEVEREIRO DE 2021, DECLARAMOS QUE O PRESENTE LIVRO ENCONTRA-SE TOTALMENTE ESCRITURADO, DE ACORDO COM A DOCUMENTAÇÃO QUE NOS FOI APRESENTADA.

O PRESENTE VAI ABAIXO ASSINADO PELO TÉCNICO(A) RESPONSÁVEL, O SR. OSMAEL GONCALVES PEREIRA REGISTRADO NO C.R.C. SOB O NUM. 8646, REGISTRADO(A) NO C.P.F. SOB O NUM. 881.209.453-87.

PORTO FRANCO, 01 DE JANEIRO DE 2021.

GERENTE ADMINISTRATIVO - ALEXANDRE ESTRELA GUIMARAES

C.P.F - 61174682370

OSMAEL GONCALVES PEREIRA

TECNICO EM CONTABILIDADE

C.R.C 8646

C.P.F 881.209.453-87

Loan

ENGESERV CONSTRUTORA LTDA (00196)

IMPERIUM CONTABILIDADE

CNPJ : 31570201000158

NIRE: 21201102746 Data: 21/09/2018

Diário de 01/01/2021 à 31/12/2021

Diário : 2



| Conta | Histórico | C/P | Documento | Nº Lote | Débito | Crédito |
|---|--|-------|-----------|---------|-----------|-----------|
| 28 de janeiro de 2021 | | | | | | |
| (00005) Caixa | Valor referente a Recebimento de Clientes Conforme Extrato | 00058 | | 00005 | 34.705,00 | |
| (00058) Clientes Diversos | Valor referente a Recebimento de Clientes Conforme Extrato | 00005 | | 00005 | | 34.705,00 |
| 12 de fevereiro de 2021 | | | | | | |
| (00058) Clientes Diversos | Valor referente a Prestação de Serviços Conforme Nota Fical 4/4 | 00440 | | 4 00002 | 34.705,00 | |
| (00440) Receita de Serviços Prestados | Valor referente a Prestação de Serviços Conforme Nota Fical 4/4 | 00058 | | 4 00002 | | 34.705,00 |
| 28 de fevereiro de 2021 | | | | | | |
| (00353) Imposto Simples | VLR IMPOSTO SIMPLES N/MES | 00460 | | 00003 | | 1.561,72 |
| (00460) Imposto Simples | VLR IMPOSTO SIMPLES N/MES | 00353 | | 00003 | 1.561,72 | |
| 02 de março de 2021 | | | | | | |
| (00005) Caixa | PGTO IMPOSTO SIMPLES N/MES | 00353 | | 00003 | | 1.561,72 |
| (00353) Imposto Simples | PGTO IMPOSTO SIMPLES N/MES | 00005 | | 00003 | 1.561,72 | |
| 26 de março de 2021 | | | | | | |
| (00005) Caixa | Valor referente a Aquisicao de Material para Utilização na Prestacao de Servicos Conforme Nota Fiscal 67658 de Coferpa Comercio Atacadista de Ferro e Aco Ltda | 00471 | | 00003 | | 35.000,00 |
| (00471) Custo dos Materiais Aplicados na Obra | Valor referente a Aquisicao de Material para Utilização na Prestacao de Servicos Conforme Nota Fiscal 67658 de Coferpa Comercio Atacadista de Ferro e Aco Ltda | 00005 | | 00003 | 35.000,00 | |
| 02 de junho de 2021 | | | | | | |
| (00058) Clientes Diversos | Valor referente a Prestação de Serviços Conforme Nota Fical 5/5 | 00440 | | 5 00002 | 600,00 | |
| (00058) Clientes Diversos | Valor referente a Prestação de Serviços Conforme Nota Fical 6/6 | 00440 | | 6 00002 | 600,00 | |
| (00440) Receita de Serviços Prestados | Valor referente a Prestação de Serviços Conforme Nota Fical 5/5 | 00058 | | 5 00002 | | 600,00 |
| (00440) Receita de Serviços Prestados | Valor referente a Prestação de Serviços Conforme Nota Fical 6/6 | 00058 | | 6 00002 | | 600,00 |
| 10 de junho de 2021 | | | | | | |
| (00005) Caixa | Valor referente a Recebimento de Clientes Conforme Extrato | 00058 | | 00005 | 1.200,00 | |
| (00058) Clientes Diversos | Valor referente a Recebimento de Clientes Conforme Extrato | 00005 | | 00005 | | 1.200,00 |
| 30 de junho de 2021 | | | | | | |
| (00353) Imposto Simples | VLR IMPOSTO SIMPLES N/MES | 00460 | | 00003 | | 41,98 |
| (00460) Imposto Simples | VLR IMPOSTO SIMPLES N/MES | 00353 | | 00003 | 41,98 | |
| 06 de agosto de 2021 | | | | | | |
| (00058) Clientes Diversos | Valor referente a Prestação de Serviços Conforme Nota Fical 8/8 | 00440 | | 8 00002 | 45.507,70 | |
| (00440) Receita de Serviços Prestados | Valor referente a Prestação de Serviços Conforme Nota Fical 8/8 | 00058 | | 8 00002 | | 45.507,70 |
| 31 de agosto de 2021 | | | | | | |
| (00005) Caixa | Valor referente a Recebimento de Clientes Conforme Extrato | 00058 | | 00005 | 45.507,70 | |
| (00058) Clientes Diversos | Valor referente a Recebimento de Clientes Conforme Extrato | 00005 | | 00005 | | 45.507,70 |

ENGESERV CONSTRUTORA LTDA (00196)

CNPJ : 31570201000158

NIRE: 21201102746 Data: 21/09/2018

Diário : 2

Diário de 01/01/2021 à 31/12/2021

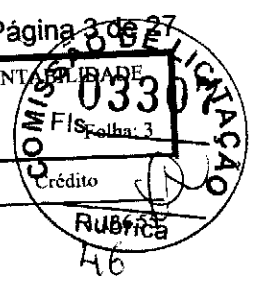

| Conta | Histórico | C/P | Documento | Nº Lote | Débito | Crédito |
|---------------------------------------|---|-------|-----------|----------|-----------|-----------|
| (00353) Imposto Simples | VLR IMPOSTO SIMPLES N/MES | 00460 | | 00003 | | |
| (00460) Imposto Simples | VLR IMPOSTO SIMPLES N/MES | 00353 | | 00003 | 1.136,55 | |
| 08 de setembro de 2021 | | | | | | |
| (00058) Clientes Diversos | Valor referente a Prestação de Serviços Conforme Nota Fical 10/10 | 00440 | | 10 00002 | 75.078,74 | |
| (00440) Receita de Serviços Prestados | Valor referente a Prestação de Serviços Conforme Nota Fical 10/10 | 00058 | | 10 00002 | | 75.078,74 |
| 30 de setembro de 2021 | | | | | | |
| (00005) Caixa | Valor referente a Recebimento de Clientes Conforme Extrato | 00058 | | 00005 | 75.078,74 | |
| (00058) Clientes Diversos | Valor referente a Recebimento de Clientes Conforme Extrato | 00005 | | 00005 | | 75.078,74 |
| (00328) Ordenados e Salarios a Pagar | Valor referente a Provisão de Salários no mês Conforme Folha de Pagamento | 00538 | | 00004 | | 898,73 |
| (00328) Ordenados e Salarios a Pagar | Valor INSS folha | 00329 | | 00004 | 67,40 | |
| (00328) Ordenados e Salarios a Pagar | Valor referente a Provisão de Salários no mês Conforme Folha de Pagamento | 00538 | | 00004 | | 898,73 |
| (00328) Ordenados e Salarios a Pagar | Valor INSS folha | 00329 | | 00004 | 67,40 | |
| (00328) Ordenados e Salarios a Pagar | Valor referente a Provisão de Salários no mês Conforme Folha de Pagamento | 00538 | | 00004 | | 898,73 |
| (00328) Ordenados e Salarios a Pagar | Valor INSS folha | 00329 | | 00004 | 67,40 | |
| (00328) Ordenados e Salarios a Pagar | Valor INSS folha | 00329 | | 00004 | 53,12 | |
| (00328) Ordenados e Salarios a Pagar | Valor referente a Provisão de Salários no mês Conforme Folha de Pagamento | 00538 | | 00004 | | 708,33 |
| (00328) Ordenados e Salarios a Pagar | Valor INSS folha | 00329 | | 00004 | 53,12 | |
| (00328) Ordenados e Salarios a Pagar | Valor referente a Provisão de Salários no mês Conforme Folha de Pagamento | 00538 | | 00004 | | 708,33 |
| (00328) Ordenados e Salarios a Pagar | Valor referente a Provisão de Salários no mês Conforme Folha de Pagamento | 00538 | | 00004 | | 898,73 |
| (00328) Ordenados e Salarios a Pagar | Valor INSS folha | 00329 | | 00004 | 67,40 | |
| (00328) Ordenados e Salarios a Pagar | Valor INSS folha | 00329 | | 00004 | | 708,33 |
| (00328) Ordenados e Salarios a Pagar | Valor referente a Provisão de Salários no mês Conforme Folha de Pagamento | 00538 | | 00004 | | 708,33 |
| (00328) Ordenados e Salarios a Pagar | Valor INSS folha | 00329 | | 00004 | 53,12 | |
| (00328) Ordenados e Salarios a Pagar | Valor INSS folha | 00329 | | 00004 | 53,12 | |
| (00328) Ordenados e Salarios a Pagar | Valor referente a Provisão de Salários no mês Conforme Folha de Pagamento | 00538 | | 00004 | | 708,33 |
| (00328) Ordenados e Salarios a Pagar | Valor INSS folha | 00329 | | 00004 | 53,12 | |
| (00328) Ordenados e Salarios a Pagar | Valor referente a Provisão de Salários no mês Conforme Folha de Pagamento | 00538 | | 00004 | | 708,33 |
| (00328) Ordenados e Salarios a Pagar | Valor INSS folha | 00329 | | 00004 | 53,12 | |
| (00328) Ordenados e Salarios a Pagar | Valor referente a Provisão de Salários no mês Conforme Folha de Pagamento | 00538 | | 00004 | | 708,33 |
| (00329) Inss a Recolher | Valor INSS folha | 00328 | | 00004 | 67,40 | |
| (00329) Inss a Recolher | Valor INSS folha | 00328 | | 00004 | 67,40 | |
| (00329) Inss a Recolher | Valor INSS folha | 00328 | | 00004 | 67,40 | |
| (00329) Inss a Recolher | Valor INSS folha | 00328 | | 00004 | 53,12 | |

E

lana

ENGESEV CONSTRUTORA LTDA (00196)

CNPJ: 31570201000158

NIRE: 21201102746 Data: 21/09/2018

IMPERIUM CONTABILIDADE

Diário de 01/01/2021 à 31/12/2021

Diário : 2

Folha: 4

| Conta | Histórico | C/P | Documento | Nº Lote | Débito | Crédito |
|----------------------------------|---|-------|-----------|---------|----------|---------|
| (00329) Inss a Recolher | Valor INSS folha | 00328 | | 00004 | | 53,12 |
| (00329) Inss a Recolher | Valor INSS folha | 00328 | | 00004 | | 57,40 |
| (00329) Inss a Recolher | Valor INSS folha | 00328 | | 00004 | | 53,12 |
| (00329) Inss a Recolher | Valor INSS folha | 00328 | | 00004 | | 53,12 |
| (00329) Inss a Recolher | Valor INSS folha | 00328 | | 00004 | | 53,12 |
| (00329) Inss a Recolher | Valor INSS folha | 00328 | | 00004 | | 71,89 |
| (00330) Fgts a Recolher | Valor referente a Provisão do FGTS Conforme Folha de Pagamento | 00542 | | 00004 | | 71,89 |
| (00330) Fgts a Recolher | Valor referente a Provisão do FGTS Conforme Folha de Pagamento | 00542 | | 00004 | | 71,89 |
| (00330) Fgts a Recolher | Valor referente a Provisão do FGTS Conforme Folha de Pagamento | 00542 | | 00004 | | 56,66 |
| (00330) Fgts a Recolher | Valor referente a Provisão do FGTS Conforme Folha de Pagamento | 00542 | | 00004 | | 56,66 |
| (00330) Fgts a Recolher | Valor referente a Provisão do FGTS Conforme Folha de Pagamento | 00542 | | 00004 | | 71,89 |
| (00330) Fgts a Recolher | Valor referente a Provisão do FGTS Conforme Folha de Pagamento | 00542 | | 00004 | | 56,66 |
| (00330) Fgts a Recolher | Valor referente a Provisão do FGTS Conforme Folha de Pagamento | 00542 | | 00004 | | 56,66 |
| (00330) Fgts a Recolher | Valor referente a Provisão do FGTS Conforme Folha de Pagamento | 00542 | | 00004 | | 56,66 |
| (00330) Fgts a Recolher | Valor referente a Provisão do FGTS Conforme Folha de Pagamento | 00542 | | 00004 | | 56,66 |
| (345) Pis sobre Folha a Recolher | Valor referente ao PIS sobre Folha de Pagamento <09/2021> | 694 | | 00004 | | 78,45 |
| (00353) Imposto Simples | VLR IMPOSTO SIMPLES N/MES | 00460 | | 00003 | 1.875,10 | |
| (00460) Imposto Simples | VLR IMPOSTO SIMPLES N/MES | 00353 | | 00003 | 898,73 | |
| (00538) Ordenados e Salarios | Valor referente a Provisão de Salários no mês Conforme Folha de Pagamento | 00328 | | 00004 | 898,73 | |
| (00538) Ordenados e Salarios | Valor referente a Provisão de Salários no mês Conforme Folha de Pagamento | 00328 | | 00004 | 898,73 | |
| (00538) Ordenados e Salarios | Valor referente a Provisão de Salários no mês Conforme Folha de Pagamento | 00328 | | 00004 | 708,33 | |
| (00538) Ordenados e Salarios | Valor referente a Provisão de Salários no mês Conforme Folha de Pagamento | 00328 | | 00004 | 708,33 | |
| (00538) Ordenados e Salarios | Valor referente a Provisão de Salários no mês Conforme Folha de Pagamento | 00328 | | 00004 | 898,73 | |
| (00538) Ordenados e Salarios | Valor referente a Provisão de Salários no mês Conforme Folha de Pagamento | 00328 | | 00004 | 708,33 | |
| (00538) Ordenados e Salarios | Valor referente a Provisão de Salários no mês Conforme Folha de Pagamento | 00328 | | 00004 | 708,33 | |
| (00538) Ordenados e Salarios | Valor referente a Provisão de Salários no mês Conforme Folha de Pagamento | 00328 | | 00004 | 708,33 | |
| (00538) Ordenados e Salarios | Valor referente a Provisão de Salários no mês Conforme Folha de Pagamento | 00328 | | 00004 | 708,33 | |
| (00542) Fgts | Valor referente a Provisão do FGTS Conforme Folha de Pagamento | 00330 | | 00004 | 71,89 | |
| (00542) Fgts | Valor referente a Provisão do FGTS Conforme Folha de Pagamento | 00330 | | 00004 | 71,89 | |
| (00542) Fgts | Valor referente a Provisão do FGTS Conforme Folha de Pagamento | 00330 | | 00004 | 71,89 | |
| (00542) Fgts | Valor referente a Provisão do FGTS | 00330 | | 00004 | 56,66 | |



ENGESERV CONSTRUTORA LTDA (00196)

IMPERIUM CONTABILIDADE

CNPJ : 31570201000158

NIRE: 21201102746 Data: 21/09/2018

Diário de 01/01/2021 à 31/12/2021

Diário : 2



| Conta | Histórico | C/P | Documento | Nº Lote | Débito | |
|---------------------------------------|---|-------|-----------|----------|-----------|-----------|
| | Conforme Folha de Pagamento | | | | | |
| (00542) Fgts | Valor referente a Provisão do FGTS | 00330 | | 00004 | 56,66 | |
| | Conforme Folha de Pagamento | | | | | |
| (00542) Fgts | Valor referente a Provisão do FGTS | 00330 | | 00004 | 71,89 | |
| | Conforme Folha de Pagamento | | | | | |
| (00542) Fgts | Valor referente a Provisão do FGTS | 00330 | | 00004 | 56,66 | |
| | Conforme Folha de Pagamento | | | | | |
| (00542) Fgts | Valor referente a Provisão do FGTS | 00330 | | 00004 | 56,66 | |
| | Conforme Folha de Pagamento | | | | | |
| (00542) Fgts | Valor referente a Provisão do FGTS | 00330 | | 00004 | 56,66 | |
| | Conforme Folha de Pagamento | | | | | |
| (00542) Fgts | Valor referente a Provisão do FGTS | 00330 | | 00004 | 56,66 | |
| | Conforme Folha de Pagamento | | | | | |
| (694) PIS Sobre Folha de Pagamento | Valor referente ao PIS sobre Folha de Pagamento <09/2021> | 345 | | 00004 | 78,45 | |
| | 05 de outubro de 2021 | | | | | |
| (00005) Caixa | Valor referente ao Pagamento de Salário no Mês | 00328 | | 00004 | | 7.256,58 |
| (00328) Ordenados e Salarios a Pagar | Valor referente ao Pagamento de Salário no Mês | 00005 | | 00004 | 7.256,58 | |
| | 08 de outubro de 2021 | | | | | |
| (00058) Clientes Diversos | Valor referente a Prestação de Serviços Conforme Nota Fical 13/13 | 00440 | | 13 00002 | 22.275,41 | |
| (00058) Clientes Diversos | Valor referente a Prestação de Serviços Conforme Nota Fical 14/14 | 00440 | | 14 00002 | 20.410,47 | |
| (00058) Clientes Diversos | Valor referente a Prestação de Serviços Conforme Nota Fical 15/15 | 00440 | | 15 00002 | 37.359,56 | |
| (00440) Receita de Servicos Prestados | Valor referente a Prestação de Serviços Conforme Nota Fical 13/13 | 00058 | | 13 00002 | | 22.275,41 |
| (00440) Receita de Servicos Prestados | Valor referente a Prestação de Serviços Conforme Nota Fical 14/14 | 00058 | | 14 00002 | | 20.410,47 |
| (00440) Receita de Servicos Prestados | Valor referente a Prestação de Serviços Conforme Nota Fical 15/15 | 00058 | | 15 00002 | | 37.359,56 |
| | 11 de outubro de 2021 | | | | | |
| (00005) Caixa | Valor referente a Recebimento de Clientes Conforme Extrato | 00058 | | 00005 | 80.045,44 | |
| (00058) Clientes Diversos | Valor referente a Recebimento de Clientes Conforme Extrato | 00005 | | 00005 | | 80.045,44 |
| (00328) Ordenados e Salarios a Pagar | Valor referente a Provisão de Salários no mês Conforme Folha de Pagamento | 00538 | | 00004 | | 1.586,00 |
| (00328) Ordenados e Salarios a Pagar | Valor INSS folha | 00329 | | 00004 | 126,24 | |
| (00328) Ordenados e Salarios a Pagar | Valor referente a Provisão de Salários no mês Conforme Folha de Pagamento | 00538 | | 00004 | | 1.586,00 |
| (00328) Ordenados e Salarios a Pagar | Valor INSS folha | 00329 | | 00004 | 126,24 | |
| (00328) Ordenados e Salarios a Pagar | Valor referente a Provisão de Salários no mês Conforme Folha de Pagamento | 00538 | | 00004 | | 1.586,00 |
| (00328) Ordenados e Salarios a Pagar | Valor INSS folha | 00329 | | 00004 | 126,24 | |
| (00328) Ordenados e Salarios a Pagar | Valor referente a Provisão de Salários no mês Conforme Folha de Pagamento | 00538 | | 00004 | | 1.250,00 |
| (00328) Ordenados e Salarios a Pagar | Valor INSS folha | 00329 | | 00004 | 96,00 | |
| (00328) Ordenados e Salarios a Pagar | Valor INSS folha | 00329 | | 00004 | 96,00 | |

ENGESEV CONSTRUTORA LTDA (00196)

CNPJ : 31570201000158

NIRE: 21201102746 Data: 21/09/2018

Diário : 2

Folha: 6

Diário de 01/01/2021 à 31/12/2021

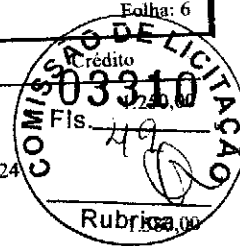

| Conta | Histórico | C/P | Documento | Nº Lote | Débito | Crédito |
|--------------------------------------|---|-------|-----------|---------|----------|----------|
| (00328) Ordenados e Salários a Pagar | Valor referente a Provisão de Salários no mês Conforme Folha de Pagamento | 00538 | | 00004 | | |
| (00328) Ordenados e Salários a Pagar | Valor INSS folha | 00329 | | 00004 | 126,24 | |
| (00328) Ordenados e Salários a Pagar | Valor referente a Provisão de Salários no mês Conforme Folha de Pagamento | 00538 | | 00004 | | 1.250,00 |
| (00328) Ordenados e Salários a Pagar | Valor referente a Provisão de Salários no mês Conforme Folha de Pagamento | 00538 | | 00004 | | 1.250,00 |
| (00328) Ordenados e Salários a Pagar | Valor INSS folha | 00329 | | 00004 | 96,00 | |
| (00328) Ordenados e Salários a Pagar | Valor INSS folha | 00329 | | 00004 | 96,00 | |
| (00328) Ordenados e Salários a Pagar | Valor referente a Provisão de Salários no mês Conforme Folha de Pagamento | 00538 | | 00004 | | 1.250,00 |
| (00328) Ordenados e Salários a Pagar | Valor referente a Provisão de Salários no mês Conforme Folha de Pagamento | 00538 | | 00004 | | 1.250,00 |
| (00328) Ordenados e Salários a Pagar | Valor INSS folha | 00329 | | 00004 | 96,00 | |
| (00328) Ordenados e Salários a Pagar | Valor INSS folha | 00329 | | 00004 | 96,00 | |
| (00328) Ordenados e Salários a Pagar | Valor referente a Provisão de Salários no mês Conforme Folha de Pagamento | 00538 | | 00004 | | 1.250,00 |
| (00329) Inss a Recolher | Valor INSS folha | 00328 | | 00004 | | 126,24 |
| (00329) Inss a Recolher | Valor INSS folha | 00328 | | 00004 | | 126,24 |
| (00329) Inss a Recolher | Valor INSS folha | 00328 | | 00004 | | 96,00 |
| (00329) Inss a Recolher | Valor INSS folha | 00328 | | 00004 | | 96,00 |
| (00329) Inss a Recolher | Valor INSS folha | 00328 | | 00004 | | 126,24 |
| (00329) Inss a Recolher | Valor INSS folha | 00328 | | 00004 | | 96,00 |
| (00329) Inss a Recolher | Valor INSS folha | 00328 | | 00004 | | 96,00 |
| (00329) Inss a Recolher | Valor INSS folha | 00328 | | 00004 | | 96,00 |
| (00329) Inss a Recolher | Valor INSS folha | 00328 | | 00004 | | 96,00 |
| (00329) Inss a Recolher | Valor INSS folha | 00328 | | 00004 | | 126,88 |
| (00330) Fgts a Recolher | Valor referente a Provisão do FGTS Conforme Folha de Pagamento | 00542 | | 00004 | | 126,88 |
| (00330) Fgts a Recolher | Valor referente a Provisão do FGTS Conforme Folha de Pagamento | 00542 | | 00004 | | 126,88 |
| (00330) Fgts a Recolher | Valor referente a Provisão do FGTS Conforme Folha de Pagamento | 00542 | | 00004 | | 100,00 |
| (00330) Fgts a Recolher | Valor referente a Provisão do FGTS Conforme Folha de Pagamento | 00542 | | 00004 | | 100,00 |
| (00330) Fgts a Recolher | Valor referente a Provisão do FGTS Conforme Folha de Pagamento | 00542 | | 00004 | | 126,88 |
| (00330) Fgts a Recolher | Valor referente a Provisão do FGTS Conforme Folha de Pagamento | 00542 | | 00004 | | 100,00 |
| (00330) Fgts a Recolher | Valor referente a Provisão do FGTS Conforme Folha de Pagamento | 00542 | | 00004 | | 100,00 |
| (00330) Fgts a Recolher | Valor referente a Provisão do FGTS Conforme Folha de Pagamento | 00542 | | 00004 | | 100,00 |
| (00330) Fgts a Recolher | Valor referente a Provisão do FGTS Conforme Folha de Pagamento | 00542 | | 00004 | | 100,00 |
| (00330) Fgts a Recolher | Valor referente a Provisão do FGTS Conforme Folha de Pagamento | 00542 | | 00004 | | 138,44 |
| (345) Pis sobre Folha a Recolher | Valor referente ao PIS sobre Folha de Pagamento <10/2021> | 694 | | 00004 | | 1.999,13 |
| (00353) Imposto Simples | VLR IMPOSTO SIMPLES N/MES | 00460 | | 00003 | | |
| (00460) Imposto Simples | VLR IMPOSTO SIMPLES N/MES | 00353 | | 00003 | 1.999,13 | |
| (00538) Ordenados e Salários | Valor referente a Provisão de Salários no | 00328 | | 00004 | 1.586,00 | |

Handwritten signature or initials.

ENGESEV CONSTRUTORA LTDA (00196)

CNPJ : 31570201000158

NIRE: 21201102746 Data: 21/09/2018

Diário de 01/01/2021 à 31/12/2021

IMPERIUM CONTABILIDADE

Diário : 2

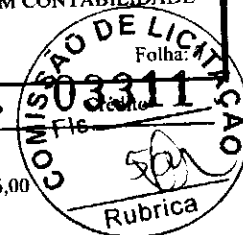

| Conta | Histórico | C/P | Documento | Nº Lote | Débito | |
|---------------------------------------|---|-------|-----------|----------|-----------|-----------|
| (00538) Ordenados e Salarios | mês Conforme Folha de Pagamento | | | | | |
| | Valor referente a Provisão de Salários no mês Conforme Folha de Pagamento | 00328 | | 00004 | 1.586,00 | |
| (00538) Ordenados e Salarios | Valor referente a Provisão de Salários no mês Conforme Folha de Pagamento | 00328 | | 00004 | 1.586,00 | |
| (00538) Ordenados e Salarios | Valor referente a Provisão de Salários no mês Conforme Folha de Pagamento | 00328 | | 00004 | 1.250,00 | |
| (00538) Ordenados e Salarios | Valor referente a Provisão de Salários no mês Conforme Folha de Pagamento | 00328 | | 00004 | 1.250,00 | |
| (00538) Ordenados e Salarios | Valor referente a Provisão de Salários no mês Conforme Folha de Pagamento | 00328 | | 00004 | 1.586,00 | |
| (00538) Ordenados e Salarios | Valor referente a Provisão de Salários no mês Conforme Folha de Pagamento | 00328 | | 00004 | 1.250,00 | |
| (00538) Ordenados e Salarios | Valor referente a Provisão de Salários no mês Conforme Folha de Pagamento | 00328 | | 00004 | 1.250,00 | |
| (00538) Ordenados e Salarios | Valor referente a Provisão de Salários no mês Conforme Folha de Pagamento | 00328 | | 00004 | 1.250,00 | |
| (00538) Ordenados e Salarios | Valor referente a Provisão de Salários no mês Conforme Folha de Pagamento | 00328 | | 00004 | 1.250,00 | |
| (00542) Fgts | Valor referente a Provisão do FGTS Conforme Folha de Pagamento | 00330 | | 00004 | 126,88 | |
| (00542) Fgts | Valor referente a Provisão do FGTS Conforme Folha de Pagamento | 00330 | | 00004 | 126,88 | |
| (00542) Fgts | Valor referente a Provisão do FGTS Conforme Folha de Pagamento | 00330 | | 00004 | 126,88 | |
| (00542) Fgts | Valor referente a Provisão do FGTS Conforme Folha de Pagamento | 00330 | | 00004 | 100,00 | |
| (00542) Fgts | Valor referente a Provisão do FGTS Conforme Folha de Pagamento | 00330 | | 00004 | 100,00 | |
| (00542) Fgts | Valor referente a Provisão do FGTS Conforme Folha de Pagamento | 00330 | | 00004 | 126,88 | |
| (00542) Fgts | Valor referente a Provisão do FGTS Conforme Folha de Pagamento | 00330 | | 00004 | 100,00 | |
| (00542) Fgts | Valor referente a Provisão do FGTS Conforme Folha de Pagamento | 00330 | | 00004 | 100,00 | |
| (00542) Fgts | Valor referente a Provisão do FGTS Conforme Folha de Pagamento | 00330 | | 00004 | 100,00 | |
| (00542) Fgts | Valor referente a Provisão do FGTS Conforme Folha de Pagamento | 00330 | | 00004 | 100,00 | |
| (694) PIS Sobre Folha de Pagamento | Valor referente ao PIS sobre Folha de Pagamento <10/2021> | 345 | | 00004 | 138,44 | |
| 05 de novembro de 2021 | | | | | | |
| (00005) Caixa | Valor referente ao Pagamento de Salário no Mês | 00328 | | 00004 | | 12.763,04 |
| (00328) Ordenados e Salarios a Pagar | Valor referente ao Pagamento de Salário no Mês | 00005 | | 00004 | 12.763,04 | |
| 09 de novembro de 2021 | | | | | | |
| (00058) Clientes Diversos | Valor referente a Prestação de Serviços Conforme Nota Fical 17/17 | 00440 | | 17 00002 | 39.140,15 | |
| (00058) Clientes Diversos | Valor referente a Prestação de Serviços Conforme Nota Fical 19/19 | 00440 | | 19 00002 | 29.946,08 | |
| (00058) Clientes Diversos | Valor referente a Prestação de Serviços Conforme Nota Fical 20/20 | 00440 | | 20 00002 | 1.275,39 | |
| (00440) Receita de Servicos Prestados | Valor referente a Prestação de Serviços Conforme Nota Fical 17/17 | 00058 | | 17 00002 | | 39.140,15 |
| (00440) Receita de Servicos Prestados | Valor referente a Prestação de Serviços Conforme Nota Fical 19/19 | 00058 | | 19 00002 | | 29.946,08 |

ENGESERV CONSTRUTORA LTDA (00196)

CNPJ : 31570201000158

NIRE: 21201102746 Data: 21/09/2018

Diário de 01/01/2021 à 31/12/2021

IMPERIUM CONTABILIDADE

Diário : 2



| Conta | Histórico | C/P | Documento | Nº Lote | Débito |
|---------------------------------------|---|-------|-----------|----------|-----------|
| (00440) Receita de Serviços Prestados | Valor referente a Prestação de Serviços Conforme Nota Fical 20/20 | 00058 | | 20 00002 | 1.275,39 |
| 30 de novembro de 2021 | | | | | |
| (00005) Caixa | Valor referente a Recebimento de Clientes Conforme Extrato | 00058 | | 00005 | 70.361,62 |
| (00005) Caixa | Valor referente ao Pagamento de Rescisões no Mês | 00337 | | 00004 | 10.332,96 |
| (00058) Clientes Diversos | Valor referente a Recebimento de Clientes Conforme Extrato | 00005 | | 00005 | 70.361,62 |
| (00329) Inss a Recolher | Valor referente ao INSS Sobre Rescisão Conforme Folha de Pagamento no Mês <11/2021> | 00337 | | 00004 | 47,58 |
| (00329) Inss a Recolher | Valor referente ao INSS 13º Salário Sobre Rescisão Conforme Folha de Pagamento no Mês <11/2021> | 00337 | | 00004 | 19,82 |
| (00329) Inss a Recolher | Valor referente ao INSS Sobre Rescisão Conforme Folha de Pagamento no Mês <11/2021> | 00337 | | 00004 | 47,58 |
| (00329) Inss a Recolher | Valor referente ao INSS 13º Salário Sobre Rescisão Conforme Folha de Pagamento no Mês <11/2021> | 00337 | | 00004 | 19,82 |
| (00329) Inss a Recolher | Valor referente ao INSS Sobre Rescisão Conforme Folha de Pagamento no Mês <11/2021> | 00337 | | 00004 | 47,58 |
| (00329) Inss a Recolher | Valor referente ao INSS 13º Salário Sobre Rescisão Conforme Folha de Pagamento no Mês <11/2021> | 00337 | | 00004 | 19,82 |
| (00329) Inss a Recolher | Valor referente ao INSS Sobre Rescisão Conforme Folha de Pagamento no Mês <11/2021> | 00337 | | 00004 | 37,50 |
| (00329) Inss a Recolher | Valor referente ao INSS 13º Salário Sobre Rescisão Conforme Folha de Pagamento no Mês <11/2021> | 00337 | | 00004 | 15,62 |
| (00329) Inss a Recolher | Valor referente ao INSS 13º Salário Sobre Rescisão Conforme Folha de Pagamento no Mês <11/2021> | 00337 | | 00004 | 15,62 |
| (00329) Inss a Recolher | Valor referente ao INSS Sobre Rescisão Conforme Folha de Pagamento no Mês <11/2021> | 00337 | | 00004 | 37,50 |
| (00329) Inss a Recolher | Valor referente ao INSS 13º Salário Sobre Rescisão Conforme Folha de Pagamento no Mês <11/2021> | 00337 | | 00004 | 15,62 |
| (00329) Inss a Recolher | Valor referente ao INSS Sobre Rescisão Conforme Folha de Pagamento no Mês <11/2021> | 00337 | | 00004 | 47,58 |
| (00329) Inss a Recolher | Valor referente ao INSS 13º Salário Sobre Rescisão Conforme Folha de Pagamento no Mês <11/2021> | 00337 | | 00004 | 19,82 |
| (00329) Inss a Recolher | Valor referente ao INSS Sobre Rescisão Conforme Folha de Pagamento no Mês <11/2021> | 00337 | | 00004 | 37,50 |
| (00329) Inss a Recolher | Valor referente ao INSS 13º Salário Sobre Rescisão Conforme Folha de Pagamento no Mês <11/2021> | 00337 | | 00004 | 15,62 |
| (00329) Inss a Recolher | Valor referente ao INSS Sobre Rescisão Conforme Folha de Pagamento no Mês <11/2021> | 00337 | | 00004 | 37,50 |
| (00329) Inss a Recolher | Valor referente ao INSS 13º Salário Sobre Rescisão Conforme Folha de Pagamento no Mês <11/2021> | 00337 | | 00004 | 15,62 |

ENGESERV CONSTRUTORA LTDA (00196)

CNPJ : 31570201000158

NIRE: 21201102746 Data: 21/09/2018

Diário de 01/01/2021 à 31/12/2021

IMPERIUM CONTABILIDADE

Diário : 2



| Conta | Histórico | C/P | Documento | Nº Lote | Débito | Crédito |
|---------------------------|--|-------|-----------|---------|-----------|---------|
| (00329) Inss a Recolher | Valor referente ao INSS Sobre Rescisão Conforme Folha de Pagamento no Mês <11/2021> | 00337 | | 00004 | | |
| (00329) Inss a Recolher | Valor referente ao INSS 13º Salário Sobre Rescisão Conforme Folha de Pagamento no Mês <11/2021> | 00337 | | 00004 | | 15,62 |
| (00329) Inss a Recolher | Valor referente ao INSS Sobre Rescisão Conforme Folha de Pagamento no Mês <11/2021> | 00337 | | 00004 | | 37,50 |
| (00337) Rescisoes a Pagar | Valor referente ao Pagamento de Rescisões no Mês | 00005 | | 00004 | 10.332,96 | |
| (00337) Rescisoes a Pagar | Valor referente a Férias Vencidas na Rescisão Conforme Folha de Pagamento no Mês <11/2021> | 00545 | | 00004 | | 264,33 |
| (00337) Rescisoes a Pagar | Valor referente a Férias Vencidas na Rescisão Conforme Folha de Pagamento no Mês 12/2012 <11/2021> | 00545 | | 00004 | | 88,11 |
| (00337) Rescisoes a Pagar | Valor referente ao INSS Sobre Rescisão Conforme Folha de Pagamento no Mês <11/2021> | 00329 | | 00004 | 47,58 | |
| (00337) Rescisoes a Pagar | Valor referente ao INSS 13º Salário Sobre Rescisão Conforme Folha de Pagamento no Mês <11/2021> | 00329 | | 00004 | 19,82 | |
| (00337) Rescisoes a Pagar | Valor referente a Saldo de Salário na Rescisão Conforme Folha de Pagamento no Mês <11/2021> | 00538 | | 00004 | | 634,40 |
| (00337) Rescisoes a Pagar | Valor referente a Férias Vencidas na Rescisão Conforme Folha de Pagamento no Mês <11/2021> | 00545 | | 00004 | | 264,33 |
| (00337) Rescisoes a Pagar | Valor referente ao Décimo Terceiro Sobre Aviso Conforme Folha de Pagamento no Mês <11/2021> | 00555 | | 00004 | | 264,33 |
| (00337) Rescisoes a Pagar | Valor referente a Saldo de Salário na Rescisão Conforme Folha de Pagamento no Mês <11/2021> | 00538 | | 00004 | | 634,40 |
| (00337) Rescisoes a Pagar | Valor referente ao Décimo Terceiro Sobre Aviso Conforme Folha de Pagamento no Mês <11/2021> | 00555 | | 00004 | | 264,33 |
| (00337) Rescisoes a Pagar | Valor referente a Férias Vencidas na Rescisão Conforme Folha de Pagamento no Mês <11/2021> | 00545 | | 00004 | | 264,33 |
| (00337) Rescisoes a Pagar | Valor referente a Férias Vencidas na Rescisão Conforme Folha de Pagamento no Mês 12/2012 <11/2021> | 00545 | | 00004 | | 88,11 |
| (00337) Rescisoes a Pagar | Valor referente ao INSS Sobre Rescisão Conforme Folha de Pagamento no Mês <11/2021> | 00329 | | 00004 | 47,58 | |
| (00337) Rescisoes a Pagar | Valor referente ao INSS 13º Salário Sobre Rescisão Conforme Folha de Pagamento no Mês <11/2021> | 00329 | | 00004 | 19,82 | |
| (00337) Rescisoes a Pagar | Valor referente ao INSS Sobre Rescisão Conforme Folha de Pagamento no Mês <11/2021> | 00329 | | 00004 | 47,58 | |
| (00337) Rescisoes a Pagar | Valor referente a Férias Vencidas na Rescisão Conforme Folha de Pagamento no Mês 12/2012 <11/2021> | 00545 | | 00004 | | 88,11 |
| (00337) Rescisoes a Pagar | Valor referente ao INSS 13º Salário Sobre Rescisão Conforme Folha de Pagamento no Mês <11/2021> | 00329 | | 00004 | 19,82 | |
| (00337) Rescisoes a Pagar | Valor referente ao Décimo Terceiro Sobre Aviso Conforme Folha de Pagamento no | 00555 | | 00004 | | 208,33 |

ENGESERV CONSTRUTORA LTDA (00196)

CNPJ : 31570201000158

NIRE: 21201102746 Data: 21/09/2018

Diário de 01/01/2021 à 31/12/2021

IMPERIUM CONTABILIDADE

Diário : 2



| Conta | Histórico | C/P | Documento | Nº Lote | Débito |
|---------------------------|---|-------|-----------|---------|--------|
| (00337) Rescisoes a Pagar | Mês <11/2021> Valor referente a Férias Vencidas na Rescisão Conforme Folha de Pagamento no Mês <11/2021> | 00545 | | 00004 | |
| (00337) Rescisoes a Pagar | Valor referente a Férias Vencidas na Rescisão Conforme Folha de Pagamento no Mês 12/2012 <11/2021> | 00545 | | 00004 | 69,44 |
| (00337) Rescisoes a Pagar | Valor referente ao Décimo Terceiro Sobre Aviso Conforme Folha de Pagamento no Mês <11/2021> | 00555 | | 00004 | 264,33 |
| (00337) Rescisoes a Pagar | Valor referente a Saldo de Salário na Rescisão Conforme Folha de Pagamento no Mês <11/2021> | 00538 | | 00004 | 634,40 |
| (00337) Rescisoes a Pagar | Valor referente a Saldo de Salário na Rescisão Conforme Folha de Pagamento no Mês <11/2021> | 00538 | | 00004 | 500,00 |
| (00337) Rescisoes a Pagar | Valor referente ao INSS Sobre Rescisão Conforme Folha de Pagamento no Mês <11/2021> | 00329 | | 00004 | 37,50 |
| (00337) Rescisoes a Pagar | Valor referente a Férias Vencidas na Rescisão Conforme Folha de Pagamento no Mês 12/2012 <11/2021> | 00545 | | 00004 | 69,44 |
| (00337) Rescisoes a Pagar | Valor referente ao INSS 13º Salário Sobre Rescisão Conforme Folha de Pagamento no Mês <11/2021> | 00329 | | 00004 | 15,62 |
| (00337) Rescisoes a Pagar | Valor referente ao INSS 13º Salário Sobre Rescisão Conforme Folha de Pagamento no Mês <11/2021> | 00329 | | 00004 | 15,62 |
| (00337) Rescisoes a Pagar | Valor referente ao INSS Sobre Rescisão Conforme Folha de Pagamento no Mês <11/2021> | 00329 | | 00004 | 37,50 |
| (00337) Rescisoes a Pagar | Valor referente a Saldo de Salário na Rescisão Conforme Folha de Pagamento no Mês <11/2021> | 00538 | | 00004 | 500,00 |
| (00337) Rescisoes a Pagar | Valor referente a Férias Vencidas na Rescisão Conforme Folha de Pagamento no Mês <11/2021> | 00545 | | 00004 | 264,33 |
| (00337) Rescisoes a Pagar | Valor referente a Férias Vencidas na Rescisão Conforme Folha de Pagamento no Mês 12/2012 <11/2021> | 00545 | | 00004 | 88,11 |
| (00337) Rescisoes a Pagar | Valor referente a Férias Vencidas na Rescisão Conforme Folha de Pagamento no Mês <11/2021> | 00545 | | 00004 | 208,33 |
| (00337) Rescisoes a Pagar | Valor referente ao Décimo Terceiro Sobre Aviso Conforme Folha de Pagamento no Mês <11/2021> | 00555 | | 00004 | 208,33 |
| (00337) Rescisoes a Pagar | Valor referente a Saldo de Salário na Rescisão Conforme Folha de Pagamento no Mês <11/2021> | 00538 | | 00004 | 500,00 |
| (00337) Rescisoes a Pagar | Valor referente ao INSS 13º Salário Sobre Rescisão Conforme Folha de Pagamento no Mês <11/2021> | 00329 | | 00004 | 15,62 |
| (00337) Rescisoes a Pagar | Valor referente ao INSS Sobre Rescisão Conforme Folha de Pagamento no Mês <11/2021> | 00329 | | 00004 | 47,58 |
| (00337) Rescisoes a Pagar | Valor referente ao INSS 13º Salário Sobre Rescisão Conforme Folha de Pagamento no Mês <11/2021> | 00329 | | 00004 | 19,82 |
| (00337) Rescisoes a Pagar | Valor referente ao Décimo Terceiro Sobre Aviso Conforme Folha de Pagamento no Mês <11/2021> | 00555 | | 00004 | 264,33 |

ENGESERV CONSTRUTORA LTDA (00196)

CNPJ : 31570201000158

NIRE: 21201102746 Data: 21/09/2018

Diário de 01/01/2021 à 31/12/2021

IMPERIUM CONTABILIDADE

Diário : 2

Folha: 17

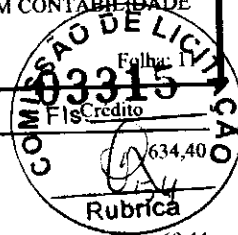

| Conta | Histórico | C/P | Documento | Nº Lote | Débito | Crédito |
|---------------------------|--|-------|-----------|---------|--------|---------|
| (00337) Rescisoes a Pagar | Valor referente a Saldo de Salário na Rescisão Conforme Folha de Pagamento no Mês <11/2021> | 00538 | | 00004 | | 634,40 |
| (00337) Rescisoes a Pagar | Valor referente a Férias Vencidas na Rescisão Conforme Folha de Pagamento no Mês 12/2012 <11/2021> | 00545 | | 00004 | | 69,44 |
| (00337) Rescisoes a Pagar | Valor referente ao INSS Sobre Rescisão Conforme Folha de Pagamento no Mês <11/2021> | 00329 | | 00004 | 37,50 | |
| (00337) Rescisoes a Pagar | Valor referente a Férias Vencidas na Rescisão Conforme Folha de Pagamento no Mês <11/2021> | 00545 | | 00004 | | 208,33 |
| (00337) Rescisoes a Pagar | Valor referente ao Décimo Terceiro Sobre Aviso Conforme Folha de Pagamento no Mês <11/2021> | 00555 | | 00004 | | 208,33 |
| (00337) Rescisoes a Pagar | Valor referente ao INSS 13º Salário Sobre Rescisão Conforme Folha de Pagamento no Mês <11/2021> | 00329 | | 00004 | 15,62 | |
| (00337) Rescisoes a Pagar | Valor referente a Saldo de Salário na Rescisão Conforme Folha de Pagamento no Mês <11/2021> | 00538 | | 00004 | | 500,00 |
| (00337) Rescisoes a Pagar | Valor referente ao Décimo Terceiro Sobre Aviso Conforme Folha de Pagamento no Mês <11/2021> | 00555 | | 00004 | | 208,33 |
| (00337) Rescisoes a Pagar | Valor referente a Férias Vencidas na Rescisão Conforme Folha de Pagamento no Mês <11/2021> | 00545 | | 00004 | | 208,33 |
| (00337) Rescisoes a Pagar | Valor referente a Férias Vencidas na Rescisão Conforme Folha de Pagamento no Mês 12/2012 <11/2021> | 00545 | | 00004 | | 69,44 |
| (00337) Rescisoes a Pagar | Valor referente ao INSS Sobre Rescisão Conforme Folha de Pagamento no Mês <11/2021> | 00329 | | 00004 | 37,50 | |
| (00337) Rescisoes a Pagar | Valor referente a Saldo de Salário na Rescisão Conforme Folha de Pagamento no Mês <11/2021> | 00538 | | 00004 | | 500,00 |
| (00337) Rescisoes a Pagar | Valor referente ao INSS 13º Salário Sobre Rescisão Conforme Folha de Pagamento no Mês <11/2021> | 00329 | | 00004 | 15,62 | |
| (00337) Rescisoes a Pagar | Valor referente ao INSS Sobre Rescisão Conforme Folha de Pagamento no Mês <11/2021> | 00329 | | 00004 | 37,50 | |
| (00337) Rescisoes a Pagar | Valor referente a Férias Vencidas na Rescisão Conforme Folha de Pagamento no Mês 12/2012 <11/2021> | 00545 | | 00004 | | 69,44 |
| (00337) Rescisoes a Pagar | Valor referente a Férias Vencidas na Rescisão Conforme Folha de Pagamento no Mês <11/2021> | 00545 | | 00004 | | 208,33 |
| (00337) Rescisoes a Pagar | Valor referente ao Décimo Terceiro Sobre Aviso Conforme Folha de Pagamento no Mês <11/2021> | 00555 | | 00004 | | 208,33 |
| (00337) Rescisoes a Pagar | Valor referente a Férias Vencidas na Rescisão Conforme Folha de Pagamento no Mês <11/2021> | 00545 | | 00004 | | 208,33 |
| (00337) Rescisoes a Pagar | Valor referente a Férias Vencidas na Rescisão Conforme Folha de Pagamento no Mês 12/2012 <11/2021> | 00545 | | 00004 | | 69,44 |
| (00337) Rescisoes a Pagar | Valor referente a Saldo de Salário na Rescisão Conforme Folha de Pagamento no Mês <11/2021> | 00538 | | 00004 | | 500,00 |
| (00337) Rescisoes a Pagar | Valor referente ao Décimo Terceiro Sobre | 00555 | | 00004 | | 208,33 |

ENGESERV CONSTRUTORA LTDA (00196)

IMPERIUM CONTABILIDADE

CNPJ : 31570201000158

NIRE: 21201102746 Data: 21/09/2018

Diário de 01/01/2021 à 31/12/2021

Diário : 2



| Conta | Histórico | C/P | Documento | Nº Lote | Débito | Crédito |
|----------------------------------|--|-------|-----------|---------|----------|----------|
| | Aviso Conforme Folha de Pagamento no Mês <11/2021> | | | | | |
| (00337) Rescisoes a Pagar | Valor referente ao INSS 13º Salário Sobre Rescisão Conforme Folha de Pagamento no Mês <11/2021> | 00329 | | 00004 | 15,62 | |
| (00337) Rescisoes a Pagar | Valor referente ao INSS Sobre Rescisão Conforme Folha de Pagamento no Mês <11/2021> | 00329 | | 00004 | 37,50 | |
| (345) Pis sobre Folha a Recolher | Valor referente ao PIS sobre Folha de Pagamento <11/2021> | 694 | | 00004 | | 78,45 |
| (352) GRRF a Recolher | Valor referente a Multa Rescisória Conforme Folha de Pagamento no Mês <11/2021> | 701 | | 00004 | | 627,59 |
| (00353) Imposto Simples | VLR IMPOSTO SIMPLES N/MES | 00460 | | 00003 | | 2.353,85 |
| (00460) Imposto Simples | VLR IMPOSTO SIMPLES N/MES | 00353 | | 00003 | 2.353,85 | |
| (00538) Ordenados e Salarios | Valor referente a Saldo de Salário na Rescisão Conforme Folha de Pagamento no Mês <11/2021> | 00337 | | 00004 | 634,40 | |
| (00538) Ordenados e Salarios | Valor referente a Saldo de Salário na Rescisão Conforme Folha de Pagamento no Mês <11/2021> | 00337 | | 00004 | 634,40 | |
| (00538) Ordenados e Salarios | Valor referente a Saldo de Salário na Rescisão Conforme Folha de Pagamento no Mês <11/2021> | 00337 | | 00004 | 634,40 | |
| (00538) Ordenados e Salarios | Valor referente a Saldo de Salário na Rescisão Conforme Folha de Pagamento no Mês <11/2021> | 00337 | | 00004 | 500,00 | |
| (00538) Ordenados e Salarios | Valor referente a Saldo de Salário na Rescisão Conforme Folha de Pagamento no Mês <11/2021> | 00337 | | 00004 | 500,00 | |
| (00538) Ordenados e Salarios | Valor referente a Saldo de Salário na Rescisão Conforme Folha de Pagamento no Mês <11/2021> | 00337 | | 00004 | 500,00 | |
| (00538) Ordenados e Salarios | Valor referente a Saldo de Salário na Rescisão Conforme Folha de Pagamento no Mês <11/2021> | 00337 | | 00004 | 500,00 | |
| (00538) Ordenados e Salarios | Valor referente a Saldo de Salário na Rescisão Conforme Folha de Pagamento no Mês <11/2021> | 00337 | | 00004 | 500,00 | |
| (00538) Ordenados e Salarios | Valor referente a Saldo de Salário na Rescisão Conforme Folha de Pagamento no Mês <11/2021> | 00337 | | 00004 | 500,00 | |
| (00538) Ordenados e Salarios | Valor referente a Saldo de Salário na Rescisão Conforme Folha de Pagamento no Mês <11/2021> | 00337 | | 00004 | 500,00 | |
| (00545) Ferias | Valor referente a Férias Vencidas na Rescisão Conforme Folha de Pagamento no Mês <11/2021> | 00337 | | 00004 | 264,33 | |
| (00545) Ferias | Valor referente a Férias Vencidas na Rescisão Conforme Folha de Pagamento no Mês 12/2012 <11/2021> | 00337 | | 00004 | 88,11 | |
| (00545) Ferias | Valor referente a Férias Vencidas na Rescisão Conforme Folha de Pagamento no Mês <11/2021> | 00337 | | 00004 | 264,33 | |
| (00545) Ferias | Valor referente a Férias Vencidas na Rescisão Conforme Folha de Pagamento no Mês <11/2021> | 00337 | | 00004 | 264,33 | |
| (00545) Ferias | Valor referente a Férias Vencidas na Rescisão Conforme Folha de Pagamento no Mês 12/2012 <11/2021> | 00337 | | 00004 | 88,11 | |

ENGESEV CONSTRUTORA LTDA (00196)

IMPERIUM CONTABILIDADE

CNPJ : 31570201000158

NIRE: 21201102746 Data: 21/09/2018

Diário de 01/01/2021 à 31/12/2021

Diário : 2

Folha: 13

Credito

Rubrica

| Conta | Histórico | C/P | Documento | Nº Lote | Débito |
|---------------------|--|-------|-----------|---------|--------|
| (00545) Ferias | Valor referente a Férias Vencidas na Rescisão Conforme Folha de Pagamento no Mês 12/2012 <11/2021> | 00337 | | 00004 | 88,11 |
| (00545) Ferias | Valor referente a Férias Vencidas na Rescisão Conforme Folha de Pagamento no Mês <11/2021> | 00337 | | 00004 | 208,33 |
| (00545) Ferias | Valor referente a Férias Vencidas na Rescisão Conforme Folha de Pagamento no Mês 12/2012 <11/2021> | 00337 | | 00004 | 69,44 |
| (00545) Ferias | Valor referente a Férias Vencidas na Rescisão Conforme Folha de Pagamento no Mês 12/2012 <11/2021> | 00337 | | 00004 | 69,44 |
| (00545) Ferias | Valor referente a Férias Vencidas na Rescisão Conforme Folha de Pagamento no Mês <11/2021> | 00337 | | 00004 | 264,33 |
| (00545) Ferias | Valor referente a Férias Vencidas na Rescisão Conforme Folha de Pagamento no Mês 12/2012 <11/2021> | 00337 | | 00004 | 88,11 |
| (00545) Ferias | Valor referente a Férias Vencidas na Rescisão Conforme Folha de Pagamento no Mês <11/2021> | 00337 | | 00004 | 208,33 |
| (00545) Ferias | Valor referente a Férias Vencidas na Rescisão Conforme Folha de Pagamento no Mês 12/2012 <11/2021> | 00337 | | 00004 | 69,44 |
| (00545) Ferias | Valor referente a Férias Vencidas na Rescisão Conforme Folha de Pagamento no Mês <11/2021> | 00337 | | 00004 | 208,33 |
| (00545) Ferias | Valor referente a Férias Vencidas na Rescisão Conforme Folha de Pagamento no Mês 12/2012 <11/2021> | 00337 | | 00004 | 69,44 |
| (00545) Ferias | Valor referente a Férias Vencidas na Rescisão Conforme Folha de Pagamento no Mês <11/2021> | 00337 | | 00004 | 208,33 |
| (00545) Ferias | Valor referente a Férias Vencidas na Rescisão Conforme Folha de Pagamento no Mês <11/2021> | 00337 | | 00004 | 208,33 |
| (00545) Ferias | Valor referente a Férias Vencidas na Rescisão Conforme Folha de Pagamento no Mês 12/2012 <11/2021> | 00337 | | 00004 | 69,44 |
| (00545) Ferias | Valor referente a Férias Vencidas na Rescisão Conforme Folha de Pagamento no Mês 12/2012 <11/2021> | 00337 | | 00004 | 69,44 |
| (00545) Ferias | Valor referente a Férias Vencidas na Rescisão Conforme Folha de Pagamento no Mês <11/2021> | 00337 | | 00004 | 208,33 |
| (00545) Ferias | Valor referente a Férias Vencidas na Rescisão Conforme Folha de Pagamento no Mês <11/2021> | 00337 | | 00004 | 208,33 |
| (00545) Ferias | Valor referente a Férias Vencidas na Rescisão Conforme Folha de Pagamento no Mês 12/2012 <11/2021> | 00337 | | 00004 | 69,44 |
| (00555) 13º Salario | Valor referente ao Décimo Terceiro Sobre Aviso Conforme Folha de Pagamento no Mês <11/2021> | 00337 | | 00004 | 264,33 |
| (00555) 13º Salario | Valor referente ao Décimo Terceiro Sobre Aviso Conforme Folha de Pagamento no Mês <11/2021> | 00337 | | 00004 | 264,33 |
| (00555) 13º Salario | Valor referente ao Décimo Terceiro Sobre Aviso Conforme Folha de Pagamento no Mês <11/2021> | 00337 | | 00004 | 208,33 |
| (00555) 13º Salario | Valor referente ao Décimo Terceiro Sobre Aviso Conforme Folha de Pagamento no Mês <11/2021> | 00337 | | 00004 | 264,33 |
| (00555) 13º Salario | Valor referente ao Décimo Terceiro Sobre Aviso Conforme Folha de Pagamento no Mês <11/2021> | 00337 | | 00004 | 208,33 |
| (00555) 13º Salario | Valor referente ao Décimo Terceiro Sobre Aviso Conforme Folha de Pagamento no Mês <11/2021> | 00337 | | 00004 | 264,33 |

Laci

ENGESERV CONSTRUTORA LTDA (00196)
 CNPJ : 31570201000158 NIRE: 21201102746 Data: 21/09/2018
 Diário de 01/01/2021 à 31/12/2021

IMPERIUM CONTABILIDADE

Diário : 2

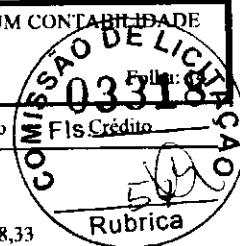

| Conta | Histórico | C/P | Documento | Nº Lote | Débito | Fls Crédito |
|---|---|-------|-----------|----------|------------|-------------|
| | Aviso Conforme Folha de Pagamento no Mês <11/2021> | | | | | |
| (00555) 13º Salario | Valor referente ao Décimo Terceiro Sobre Aviso Conforme Folha de Pagamento no Mês <11/2021> | 00337 | | 00004 | 208,33 | |
| (00555) 13º Salario | Valor referente ao Décimo Terceiro Sobre Aviso Conforme Folha de Pagamento no Mês <11/2021> | 00337 | | 00004 | 208,33 | |
| (00555) 13º Salario | Valor referente ao Décimo Terceiro Sobre Aviso Conforme Folha de Pagamento no Mês <11/2021> | 00337 | | 00004 | 208,33 | |
| (00555) 13º Salario | Valor referente ao Décimo Terceiro Sobre Aviso Conforme Folha de Pagamento no Mês <11/2021> | 00337 | | 00004 | 208,33 | |
| (694) PIS Sobre Folha de Pagamento | Valor referente ao PIS sobre Folha de Pagamento <11/2021> | 345 | | 00004 | 78,45 | |
| (701) Multa Rescisória | Valor referente a Multa Rescisória Conforme Folha de Pagamento no Mês <11/2021> | 352 | | 00004 | 627,59 | |
| 14 de dezembro de 2021 | | | | | | |
| (00058) Clientes Diversos | Valor referente a Prestação de Serviços Conforme Nota Fical 21/21 | 00440 | | 21 00002 | 81.482,88 | |
| (00440) Receita de Servicos Prestados | Valor referente a Prestação de Serviços Conforme Nota Fical 21/21 | 00058 | | 21 00002 | | 81.482,88 |
| 31 de dezembro de 2021 | | | | | | |
| (00353) Imposto Simples | VLR IMPOSTO SIMPLES N/MES | 00460 | | 00003 | | 3.109,73 |
| (00460) Imposto Simples | VLR IMPOSTO SIMPLES N/MES | 00353 | | 00003 | 3.109,73 | |
| (00419) Lucros Acumulados | Valor ref ao encerramento do Exercício | 00704 | | 00006 | | 306.035,17 |
| (00440) Receita de Servicos Prestados | Valor ref ao encerramento do Exercício | 00704 | | 00006 | 388.381,38 | |
| (00460) Imposto Simples | Valor ref ao encerramento do Exercício | 00704 | | 00006 | | 12.078,06 |
| (00471) Custo dos Materiais Aplicados na Obra | Valor ref ao encerramento do Exercício | 00704 | | 00006 | | 35.000,00 |
| (00538) Ordenados e Salarios | Valor ref ao encerramento do Exercício | 00704 | | 00006 | | 27.226,50 |
| (00542) Fgts | Valor ref ao encerramento do Exercício | 00704 | | 00006 | | 1.735,04 |
| (00545) Ferias | Valor ref ao encerramento do Exercício | 00704 | | 00006 | | 3.076,38 |
| (00555) 13º Salario | Valor ref ao encerramento do Exercício | 00704 | | 00006 | | 2.307,30 |
| (694) PIS Sobre Folha de Pagamento | Valor ref ao encerramento do Exercício | 00704 | | 00006 | | 295,34 |
| (701) Multa Rescisória | Valor ref ao encerramento do Exercício | 00704 | | 00006 | | 627,59 |
| (00704) Resultado do Exercício | Valor ref ao encerramento do Exercício | 00419 | | 00006 | 306.035,17 | |
| (00704) Resultado do Exercício | Valor ref ao encerramento do Exercício | 701 | | 00006 | 627,59 | |
| (00704) Resultado do Exercício | Valor ref ao encerramento do Exercício | 694 | | 00006 | 295,34 | |
| (00704) Resultado do Exercício | Valor ref ao encerramento do Exercício | 00460 | | 00006 | 12.078,06 | |
| (00704) Resultado do Exercício | Valor ref ao encerramento do Exercício | 00538 | | 00006 | 27.226,50 | |
| (00704) Resultado do Exercício | Valor ref ao encerramento do Exercício | 00471 | | 00006 | 35.000,00 | |
| (00704) Resultado do Exercício | Valor ref ao encerramento do Exercício | 00440 | | 00006 | | 388.381,38 |
| (00704) Resultado do Exercício | Valor ref ao encerramento do Exercício | 00542 | | 00006 | 1.735,04 | |
| (00704) Resultado do Exercício | Valor ref ao encerramento do Exercício | 00545 | | 00006 | 3.076,38 | |
| (00704) Resultado do Exercício | Valor ref ao encerramento do Exercício | 00555 | | 00006 | 2.307,30 | |

| | | | |
|--|------------------------------------|------------------------|----------------|
| ENGESERV CONSTRUTORA LTDA (00196) | | IMPERIUM CONTABILIDADE | |
| CNPJ : 31570201000158 | NIRE: 21201102746 Data: 21/09/2018 | Diário : 2 | Fis. Folha: 15 |
| Diário de 01/01/2021 à 31/12/2021 | | | |

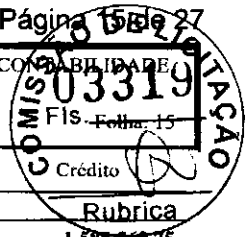

| Conta | Histórico | C/P | Documento | Nº Lote | Débito | Crédito |
|--------------------------------|-----------|-----|-----------|---------|---------------------|---------------------|
| TOTAL GERAL DO PERÍODO: | | | | | 1.588.560,75 | 1.588.560,75 |

58

ALEXANDRE ESTRELA GUILMARAES
 Sócio
 CPF: 61174682370
 RG: 0457170720127 Data Expedição:

OSMAEL GONCALVES PEREIRA
 CRC: MA-008646 CNPJ: 18179490000109
OSMAEL GONCALVES PEREIRA
 Técnico
 CPF: 88120945387 CRC: 8646
 RG: 202909220021 Expedição: 01/03/2010



e

ENGESERV CONSTRUTORA LTDA(00196)
CNPJ : 31570201000158 NIRE: 21201102746 Data: 21/09/2018
Balanco Patrimonial de 01/01/2021 até 31/12/2021

IMPERIUM CONTABILIDADE

Diário: 2

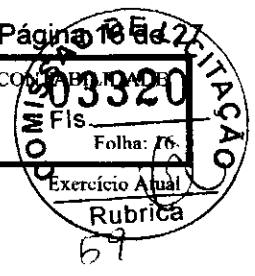

| Descrição | Classificação | |
|---------------------------------|---------------|-----------------|
| ATIVO (00001) | | |
| ATIVO CIRCULANTE (00002) | | |
| DISPONIVEL (00003) | | |
| CAIXA (00004) | | |
| Caixa (00005) | 1.1.1.01.001 | 639.984,20D |
| =CAIXA | | ****639.984,20D |
| =DISPONIVEL | | ****639.984,20D |
| CREDITOS (00056) | | |
| CONTAS A RECEBER (00057) | | |
| Clientes Diversos (00058) | 1.1.2.01.001 | 81.482,88D |
| =CONTAS A RECEBER | | *****81.482,88D |
| =CREDITOS | | *****81.482,88D |
| =Total - ATIVO CIRCULANTE | | ****721.467,08D |
| =Total - ATIVO | | ****721.467,08D |

[Handwritten signature]

[Handwritten mark]

[Handwritten mark]

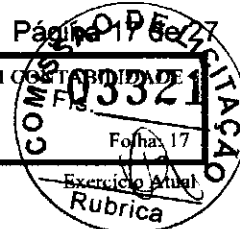

| Descrição | Classificação | |
|--|---------------|-----------------|
| PASSIVO (00285) | | |
| PASSIVO CIRCULANTE (00286) | | |
| OBRIGAÇÕES SOCIAIS E TRABALHISTAS (00325) | | |
| OBRIGAÇÕES TRABALHISTAS (00326) | | |
| Inss a Recolher (00329) | 2.1.6.01.003 | 2.257,60C |
| Fgts a Recolher (00330) | 2.1.6.01.004 | 1.735,04C |
| Pis sobre Folha a Recolher (345) | 2.1.6.01.015 | 295,34C |
| GRRF a Recolher (352) | 2.1.6.01.016 | 627,59C |
| =OBRIGAÇÕES TRABALHISTAS | | *****4.915,57C |
| =OBRIGAÇÕES SOCIAIS E TRABALHISTAS | | *****4.915,57C |
| OBRIGAÇÕES TRIBUTARIAS (00350) | | |
| OBRIGAÇÕES TRIBUTARIA (00351) | | |
| Imposto Simples (00353) | 2.1.7.01.002 | 10.516,34C |
| =OBRIGAÇÕES TRIBUTARIA | | *****10.516,34C |
| =OBRIGAÇÕES TRIBUTARIAS | | *****10.516,34C |
| =Total - PASSIVO CIRCULANTE | | *****15.431,91C |
| PATRIMONIO LIQUIDO (00391) | | |
| CAPITAL (00392) | | |
| CAPITAL SUBSCRITO (00393) | | |
| Capital Social (00394) | 2.3.1.01.001 | 400.000,00C |
| =CAPITAL SUBSCRITO | | ****400.000,00C |
| =CAPITAL | | ****400.000,00C |
| LUCROS OU PREJUIZOS ACUMULADOS (00417) | | |
| LUCROS OU PREJUIZOS ACUMULADOS (00418) | | |
| Lucros Acumulados (00419) | 2.3.3.01.001 | 306.035,17C |
| =LUCROS OU PREJUIZOS ACUMULADOS | | ****306.035,17C |
| =LUCROS OU PREJUIZOS ACUMULADOS | | ****306.035,17C |
| =Total - PATRIMONIO LIQUIDO | | ****706.035,17C |
| =Total - PASSIVO | | ****721.467,08C |

(Handwritten signature)

(Handwritten mark)

(Handwritten mark)

ENGESERV CONSTRUTORA LTDA

CNPJ : 31570201000158

Balço Patrimonial em 31/12/2021

IMPERIUM CONTABILIDADE

Diário: 2

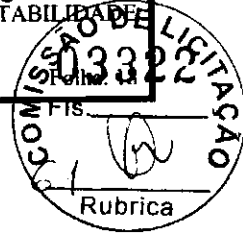

IMPORTA O PRESENTE BALANÇO PATRIMONIAL SOMANDO NO ATIVO E NO PASSIVO 721.467,08 (SETECENTOS E VINTE E UM MIL, QUATROCENTOS E SESENTA E SETE REAIS E OITO CENTAVOS) DE ACORDO COM A DOCUMENTAÇÃO QUE NOS FOI APRESENTADA.

Porto Franco, 31 DE DEZEMBRO DE 2021

ALEXANDRE ESTRELA GUIMARAES

Administrador

CPF: 61174682370

OSMAEL GONCALVES PEREIRA

TEC.CONTABIL

CPF: 881.209.453-87 CRC: 8646

leem.



ENGESERV CONSTRUTORA LTDA(00196)
CNPJ: 31570201000158 NIRE: 21201102746 Data: 21/09/2018
Endereço: RUA CARLINDO DA MOTA BANDEIRA, SN, JARDIM SAO EMAN, Porto Franco, MA
Balço de Resultado Económico Analítica de 01/01/2021 até 31/12/2021

| Descrição | Classificação | Conta | Exercício |
|--|---------------|-------|--------------------------------|
| RESULTADO LIQUIDO | | | |
| RECEITA BRUTA | | | |
| RECEITA OPERACIONAL | | | |
| RECEITA C/ VENDAS E SERVICOS | | | |
| Receita de Servicos Prestados | 3.1.1.01.002 | 00440 | 388.381,38C ****388.381,38C |
| =RECEITA C/ VENDAS E SERVICOS | | | |
| (-) IMPOSTOS INC. S/VENDAS E SERV. | | | |
| Imposto Simples | 3.1.1.05.002 | 00460 | 12.078,06D *****12.078,06D |
| =(-) IMPOSTOS INC. S/VENDAS E SERV. | | | |
| (-) CUSTO DOS PROD/MERC.E SERVIÇOS | | | |
| Custo dos Materiais Aplicados na Obra | 3.1.1.07.001 | 00471 | 35.000,00D *****35.000,00D |
| =(-) CUSTO DOS PROD/MERC.E SERVIÇOS | | | |
| =RECEITA OPERACIONAL | | | ****341.303,32C |
| =Total - RECEITA BRUTA | | | ****341.303,32C |
| =Total - RESULTADO LIQUIDO | | | ****341.303,32C |

62

ENGESERV CONSTRUTORA LTDA(00196)

CNPJ: 31570201000158 NIRE: 21201102746 Data: 21/09/2018

Endereço: RUA CARLINDO DA MOTA BANDEIRA, SN, JARDIM SAO EMAN, Porto Franco, MA

Balanco de Resultado Econômico Analítica de 01/01/2021 até 31/12/2021

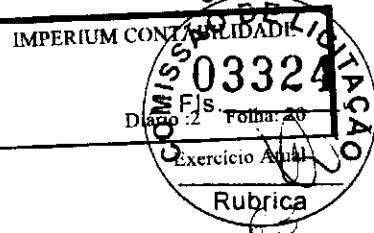

| Descrição | Classificação | Conta | Rubrica |
|------------------------------|---------------|-------|-----------------|
| DESpesas Operacionais | | | |
| DESpesas Operacionais | | | |
| Despesa | | | |
| Despesa C/ PESSOAL | | | 27.226,50D |
| Ordenados e Salarios | 4.1.1.01.002 | 00538 | 1.735,04D |
| Fgts | 4.1.1.01.006 | 00542 | 3.076,38D |
| Ferias | 4.1.1.01.009 | 00545 | 2.307,30D |
| 13º Salario | 4.1.1.01.019 | 00555 | 295,34D |
| PIS Sobre Folha de Pagamento | 4.1.1.01.023 | 694 | 627,59D |
| Multa Rescisória | 4.1.1.01.024 | 701 | *****35.268,15D |

[Handwritten signature]

=DESPEsa C/ PESSOAL

*****35.268,15D

=DESPEsa

*****35.268,15D

=Total - DESPESAS OPERACIONAIS

*****35.268,15D

=Total - DESPESAS OPERACIONAIS

RESULTADO DO EXERCÍCIO

| | |
|------------------------------------|------------------------|
| RECEITAS-----> | 341.303,32C |
| DESPESAS + CUSTO-----> | 35.268,15D |
| LUCRO LÍQUIDO DO EXERCÍCIO: | *****306.035,17 |

[Handwritten mark]

ENGESERV CONSTRUTORA LTDA
CNPJ : 31570201000158
Demonstração do Resultado do Exercício em 31/12/2021

IMPERIUM CONTABILIDADE
Diário: 2
Folha: 21

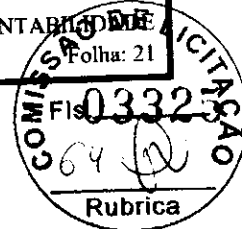

IMPORTA A PRESENTE DEMONSTRAÇÃO DE RESULTADO COM LUCRO DE 306.035,17 (TREZENTOS E SEIS MIL, TRINTA E CINCO REAIS E DEZESSETE CENTAVOS) DE ACORDO COM A DOCUMENTAÇÃO QUE NOS FOI APRESENTADA.

PORTO FRANCO, 31 DE DEZEMBRO DE 2021

ALEXANDRE ESTRELA GUIMARAES
Administrador
CPF: 61174682370

OSMAEL GONCALVES PEREIRA
TEC.CONTABIL
CPF: 881.209.453-87 CRC: 8646

ENGESERV CONSTRUTORA LTDA(00196)

IMPERJUM CONTABILIDADE

Diário : 2

Folha: 22

Diário - Plano de Contas

| Classificação | Descrição | |
|---------------|---------------------------------------|-------|
| 1 | ATIVO | 00001 |
| 1.1 | ATIVO CIRCULANTE | 00002 |
| 1.1.1 | DISPONIVEL | 00003 |
| 1.1.1.01 | CAIXA | 00004 |
| 1.1.1.01.001 | Caixa | 00005 |
| 1.1.2 | CREDITOS | 00006 |
| 1.1.2.01 | CONTAS A RECEBER | 00007 |
| 1.1.2.01.001 | Clientes Diversos | 00008 |
| 2 | PASSIVO | 00009 |
| 2.1 | PASSIVO CIRCULANTE | 00010 |
| 2.1.6 | OBRIGAÇÕES SOCIAIS E TRABALHISTAS | 00011 |
| 2.1.6.01 | OBRIGAÇÕES TRABALHISTAS | 00012 |
| 2.1.6.01.002 | Ordenados e Salarios a Pagar | 00013 |
| 2.1.6.01.003 | Inss a Recolher | 00014 |
| 2.1.6.01.004 | Fgts a Recolher | 00015 |
| 2.1.6.01.011 | Rescisoes a Pagar | 00016 |
| 2.1.6.01.015 | Pis sobre Folha a Recolher | 00017 |
| 2.1.6.01.016 | GRRF a Recolher | 00018 |
| 2.1.7 | OBRIGAÇÕES TRIBUTARIAS | 00019 |
| 2.1.7.01 | OBRIGAÇÕES TRIBUTARIA | 00020 |
| 2.1.7.01.002 | Imposto Simples | 00021 |
| 2.3 | PATRIMONIO LIQUIDO | 00022 |
| 2.3.3 | LUCROS OU PREJUIZOS ACUMULADOS | 00023 |
| 2.3.3.01 | LUCROS OU PREJUIZOS ACUMULADOS | 00024 |
| 2.3.3.01.001 | Lueros Acumulados | 00025 |
| 3 | RESULTADO LIQUIDO | 00026 |
| 3.1 | RECEITA BRUTA | 00027 |
| 3.1.1 | RECEITA OPERACIONAL | 00028 |
| 3.1.1.01 | RECEITA C/ VENDAS E SERVICOS | 00029 |
| 3.1.1.01.002 | Receita de Servicos Prestados | 00030 |
| 3.1.1.05 | (-) IMPOSTOS INC. S/VENDAS E SERV. | 00031 |
| 3.1.1.05.002 | Imposto Simples | 00032 |
| 3.1.1.07 | (-) CUSTO DOS PROD/MERC.E SERVIÇOS | 00033 |
| 3.1.1.07.001 | Custo dos Materiais Aplicados na Obra | 00034 |
| 4 | DESPESAS OPERACIONAIS | 00035 |
| 4.1 | DESPESAS OPERACIONAIS | 00036 |
| 4.1.1 | DESPESA | 00037 |
| 4.1.1.01 | DESPESA C/ PESSOAL | 00038 |
| 4.1.1.01.002 | Ordenados e Salarios | 00039 |
| 4.1.1.01.006 | Fgts | 00040 |
| 4.1.1.01.009 | Ferias | 00041 |
| 4.1.1.01.019 | 13º Salario | 00042 |
| 4.1.1.01.023 | PIS Sobre Folha de Pagamento | 00043 |
| 4.1.1.01.024 | Multa Rescisória | 00044 |
| 5 | APURAÇÃO | 00045 |
| 5.1 | APURAÇÃO DO EXERCÍCIO | 00046 |
| 5.1.1 | RESULTADOS ACUMULADOS | 00047 |

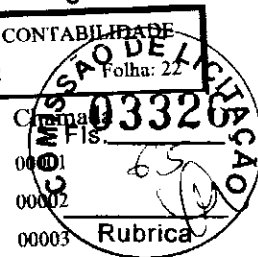

Handwritten signature or initials.

Handwritten mark or signature.

ENGESERV CONSTRUTORA LTDA(00196)

IMPERIUM CONTABILIDADE

Diário - Plano de Contas

Diário : 2

Chamada
217
0070

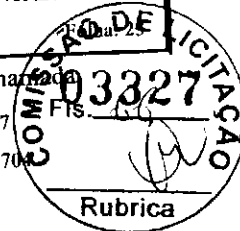

Classificação

Descrição

5.1.1.01

RESULTADO DO EXERCÍCIO

5.1.1.01.001

Resultado do Exercício

[Handwritten signature]

[Handwritten mark]

[Handwritten mark]

ENGESERV CONSTRUTORA LTDA

CNPJ: 31570201000158 NIRE: 21201102746 Data: 21/09/2018
 Endereço: RUA CARLINDO DA MOTA BANDEIRA, SN, JARDIM SAO EMAN, Porto Franco, MA
 Análise Econômica e Financeira de 01/01/2021 até 31/12/2021

Diário: 2 Folha: 24

Endividamento Total

| | | |
|---|------------|--------|
| Passivo Circulante - Passivo não Circulante (Obrigações a LP) | 15.431,91 | |
| <hr/> | | |
| Ativo | 721.467,08 | = 0,02 |

Quanto menor, melhor. O capital de terceiros representa 2% do ativo total.

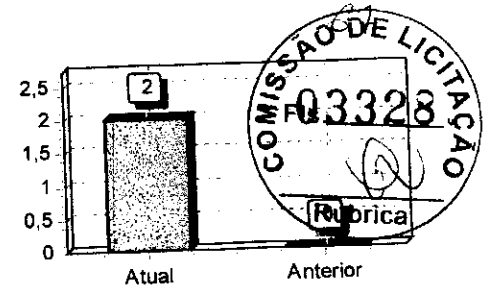

Grau de Endividamento

| | | |
|---|------------|--------|
| Passivo Circulante - Passivo não Circulante (Obrigações a LP) | 15.431,91 | |
| <hr/> | | |
| Patrimônio Líquido | 706.035,17 | = 0,02 |

Quanto menor, melhor. O capital de terceiros equivale a 2% do capital próprio.

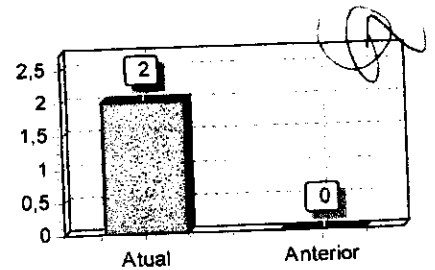

Solvência Geral

| | | |
|---|------------|---------|
| Ativo | 721.467,08 | |
| <hr/> | | |
| Passivo Circulante + Passivo não Circulante (Obrigações a LP) | 15.431,91 | = 46,75 |

Quanto maior, melhor. O investimento total equivale a 4675 % do capital de terceiros.

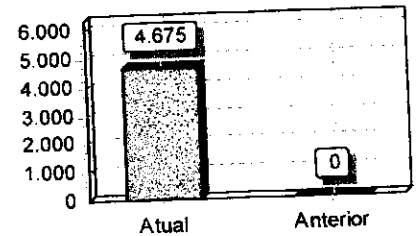

Liquidez Geral

| | | |
|---|------------|---------|
| Ativo Circulante + Ativo Realizável a LP | 721.467,08 | |
| <hr/> | | |
| Passivo Circulante + Passivo Não-Circulante (Obrigações a LP) | 15.431,91 | = 46,75 |

Quanto maior, melhor. A empresa possui R\$46,75 de ativo Circulante e ativo realizável a longo prazo para cada R\$1,00 de dívida total.

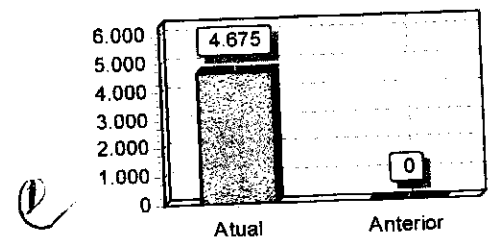

Liquidez Corrente

| | | |
|--------------------|------------|---------|
| Ativo Circulante | 721.467,08 | |
| <hr/> | | |
| Passivo Circulante | 15.431,91 | = 46,75 |

Quanto maior, melhor. A empresa possui R\$46,75 de ativo circulante para cada R\$1,00 de dívida de curto prazo.

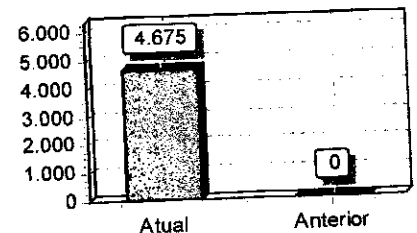

ENGESERV CONSTRUTORA LTDA

CNPJ: 31570201000158 NIRE: 21201102746 Data: 21/09/2018

Endereço: RUA CARLINDO DA MOTA BANDEIRA, SN, JARDIM SAO EMAN, Porto Franco, MA

Análise Econômica e Financeira de 01/01/2021 até 31/12/2021

Diário: 2

Folha:

25

Liquidez Seca

| | | |
|-----------------------------|------------|---------|
| Ativo Circulante - Estoques | 721.467,08 | |
| Passivo Circulante | 15.431,91 | = 46,75 |

Quanto maior, melhor. A empresa possui R\$46,75 de ativo circulante para cada R\$1,00 de dívida de curto prazo, sem comprometer os estoques.

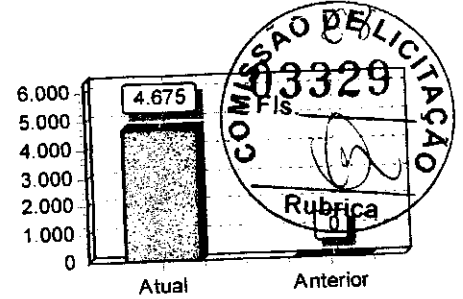

Sob as penas da lei, declaramos que as informações aqui contidas são verdadeiras e nos responsabilizamos por todas elas de acordo com a documentação que nos foi apresentada.

Porto Franco, 31 de dezembro de 2021.

ALEXANDRE ESTRELA GUIMARAES
 Administrador
 CPF: 61174682370

OSMAEL GONCALVES PEREIRA
 Tec. Contabil
 CPF: 881.209.453-87 CRC/MA-TO: 8646

T E R M O D E E N C E R R A M E N T O

CONTÉM ESTE CONJUNTO DE FORMULÁRIOS 26 (VINTE E SEIS FOLHAS NUMERADAS MECANICAMENTE DE 1 (UM) A 26 (VINTE SEIS), E SERVIU DE LIVRO DIÁRIO NUM. 2 (DOIS) DA EMPRESA ENGESERV CONSTRUTORA LTDA, FIRMA ESTABELECIDÀ À RUA CARLINDO DA MOTA BANDEIRA, SN JARDIM SAO EMAN, NESTA CIDADE DE PORTO FRANCO/MA CEP: 65970-000, REGISTRADA NA JUNTA COMERCIAL DO MESMO ESTADO SOB O NIRE NUM. 21201102746 POR DESPACHO DE 21/09/2018 E NO CADASTRO NACIONAL DE PESSOAS JURÍDICAS DO MINISTÉRIO DA FAZENDA (C.N.P.J.) 31570201000158, E INSCRITO NO MUNICÍPIO SOB O NUM. 1854, E INSCRITO NA SECRETARIA ESTADUAL SOB O NUM. 126913390, REFERENTE AO PERÍODO DE 01/01/2021 A 31/12/2021 E SE DESTINOU A FINS CONSTANTES DO TERMO DE ENCERRAMENTO.

CONFORME DETERMINA A INSTRUÇÃO NORMATIVA DREI/SGD/ME Nº 82, DE 19 DE FEVEREIRO DE 2021, DECLARAMOS QUE O PRESENTE LIVRO ENCONTRA-SE TOTALMENTE ESCRITURADO, DE ACORDO COM A DOCUMENTAÇÃO QUE NOS FOI APRESENTADA.

O PRESENTE VAI ABAIXO ASSINADO PELO TÉCNICO(A) RESPONSÁVEL, O SR. OSMAEL GONCALVES PEREIRA REGISTRADO NO C.R.C. SOB O NUM. 8646, REGISTRADO(A) NO C.P.F. SOB O NUM. 881.209.453-87.

PORTO FRANCO, 31 DE DEZEMBRO DE 2021.

GERENTE ADMINISTRATIVO - ALEXANDRE ESTRELA GUIMARAES

C.P.F - 61174682370

OSMAEL GONCALVES PEREIRA

TECNICO EM CONTABILIDADE

C.R.C 8646

C.P.F 881.209.453-87

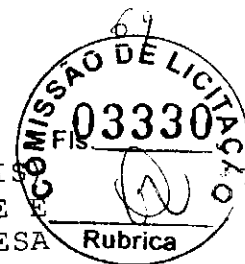

(Handwritten signature)



ASSINATURA ELETRÔNICA



Certificamos que o ato da empresa ENGESERV CONSTRUTORA LTDA consta assinado digitalmente por *pubrica*

| IDENTIFICAÇÃO DO(S) ASSINANTE(S) | |
|----------------------------------|-----------------------------|
| CPF/CNPJ | Nome |
| 61174682370 | ALEXANDRE ESTRELA GUIMARAES |
| 88120945387 | OSMAEL GONCALVES PEREIRA |

CERTIFICO A AUTENTICAÇÃO EM 23/05/2022 10:21 SOB Nº 20220591512.
 PROTOCOLO: 220591512 DE 11/05/2022. NIRE: 21201102746.
 ENGESERV CONSTRUTORA LTDA

JUCEMA

FLORENCIO BRANDES NETO
 RESPONSÁVEL PELA AUTENTICAÇÃO
 SÃO LUÍS, 23/05/2022
 empresafacil.ma.gov.br



TERMO DE AUTENTICAÇÃO - LIVRO DIGITAL



Declaro exatos os Termos de Abertura e de Encerramento do Livro Digital com características abaixo, conferido e autenticado por Florencio Brandes Neto, sob a autenticidade nº 12206523587 em 23/05/2022, protocolo 220591512. Para validação de Autenticação dos Termos, deverá ser acessado o Portal de Serviços / verificação de documentos do Empreendedor (<http://www.empresafacil.ma.gov.br>) e informar o código de verificação.

Identificação de Empresa

Nome Empresarial: ENGESERV CONSTRUTORA LTDA
Número de Registro: 21201102746
CNPJ: 31570201000158
Município: Porto Franco

Identificação de Livro Digital

Tipo de Livro: DIÁRIO
Número de Ordem: 2
Período de Escrituração: 01/01/2021 - 31/12/2021

| Assinante(s) | Nome | CRC/OAB |
|--------------|-----------------------------|---------|
| 61174682370 | ALEXANDRE ESTRELA GUIMARAES | |
| 88120945387 | OSMAEL GONCALVES PEREIRA | MA8646 |

JUCEMA

CERTIFICO A AUTENTICAÇÃO EM 23/05/2022 10:21 SOB Nº 20220591512.
PROTOCOLO: 220591512 DE 11/05/2022. CÓDIGO DE VERIFICAÇÃO:
12206523587. NIRE: 21201102746.
ENGESERV CONSTRUTORA LTDA

FLORENCIO BRANDES NETO
RESPONSÁVEL PELA AUTENTICAÇÃO
SÃO LUÍS, 23/05/2022
empresafacil.ma.gov.br

T E R M O D E A B E R T U R A

CONTÉM ESTE CONJUNTO DE FORMULÁRIOS 10 (DEZ) FOLHAS NUMERADAS MECANICAMENTE DE 1 (UM) A 10 (DEZ), E SERVIRÁ DE LIVRO CAIXA NUM. 2 (DOIS) DA EMPRESA ENGESERV CONSTRUTORA LTDA, FIRMA ESTABELECIDÀ À RUA CARLINDO DA MOTA BANDEIRA, SN JARDIM SAO EMAN, NESTA CIDADE DE PORTO FRANCO/MA CEP: 65970-000, REGISTRADA NA JUNTA COMERCIAL DO MESMO ESTADO SOB O NIRE NUM. 21201102746 POR DESPACHO DE 21/09/2018 E NO CADASTRO NACIONAL DE PESSOAS JURÍDICAS DO MINISTÉRIO DA FAZENDA (C.N.P.J.) 31570201000158, E INSCRITO NO MUNICÍPIO SOB O NUM. 1854, E INSCRITO NA SECRETARIA ESTADUAL SOB O NUM. 126913390.

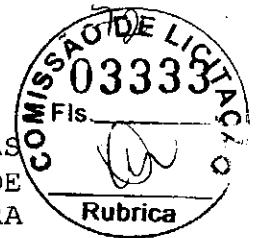

CONFORME DETERMINA A INSTRUÇÃO NORMATIVA DREI/SGD/ME N° 82, DE 19 DE FEVEREIRO DE 2021, DECLARAMOS QUE O PRESENTE LIVRO ENCONTRA-SE TOTALMENTE ESCRITURADO, DE ACORDO COM A DOCUMENTAÇÃO QUE NOS FOI APRESENTADA.

O PRESENTE VAI ABAIXO ASSINADO PELO TÉCNICO(A) RESPONSÁVEL, O SR. OSMAEL GONCALVES PEREIRA REGISTRADO NO C.R.C. SOB O NUM. 8646, REGISTRADO(A) NO C.P.F. SOB O NUM. 881.209.453-87.

PORTO FRANCO, 01 DE JANEIRO DE 2021.

GERENTE ADMINISTRATIVO - ALEXANDRE ESTRELA GUIMARAES

C.P.F - 61174682370

OSMAEL GONCALVES PEREIRA

C.R.C 8646

C.P.F 881.209.453-87

(Handwritten signature)

ENGESERV CONSTRUTORA LTDA (00196)

Inscr. Estadual: 126913390

Caixa : 2

Folha: 2

Livro Caixa de 01/01/2021 à 31/12/2021

| Conta | Histórico | C/P | Entrada | Saída |
|------------------------------|---|-------|-----------|---------|
| 28 de janeiro de 2021 | | | | |
| Caixa (00005) | Valor referente a Recebimento de Clientes | 00058 | 34.705,00 | 73 0,00 |
| | Conforme Extrato | | | |
| | Movimento do Dia....: | | 34.705,00 | |
| Disponível (1.1.1) | | | | |
| Saldo Anterior..: | 400.000,00D | | | |
| Saldo Atual.....: | 434.705,00D | | | |
| | (XXXXXX) | | | |



(Handwritten mark)

e

Com -

ENGESERV CONSTRUTORA LTDA (00196)

Inscr. Estadual: 126913390

Caixa : 2

Folha: 3

Livro Caixa de 01/01/2021 à 31/12/2021

| Conta | Histórico | C/P | Entrada | Saída |
|----------------------------|----------------------------|-------|---------|-------------|
| 22 de março de 2021 | | | | |
| Caixa (00005) | PGTO IMPOSTO SIMPLES N/MES | 00353 | 0,00 | 1.561,72 |
| | Movimento do Dia..... | | 0,00 | |
| Disponível (1.1.1) | | | | |
| | Saldo Anterior..: | | | 434.705,00D |
| | Saldo Atual.....: | | | 433.143,28D |

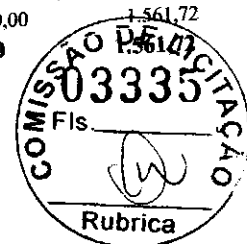

| | | | | |
|----------------------------|--|-------|------|-------------|
| 26 de março de 2021 | | | | |
| Caixa (00005) | Valor referente a Aquisicao de Material para Utilização na Prestacao de Servicos Conforme Nota Fiscal 67658 de Coferpa Comercio Atacadista de Ferro e Aco Ltda | 00471 | 0,00 | 35.000,00 |
| | Movimento do Dia..... | | 0,00 | 35.000,00 |
| Disponível (1.1.1) | | | | |
| | Saldo Anterior..: | | | 433.143,28D |
| | Saldo Atual.....: | | | 398.143,28D |

----- (XXXXXX) -----

A handwritten signature in blue ink.

A small handwritten mark or signature at the bottom right of the page.

LOREN

ENGESERV CONSTRUTORA LTDA (00196)

Inscr. Estadual: 126913390

Caixa : 2

Folha: 4

Livro Caixa de 01/01/2021 à 31/12/2021

C/P

Entrada

Saída

Conta

Histórico

10 de junho de 2021

00058

1.200,00

75

Caixa (00005)

Valor referente a Recebimento de Clientes
Conforme Extrato

1.200,00

Movimento do Dia....:

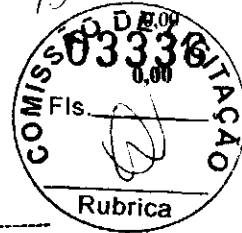

Disponível (1.1.1)

Saldo Anterior...:

398.143,28D

Saldo Atual.....:

399.343,28D

(XXXXXX)

[Handwritten signature]

[Handwritten mark]

Van

Inscr. Estadual: 126913390

Livro Caixa de 01/01/2021 à 31/12/2021

Caixa : 2

Folha: 5

| Conta | Histórico | C/P | Entrada | Saída |
|-----------------------------|---|-------|-----------|-------|
| 31 de agosto de 2021 | | | | |
| Caixa (00005) | Valor referente a Recebimento de Clientes Conforme Extrato | 00058 | 45.507,70 | |
| | Movimento do Dia....: | | 45.507,70 | |
| Disponível (1.1.1) | | | | |
| Saldo Anterior..: | 399.343,28D | | | |
| Saldo Atual.....: | 444.850,98D | | | |
| ----- (XXXXX) ----- | | | | |

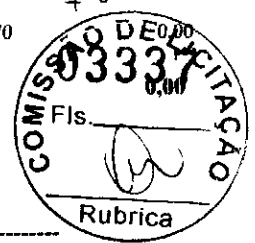

[Handwritten signature]

[Handwritten mark]

ENGESERV CONSTRUTORA LTDA (00196)

Inscr. Estadual: 126913390

Livro Caixa de 01/01/2021 à 31/12/2021

Caixa : 2

Folha: 6

Conta

Histórico

C/P

Entrada

Saida

30 de setembro de 2021

Caixa (00005)

Valor referente a Recebimento de Clientes
Conforme Extrato

00058

75.078,74

75.078,74

Movimento do Dia....:

Disponível (1.1.1)

Saldo Anterior..:

444.850,98D

Saldo Atual.....:

519.929,72D

(XXXXX)

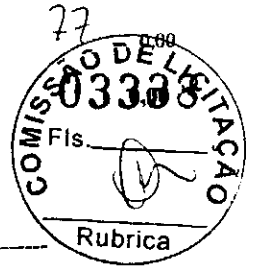

[Handwritten signature]

[Handwritten mark]

[Handwritten mark]

ENGESERV CONSTRUTORA LTDA (00196)

Inscr. Estadual: 126913390

Caixa : 2

Folha: 7

Livro Caixa de 01/01/2021 à 31/12/2021

| Conta | Histórico | C/P | Entrada | Saída |
|------------------------------|--|-------|---------|----------|
| 05 de outubro de 2021 | | | | |
| Caixa (00005) | Valor referente ao Pagamento de Salário no Mês | 00328 | 0,00 | 7.256,58 |
| | Movimento do Dia....: | | 0,00 | 7.256,58 |
| Disponível (1.1.1) | | | | |
| Saldo Anterior..: | 519.929,72D | | | |
| Saldo Atual.....: | 512.673,14D | | | |

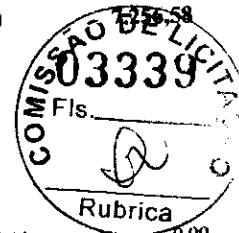

| | | | | |
|------------------------------|--|-------|-----------|------|
| 31 de outubro de 2021 | | | | |
| Caixa (00005) | Valor referente a Recbimento de Clientes | 00058 | 80.045,44 | 0,00 |
| | Conforme Extrato | | | |
| | Movimento do Dia....: | | 80.045,44 | 0,00 |
| Disponível (1.1.1) | | | | |
| Saldo Anterior..: | 512.673,14D | | | |
| Saldo Atual.....: | 592.718,58D | | | |

----- (XXXXX) -----

(Handwritten signature)

e

ENGESERV CONSTRUTORA LTDA (00196)

Inscr. Estadual: 126913390

Caixa : 2

Folha: 8

Livro Caixa de 01/01/2021 à 31/12/2021

| Conta | Histórico | CP | Entrada | Saida |
|-------------------------------|--|-------|---------|-----------|
| 05 de novembro de 2021 | | | | |
| Caixa (00005) | Valor referente ao Pagamento de Salário no Mês | 00328 | 0,00 | 12.763,04 |
| | Movimento do Dia..... | | 0,00 | |
| Disponível (1.1.1) | | | | |
| Saldo Anterior..: | 592.718,58D | | | |
| Saldo Atual.....: | 579.955,54D | | | |

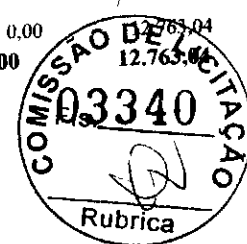

30 de novembro de 2021

| | | | | |
|----------------------|--|-------|-----------|-----------|
| Caixa (00005) | Valor referente a Recebimento de Clientes | 00058 | 70.361,62 | 0,00 |
| | Conforme Extrato | | | |
| Caixa (00005) | Valor referente ao Pagamento de Rescisões no Mês | 00337 | 0,00 | 10.332,96 |
| | Movimento do Dia..... | | 70.361,62 | 10.332,96 |
| Disponível (1.1.1) | | | | |
| Saldo Anterior..: | 579.955,54D | | | |
| Saldo Atual.....: | 639.984,20D | | | |

----- (XXXXXX) -----

[Handwritten signature]

[Handwritten mark]

00196 - ENGESERV CONSTRUTORA LTDA

Relatório de Resumo de Caixa

01 de janeiro de 2021 à 31 de dezembro de 2021

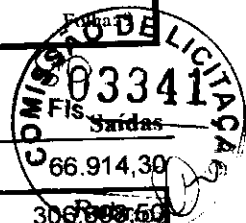

| Conta | Entradas | | Saídas | |
|--------------------------|----------|-------------|-------------|-------------|
| | (00005) | | Fis. | |
| Caixa | | 306.898,50 | | 66.914,30 |
| Total das Entradas.....: | | 306.898,50 | 306.898,50 | |
| Total das Saídas.....: | | | 66.914,30 | 66.914,30 |
| Diferencial.....: | | | -239.984,20 | -239.984,20 |
| Disponível (1.1.1) | | Saldo Atual | | |
| Caixa | | 239.984,20 | | |
| Total.....: | | 239.984,20 | | |
| Disponível (1.1.1) | | Saldo Atual | | |
| Caixa | | 239.984,20 | | |
| Total.....: | | 239.984,20 | | |

(Handwritten mark)

(Handwritten mark)

(Handwritten mark)

T E R M O D E E N C E R R A M E N T O

CONTÉM ESTE CONJUNTO DE FORMULÁRIOS 10 (DEZ) FOLHAS NUMERADAS MECANICAMENTE DE 1 (UM) A 10 (DEZ), E SERVIU DE LIVRO CAIXA NUM. 2 (DOIS) DA EMPRESA ENGESERV CONSTRUTORA LTDA, FIRMA ESTABELECIDÀ À RUA CARLINDO DA MOTA BANDEIRA, SN JARDIM SAO EMAN, NESTA CIDADE DE PORTO FRANCO/MA CEP: 65970-000, REGISTRADA NA JUNTA COMERCIAL DO MESMO ESTADO SOB O NIRE NUM. 21201102746 POR DESPACHO DE 21/09/2018 E NO CADASTRO NACIONAL DE PESSOAS JURÍDICAS DO MINISTÉRIO DA FAZENDA (C.N.P.J.) 31570201000158, E INSCRITO NO MUNICÍPIO SOB O NUM. 1854, E INSCRITO NA SECRETARIA ESTADUAL SOB O NUM. 126913390, REFERENTE AO PERÍODO DE 01/01/2021 A 31/12/2021 E SE DESTINOÙ A FINS CONSTANTES DO TERMO DE ENCERRAMENTO.

CONFORME DETERMINA A INSTRUÇÃO NORMATIVA DREI/SGD/ME Nº 82, DE 19 DE FEVEREIRO DE 2021, DECLARAMOS QUE O PRESENTE LIVRO ENCONTRA-SE TOTALMENTE ESCRITURADO, DE ACORDO COM A DOCUMENTAÇÃO QUE NOS FOI APRESENTADA.

O PRESENTE VAI ABAIXO ASSINADO PELO TÉCNICO(A) RESPONSÁVEL, O SR. OSMAEL GONCALVES PEREIRA REGISTRADO NO C.R.C. SOB O NUM. 8646, REGISTRADO(A) NO C.P.F. SOB O NUM. 881.209.453-87.

PORTO FRANCO, 31 DE DEZEMBRO DE 2021.

GERENTE ADMINISTRATIVO - ALEXANDRE ESTRELA GUIMARAES

C.P.F - 61174682370

OSMAEL GONCALVES PEREIRA

C.R.C 8646

C.P.F 881.209.453-87



(Handwritten mark)

(Handwritten mark)

(Handwritten signature)



ASSINATURA ELETRÔNICA



Certificamos que o ato da empresa ENGESERV CONSTRUTORA LTDA consta assinado digitalmente por:

| IDENTIFICAÇÃO DO(S) ASSINANTE(S) | |
|----------------------------------|-----------------------------|
| CPF/CNPJ | Nome |
| 61174682370 | ALEXANDRE ESTRELA GUIMARAES |
| 88120945387 | OSMAEL GONCALVES PEREIRA |

CERTIFICO A AUTENTICAÇÃO EM 23/05/2022 10:14 SOB Nº 20220591504.
PROTOCOLO: 220591504 DE 11/05/2022. NIRE: 21201102746.
ENGESERV CONSTRUTORA LTDA

JUCEMA

FLORENCIO BRANDES NETO
RESPONSÁVEL PELA AUTENTICAÇÃO
SÃO LUÍS, 23/05/2022
empresafacil.ma.gov.br



TERMO DE AUTENTICAÇÃO - LIVRO DIGITAL



Declaro exatos os Termos de Abertura e de Encerramento do Livro Digital com características abaixo, conferido e autenticado por Florencio Brandes Neto, sob a autenticidade nº 12206522734 em 23/05/2022, protocolo 220591504. Para validação de Autenticação dos Termos, deverá ser acessado o Portal de Serviços / verificação de documentos do Empreendedor (<http://www.empresafacil.ma.gov.br>) e informar o código de verificação.

Identificação de Empresa

Nome Empresarial: ENGESERV CONSTRUTORA LTDA
Número de Registro: 21201102746
CNPJ: 31570201000158
Município: Porto Franco

Identificação de Livro Digital

Tipo de Livro: CAIXA
Número de Ordem: 2
Período de Escrituração: 01/01/2021 - 31/12/2021

| Assinante(s) | Nome | CRC/OAB |
|--------------|-----------------------------|---------|
| 61174682370 | ALEXANDRE ESTRELA GUIMARAES | |
| 88120945387 | OSMAEL GONCALVES PEREIRA | MA8646 |

CERTIFICO A AUTENTICAÇÃO EM 23/05/2022 10:14 SOB Nº 20220591504.
PROTOCOLO: 220591504 DE 11/05/2022. CÓDIGO DE VERIFICAÇÃO:
12206522734. NIRE: 21201102746.
ENGESERV CONSTRUTORA LTDA

JUCEMA

FLORENCIO BRANDES NETO
RESPONSÁVEL PELA AUTENTICAÇÃO
SÃO LUÍS, 23/05/2022
empresafacil.ma.gov.br



CONSELHO REGIONAL DE CONTABILIDADE DO MARANHÃO

CERTIDÃO DE REGULARIDADE PROFISSIONAL

O **CONSELHO REGIONAL DE CONTABILIDADE DO MARANHÃO** CERTIFICA que o profissional identificado no presente documento encontra-se em situação **REGULAR** neste Regional, apto ao exercício da atividade contábil nesta data, de acordo com as suas prerrogativas profissionais, conforme estabelecido no art. 25 e 26 do Decreto-Lei n.º 9.295/46.

Informamos que a presente certidão não quita nem invalida quaisquer débitos ou infrações que, posteriormente, venham a ser apurados contra o titular deste registro, bem como não atesta a regularidade dos trabalhos técnicos elaborados pelo profissional da Contabilidade.



CONSELHO REGIONAL DE CONTABILIDADE MA

Certidão n.º: **MA/2022/00001832**
Nome: **OSMAEL GONCALVES PEREIRA** CPF: **881.209.453-87**
CRC/UF n.º **MA-008646/O** Categoria: **TÉCNICO EM CONTABILIDADE**
Validade: **31/08/2022**
Finalidade: **EDITAIS DE LICITAÇÃO**
Exercício: **2021**

Confirme a existência deste documento na página <http://201.33.23.178/spwMA/principal.htm>, mediante número de controle a seguir:

CPF : **881.209.453-87** Controle : **1225.1538.1538.1852**



(Handwritten mark)

(Handwritten mark)

85



CONSELHO REGIONAL DE CONTABILIDADE DO MARANHÃO

CERTIDÃO DE REGULARIDADE PROFISSIONAL

O **CONSELHO REGIONAL DE CONTABILIDADE DO MARANHÃO** CERTIFICA que o profissional identificado no presente documento encontra-se em situação **REGULAR** neste Regional, apto ao exercício da atividade contábil nesta data, de acordo com as suas prerrogativas profissionais, conforme estabelecido no art. 25 e 26 do Decreto-Lei n.º 9.295/46.

Informamos que a presente certidão não quita nem invalida quaisquer débitos ou infrações que, posteriormente, venham a ser apurados contra o titular deste registro, bem como não atesta a regularidade dos trabalhos técnicos elaborados pelo profissional da Contabilidade.

| | |
|--|---|
|  | CONSELHO REGIONAL DE CONTABILIDADE MA Certidão n.º: MA/2022/00001831 Nome: OSMAEL GONCALVES PEREIRA CPF: 881.209.453-87 CRC/UF n.º MA-008648/O Categoria: TÉCNICO EM CONTABILIDADE Validade: 31/08/2022 Finalidade: LIVRO DIÁRIO Exercício: 2021 |
|--|---|

Confirme a existência deste documento na página <http://201.33.23.178/spwMA/principal.htm>, mediante número de controle a seguir:

CPF : 881.209.453-87 Controle : 7628.7942.7942.8256

(Handwritten mark)

(Handwritten mark)

(Handwritten mark)



86

Ministério da Economia
Secretaria Especial de Desburocratização, Gestão e Governo Digital
Secretaria de Gestão



Sistema de Cadastramento Unificado de Fornecedores - SICAF

Certificado de Registro Cadastral - CRC

(Emissão conforme art. 17 da Instrução Normativa nº 03, de 26 abril de 2018)

CNPJ: 31.570.201/0001-58
Razão Social: ENGESERV CONSTRUTORA LTDA

Atividade Econômica Principal:
4120-4/00 - CONSTRUÇÃO DE EDIFÍCIOS

Endereço:
RUA CARLINDO DA MOTA BANDEIRA, S/N - JARDIM SAO EMANUEL - Porto Franco
/ Maranhão

Observações:

A veracidade das informações poderá ser verificada no endereço www.comprasgovernamentais.gov.br.
Este certificado não substitui os documentos enumerados nos artigos 28 a 31 da Lei nº 8.666, de 1993.



Ministério da Economia
Secretaria Especial de Desburocratização, Gestão e Governo Digital
Secretaria de Gestão

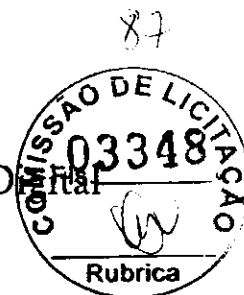

Sistema de Cadastramento Unificado de Fornecedores - SICAF

Declaração

Declaramos para os fins previstos na Lei nº 8.666, de 1993, conforme documentação registrada no SICAF, que a situação do fornecedor no momento é a seguinte:

Dados do Fornecedor

CNPJ: 31.570.201/0001-58 DUNS@: 94*****76
Razão Social: ENGESERV CONSTRUTORA LTDA
Nome Fantasia: ENGESERV
Situação do Fornecedor: Credenciado Data de Vencimento do Cadastro: 22/11/2022
Natureza Jurídica: SOCIEDADE EMPRESÁRIA LIMITADA
MEI: Não
Porte da Empresa: Empresa de Pequeno

Ocorrências e Impedimentos

Ocorrência: Nada Consta
Impedimento de Licitar: Nada Consta

Níveis cadastrados:

I - Credenciamento

II - Habilitação Jurídica

III - Regularidade Fiscal e Trabalhista Federal

Receita Federal e PGFN Validade: 13/02/2023
FGTS Validade: 14/09/2022
Trabalhista (<http://www.tst.jus.br/certidao>) Validade: 25/02/2023

IV - Regularidade Fiscal Estadual/Distrital e Municipal

Receita Estadual/Distrital Validade: 07/10/2022
Receita Municipal Validade: 24/10/2022

V - Qualificação Técnica

VI - Qualificação Econômico-Financeira

Validade: 31/05/2023

Esta declaração é uma simples consulta e não tem efeito legal

Emitido em: 29/08/2022 09:28

CPF: 611.746.823-70 Nome: ALEXANDRE ESTRELA GUIMARAES

Ass: _____



88

Ministério da Economia
Secretaria Especial de Desburocratização, Gestão e Governo Digital
Secretaria de Gestão



Sistema de Cadastramento Unificado de Fornecedores - SICAF

Relatório de Credenciamento

Dados do Fornecedor

CNPJ: 31.570.201/0001-58 DUNS®: 94*****76
Razão Social: ENGESERV CONSTRUTORA LTDA
Nome Fantasia: ENGESERV
Situação do Fornecedor: Credenciado Data de Vencimento do Cadastro: 22/11/2022

Dados do Nível

Situação do Nível: Cadastrado

Dados do Fornecedor

Porte da Empresa: Empresa de Pequeno Porte
Natureza Jurídica: SOCIEDADE EMPRESÁRIA LIMITADA MFI: Não
Capital Social: R\$ 400.000,00 Data de Abertura da Empresa: 21/09/2018
CNAE Primário: 4120-4/00 - CONSTRUÇÃO DE EDIFÍCIOS

CNAE Secundário 1: 3600-6/01 - CAPTAÇÃO, TRATAMENTO E DISTRIBUIÇÃO DE ÁGUA
CNAE Secundário 2: 4211-1/01 - CONSTRUÇÃO DE RODOVIAS E FERROVIAS
CNAE Secundário 3: 4211-1/02 - PINTURA PARA SINALIZAÇÃO EM PISTAS RODOVIÁRIAS E
CNAE Secundário 4: 4213-8/00 - OBRAS DE URBANIZAÇÃO - RUAS, PRAÇAS E CALÇADAS
CNAE Secundário 5: 4221-9/02 - CONSTRUÇÃO DE ESTAÇÕES E REDES DE DISTRIBUIÇÃO
CNAE Secundário 6: 4221-9/03 - MANUTENÇÃO DE REDES DE DISTRIBUIÇÃO DE ENERGIA
CNAE Secundário 7: 4222-7/01 - CONSTRUÇÃO DE REDES DE ABASTECIMENTO DE ÁGUA,
CNAE Secundário 8: 4222-7/02 - OBRAS DE IRRIGAÇÃO
CNAE Secundário 9: 4292-8/01 - MONTAGEM DE ESTRUTURAS METÁLICAS
CNAE Secundário 10: 4299-5/01 - CONSTRUÇÃO DE INSTALAÇÕES ESPORTIVAS E
CNAE Secundário 11: 4313-4/00 - OBRAS DE TERRAPLENAGEM
CNAE Secundário 12: 4330-4/99 - OUTRAS OBRAS DE ACABAMENTO DA CONSTRUÇÃO
CNAE Secundário 13: 4391-6/00 - OBRAS DE FUNDAÇÕES
CNAE Secundário 14: 4399-1/01 - ADMINISTRAÇÃO DE OBRAS
CNAE Secundário 15: 4399-1/03 - OBRAS DE ALVENARIA
CNAE Secundário 16: 4399-1/05 - PERFURAÇÃO E CONSTRUÇÃO DE POÇOS DE ÁGUA
CNAE Secundário 17: 6821-8/01 - CORRETAGEM NA COMPRA E VENDA E AVALIAÇÃO DE
CNAE Secundário 18: 7112-0/00 - SERVIÇOS DE ENGENHARIA
CNAE Secundário 19: 7119-7/01 - SERVIÇOS DE CARTOGRAFIA, TOPOGRAFIA E GEODÉSIA
CNAE Secundário 20: 7119-7/02 - ATIVIDADES DE ESTUDOS GEOLÓGICOS

Relatório de Credenciamento

89

Dados para Contato

CEP: 65.970-000
Endereço: RUA CARLINDO DA MOTA BANDEIRA, S/N - JARDIM SAO MANUEL
Município / UF: Porto Franco / Maranhão
Telefone: (99) 81821608
E-mail: ENGESERV.CONSTRUTORA@GMAIL.COM



Dados do Responsável Legal

CPF: 611.746.823-70
Nome: ALEXANDRE ESTRELA GUIMARAES

Dados do Responsável pelo Cadastro

CPF: 611.746.823-70
Nome: ALEXANDRE ESTRELA GUIMARAES
E-mail: alexandreeg6@gmail.com

Sócios / Administradores

Dados do Sócio/Administrador 1

CPF: 611.746.823-70 Participação Societária: 50,00%
Nome: ALEXANDRE ESTRELA GUIMARAES
Número do Documento: 0457170720127 Órgão Expedidor: SSP/MA
Data de Expedição: 09/04/2018
Estado Civil: Solteiro(a)
E-mail: alexandreecg6@gmail.com

Dados do Sócio/Administrador 2

CPF: 093.188.583-37 Participação Societária: 50,00%
Nome: MARIA EDUARDA DE MIRANDA MOREIRA
Número do Documento: 0686717220197 Órgão Expedidor: SSP MA
Data de Expedição: 08/01/2019
Estado Civil: Solteiro(a)
E-mail: engeserv.construtora@gmail.com



90

Ministério da Economia
Secretaria Especial de Desburocratização, Gestão e Governo Digital
Secretaria de Gestão



Sistema de Cadastramento Unificado de Fornecedores - SICAF

Relatório Nível III - Regularidade Fiscal e Trabalhista Federal

Dados do Fornecedor

CNPJ: 31.570.201/0001-58 DUNS®: 94*****76
Razão Social: ENGESERV CONSTRUTORA LTDA
Nome Fantasia: ENGESERV
Situação do Fornecedor: Credenciado Data de Vencimento do Cadastro: 22/11/2022

Dados do Nível

Situação do Nível: Cadastrado

Comprovante de Regularidade da Receita Federal e PGFN

Tipo de Comprovante: Certidão Data de Validade: 13/02/2023
Código de Controle: B148835025AF41BD

Comprovante de Regularidade do FGTS

Tipo de Comprovante: Certidão Data de Validade: 14/09/2022
Código de Controle: 2022081604234768112430

Comprovante de Regularidade do TST

Tipo de Comprovante: Certidão Data de Validade: 25/02/2023
Código de Controle: 281978322022



91

Ministério da Economia
Secretaria Especial de Desburocratização, Gestão e Governo Digital
Secretaria de Gestão



Sistema de Cadastramento Unificado de Fornecedores - SICAF

Relatório Nível IV - Regularidade Fiscal Estadual/Distrital e Municipal

Dados do Fornecedor

CNPJ: 31.570.201/0001-58 DUNS®: 94*****76
Razão Social: ENGESERV CONSTRUTORA LTDA
Nome Fantasia: ENGESERV
Situação do Fornecedor: Credenciado

Dados do Nível

Situação do Nível: Cadastrado

Inscrição Estadual e Municipal

Inscrição Estadual: 12.691339-0
Inscrição Municipal: 1854

Comprovante de Regularidade Estadual/Distrital

Tipo de Comprovante: Certidão Data de Validade: 07/10/2022
Código de Controle: 097624/22

Comprovante de Regularidade Municipal

Tipo de Comprovante: Certidão Data de Validade: 24/10/2022
Código de Controle: 0944



92

Ministério da Economia
 Secretaria Especial de Desburocratização, Gestão e Governo Digital
 Secretaria de Gestão



Sistema de Cadastramento Unificado de Fornecedores - SICAF

Relatório Nível V - Qualificação Técnica

Dados do Fornecedor

CNPJ: 31.570.201/0001-58 DUNS®: 94*****76
 Razão Social: ENGESERV CONSTRUTORA LTDA
 Nome Fantasia: ENGESERV
 Situação do Fornecedor: Credenciado

(Handwritten mark)

Dados do Nível

Situação do Nível: Cadastrado

Certificação Técnica

| Certificadora | Nº Certificado | Data de Validade |
|---------------|----------------|------------------|
| CREA MA | 863403/2022 | 27/09/2022 |

(Handwritten mark)



93

Ministério da Economia
Secretaria Especial de Desburocratização, Gestão e Governo Digital
Secretaria de Gestão



Sistema de Cadastramento Unificado de Fornecedores - SICAF

Relatório Nível VI - Qualificação Econômico-Financeira

Dados do Fornecedor

CNPJ: 31.570.201/0001-58 DUNS®: 94*****76
Razão Social: ENGESERV CONSTRUTORA LTDA
Nome Fantasia: ENGESERV
Situação do Fornecedor: Credenciado

Dados do Nível

Situação do Nível: Cadastrado

Dados do Balanço Anual - 12/2021

Exercício Financeiro:

Período: 01/2021 a 12/2021 Validade: 05/2023

Certidão de Falência / Recuperação

Data de Validade: 24/10/2022
Código de Controle: C2D9F4A252



Ministério da Economia
Secretaria Especial de Desburocratização, Gestão e Governo Digital
Secretaria de Gestão



Sistema de Cadastramento Unificado de Fornecedores - SICAF

Relatório de Ocorrências Ativas

Dados do Fornecedor

CNPJ: 31.570.201/0001-58 DUNS®: 94*****76
Razão Social: ENGESERV CONSTRUTORA LTDA
Nome Fantasia: ENGESERV
Situação do Fornecedor: Credenciado

Ⓢ
Ⓢ
Nenhum registro de Ocorrência Ativa encontrado para o fornecedor

Ⓢ



Ministério da Economia
Secretaria Especial de Desburocratização, Gestão e Governo Digital
Secretaria de Gestão

95



Sistema de Cadastramento Unificado de Fornecedores - SICAF

Relatório de Ocorrências Ativas Impeditivas de Licitar

Dados do Fornecedor

CNPJ: 31.570.201/0001-58 DUNS®: 94*****76
Razão Social: ENGESERV CONSTRUTORA LTDA
Nome Fantasia: ENGESERV
Situação do Fornecedor: Credenciado

Nenhum registro de Ocorrência Ativa encontrado para o fornecedor

E

**DECLARAÇÃO DE INEXISTÊNCIA DE FATO SUPERVENIENTE IMPEDITIVO
NA HABILITAÇÃO**



Ilmo. Sr.
Presidente e demais Membros da Comissão Permanente de Licitação – CPL
Prefeitura Municipal de SÍTIO NOVO - MA
Referente: TOMADA DE PREÇOS Nº 019/2022 CPL

Prezados Senhores,

A empresa ENGESERV CONSTRUTORA LTDA, inscrito no CNPJ nº 31.570.201/0001-58, localizada na Rua Carlindo da Mota Bandeira, SN, Cep; 65970-000, Bairro; Jardim São Manoel, Porto Franco - MA, por intermédio do seu representante legal o Sr. ALEXANDRE ESTRELA GUIMARAES, brasileiro, empresário, residente e domiciliado na Rua Rui Barbosa, Vila Lobão, nº 9, CEP 65.910-265, Imperatriz - MA, portador do R.G nº 045717072012-7 SSP MA e do CPF nº 611.746.823-70, DECLARA sob as penas da lei, para fins do disposto no § 2º, art. 32, da Lei 8.666/93, que até a presente data inexistente fato impeditivo para sua habilitação no presente processo licitatório, estando ciente da obrigatoriedade de comunicar ocorrências posteriores.

Declaramos ainda, ter ciência que "a falsidade de declaração, resultará na inabilitação desta empresa e caracterizará o crime de que trata o Art. 299 do Código Penal, sem prejuízo do enquadramento em outras figuras penais e das sanções administrativas previstas na Lei nº 8.666/93 e alterações posteriores, bem como demais normas pertinentes à espécie".

Porto Franco - MA, 29 DE AGOSTO de 2022.

Alexandre Estrela Guimarães

ENGESERV CONSTRUTORA LTDA
ALEXANDRE ESTRELA GUIMARAES
045717072012-7 SSP MA
611.746.823-70
Proprietário

P



ENGESERV CONSTRUTORA LTDA
RUA CARLINDO DA MOTA BANDEIRA - PORTO FRANCO/MA - 65970-000

Fone: (99) 98182-2608

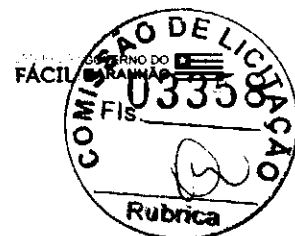

CERTIDÃO SIMPLIFICADA

Sistema Nacional de Registro de Empresas Mercantis - SINREM

Certificamos que as informações abaixo constam dos documentos arquivados nesta Junta Comercial e são vigentes na data da sua expedição.

| | | | | | |
|---|-----------------------------------|--|--|---|--|
| Nome Empresarial: ENGESERV CONSTRUTORA LTDA | | Protocolo: MAC2202156674 | | | |
| Natureza Jurídica: Sociedade Empresária Limitada | | | | | |
| NIRE (Sede) 21201102746 | CNPJ 31.570.201/0001-58 | Data de Ato Constitutivo 21/12/2020 | Início de Atividade 03/09/2018 | | |
| Endereço Completo Rua CARLINDO DA MOTA BANDEIRA, Nº S/N, JARDIM SAO EMANUEL - Porto Franco/MA - CEP 65970-000 | | | | | |
| Objeto Social 41.20-4-00 - CONSTRUCAO DE EDIFICIOS, 42.11-1-01 - CONSTRUCAO DE RODOVIAS E FERROVIAS, 42.11-1-02 - PINTURA PARA SINALIZACAO EM PISTAS RODOVIARIAS E AEROPORTOS, 42.13-8-00 - OBRAS DE URBANIZACAO - RUAS, PRACAS E CALCADAS, 42.21-9-02 - CONSTRUCAO DE ESTACOES E REDES DE DISTRIBUICAO DE ENERGIA ELETRICA, 42.21-9-03 - MANUTENCAO DE REDES DE DISTRIBUICAO DE ENERGIA ELETRICA, 42.92-8-01 - MONTAGEM DE ESTRUTURAS METALICAS, 42.99-5-01 - CONSTRUCAO DE INSTALACOES ESPORTIVAS E RECREATIVAS, 43.13-4-00 - OBRAS DE TERRAPLENAGEM, 43.30-4-99 - OUTRAS OBRAS DE ACABAMENTO DA CONSTRUCAO, 68.21-8-01 - CORRETAGEM NA COMPRA E VENDA E AVALIACAO DE IMOVEIS, 71.12-0-00 - SERVICOS DE ENGENHARIA, 4222-7/01 CONSTRUCAO DE REDES DE ABASTECIMENTO DE AGUA, COLETA DE ESGOTO E CONSTRUCOES CORRELATAS, 4222-7/02 OBRAS DE IRRIGACAO, 4391-6/00 OBRAS DE FUNDACOES 4399-1/01 ADMINISTRACAO DE OBRAS, 4399-1/03 OBRAS DE ALVENARIA, 4399-1/05 PERFURACAO E CONSTRUCAO DE POCOS DE AGUA, 7119-7/01 SERVICOS DE CARTOGRAFIA, TOPOGRAFIA E GEODESIA 7119-7/02 ATIVIDADES DE ESTUDOS GEOLOGICOS, 3600-6/01 CAPTACAO, TRATAMENTO E DISTRIBUICAO DE AGUA. | | | | | |
| Capital Social R\$ 400.000,00 (quatrocentos mil reais) | | Porte EPP (Empresa de Pequeno Porte) | Prazo de Duração Indeterminado | | |
| Capital Integralizado R\$ 400.000,00 (quatrocentos mil reais) | | | | | |
| Dados do Sócio | | | | | |
| Nome MARIA EDUARDA DE MIRANDA MOREIRA | CPF/CNPJ 093.188.583-37 | Participação no capital R\$ 200.000,00 | Espécie de sócio Sócio | Administrador N | Término do mandato Indeterminado |
| Nome ALEXANDRE ESTRELA GUIMARAES | CPF/CNPJ 611.746.823-70 | Participação no capital R\$ 200.000,00 | Espécie de sócio Sócio | Administrador S | Término do mandato Indeterminado |
| Nome JOSILANE SANTOS DE MIRANDA | CPF/CNPJ 031.287.063-95 | Participação no capital R\$ 0,00 | Espécie de sócio MAE/REPRESENTANTE | Administrador | Término do mandato Indeterminado |
| Dados do Administrador | | | | | |
| Nome ALEXANDRE ESTRELA GUIMARAES | CPF 611.746.823-70 | Término do mandato Indeterminado | | | |
| Último Arquivamento | | | | | Situação |
| Data 23/05/2022 | Número 20220575738 | Ato/eventos 223 / 223 - BALANCO | | ATIVA Status SEM STATUS | |

Esta certidão foi emitida automaticamente em 24/08/2022, às 23:22:14 (horário de Brasília).
Se impressa, verificar sua autenticidade no <https://www.empresafacil.ma.gov.br>, com o código G12ZPCH.



MAC2202156674

CARLOS ANDRÉ DE MORAES PEREIRA
Secretário Geral



DECLARAÇÃO EXPRESSA DE TOTAL CONCORDÂNCIA COM OS TERMOS DO EDITAL

Ilmo. Sr.
Presidente e demais Membros da Comissão Permanente de Licitação - CPL
Prefeitura Municipal de SÍTIO NOVO - MA
Referente: TOMADA DE PREÇOS Nº 019/2022 CPL

Prezados Senhores,

A empresa ENGESERV CONSTRUTORA LTDA, inscrito no CNPJ nº 31.570.201/0001-58, localizada na Rua Carlindo da Mota Bandeira, SN, Cep; 65970-000, Bairro; Jardim São Manoel, Porto Franco - MA, por intermédio do seu representante legal o Sr. ALEXANDRE ESTRELA GUIMARAES, brasileiro, empresário, residente e domiciliado na Rua Rui Barbosa, Vila Lobão, nº 9, CEP 65.910-265, Imperatriz - MA, portador do R.G nº 045717072012-7 SSP MA e do CPF nº 611.746.823-70, DECLARA, para os devidos fins, que concorda com todos os termos descritos no edital e seus anexos, em especial aos critérios de credenciamento, julgamento das propostas de preços, habilitação/inabilitação e que temos pleno e total conhecimento do edital e anexos deste certame, não possuindo ainda, quaisquer restrições ao caráter competitivo desta licitação.

Declaramos ainda, ter ciência que "a falsidade de declaração, resultará na inabilitação desta empresa e caracterizará o crime de que trata o Art. 299 do Código Penal, sem prejuízo do enquadramento em outras figuras penais e das sanções administrativas previstas na Lei nº 8.666/93 e alterações posteriores, bem como demais normas pertinentes à espécie".

Porto Franco - MA, 29 DE AGOSTO de 2022.

ENGESERV CONSTRUTORA LTDA
ALEXANDRE ESTRELA GUIMARAES
045717072012-7 SSP MA
611.746.823-70
Proprietário

ENGESERV CONSTRUTORA LTDA
RUA CARLINDO DA MOTA BANDEIRA - PORTO FRANCO/MA - 65970-000
Fone: (99) 98182-2608



Engeserv
CONSTRUTORA LTDA



TRIBUNAL DE CONTAS DA UNIÃO

Consulta Consolidada de Pessoa Jurídica



Este relatório tem por objetivo apresentar os resultados consolidados de consultas eletrônicas realizadas diretamente nos bancos de dados dos respectivos cadastros. A responsabilidade pela veracidade do resultado da consulta é do Órgão gestor de cada cadastro consultado. A informação relativa à razão social da Pessoa Jurídica é extraída do Cadastro Nacional da Pessoa Jurídica, mantido pela Receita Federal do Brasil.

Consulta realizada em: 24/08/2022 22:24:50

Informações da Pessoa Jurídica:

Razão Social: **ENGESERV CONSTRUTORA LTDA**
CNPJ: **31.570.201/0001-58**

Resultados da Consulta Eletrônica:

Órgão Gestor: **TCU**
Cadastro: **Licitantes Inidôneos**
Resultado da consulta: **Nada Consta**

Para acessar a certidão original no portal do órgão gestor, clique [AQUI](#).

Órgão Gestor: **CNJ**
Cadastro: **CNIA - Cadastro Nacional de Condenações Cíveis por Ato de Improbidade Administrativa e Inelegibilidade**
Resultado da consulta: **Nada Consta**

Para acessar a certidão original no portal do órgão gestor, clique [AQUI](#).

Órgão Gestor: **Portal da Transparência**
Cadastro: **Cadastro Nacional de Empresas Inidôneas e Suspensas**
Resultado da consulta: **Nada Consta**

Para acessar a certidão original no portal do órgão gestor, clique [AQUI](#).

Órgão Gestor: **Portal da Transparência**
Cadastro: **CNEP - Cadastro Nacional de Empresas Punidas**
Resultado da consulta: **Nada Consta**

Para acessar a certidão original no portal do órgão gestor, clique [AQUI](#).

Obs: A consulta consolidada de pessoa jurídica visa atender aos princípios de simplificação e

100
racionalização de serviços públicos digitais. Fundamento legal: Lei nº 12.965, de 23 de abril
de 2014, Lei nº 13.460, de 26 de junho de 2017, Lei nº 13.726, de 8 de outubro de 2018,
Decreto nº 8.638 de 15, de janeiro de 2016.



A handwritten signature in cursive script.

A handwritten signature in cursive script.



Improbidade Administrativa e Inelegibilidade

Certidão Negativa



Certifico que nesta data (29/08/2022 às 15:35) **NÃO CONSTA** no Cadastro Nacional de Condenações Cíveis por Ato de Improbidade Administrativa e Inelegibilidade registros de condenação com trânsito em julgado ou sanção ativa quanto ao CNPJ nº 31.570.201/0001-58.

A condenação por atos de improbidade administrativa não implica automático e necessário reconhecimento da inelegibilidade do condenado.

Para consultas sobre inelegibilidade acesse portal do TSE em <http://www.tse.jus.br/portal/inelegibilidade>

Esta certidão é expedida gratuitamente. Sua autenticidade pode ser por meio do número de controle 630D.06FA.0E48.C138 no seguinte endereço: http://www.tse.jus.br/portal/inelegibilidade/admin/guidentificar_certidao.cfm



Improbidade Administrativa e Inelegibilidade

Certidão Negativa

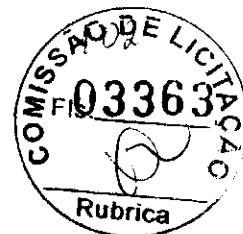

Certifico que nesta data (29/08/2022 às 15:36) **NÃO CONSTA** no Cadastro Nacional de Condenações Cíveis por Ato de Improbidade Administrativa e Inelegibilidade registros de condenação com trânsito em julgado ou sanção ativa quanto ao CPF nº 611.746.823-70.

A condenação por atos de improbidade administrativa não implica automático e necessário reconhecimento da inelegibilidade do condenado.

Para consultas sobre inelegibilidade acesse portal do TSE em <http://tse.jus.br>

Esta certidão é expedida gratuitamente. Sua autenticidade pode ser por meio do número de controle 630D.0727.3890.B183 no seguinte endereço: <https://www.cnj.br/inelegibilidade>

Declaração de cumprimento de disposto no inciso
V do art 27º da Lei nº 8.666/93, acrescida
pela Lei nº 9854/99

106-106



À Comissão Permanente de Licitação
Prefeitura Municipal de São José do Bonfim - MA
TP nº 019/2022

A empresa Engenhero Construtora Ltda, inscrita
no CNPJ nº 31.570.201/0001-58, por intermédio
de seu representante legal o Sr. Alexandre Estrela
Guimarães, portador do RG nº 045717072012-7
SSR/MA e de CPF nº 011.746.823-70, DECLARA,
para os fins do disposto no inciso V do art 27º
da Lei 8.666/93, acrescida pela Lei nº 9854/99,
que não emprega menor de dezesseis anos em
trabalho noturno, perigoso ou insalubre e não
emprega menor de dezesseis anos.

Q

São José do Bonfim/MA, 30/08/2022

Alexandre E. Guimarães
Representante legal

R

com.



Improbidade Administrativa e Inelegibilidade

Certidão Negativa



Certifico que nesta data (29/08/2022 às 15:37) NÃO CONSTA no Cadastro Nacional de Condenações Cíveis por Ato de Improbidade Administrativa e Inelegibilidade registros de condenação com trânsito em julgado ou sanção ativa quanto ao CPF nº 093.188.583-37.

A condenação por atos de improbidade administrativa não implica automático e necessário reconhecimento da inelegibilidade do condenado.

Para consultas sobre inelegibilidade acesse portal do TSE em <http://tse.jus.br>

Esta certidão é expedida gratuitamente. Sua autenticidade pode ser por meio do número de controle 630D.0768.D025.2248 no seguinte endereço: https://www.cnpj.br/legis/legisla/legisla.html?evento=certidao_negativa

DECLARAÇÃO ELABORAÇÃO INDEPENDENTE DE PROPOSTA

Ilmo. Sr.

Presidente e demais Membros da Comissão Permanente de Licitação – CPL
Prefeitura Municipal de SÍTIO NOVO - MA
Referente: TOMADA DE PREÇOS Nº 019/2022 CPL

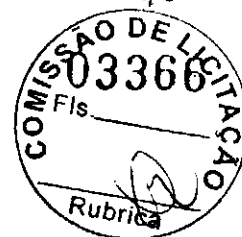

Prezados Senhores,

A empresa ENGESERV CONSTRUTORA LTDA, inscrito no CNPJ nº 31.570.201/0001-58, localizada na Rua Carlindo da Mota Bandeira, SN, Cep; 65970-000, Bairro; Jardim São Manoel, Porto Franco - MA, por intermédio do seu representante legal o Sr. ALEXANDRE ESTRELA GUIMARAES, brasileiro, empresário, residente e domiciliado na Rua Rui Barbosa, Vila Lobão, nº 9, CEP 65.910-265, Imperatriz - MA, portador do R.G nº 045717072012-7 SSP MA e do CPF nº 611.746.823-70, DECLARA sob as penas da lei, que:

- a) A proposta anexa foi elaborada de maneira independente (pelo licitante), e que o conteúdo da proposta anexa não foi, no todo ou em parte, direta ou indiretamente, informado a, discutido com ou recebido de qualquer outro participante potencial ou de fato da (identificação da licitação), por qualquer meio ou por qualquer pessoa;
- b) A intenção de apresentar a proposta anexa não foi informada a, discutido com ou recebido de qualquer outro participante potencial ou de fato da (identificação da licitação), por qualquer meio ou por qualquer pessoa;
- c) Que não tentou, por qualquer meio ou por qualquer pessoa, influir na decisão de qualquer outro participante potencial ou de fato da (identificação da licitação) quanto a participar ou não da referida licitação;
- d) Que o conteúdo da proposta anexa não será, no todo ou em parte, direta ou indiretamente, comunicado a ou discutido com qualquer outro participante potencial ou de fato da (identificação da licitação) antes da adjudicação do objeto da referida licitação;
- e) Que o conteúdo da proposta anexa não foi, no todo ou em parte, direta ou indiretamente, informado a, discutido com ou recebido de qualquer integrante de (órgão licitante) antes da abertura oficial das propostas;
- f) Que está plenamente ciente do teor e da extensão desta declaração e que detém plenos poderes e informações para firmá-la.

Porto Franco - MA, 29 DE AGOSTO de 2022.

ENGESERV CONSTRUTORA LTDA
ALEXANDRE ESTRELA GUIMARAES
045717072012-7 SSP MA
611.746.823-70
Proprietário

ENGESERV CONSTRUTORA LTDA
RUA CARLINDO DA MOTA BANDEIRA - PORTO FRANCO/MA - 65970-000
Fone: (99) 98182-2608



Detalhamento das Sanções Vigentes - Cadastro de Empresas Inidôneas e Suspensas - CEIS

FILTRO

FILTROS APLICADOS:

CPF / CNPJ: 015780111178

Data da consulta: 27/04/2015 15:04:09

Data da última atualização:



Tabela de dados

IMPRIMIR

BAIXAR

REMOVER ADICIONAR COLUNAS

PAINEL DE SANÇÕES

VISUALIZAÇÃO GRÁFICA

| DETALHAR | CPF / CNPJ SANÇIONADO | NOME DO SANÇIONADO | Nº DO BAST. INSCRIÇÃO | ORÇÃO ENTIDADE SANÇIONADORA | TIPO DA SANÇÃO | DATA DE PLACAR DO SANÇIONADO |
|----------|--------------------------|-----------------------|-----------------------|--------------------------------|----------------|---------------------------------|
|----------|--------------------------|-----------------------|-----------------------|--------------------------------|----------------|---------------------------------|

Nenhum registro encontrado

ANTERIOR

PRÓXIMO

EXIBIR 15 RESULTADOS