

**À PREFEITURA MUNICIPAL DE SÍTIO NOVO
- MA**

[Handwritten signature]

TOMADA DE PREÇOS Nº 017/2022

[Handwritten initials]

DOCUMENTOS DE HABILITAÇÃO

[Large handwritten signature]



**À PREFEITURA MUNICIPAL DE SÍTIO NOVO
- MA**

TOMADA DE PREÇOS N° 017/2022

g

DOCUMENTOS DE HABILITAÇÃO

P

com



Engeserv
CONSTRUTORA

ENGESERV CONSTRUTORA LTDA
RUA CARLINDO DA MOTA BANDEIRA - PORTO FRANCO/MA - 65970-000
Fone: (99) 98182-2608

CNH Digital

Departamento Nacional de Trânsito



QR-CODE

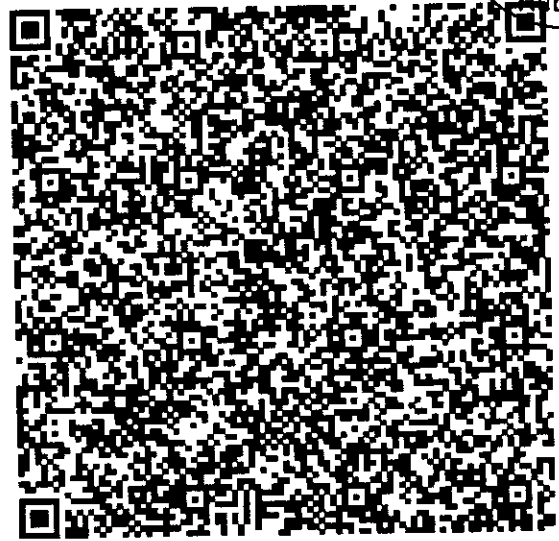

Documento assinado com certificado digital em conformidade com a Medida Provisória nº 2200-2/2001. Sua validade poderá ser confirmada por meio do programa Assinador Serpro.

As orientações para instalar o Assinador Serpro e realizar a validação do documento digital estão disponíveis em:
< <http://www.serpro.gov.br/assinador-digital> >, opção Validar Assinatura.

SERPRO / DENATRAN



VALIDA EM TODO O TERRITÓRIO NACIONAL
1990872290

NOME		
SOLANGE L. FERREIRA FERREIRA		
DOC. IDENTIDADE/ORG. EMISSOR/UF	1990872290/MA	
CPF	030.904.340-74	
DATA NASCIMENTO	10/07/1977	
FILIAÇÃO		
FRANCISCA APARECIDA FERREIRA		
RUA IRENE, EMPRESA TECNAPABO		
PERMISSÃO	ACC	CAT. HAB
VALIDADN	REABILITACAO	
Nº REGISTRO		

OBSERVAÇÕES

Solange L. Ferreira

ASSINATURA DO PORTADOR

LOCAL	DATA EMISSÃO
BRASILIA, DF	10/07/2017

ASSINADO DIGITALMENTE
DEPARTAMENTO ESTADUAL DE TRÂNSITO

1990872290
MA74170174

MARANHÃO



1990872290

com

LE

e

BR



[Handwritten signature]

SERVENTIA EXTRAJUDICIAL DE OFICIO ÚNICO DE CAMPESTRE DO MARANHÃO
 Rua São Luís nº 23 LT 09 QD 10 1º Piso, Bairro Jardim Primavera
 Campestre do Maranhão/MA - CEP 65.968-000 CNPJ/MF nº 11.629.091/0001-01
 Cel.: (99) 98808-8145 - E-mail: cartoriofumpestre_ma@hotmail.com

Poder Judiciário TJMA. Selo:
 AUTENT1485100U6FC83ZYVDE1H30, 24/08/2022 14:00:20,
 Ato: 13.18, Total R\$ 6,80 Emal R\$ 6,14 FERC R\$ 0,16 FADEP
 R\$ 0,20 FEMP R\$ 0,20 Consulte em <https://selo.tjma.jus.br>



[Handwritten signature]
 Cleia da Silva Vale Souza
 ESCRIVENTE

[Handwritten mark]

COMISSÃO DE LICITAÇÃO
 PROCESSO Nº 01837/2022

[Handwritten mark]

[Handwritten mark]

Poder Judiciário TJMA. Selo:
 AUTENT148510AN1YANSX2BIS1976, 24/09/2022 14:00:20.
 Ato: 13.18. Total R\$ 6,69 Emal R\$ 6,14 FERC R\$ 0,16 FADEP
 R\$ 0,20 FEMP R\$ 0,20 Consulte em <http://selo.tjma.jus.br>



Cleia da Silva e Souza



CÓPIA AUTENTICADA
 CAMPESTRE/MA

VALIDA EM TODO O TERRITÓRIO NACIONAL

REGISTRO GERAL 068671722019-7 DATA DE EXTENSÃO 08/01/2019

NOME MARIA EDUARDA DE MIRANDA MOREIRA

PLAÇÃO EDEN MOREIRA DA SILVA E JOSILANE SANTOS DE MIRANDA

N.º TUBALIDADE IMPERATRIZ - MA DATA DE NASCIMENTO 14/02/2005

DE C. COREIA/NASC. N. 52805 FLS. 866 LIV. A.59

CPF 0931388583-37

ASSINATURA DO DONATÁRIO

VIA-01

LEI Nº 7.116 DE 23/09/63

REPÚBLICA FEDERATIVA DO BRASIL

ESTADO DO MARANHÃO
 SECRETARIA DE ESTADO DA SEGURANÇA PÚBLICA
 DEPARTAMENTO DE POLÍCIA CIVIL
 INSTITUTO DE IDENTIFICAÇÃO MA-101618732

Maria Eduarda de Miranda Moreira

ASSINATURA DO TITULAR

CARTEIRA DE IDENTIDADE

leen

CEW

4

Página 1 de 5
Fis. 01839

RUBRICA

**ALTERAÇÃO E CONSOLIDAÇÃO CONTRATUAL Nº 04, DA SOCIEDADE
EMPRESARIA ENGESERV CONSTRUTORA LTDA
CNPJ: 31.570.201/0001-58**

ALEXANDRE ESTRELA GUIMARAES, brasileiro, solteiro, empresário, portador do RG nº 045717072012-7 SSP MA, e CPF nº 611.746.823-70, nascido em 08/07/1996, residente e domiciliado na Rua Rui Barbosa, Vila Lobão, nº 9, CEP 65.910-265, Imperatriz - MA.

MARIA EDUARDA DE MIRANDA MOREIRA, brasileira, solteira, empresário, portador do RG nº 068671722019-7 SSP-MA e CPF nº 093.188.583-37, nascido em 14/02/2005, residente e domiciliado na Rua Pará, s/nº, CEP 65.968-000, Centro, Campestre do Maranhão MA. Neste ato representada por sua mãe JOSILANE SANTOS DE MIRANDA, Brasileira, Casada, regime parcial de bens, vendedora, portadora do RG nº 024954042003-9, SSP MA e CPF nº 031.287.063-95, nascida em 30/09/1988, residente e domiciliada na Rua Pará, s/nº, CEP 65.968-000, Centro, Campestre do Maranhão MA. únicos sócios da empresa ENGESERV CONSTRUTORA LTDA, com sede na Rua Carlindo da Mota Bandeira, SN, Cep; 65970-000, Bairro; Jardim São Miguel, Porto Franco Ma., registrada na Junta Comercial do Estado do Maranhão, NIRE: 21201102746 de 21/12/2020, e inscrita no CNPJ sob o número 31.570.201/0001-58, resolvem, assim, alterar e consolidar o contrato social:

1ª - Fica alterado o objeto da sociedade com as seguintes atividades econômicas; 41.20-4-00 - CONSTRUCAO DE EDIFICIOS, 42.11-1-01 - CONSTRUCAO DE RODOVIAS E FERROVIAS, 42.11-1-02 - PINTURA PARA SINALIZACAO EM PISTAS RODOVIARIAS E AEROPORTOS, 42.13-8-00 - OBRAS DE URBANIZACAO - RUAS, PRACAS E CALCADAS, 42.21-9-02 - CONSTRUCAO DE ESTACOES E REDES DE DISTRIBUICAO DE ENERGIA ELETRICA, 42.21-9-03 - MANUTENCAO DE REDES DE DISTRIBUICAO DE ENERGIA ELETRICA, 42.92-8-01 - MONTAGEM DE ESTRUTURAS METALICAS, 42.99-5-01 - CONSTRUCAO DE INSTALACOES ESPORTIVAS E RECREATIVAS, 43.13-4-00 - OBRAS DE TERRAPLENAGEM, 43.30-4-99 - OUTRAS OBRAS DE ACABAMENTO DA CONSTRUCAO, 68.21-8-01 - CORRETAGEM NA COMPRA E VENDA E AVALIACAO DE IMOVEIS, 71.12-0-00 - SERVICOS DE ENGENHARIA, 4222-7/01 CONSTRUCAO DE REDES DE ABASTECIMENTO DE AGUA, COLETA DE ESGOTO E CONSTRUCOES CORRELATAS, 4222-7/02 OBRAS DE IRRIGACAO, 4391-6/00 OBRAS DE FUNDACOES 4399-1/01 ADMINISTRACAO DE OBRAS, 4399-1/03 OBRAS DE ALVENARIA, 4399-1/05 PERFURACAO E CONSTRUCAO DE POCOS DE AGUA, 7119-7/01 SERVICOS DE CARTOGRAFIA, TOPOGRAFIA E GEODESIA 7119-7/02 ATIVIDADES DE ESTUDOS GEOLOGICOS, 3600-6/01 CAPTACAO, TRATAMENTO E DISTRIBUICAO DE AGUA.

2ª - A responsabilidade de cada sócio é restrita ao valor de suas quotas, mas todos respondem solidariamente pela integralização do capital social.(art. 1.052, CC/2002)

4ª A administração da sociedade será exercida pelo sócio **ALEXANDRE ESTRELA GUIMARÃES**, com os poderes e atribuições de incumbir de todas as operações e representará a sociedade ativa e passiva, judicial e extra-judicialmente, autorizado o uso do nome empresarial, vedado, no entanto, em

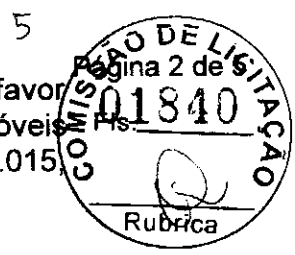

atividades estranhas ao interesse social ou assumir obrigações seja em favor de qualquer dos quotistas ou de terceiros, bem como onerar ou alienar imóveis da sociedade, sem autorização do outro sócio. (artigos 997, VI; 1.013, 1.015, 1064, CC/2002)

5ª Ao término de cada exercício social, em 31 de dezembro, o administrador prestará contas justificadas de sua administração, procedendo a elaboração do inventário, do balanço patrimonial e do balanço de resultado econômico, cabendo aos sócios, na proporção de suas quotas, os lucros ou perdas apurados. (art. 1.065, CC/2002)

6ª O administrador declara, sob as penas da Lei que não está impedido de exercer a administração da sociedade, por lei especial, ou em virtude de condenação criminal, ou por se encontrar sob os efeitos dela, a pene que vede, ainda que temporariamente, o acesso a cargos públicos; ou por crime falimentar, de prevaricação, peita ou suborno, concussão, peculato, ou contra a economia popular, contra as relações de consumo, fé pública, ou a propriedade. (art. 1.011, § 1º, CC/2002)

À vista da modificação ora ajustada, consolida-se o contrato social, com a seguinte redação:

CLÁUSULA PRIMEIRA - A sociedade gira sob o nome empresarial **ENGESERV CONSTRUTORA LTDA** e para fins publicitários tem como nome de fantasia **ENGESERV, inscrita no CNPJ sob o número 31.570.201/0001-58**, tem sede na Rua Carlindo da Mota Bandeira, SN, Cep; 65970-000, Bairro; Jardim São Miguel, Porto Franco Ma.. (art. 997, II, CC/2002)

CLÁUSULA SEGUNDA - O capital da sociedade é de R\$ 400.000,00 (quatrocentos mil reais) dividido em 400.000 (quatrocentas mil) quotas, no valor nominal de R\$ 1,00 (um real) cada uma, já integralizadas em moeda corrente do País, assim subscritas:
(art. 997, III, CC/2002) (art. 1.055, CC/2002).

S	O	C	I	O	QUOTAS	(%)	VALOR-R\$						
ALEXANDRE	ESTRELA	GUIMARÃES			200.000	50,00%	200.000,00						
MARIA	EDUARDA	DE	MIRANDA		200.000	50,00%	200.000,00						
MOREIRA													
T	O	T	A	L	I	Z	A	N	D	O	400.000	100,00%	400.000,00

CLÁUSULA TERCEIRA - O objeto social é a exploração por conta própria, no ramo de;
41.20-4-00 - CONSTRUCAO DE EDIFICIOS, 42.11-1-01 - CONSTRUCAO DE RODOVIAS E FERROVIAS, 42.11-1-02 - PINTURA PARA SINALIZACAO EM PISTAS RODOVIARIAS E AEROPORTOS, 42.13-8-00 - OBRAS DE URBANIZACAO - RUAS, PRACAS E CALCADAS, 42.21-9-02 - CONSTRUCAO DE ESTACOES E REDES DE DISTRIBUICAO DE ENERGIA ELETRICA, 42.21-9-03 - MANUTENCAO DE REDES DE DISTRIBUICAO DE ENERGIA ELETRICA, 42.92-8-01 - MONTAGEM DE ESTRUTURAS METALICAS, 42.99-5-01 - CONSTRUCAO DE INSTALACOES ESPORTIVAS E RECREATIVAS, 43.13-4-00 - OBRAS DE TERRAPLENAGEM, 43.30-4-99 - OUTRAS OBRAS DE ACABAMENTO DA CONSTRUCAO, 68.21-8-01 - CORRETAGEM NA COMPRA E VENDA E AVALIACAO DE IMOVEIS, 71.12-0-00 - SERVICOS DE ENGENHARIA, 4222-7/01 CONSTRUCAO DE REDES DE ABASTECIMENTO DE AGUA, COLETA DE ESGOTO E CONSTRUCOES CORRELATAS, 4222-7/02 OBRAS DE IRRIGACAO, 4391-6/00 OBRAS DE FUNDACOES 4399-1/01 ADMINISTRACAO DE OBRAS, 4399-1/03 OBRAS DE

ALVENARIA, 4399-1/05 PERFURACAO E CONSTRUCAO DE POCOS DE AGUA, 7119-7/01 SERVICOS DE CARTOGRAFIA, TOPOGRAFIA E GEODESIA 7119-7/02 ATIVIDADES DE ESTUDOS GEOLOGICOS, 3600-6/01 CAPTACAO, TRATAMENTO E DISTRIBUICAO DE AGUA.



CLÁUSULA QUARTA – A sociedade iniciou suas atividades em 03/09/2018 e seu prazo de duração é por tempo indeterminado. (art. 997, II, CC/2002)

CLÁUSULA QUINTA - As quotas são indivisíveis e não poderão ser cedidas ou transferidas a terceiros sem o consentimento do outro sócio, a quem fica assegurado, em igualdade de condições e preço direito de preferência para a sua aquisição se postas à venda, formalizando, se realizada a cessão delas, a alteração contratual pertinente. (art. 1.056, art. 1.057, CC/2002)

CLÁUSULA SEXTA - A responsabilidade de cada sócio é restrita ao valor de suas quotas, mas todos respondem solidariamente pela integralização do capital social.(art. 1.052, CC/2002)

CLÁUSULA SÉTIMA - A administração da sociedade será exercida pelo sócio **ALEXANDRE ESTRELA GUIMARÃES**, com os poderes e atribuições de incumbir de todas as operações e representará a sociedade ativa e passiva, judicial e extra-judicialmente, autorizado o uso do nome empresarial, vedado, no entanto, em atividades estranhas ao interesse social ou assumir obrigações seja em favor de qualquer dos quotistas ou de terceiros, bem como onerar ou alienar imóveis da sociedade, sem autorização do outro sócio.(artigos 997, VI; 1.013, 1.015, 1064, CC/2002)

CLÁUSULA OITAVA - Ao término de cada exercício social, em 31 de dezembro, o administrador prestará contas justificadas de sua administração, procedendo a elaboração do inventário, do balanço patrimonial e do balanço de resultado econômico, cabendo aos sócios, na proporção de suas quotas, os lucros ou perdas apurados.(art. 1.065, CC/2002)

CLÁUSULA NONA - Nos quatro meses seguintes ao término do exercício social, os sócios deliberarão sobre as contas e designarão administrador(es) quando for o caso.(arts. 1.071 e 1.072, § 2º e art. 1.078, CC/2002)

CLÁUSULA DÉCIMA - A sociedade poderá a qualquer tempo, abrir ou fechar filial ou outra dependência, mediante alteração contratual assinada por todos os sócios.

CLÁUSULA DÉCIMA PRIMEIRA - Os sócios poderão, de comum acordo, fixar uma retirada mensal, a título de **PRO LABORE**, observadas as disposições regulamentares pertinentes.

CLÁUSULA DÉCIMA SEGUNDA - Falecendo ou interdito qualquer sócio, a sociedade continuará suas atividades com os herdeiros, sucessores e o incapaz. Não sendo possível ou inexistindo interesse destes ou do(s) sócio(s) remanescente(s), o valor de seus haveres será apurado e liquidado com base na situação patrimonial da sociedade, à data da resolução, verificada em balanço especialmente levantado.

Com

R

PARÁGRAFO ÚNICO - O mesmo procedimento será adotado em outros casos em que a sociedade se resolva em relação a seu sócio.(art. 1.028 e art. 1.031, CC/2002)



CLÁUSULA DÉCIMA TERCEIRA - O administrador declara, sob as penas da Lei que não está impedido de exercer a administração da sociedade, por lei especial, ou em virtude de condenação criminal, ou por se encontrar sob os efeitos dela, a pene que vede, ainda que temporariamente, o acesso a cargos públicos; ou por crime falimentar, de prevaricação, peita ou suborno, concussão, peculato, ou contra a economia popular, contra as relações de consumo, fé pública, ou a propriedade.(art. 1.011, § 1º, CC/2002)

CLÁUSULA DÉCIMA QUARTA - Fica eleito o foro de Porto Franco, Estado do Maranhão para resolver qualquer ação fundada neste contrato, renunciando-se a qualquer outro por muito especial que seja.

E, por se acharem em perfeito acordo, em tudo quanto neste instrumento particular foi lavrado, obrigam-se a cumpri-lo, em via única destinada a registro e arquivamento na **JUNTA COMERCIAL DO ESTADO DO MARANHÃO**.

Porto Franco –MA, 29 de Março de 2021.

ALEXANDRE ESTRELA GUIMARÃES

MARIA EDUARDA DE MIRANDA MOREIRA
ato representada por sua mãe JOSILANE
SANTOS DE MIRANDA

e

lenn

W

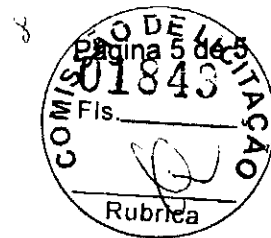

ASSINATURA ELETRÔNICA

Certificamos que o ato da empresa ENGESERV CONSTRUTORA LTDA consta assinado digitalmente por:

IDENTIFICAÇÃO DO(S) ASSINANTE(S)	
CPF	Nome
03128706395	JOSILANE SANTOS DE MIRANDA
61174682370	ALEXANDRE ESTRELA GUIMARAES

JUCEMA

CERTIFICO O REGISTRO EM 06/04/2021 12:29 SOB Nº 20210458640.
PROTOCOLO: 210458640 DE 05/04/2021.
CÓDIGO DE VERIFICAÇÃO: 12102295563. CNPJ DA SEDE: 31570201000158.
NIRE: 21201102746. COM EFEITOS DO REGISTRO EM: 29/03/2021.
ENGESERV CONSTRUTORA LTDA

LÍLIAN THERESA RODRIGUES MENDONÇA
SECRETÁRIA-GERAL
www.empresafacil.ma.gov.br



Comprovante de Inscrição e de Situação Cadastral

Cidadão,

Confira os dados de Identificação da Pessoa Jurídica e, se houver qualquer divergência, providencie junto à RFB a sua atualização cadastral.

A informação sobre o porte que consta neste comprovante é a declarada pelo contribuinte.

REPÚBLICA FEDERATIVA DO BRASIL			
CADASTRO NACIONAL DA PESSOA JURÍDICA			
NUMERO DE INSCRIÇÃO 31.570.201/0001-58 MATRIZ	COMPROVANTE DE INSCRIÇÃO E DE SITUAÇÃO CADASTRAL		DATA DE ABERTURA 21/09/2018
NOME EMPRESARIAL ENGESERV CONSTRUTORA LTDA			
TÍTULO DO ESTABELECIMENTO (NOME DE FANTASIA) ENGESERV			PORTE EPP
CÓDIGO E DESCRIÇÃO DA ATIVIDADE ECONÔMICA PRINCIPAL 41.20-4-00 - Construção de edifícios			
CÓDIGO E DESCRIÇÃO DAS ATIVIDADES ECONÔMICAS SECUNDARIAS 36.00-5-01 - Captação, tratamento e distribuição de água 42.11-1-01 - Construção de rodovias e ferrovias 42.11-1-02 - Pintura para sinalização em pistas rodoviárias e aeroportos 42.13-8-00 - Obras de urbanização - ruas, praças e calçadas 42.21-9-02 - Construção de estações e redes de distribuição de energia elétrica 42.21-9-03 - Manutenção de redes de distribuição de energia elétrica 42.22-7-01 - Construção de redes de abastecimento de água, coleta de esgoto e construções correlatas, exceto obras de irrigação 42.22-7-02 - Obras de irrigação 42.32-8-01 - Montagem de estruturas metálicas 42.99-5-01 - Construção de instalações esportivas e recreativas 43.13-4-00 - Obras de terraplenagem 43.30-4-99 - Outras obras de acabamento da construção 43.91-8-00 - Obras de fundações 43.99-1-01 - Administração de obras 43.99-1-03 - Obras de alvenaria 43.99-1-05 - Perfuração e construção de poços de água 68.21-8-01 - Corretagem na compra e venda e avaliação de imóveis (Dispensada *) 71.12-0-00 - Serviços de engenharia (Dispensada *) 71.19-7-01 - Serviços de cartografia, topografia e geodésia (Dispensada *) 71.19-7-02 - Atividades de estudos geológicos (Dispensada *)			
CÓDIGO E DESCRIÇÃO DA NATUREZA JURÍDICA 206-2 - Sociedade Empresária Limitada			
LOGRADOURO R CARLINDO DA MOTA BANDEIRA	NUMERO S/N	COMPLEMENTO *****	
CEP 66.970-000	BARRIO/DISTRITO JARDIM SAO EMANUEL	MUNICIPIO PORTO FRANCO	UF MA
ENDEREÇO ELETRÔNICO ENGESERV.CONSTRUTORA@GMAIL.COM		TELEFONE (99) 8182-1608	
ENTE FEDERATIVO RESPONSÁVEL (EFR) *****			
SITUAÇÃO CADASTRAL ATIVA		DATA DA SITUAÇÃO CADASTRAL 04/01/2021	
MOTIVO DE SITUAÇÃO CADASTRAL			
SITUAÇÃO ESPECIAL *****		DATA DA SITUAÇÃO ESPECIAL *****	

(*) A dispensa de alvarás e licenças é direito do empreendedor que atende aos requisitos constantes na Resolução CGSIM nº 51, de 11 de junho de 2019, ou da legislação própria encaminhada ao CGSIM pelos entes federativos, não tendo a Receita Federal qualquer responsabilidade quanto às atividades dispensadas.

Aprovado pela Instrução Normativa RFB nº 1.863, de 27 de dezembro de 2018.

Emitido no dia 08/08/2022 às 08:00:29 (data e hora de Brasília).

Página: 1/1



MINISTÉRIO DA FAZENDA
Secretaria da Receita Federal do Brasil
Procuradoria-Geral da Fazenda Nacional



**CERTIDÃO POSITIVA COM EFEITOS DE NEGATIVA DE DÉBITOS RELATIVOS AOS TRIBUTOS
FEDERAIS E À DÍVIDA ATIVA DA UNIÃO**

Nome: **ENGESERV CONSTRUTORA LTDA**
CNPJ: **31.570.201/0001-58**

Ressalvado o direito de a Fazenda Nacional cobrar e inscrever quaisquer débitos de responsabilidade do sujeito passivo acima identificado que vierem a ser apuradas, é certificado que:

1. constam débitos administrados pela Secretaria da Receita Federal do Brasil (RFB) com exigibilidade suspensa nos termos do art. 151 da Lei nº 5.172, de 25 de outubro de 1966 - Código Tributário Nacional (CTN), ou objeto de decisão judicial que determina sua desconsideração para fins de certificação da regularidade fiscal, ou ainda não vencidos; e
2. não constam inscrições em Dívida Ativa da União (DAU) na Procuradoria-Geral da Fazenda Nacional (PGFN).

Conforme disposto nos arts. 205 e 206 do CTN, este documento tem os mesmos efeitos da certidão negativa.

Esta certidão é válida para o estabelecimento matriz e suas filiais e, no caso de ente federativo, para todos os órgãos e fundos públicos da administração direta a ele vinculados. Refere-se à situação do sujeito passivo no âmbito da RFB e da PGFN e abrange inclusive as contribuições sociais previstas nas alíneas 'a' a 'd' do parágrafo único do art. 11 da Lei nº 8.212, de 24 de julho de 1991.

A aceitação desta certidão está condicionada à verificação de sua autenticidade na Internet, nos endereços <<http://rfb.gov.br>> ou <<http://www.pgfn.gov.br>>.

Certidão emitida gratuitamente com base na Portaria Conjunta RFB/PGFN nº 1.751, de 2/10/2014.
Emitida às 15:28:46 do dia 17/08/2022 <hora e data de Brasília>.
Válida até 13/02/2023. ✓

Código de controle da certidão: **B148.8350.25AF.41BD**
Qualquer rasura ou emenda invalidará este documento.

e

13



Confirmação da Autenticidade de Certidões

Resultado da Confirmação de Autenticidade de Certidão

CNPJ: 31.570.201/0001-58

Código de Controle: B148.8350.25AF.41BD

Data da Emissão: 17/08/2022

Hora da Emissão: 15:28:46

A handwritten signature or mark in the right margin of the page.

Tipo Certidão: Positiva com Efeitos de Negativa

Certidão Positiva com Efeitos de Negativa emitida em 17/08/2022, com validade até 13/02/2023.

Nova consulta (</Servicos/certidaointernet/Pj/Autenticidade/Confirmar>)



A small handwritten mark or signature at the bottom right of the page.



11

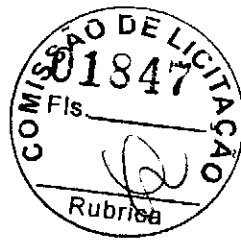

**GOVERNO DO ESTADO DO MARANHÃO
SECRETARIA DE ESTADO DA FAZENDA**

CERTIDÃO NEGATIVA DE DÍVIDA ATIVA

Nº Certidão: 037469/22

Data da

27/05/2022 11:35:26

Inscrição Estadual: 126913390

CPF/CNPJ: 31570201000158

Razão Social: ENGESERV CONSTRUTORA LTDA

Endereço: RUA CARLINDO DA MOTA BANDEIRA, S N CEP: 65970000 - JARDIM SAO

Telefone: (99)81822608

Município: IMPERATRIZ

UF: MA

Certificamos que, após a realização das consultas procedidas no sistema desta Secretaria e na forma do disposto do artigo 156, da lei nº 2.231, de 29/12/1962, substanciado pelos artigos 240 a 242 da lei nº 7.799, de 19/12/2002, bem como prescreve o artigo 205 da lei nº 5.172, de 25 de outubro de 1966 (Código Tributário Nacional) não constam débitos inscritos na Dívida Ativa, em nome do sujeito passivo acima identificado.

Validade da Certidão: 120 (cento e vinte) dias: 24/09/2022.

A autenticidade desta certidão deverá ser confirmada no endereço:

<http://portal.sefaz.ma.gov.br/>, clicando no item "Certidões" e em seguida em "Validação de Certidão Negativa de Dívida Ativa".

CERTIDÃO EMITIDA GRATUITAMENTE.

Data Impressão: 27/05/2022 11:35:26



Estado de Certidão Negativa de Dívida Ativa



Resultado da Validação da Certidão Negativa Dívida Ativa de Dívida Ativa

CERTIDÃO VÁLIDA!

Nº da Certidão: 037469/22

Data de Validade: 24/09/2022

Data de Emissão: 27/05/2022 11:35:26

Inscrição Estadual: 126913390

CPF/CNPJ: 31570201000158

Razão Social: ENGESERV CONSTRUTORA LTDA



(Handwritten signature)

e

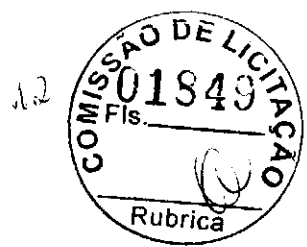

**GOVERNO DO ESTADO DO MARANHÃO
SECRETARIA DE ESTADO DA FAZENDA**

CERTIDÃO NEGATIVA DE DÉBITO

Nº Certidão: 097624/22

Data da

09/06/2022 18:04:02

Inscrição Estadual: 126913390

CPF/CNPJ: 31570201000158

Razão Social: ENGESERV CONSTRUTORA LTDA

Endereço: RUA CARLINDO DA MOTA BANDEIRA, S N CEP: 65970000 - JARDIM SAO

Telefone: (99)81822608

Município: IMPERATRIZ

UF: MA

Certificamos que, após a realização das consultas procedidas no sistema desta Secretaria, substanciado pelos artigos 240 a 242, da lei nº 7.799, de 19/12/2002 e disposto no artigo 205 da lei nº 5.172, de 25 de outubro de 1966 (Código Tributário Nacional), não constam débitos relativos aos tributos estaduais, administrados por esta Secretaria, em nome do sujeito passivo acima identificado. Ressalvado, todavia, à Fazenda Pública Estadual o direito da cobrança de dívidas que venham a ser apuradas e não alcançadas pela decadência.

Validade da Certidão: 120 (cento e vinte) dias: 07/10/2022.

A autenticidade desta certidão deverá ser confirmada no endereço:

<http://portal.sefaz.ma.gov.br/>, clicando no item "Certidões" e em seguida em "Validação de Certidão Negativa de Débito".

CERTIDÃO EMITIDA GRATUITAMENTE.

Data Impressão: 09/06/2022 18:04:02



**Estado de
São Paulo Prefeitura Municipal de São Paulo**
Certidão Negativa de Débito



Resultado da Validação da Certidão Negativa de Débito

CERTIDÃO VÁLIDA!

Nº da Certidão: 097624/22

Data de Validade: 07/10/2022

Data de Emissão: 09/06/2022 18:04:02

Inscrição Estadual: 126913390

CPF/CNPJ: 31570201000158

Razão Social: ENGESERV CONSTRUTORA LTDA

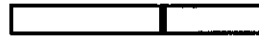

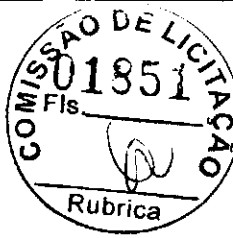

NAO É VALIDA A CERTIDÃO QUE CONTIVER EMENDAS, RASURAS OU ENTRELINHAS.

Documento assinado digitalmente por CRISTIANNE MOREIRA LIMA SOARES
Secretaria Municipal da Fazenda Pública
Assinado de forma digital por CRISTIANNE MOREIRA LIMA
LIMA
SOARES:79312292315
Dados: 2022.08.25 11:02:33 -03'00'

Handwritten mark resembling a stylized '2' or '10'.

A presente certidão, sem conter rasuras, tem sua eficácia até a data de validade acima informada, tendo sido lavrada em Porto Franco (MA), em 25 de agosto de 2022 às 10:48, sob o código de autenticidade nº A700C628133FA43AB2CC346315113890.

Valida até 24/10/2022

descumprimento de obrigações tributárias acessórias.
Obs.: Para o CNPJ/CPF(MF) nº 31.570.201/0001-58 Esta Certidão engloba pendências do próprio CNPJ/CPF ou pelas quais tenha sido responsabilizado e refere-se a débitos de natureza tributária e não tributária, bem como ao nº 205 da Lei Federal nº 5.172/1966 do Código Tributário Nacional.
Reserva-se o direito da Receita Municipal cobrar dívidas posteriormente comprovadas, hipótese prevista no Art. nº 678, da Lei Complementar Municipal nº 395/2019 nos Arts nº 100 e 101 do Código Tributário Municipal, combinado com Art. Ressalvado o direito da Fazenda Pública Municipal inscrever e cobrar débitos ainda não registrados ou que venham a ser apurados, certificamos que, verificando os registros da Secretaria de Receita Municipal, constatamos não existir pendências em nome do contribuinte acima identificado, nesta data.

Certidão fornecida para o CNPJ/CPF(MF) nº 31.570.201/0001-58
Nome: ENGESERV CONSTRUTORA LTDA
Endereço: CARLINDO DA MOTA BANDEIRA
Complemento
Município: PORTO FRANCO
Estado: MA
Bairro: JARDIM SÃO MANOEL
Cep: 65970-000
Número: 0

PREFEITURA MUNICIPAL DE PORTO FRANCO SECRETARIA MUNICIPAL DA FAZENDA PÚBLICA CERTIDÃO NEGATIVA Débitos Tributários e de Dívida Ativa Municipal Número Certidão: 0000944

Handwritten initials and marks, including 'e', 'Coen.', and a large '2'.

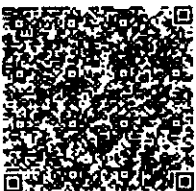



CAIXA
CAIXA ECONÔMICA FEDERAL

**Certificado de Regularidade do
FGTS - CRF**

Inscrição: 31.570.201/0001-58
Razão Social: ENGESERV CONSTRUTORA LTDA
Endereço: RUA CARLINDO DA MOTA BANDEIRA SN / JARDIM SAO EMANUEL / PORTO
FRANCO / MA / 65970-000

A Caixa Econômica Federal, no uso da atribuição que lhe confere o Art. 7, da Lei 8.036, de 11 de maio de 1990, certifica que, nesta data, a empresa acima identificada encontra-se em situação regular perante o Fundo de Garantia do Tempo de Serviço - FGTS.

O presente Certificado não servirá de prova contra cobrança de quaisquer débitos referentes a contribuições e/ou encargos devidos, decorrentes das obrigações com o FGTS.

Validade: 16/08/2022 a 14/09/2022 ✓

Certificação Número: 2022081604234768112430

Informação obtida em 29/08/2022 10:55:39

A utilização deste Certificado para os fins previstos em Lei esta condicionada a verificação de autenticidade no site da Caixa: www.caixa.gov.br

Handwritten signature

Handwritten mark

Handwritten signature



Dúvidas mais frequentes Rubrica 1-1

Histórico do Empregador

O Histórico do Empregador apresenta os registros dos CRF concedidos nos últimos 24 meses, conforme Manual de Orientações Regularidade do Empregador.

Inscrição: 31.570.201/0001-58

Razão social: ENGESERV CONSTRUTORA LTDA

Nome fantasia: ENGESERV

Data de Emissão/Leitura	Data de Validade	Número do CRF
16/08/2022	16/08/2022 a 14/09/2022	2022081604234768112430
28/07/2022	28/07/2022 a 26/08/2022	2022072803545770775731
09/07/2022	09/07/2022 a 07/08/2022	2022070903472939841631
20/06/2022	20/06/2022 a 19/07/2022	2022062003175545385544
01/06/2022	01/06/2022 a 30/06/2022	2022060104320136616603
13/05/2022	13/05/2022 a 11/06/2022	2022051304163277472127
24/04/2022	24/04/2022 a 23/05/2022	2022042402513740129684
05/04/2022	05/04/2022 a 04/05/2022	2022040503281854571393
17/03/2022	17/03/2022 a 15/04/2022	2022031703030222488709
22/02/2022	22/02/2022 a 23/03/2022	2022022202595349749339
03/02/2022	03/02/2022 a 04/03/2022	2022020303102876774591
05/01/2022	05/01/2022 a 03/02/2022	2022010502372379904903
17/12/2021	17/12/2021 a 15/01/2022	2021121702340544470581
28/11/2021	28/11/2021 a 27/12/2021	2021112802470163681270
09/11/2021	09/11/2021 a 08/12/2021	2021110902360492964101
21/10/2021	21/10/2021 a 19/11/2021	2021102102193713119199
02/10/2021	02/10/2021 a 31/10/2021	2021100202192722549818
13/09/2021	13/09/2021 a 12/10/2021	2021091302265096206494
25/08/2021	25/08/2021 a 23/09/2021	2021082502451611590261
06/08/2021	06/08/2021 a 04/09/2021	2021080602372306579874
19/04/2021	19/04/2021 a 16/08/2021	2021041902421800144873
31/03/2021	31/03/2021 a 29/04/2021	2021033102541409490705
12/03/2021	12/03/2021 a 10/04/2021	2021031202462846740070
21/02/2021	21/02/2021 a 22/03/2021	2021022103571982172469
02/02/2021	02/02/2021 a 03/03/2021	2021020213261084305415

Resultado da consulta em 31/08/2022 15:42:22





(Handwritten signature)

(Handwritten mark)



MINISTÉRIO DO TRABALHO E PREVIDÊNCIA
SECRETARIA DE TRABALHO
Coordenação-Geral de Recursos

CERTIDÃO DE DÉBITOS TRABALHISTAS
NEGATIVA

EMPREGADOR: ENGESERV CONSTRUTORA LTDA

INSCRIÇÃO: 31.570.201/0001-58

DATA E HORA DA EMISSÃO: 24/08/2022, às 23:26:47, conforme horário oficial de Brasília

CERTIFICA-SE, de acordo com as informações registradas no sistema de Controle de Processos de Multas e Recursos que, nesta data, **NÃO CONSTAM** débitos decorrentes de autuações em face do empregador acima identificado.

1. Esta certidão abrange todos os estabelecimentos do empregador.
2. A presente certidão não modifica a situação do empregador que conste do cadastro previsto na Portaria Interministerial MTE/SDH n° 2, de 12 de maio de 2011, que disciplina o Cadastro de Empregadores que tenham submetido trabalhadores a condições análogas a de escravo.
3. Conforme artigo 103, § 2º da Portaria MTP n° 667/2021, a certidão ora instituída refletirá sempre a última situação ocorrida em cadastros administrativos pelo emitente, de modo que, havendo processos enviados à Procuradoria da Fazenda Nacional - PFN, quanto a estes, poderá ser obtida certidão específica perante aquele órgão, visando a demonstrar a situação atualizada dos mesmos.
4. Expedida com base na Portaria MTP n° 667, de 8 de novembro de 2021. Emitida gratuitamente.



Dados para conferência da autenticidade desta certidão:

Endereço: <https://eprocesso.sit.trabalho.gov.br/Certidao/Validar>

Código: HNK26T44QL

A autenticidade também pode ser verificada a partir do QR Code ao lado.

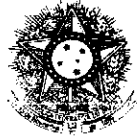

TRIBUNAL SUPERIOR DO TRABALHO

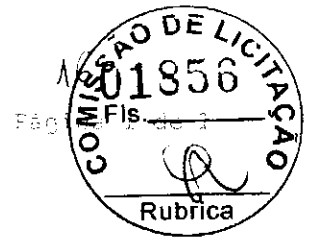

CERTIDÃO NEGATIVA DE DÉBITOS TRABALHISTAS

Nome: ENGESERV CONSTRUTORA LTDA (MATRIZ E FILIAIS)
CNPJ: 31.570.201/0001-58
Certidão nº: 20060488/2022
Expedição: 26/06/2022, às 11:22:16
Validade: 23/12/2022 - 180 (cento e oitenta) dias, contados da data de sua expedição.

Certifica-se que **ENGESERV CONSTRUTORA LTDA (MATRIZ E FILIAIS)**, inscrito(a) no CNPJ sob o nº **31.570.201/0001-58**, **NÃO CONSTA** como inadimplente no Banco Nacional de Devedores Trabalhistas. Certidão emitida com base nos arts. 642-A e 883-A da Consolidação das Leis do Trabalho, acrescentados pelas Leis ns.º 12.440/2011 e 13.467/2017, e no Ato 01/2022 da CGJT, de 21 de janeiro de 2022. Os dados constantes desta Certidão são de responsabilidade dos Tribunais do Trabalho.

No caso de pessoa jurídica, a Certidão atesta a empresa em relação a todos os seus estabelecimentos, agências ou filiais.

A aceitação desta certidão condiciona-se à verificação de sua autenticidade no portal do Tribunal Superior do Trabalho na Internet (<http://www.tst.jus.br>).

Certidão emitida gratuitamente.

INFORMAÇÃO IMPORTANTE

Do Banco Nacional de Devedores Trabalhistas constam os dados necessários à identificação das pessoas naturais e jurídicas inadimplentes perante a Justiça do Trabalho quanto às obrigações estabelecidas em sentença condenatória transitada em julgado ou em acordos judiciais trabalhistas, inclusive no concernente aos recolhimentos previdenciários, a honorários, a custas, a emolumentos ou a recolhimentos determinados em lei; ou decorrentes de execução de acordos firmados perante o Ministério Público do Trabalho, Comissão de Conciliação Prévia ou demais títulos que, por disposição legal, contiver força executiva.

Com.

2



PODER JUDICIÁRIO
JUSTIÇA DO TRABALHO



CERTIDÃO NEGATIVA DE DÉBITOS TRABALHISTAS

Nome: ENGESERV CONSTRUTORA LTDA (MATRIZ E FILIAIS)

CNPJ: 31.570.201/0001-58

Certidão nº: 20060488/2022

Expedição: 26/06/2022, às 11:22:16

Validade: 23/12/2022 - 180 (cento e oitenta) dias, contados da data de sua expedição.

Certifica-se que **ENGESERV CONSTRUTORA LTDA (MATRIZ E FILIAIS)**, inscrito(a) no CNPJ sob o nº **31.570.201/0001-58**, **NÃO CONSTA** como inadimplente no Banco Nacional de Devedores Trabalhistas.

Certidão emitida com base nos arts. 642-A e 883-A da Consolidação das Leis do Trabalho, acrescentados pelas Leis ns.º 12.440/2011 e 13.467/2017, e no Ato 01/2022 da CGJT, de 21 de janeiro de 2022. Os dados constantes desta Certidão são de responsabilidade dos Tribunais do Trabalho.

No caso de pessoa jurídica, a Certidão atesta a empresa em relação a todos os seus estabelecimentos, agências ou filiais.

A aceitação desta certidão condiciona-se à verificação de sua autenticidade no portal do Tribunal Superior do Trabalho na Internet (<http://www.tst.jus.br>).

Certidão emitida gratuitamente.

INFORMAÇÃO IMPORTANTE

Do Banco Nacional de Devedores Trabalhistas constam os dados necessários à identificação das pessoas naturais e jurídicas inadimplentes perante a Justiça do Trabalho quanto às obrigações estabelecidas em sentença condenatória transitada em julgado ou em acordos judiciais trabalhistas, inclusive no concernente aos recolhimentos previdenciários, a honorários, a custas, a emolumentos ou a recolhimentos determinados em lei; ou decorrentes de execução de acordos firmados perante o Ministério Público do Trabalho, Comissão de Conciliação Prévia ou demais títulos que, por disposição legal, contiver força executiva.

e

**PREFEITURA MUNICIPAL DE PORTO FRANCO**

PRACA DA BANDEIRA, 10
 PORTO FRANCO - MA
 99 35712540 - CNPJ - 06.208.946/0001-24
 portofranco.tributos@gmail.com
 http://www.portofranco.ma.gov.br/

FICHA CADASTRAL
 Inscrição: 1854
 CGM: 7755

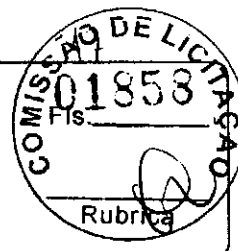
**Dados Cadastrais do CGM**

Nome: ENGESERV CONSTRUTORA LTDA CNPJ/CPF: 31570201000158
 Endereço: CARLINDO DA MOTA BANDEIRA, N.º 0 Complemento:
 Bairro: JARDIM SÃO MANOEL Fone: (99) 9189-8668/
 Cidade: PORTO FRANCO E-mail: engeserv.construtora@gmail.com
 Cep: 65970000

Dados Cadastrais da Inscrição

Inscrição Municipal: 1854 CNPJ/CPF: 31570201000158
 Nome: ENGESERV CONSTRUTORA LTDA Endereço: CARLINDO DA MOTA BANDEIRA
 Nome Fantasia: ENGESERV Registro na junta:
 Referência Anterior: Data da Junta: 21/09/2018
 Inscrição Estadual: Data de Baixa:
 Data Inicial: 01/01/2021 Numero: 0
 Rua: CARLINDO DA MOTA BANDEIRA Complemento:
 Bairro: JARDIM SÃO MANOEL Processo:
 Matrícula: Escritório:
 Identidade: E-mail: engeserv.construtora@gmail.com
 Cep: 65970000
 Fone: (99) 9189-8668/ Data do cadastro: 19/01/2021

Atividades

Cod.	Atividade	Tipo
412040000	CONSTRUCAO DE EDIFICIOS	P
421110100	CONSTRUCAO DE RODOVIAS E FERROVIAS	S
421110200	PINTURA PARA SINALIZACAO EM PISTAS RODOVIARIAS E AEROPORTOS	S
421380000	OBRAS DE URBANIZACAO - RUAS, PRACAS E CALCADAS	S
422190200	CONSTRUCAO DE ESTACOES E REDES DE DISTRIBUICAO DE ENERGIA ELETRICA	S
422190300	MANUTENCAO DE REDES DE DISTRIBUICAO DE ENERGIA ELETRICA	S
429280100	MONTAGEM DE ESTRUTURAS METALICAS	S
429950100	CONSTRUCAO DE INSTALACOES ESPORTIVAS E RECREATIVAS	S
431340000	OBRAS DE TERRAPLENAGEM	S
433049900	OUTRAS OBRAS DE ACABAMENTO DA CONSTRUCAO (COM AT? 05 EMPREGADOS REGISTRADOS OU N?O)	S
682180100	CORRETAGEM NA COMPRA E VENDA E AVALIACAO DE IMOVEIS	S
711200000	SERVICOS DE ENGENHARIA	S

Integrantes



18

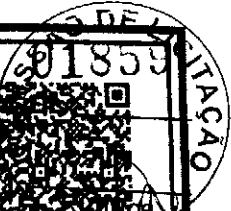

PREFEITURA MUNICIPAL DE PORTO FRANCO
SECRETARIA DE RECEITA MUNICIPAL
ALVARÁ LICENÇA PARA LOCALIZAÇÃO E FUNCIONAMENTO
2022

INSCRIÇÃO 1854	CPF/CNPJ 31.570.201/0001-58	NÚMERO CONTROLE
RAZÃO SOCIAL ENGESERV CONSTRUTORA LTDA		
NOME FANTASIA ENGESERV		
LOCALIZAÇÃO CARLINDO DA MOTA BANDEIRA, S/N , JARDIM SÃO MANOEL		INSCRIÇÃO IMOBILIÁRIA Cidade: PORTO FRANCO-

(Handwritten mark)

CNAE Principal e Secundários

- 4120-4/00 CONSTRUCAO DE EDIFICIOS
- 4211-1/01 CONSTRUCAO DE RODOVIAS E FERROVIAS
- 4211-1/02 PINTURA PARA SINALIZACAO EM PISTAS RODOVIARIAS E AEROPORTOS
- 4213-8/00 OBRAS DE URBANIZACAO - RUAS, PRACAS E CALCADAS
- 4221-9/02 CONSTRUCAO DE ESTACOES E REDES DE DISTRIBUICAO DE ENERGIA ELETRICA
- 4221-9/03 MANUTENCAO DE REDES DE DISTRIBUICAO DE ENERGIA ELETRICA
- 4292-8/01 MONTAGEM DE ESTRUTURAS METALICAS
- 4299-5/01 CONSTRUCAO DE INSTALACOES ESPORTIVAS E RECREATIVAS
- 4313-4/00 OBRAS DE TERRAPLENAGEM

RESTRIÇÕES

Este contribuinte está autorizado a desenvolver as atividades acima listadas e firma compromisso, sob as penas da lei, de que conhece e atende os requisitos legais exigidos para funcionamento e exercício das atividades econômicas constantes do objeto social, no que respeita ao uso e ocupação do solo, as atividades domiciliares e restrições ao uso de espaços públicos, acessibilidade e de segurança sanitária, ambiental e de prevenção contra incêndios e pânico. O contribuinte reconhece que o não atendimento a estes requisitos acarretará a suspensão e a cassação subsequente do Alvará de Funcionamento, nos termos da legislação vigente.

A partir 09 de agosto de 2021, será obrigatório a assinatura do(a) Secretário(a) Adjunta da Receita Municipal

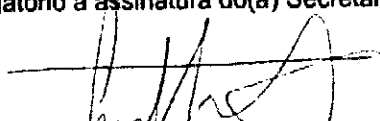
CRISTIANNE MOREIRA LIMA SOARES
Secretária Municipal Adjunta de Receita

(Handwritten mark)

(Handwritten mark)

NOTA: ESTE ALVARÁ DEVE SER AFIXADO EM LOCAL VISÍVEL E ACESSÍVEL À FISCALIZAÇÃO.

EMIÇÃO: 03/01/2022
VÁLIDADE: 31/12/2022

CODIGO AUTENTICAÇÃO
2E01E25EB616021C6385BF27F724CB7F

(Handwritten mark)

PODER JUDICIÁRIO DO ESTADO DO MARANHÃO
Corregedoria Geral da Justiça
1ª Vara de Porto Franco

CERTJUDONE-1VPF - 992022
Código de validação: C2D9F4A252

Número da guia: 22055701001317767.

CERTIDÃO NEGATIVA DE DISTRIBUIÇÃO DE AÇÕES DE FALÊNCIA OU RECUPERAÇÃO JUDICIAL

USANDO da faculdade que me confere a Lei, **CERTIFICO**, a requerimento de pessoa interessada, que, dando busca nos arquivos dos feitos referentes às Varas **Cíveis**, a partir do dia 1º (primeiro) do mês de janeiro do ano de dois mil e cinco (2005) até o dia **24 de agosto** do ano corrente, constatei **NÃO EXISTIR** distribuição de **AÇÕES DE FALÊNCIA OU RECUPERAÇÃO JUDICIAL** contra a empresa **ENGESERV CONSTRUTORA LTDA - ENGESERV**, pessoa jurídica de direito privado, inscrita no CNPJ nº **31.570.201/0001-58**, endereço: Rua Carlindo da Mota Bandeira, s/n, Jardim São Emanuel, nesta cidade. **CERTIFICO**, finalmente, que esta Distribuição é a única existente no Termo Judiciário de Porto Franco - MA. O referido é verdade e dou fé. Dada e passada a presente certidão a meu cargo, no Fórum Juiz Armindo Nascimento Reis Neto, nesta cidade de Porto Franco - MA. Eu, Athos Emanuel Bezerra Chaves, Auxiliar de Secretaria Judicial, consultei e digitei, e Eu, Corbeniano Mendes Sarmento, Secretário Judicial, subscrevo e assino digitalmente.

- 1- O CNPJ constante nesta certidão foi informado pelo solicitante. Sua titularidade deverá ser conferida pelo interessado ou destinatário;
- 2 - As buscas foram realizadas com base nos sistemas ThemisPG e PJe;
- 3 - Este documento é válido por 60 (sessenta dias), conforme artigo 198 do Código de Normas da Corregedoria Geral de Justiça do Maranhão;
- 4 - Esta certidão é emitida em uma única via, sem rasuras e mediante assinatura do servidor
- 5 - ESTA CERTIDÃO ABRANGE AS VARAS COMUNS DA COMARCA DE PORTO FRANCO/MA.**





20



PODER JUDICIÁRIO DO ESTADO DO MARANHÃO
Corregedoria Geral da Justiça
1ª Vara de Porto Franco

CORBENIANO MENDES SARMENTO
Secretário Judicial de Entrância Intermediária
1ª Vara de Porto Franco
Matrícula 198036

Documento assinado. PORTO FRANCO, 24/08/2022 12:59 (CORBENIANO MENDES SARMENTO)



e

Corbeniano





CERTIDÃO DE REGISTRO E QUITAÇÃO
PESSOA FÍSICA
Lei Federal Nº 5194 de 24 de Dezembro de 1966

CREA-MA

21
Nº 863402/2022
Emissão: 31/03/2022
Validade: 31/03/2023
Chave: 9Y721

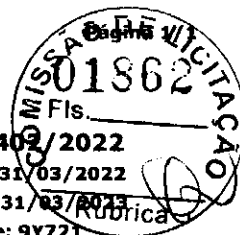

Conselho Regional de Engenharia e Agronomia do Estado do Maranhão

CERTIFICAMOS que o profissional mencionado encontra-se registrado neste Conselho, nos termos da Lei 5.194/66, de 24/12/1966, conforme os dados acima. CERTIFICAMOS, ainda, face o estabelecimento nos artigos 68 e 69 da referida Lei, que o interessado não se encontra em débito com o CREA-MA.

Interessado(a)

Profissional: ALEXANDRE ESTRELA GUIMARÃES

Registro: 1118600967

CPF: 611.746.823-70

Tipo de Registro: Registro Definitivo de Profissional (DIPLOMADO NO PAÍS)

Data de registro: 28/05/2019

Título(s)

GRADUAÇÃO

ENGENHEIRO CIVIL

Atribuição: Art. 7 da resolução 218 1973 do CONFEA

Restrições: Sem Identificação

Instituição de Ensino: UNIVERSIDADE DO CEUMA - CAMPUS IMPERATRIZ

Data de Formação: 01/04/2019

Descrição

CERTIDÃO DE REGISTRO E QUITAÇÃO PESSOA FÍSICA

Informações / Notas

- A falsificação deste documento constitui-se em crime previsto no Código Penal Brasileiro, sujeitando o(a) autor(a) à respectiva ação penal.
- CERTIFICAMOS que caso ocorra(m) alteração(ões) no(s) elemento(s) contido(s) neste documento, esta Certidão perderá a sua validade para todos os efeitos.
- Esta certidão perderá a validade, caso ocorra qualquer alteração posterior dos elementos cadastrais nela contidos.
- Válido em todo território nacional.

Última Anuidade Paga

Ano: 2022 (1/1)

Autos de Infração

Nada consta

Responsabilidades Técnicas

Empresa: M A CONSTRUÇÕES E SERVIÇOS EIRELI

Registro: 0005364531

CNPJ: 24.357.072/0001-59

Data Início: 13/07/2020

Data Fim: Indefinido

Data Fim de Contrato: Indefinido

Tipo de Responsabilidade: RESPONSÁVEL TÉCNICO

Empresa: ENGESERV CONSTRUTORA LTDA

Registro: 0005435706

CNPJ: 31.570.201/0001-58

Data Início: 11/01/2021

Data Fim: Indefinido

Data Fim de Contrato: Indefinido

Tipo de Responsabilidade: RESPONSÁVEL TÉCNICO

Empresa: CASA FACIL CONSTRUTORA LTDA

Registro: 0005435145

CNPJ: 01.423.621/0001-40

Data Início: 01/02/2022

Data Fim: Indefinido

Data Fim de Contrato: Indefinido

Tipo de Responsabilidade: RESPONSÁVEL TÉCNICO





CERTIDÃO DE REGISTRO E QUITAÇÃO
PESSOA JURIDICA
Lei Federal Nº 5194 de 24 de Dezembro de 1966

CREA-MA

Nº 863403/2022
Emissão: 31/03/2022
Validade: 27/09/2022
Chave: Z412W



Conselho Regional de Engenharia e Agronomia do Estado do Maranhão

CERTIFICAMOS que a Empresa mencionada encontra-se registrada neste Conselho, nos Termos da Lei 5.194/66, conforme os dados impressos nesta certidão. CERTIFICAMOS, ainda, que até a presente data, a referida pessoa jurídica e seu(s) responsável(is) técnico(s) estão quitos com suas anuidades e demais obrigações junto ao Conselho Regional de Engenharia e Agronomia do Maranhão - CREA-MA, estando habilitada a exercer suas atividades, circunscrita à(s) atribuição(ões) de seu(s) responsável(veis) técnico(s).

Interessado(a)

Empresa: ENGESERV CONSTRUTORA LTDA

CNPJ: 31.570.201/0001-58

Registro: 0005435706

Categoria: Matriz

Capital Social: R\$ 400.000,00

Data do Capital: 06/04/2021

Faixa: 3

Objetivo Social: 41.20-4-00 - CONSTRUCAO DE EDIFICIOS, 42.11-1-01 - CONSTRUCAO DE RODOVIAS E FERROVIAS, 42.11-1-02 - PINTURA PARA SINALIZACAO EM PISTAS RODOVIARIAS E AEROPORTOS, 42.13-8-00 - OBRAS DE URBANIZACAO - RUAS, PRACAS E CALCADAS, 42.21-9-02 - CONSTRUCAO DE ESTACOES E REDES DE DISTRIBUICAO DE ENERGIA ELETRICA, 42.21-9-03 - MANUTENCAO DE REDES DE DISTRIBUICAO DE ENERGIA ELETRICA, 42.92-8-01 - MONTAGEM DE ESTRUTURAS METALICAS, 42.99-5-01 - CONSTRUCAO DE INSTALACOES ESPORTIVAS E RECREATIVAS, 43.13-4-00 - OBRAS DE TERRAPLENAGEM, 43.30-4-99 - OUTRAS OBRAS DE ACABAMENTO DA CONSTRUCAO, 68.21-8-01 - CORRETAGEM NA COMPRA E VENDA E AVALIACAO DE IMOVEIS, 71.12-0-00 - SERVICOS DE ENGENHARIA, 4222-7/01 CONSTRUCAO DE REDES DE ABASTECIMENTO DE AGUA, COLETA DE ESGOTO E CONSTRUCOES CORRELATAS, 4222-7/02 OBRAS DE IRRIGACAO, 4391-6/00 OBRAS DE FUNDACOES 4399-1/01 ADMINISTRACAO DE OBRAS, 4399-1/03 OBRAS DE ALVENARIA, 4399-1/05 PERFURACAO E CONSTRUCAO DE POCOS DE AGUA, 7119-7/01 SERVICOS DE CARTOGRAFIA, TOPOGRAFIA E GEODESIA 7119-7/02 ATIVIDADES DE ESTUDOS GEOLOGICOS, 3600-6/01 CAPTACAO, TRATAMENTO E DISTRIBUICAO DE AGUA

Restrições Relativas ao Objetivo Social: EMPRESA HABILITADA PARA ATUAR SOMENTE NA ÁREA DA ENGENHARIA CIVIL, NO ÂMBITO DAS ATRIBUIÇÕES DE SEU RESPONSÁVEL TÉCNICO.

Endereço Matriz: RUA CARLINDO DA MOTA BANDEIRA, SN, JARDIM SÃO MIGUEL, PORTO FRANCO, MA, 65970000

Tipo de Registro: Registro Definitivo de Empresa

Data Inicial: 11/01/2021

Data Final: Indefinido

Registro Regional: 0000543610DDMA

Descrição

CERTIDÃO DE REGISTRO E QUITAÇÃO PESSOA JURIDICA

Informações / Notas

- A capacidade técnico-profissional da empresa é comprovada pelo conjunto dos acervos técnicos dos profissionais constantes de seu quadro técnico.
- Esta certidão perderá a validade, caso ocorra qualquer alteração posterior dos elementos cadastrais nela contidos

Última Anuidade Paga

Ano: 2022 (1/1)

Autos de Infração

Nada consta

Responsáveis Técnicos

Profissional: ALEXANDRE ESTRELA GUIMARÃES

Registro: 1118600967

CPF: 611.746.823-70

Data Início: 11/01/2021

Data Fim: Indefinido

Data Fim de Contrato: Indefinido

Títulos do Profissional:

ENGENHEIRO CIVIL

Atribuição: Art. 7 da resolução 218 1973 do CONFEA

Tipo de Responsabilidade: RESPONSÁVEL TÉCNICO





CERTIDÃO DE REGISTRO E QUITAÇÃO
PESSOA JURIDICA
Lei Federal Nº 5194 de 24 de Dezembro de 1966

CREA-MA

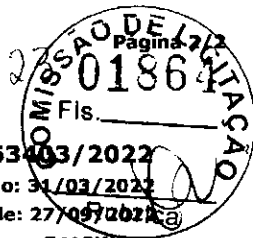

Nº 863403/2022
Emissão: 31/03/2022
Validade: 27/05/2024
Chave: Z412W

Conselho Regional de Engenharia e Agronomia do Estado do Maranhão

Sócios

Sócio: ALEXANDRE ESTRELA GUIMARÃES

CPF: 611.746.823-70

Função: ENGº CIVIL

Sócio: MARIA EDUARDA DE MIRANDA MOREIRA

CPF: 093.188.583-37

Função: EMPRESARIA



ATESTADO DE CAPACIDADE TÉCNICA

A empresa VIRTCOM EMPREENDEIMENTOS EIRELI, estabelecida NA RUA U, Nº 13, QD 10, BAIRRO BOA MORADA, CEP 65070-047, SÃO LUÍS/MA, CNPJ 05.458.870/0001-22, ATESTA, para todos os fins de direito, que a empresa ENGESERV CONSTRUTORA LTDA, estabelecida na R CARLINDO DA MOTA BANDEIRA, SN, JD SÃO MANOEL, CEP 65970-00, PORTO FRANCO/MA, CNPJ 31.570.201/0001-58, foi nossa fornecedora de serviços em **RECUPERAÇÃO DE ESTRADAS VICINAIS - conforme detalhado na planilha em anexo**, no período de 05/08/2022 a 19/08/2022 no município de Rosário-MA. A referida empresa cumpriu sempre e pontualmente com as obrigações assumidas, no tocante aos serviços solicitados, pelo que declaramos, nada tendo que a desabone.

LOCAL DE EXECUÇÃO: POVOADO CURIMATÁ AO POVOADO SÃO BENEDITO DOS CABRAL; BR 402 AO POVOADO MIRITIUA - ROSÁRIO/MA
VALOR DE EXECUÇÃO: R\$ 157.500,00

Por ser verdade, firmamos a presente.

PLANILHA DE EXECUÇÃO

Item	Código	Banco	Descrição	Und	Quant.
1			SERVIÇOS INICIAIS		
1.1	5502985	SICRO3	Limpeza mecanizada da camada vegetal	m ²	3500
2			TRECHO 01: POVOADO CURIMATÁ AO POVOADO SÃO BENEDITO DOS CABRAL - Extensão 5000,00 metros		
2.1			LIMPEZA E TERRAPLENAGEM DA EXTENSÃO		
2.1.1	5502985	SICRO3	Limpeza mecanizada da camada vegetal	m ²	20000
2.1.2	12347	Próprio	CARGA DE MATERIAL	m ³	2000
2.1.3	72885	SINAPI	TRANSPORTE COMERCIAL COM CAMINHAO BASCULANTE 6 M3, RODOVIA EM LEITO NATURAL	M3XKM	408
2.2			RETIRADA EM JAZIDA		
2.2.1	4016007	SICRO3	Escavação e carga de material de jazida com trator de 97 kW e carregadeira de 1,72 m ³	m ³	4000
2.2.2	72885	SINAPI	TRANSPORTE COMERCIAL COM CAMINHAO BASCULANTE 6 M3, RODOVIA EM LEITO NATURAL	M3XKM	10141
2.3			BASE		
2.3.1	74034/001	SINAPI	ESPALHAMENTO DE MATERIAL DE 1A CATEGORIA COM TRATOR DE ESTEIRA COM 153HP	m ³	4000
2.3.2	5502978	SICRO3	Compactação de aterros a 100% do Proctor normal	m ²	4000

3			TRECHO 02: BR 402 AO POVOADO MIRITIUA - Extensão 2000,00 metros		
3.1			LIMPEZA E TERRAPLENAGEM DA EXTENSÃO		
3.1.1	5502985	SICRO3	Limpeza mecanizada da camada vegetal	m ²	6000
3.1.2	12347	Próprio	CARGA DE MATERIAL	m ³	600
3.1.3	72885	SINAPI	TRANSPORTE COMERCIAL COM CAMINHÃO BASCULANTE 6 M3, RODOVIA EM LEITO NATURAL	M3XKM	392,4
3.2			RETIRADA EM JAZIDA		
3.2.1	4016007	SICRO3	Escavação e carga de material de jazida com trator de 97 kW e carregadeira de 1,72 m ³	m ³	1200
3.2.2	72885	SINAPI	TRANSPORTE COMERCIAL COM CAMINHÃO BASCULANTE 6 M3, RODOVIA EM LEITO NATURAL	M3XKM	6564,06
3.3			SUB BASE		
3.3.1	74034/001	SINAPI	ESPALHAMENTO DE MATERIAL DE 1A CATEGORIA COM TRATOR DE ESTEIRA COM 153HP	m ³	1200
3.3.2	5502978	SICRO3	Compactação de aterros a 100% do Proctor normal	m ³	1200
3.4			BASE		
3.4.1	74034/001	SINAPI	ESPALHAMENTO DE MATERIAL DE 1A CATEGORIA COM TRATOR DE ESTEIRA COM 153HP	m ³	1200
3.4.2	5502978	SICRO3	Compactação de aterros a 100% do Proctor normal	m ³	1200

São Luis/MA, 26 de agosto de 2022.

VIRTCOM
EMPREENDEIMENTOS
EIRELI:05458870000122

Assinado de forma digital por
VIRTCOM EMPREENDEIMENTOS
EIRELI:05458870000122
Dados: 2022.08.27 18:53:32 -03'00'

VIRTCOM EMPREENDEIMENTOS EIRELI
CNPJ: 05.458.870/0001-22
REPRESENTANTE LEGAL

João José Neves Ribeiro

JOÃO JOSÉ NEVES RIBEIRO
CPF: 05458870000122

CPF: 05458870000122

RESPONSÁVEL TÉCNICO VIRTCOM EMPREENDEIMENTOS EIRELI

Documento assinado digitalmente
ALEXANDRE LISI RELA GUIMARAES
Data: 29/08/2022 11:15:24-0300
Verifique em <https://verificador.jb.br>

ENGESERV CONSTRUTORA LTDA
CPF: 31.570.201/0001-58
REPRESENTANTE LEGAL





CERTIDÃO DE REGISTRO E QUITAÇÃO
PESSOA FÍSICA
Lei Federal Nº 5194 de 24 de Dezembro de 1966

CREA-MA

26
Nº 865384/2022
Emissão: 01/05/2022
Validade: 31/03/2023
Chave: b57Zz

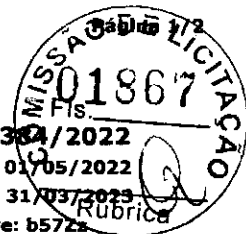

Conselho Regional de Engenharia e Agronomia do Estado do Maranhão

CERTIFICAMOS que o profissional mencionado encontra-se registrado neste Conselho, nos termos da Lei 5.194/66, de 24/12/1966, conforme os dados acima. CERTIFICAMOS, ainda, face o estabelecimento nos artigos 68 e 69 da referida Lei, que o interessado não se encontra em débito com o CREA-MA.

Interessado(a)

Profissional: WAXELL FREITAS AGUIAR

Registro: 1117564304

CPF: 018.063.833-57

Tipo de Registro: Registro Definitivo de Profissional (DIPLOMADO NO PAÍS)

Data de registro: 18/05/2018

Título(s)

GRADUAÇÃO

ENGENHEIRO CIVIL

Atribuição: ART. 7º DA RESOLUÇÃO 218/1973 DO CONFEA

Instituição de Ensino: UNICEUMA - UNIVERSIDADE DO CEUMA - CAMPUS IMPERATRIZ

Data de Formação: 15/01/2018

Descrição

CERTIDÃO DE REGISTRO E QUITAÇÃO PESSOA FÍSICA

Informações / Notas

- A falsificação deste documento constitui-se em crime previsto no Código Penal Brasileiro, sujeitando o(a) autor(a) à respectiva ação penal.
- CERTIFICAMOS que caso ocorra(m) alteração(ões) no(s) elemento(s) contido(s) neste documento, esta Certidão perderá a sua validade para todos os efeitos.
- Esta certidão perderá a validade, caso ocorra qualquer alteração posterior dos elementos cadastrais nela contidos.
- Válido em todo território nacional.

Última Anuidade Paga

Ano: 2022 (4/4)

Autos de Infração

Nada consta

Responsabilidades Técnicas

Empresa: NASCIMENTO SILVA EMPREENDIMENTOS EIRELI

Registro: 0005393833

CNPJ: 14.794.268/0001-57

Data Início: 25/06/2021

Data Fim: Indefinido

Data Fim de Contrato: Indefinido

Tipo de Responsabilidade: RESPONSÁVEL TÉCNICO

Empresa: SINALIZAÇÃO URBANA VIÁRIA LTDA

Registro: 0005453801

CNPJ: 19.290.320/0001-51

Data Início: 14/12/2021

Data Fim: Indefinido

Data Fim de Contrato: Indefinido

Tipo de Responsabilidade: RESPONSÁVEL TÉCNICO

Empresa: ENGEMAQ LOCAÇÕES E SERVIÇOS EIRELI

Registro: 0000012056

CNPJ: 04.812.264/0001-09

Data Início: 13/09/2019

Data Fim: Indefinido

Data Fim de Contrato: Indefinido

Tipo de Responsabilidade: RESPONSÁVEL TÉCNICO

Empresa: PAVICOL SERVICE EIRELI

Registro: 0000011461





CERTIDÃO DE REGISTRO E QUITAÇÃO
PESSOA FÍSICA
Lei Federal Nº 5194 de 24 de Dezembro de 1966

CREA-MA

Conselho Regional de Engenharia e Agronomia do Estado do Maranhão

CNPJ: 16.724.567/0001-40
Data Início: 10/10/2019
Data Fim: Indefinido
Data Fim de Contrato: Indefinido
Tipo de Responsabilidade: RESPONSÁVEL TÉCNICO

27



Nº 865388/2022
Emissão: 01/05/2022
Validade: 31/03/2023
Chave: b57Zz

[Handwritten signature]

[Handwritten mark]

[Handwritten mark]

[Handwritten mark]





CONTRATO DE PRESTAÇÃO DE SERVIÇOS TÉCNICOS

PELO PRESENTE INSTRUMENTO PARTICULAR DE PRESTAÇÃO DE SERVIÇOS TÉCNICOS, DE UM LADO A EMPRESA ENGESERV CONSTRUTORA LTDA, INSCRITO NO CNPJ Nº 31.570.201/0001-58, LOCALIZADA NA RUA CARLINDO DA MOTA BANDEIRA, SN, CEP; 65970-000, BAIRRO; JARDIM SÃO MIGUEL, PORTO FRANCO - MA, POR INTERMÉDIO DO SEU REPRESENTANTE LEGAL O SR. ALEXANDRE ESTRELA GUIMARAES, BRASILEIRO, EMPRESÁRIO, RESIDENTE E DOMICILIADO NA RUA RUI BARBOSA, VILA LOBÃO, Nº 9, CEP 65.910-265, IMPERATRIZ - MA, PORTADOR DO R.G Nº 045717072012-7 SSP MA E DO CPF Nº 611.746.823-70, AQUI DENOMINADO CONTRATANTE E DO OUTRO O ENGENHEIRO CIVIL WAXELL FREITAS AGUIAR, CREA 1117564304MA, BRASILEIRO, CASADO, RESIDENTE NA RUA MARECHAL COSTA SILVA, MARANHÃO NOVO, N: 1973, IMPERATRIZ - MA, CEP 65903-160 AQUI DENOMINADO CONTRATADO, CONFORME AS CLAUSULAS E CONDIÇÕES ABAIXO:

PRIMEIRA - O OBJETO DESTA É A PRESTAÇÃO DE SERVIÇOS TÉCNICOS COMO RESPONSÁVEL TÉCNICO PELA PESSOA JURÍDICA, CONFORME SUAS ATRIBUIÇÕES.

SEGUNDA - O VALOR DESTA É 1% DO VALOR BRUTO MEDIANTE CADA OBRA E CADA SERVIÇO CONFORME A ART DE EXECUÇÃO, SENDO VISTA PARA QUAISQUER DUVIDAS PELO AMBIENTE DO PROFISSIONAL PELO SITE DO CREA: <https://servicos-crea-ma.sitac.com.br//index.php>

TERCEIRA - A DURAÇÃO DESTA É POR TEMPO INDETERMINADO, PODENDO SER RESCINDIDO POR QUALQUER UMA DAS PARTES, COM COMUNICADO ENTRE AS PARTE COM 30 DIAS DE ANTECEDÊNCIA.

QUARTA - FICA ELEITO O FÓRUM DE IMPERATRIZ-MA, PARA DIRIMIR QUALQUER DUVIDA EM RELAÇÃO A ESTE CONTRATO.

E POR ESTAREM JUSTOS E CONTRATADOS, ASSINAM O PRESENTE EM 3 (TRÊS) VIAS DE IGUAL TEOR E DATA.

IMPERATRIZ 06 DE AGOSTO DE 2021.

Alexandre Estrela Guimarães
CONTRATANTE

Waxell Freitas Aguiar
CONTRATADO

TESTEMUNHAS

1- *Luiz Eduardo*
CPF 051.647.313-45

2- *Luiane Mesquita de Moraes*
CPF 617.929.193.44

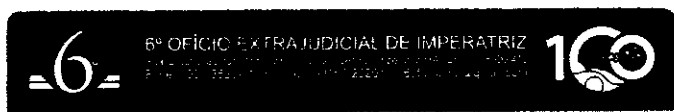

Poder Judiciário T.J.M.A. Selo:
REC FIR 03044566NYPJBJMRCBCU28,
06/09/2021 14:46:42. Ato: 13.17.4.
Parte(s): ALEXANDRE ESTRELA
GUIMARAES, Rec Firma: Semelhancia,
Total R\$ 18,11 Emol R\$ 16,31 FERC R\$
0,50 FADEP R\$ 0,65 FEMP R\$ 0,65
Consulte em <https://selo.tjma.jus.br>



Poder Judiciário T.J.M.A. Selo:
REC FIR 0304457028JETUSNRLET18,
06/09/2021 14:48:16. Ato: 13.17.4.
Parte(s): WAXELL FREITAS AGUIAR
Rec Firma: Semelhancia, Total R\$ 18,11
Emol R\$ 16,31 FERC R\$ 0,50 FADEP
R\$ 0,65 FEMP R\$ 0,65 Consulte em
<https://selo.tjma.jus.br>



Luiz Eduardo Cardoso da Silva
Escrivão Autorizado



TOMADA DE PREÇO Nº 017/2022
DECLARAÇÃO DE CONTRATAÇÃO FUTURA

PREZADOS SENHORES,

A EMPRESA ENGESERV CONSTRUTORA LTDA, INSCRITA NO CNPJ SOB O Nº 31.570.201/0001-58, POR MEIO DE SEU REPRESENTANTE LEGAL ALEXANDRE ESTRELA GUIMARAES, PORTADOR DA CÉDULA DE IDENTIDADE Nº 0457179072012-7 SSP – MA , INSCRITO NO CPF SOB Nº 611.746.823-70, DECLARA PARA FINS DE PARTICIPAÇÃO NO PROCEDIMENTO LICITATÓRIO TOMADA DE PREÇO Nº 017/2022, QUE O PROFISSIONAL WAXELL FREITAS AGUIAR, ENGENHEIRO CIVIL, CREA- Nº 1117564304MA , INTEGRARÁ A EQUIPE TÉCNICA DESTA EMPRESA, SENDO CONTRATO PARA PRESTAÇÃO DE SERVIÇOS CASO VENCEDORA DO CERTAME.

IMPERATRIZ/MA 29 DE AGOSTO DE 2022.

**WAXELL
FREITAS**

**AGUIAR:01806
383357**

Assinado de forma
digital por WAXELL
FREITAS

AGUIAR:01806383357
Dados: 2022.08.29
14:18:57 -03'00'

WAXELL FREITAS AGUIAR
CPF: 018063833-57
RG: 016267582001-1
ENGENHEIRO CIVIL.

**ALEXANDRE
ESTRELA
GUIMARAES:
61174682370**

Assinado digitalmente por ALEXANDRE ESTRELA
GUIMARAES 61174682370
DN: C=BR, O=ICP-Brasil, OU=AC SOLUTUM Multiple
v5, OU=31420669000166, OU=Presencial,
OU=Certificado PF A1, CN=ALEXANDRE
ESTRELA GUIMARAES:61174682370
Razão: Eu atesto a precisão e a integridade deste
documento
Localização: PORTO FRANCO - MA
Data: 2022-08-29 15:17:22
Foxit Reader Versão: 9.7.0

ALEXANDRE ESTRELA GUIMARAES
CPF: 611.746.823-70
RG: 0457179072012-7
SOCIO PROPRIETÁRIO





Certidão de Acervo Técnico - CAT
Resolução Nº 1025 de 30 de Outubro de 2009
Resolução Nº 218 de 29 de Junho de 1973

CREA-MA

MISSÃO DE LICITAÇÃO
Página 01871
Fis. 8
CAT COM REGISTRO DE ATESTADO
846133/2021
Atividade concluída
Rubrica

Conselho Regional de Engenharia e Agronomia do Estado do Maranhão

CERTIFICAMOS, em cumprimento ao disposto na Resolução nº 1.025, de 30 de outubro de 2009, do Confea, que consta dos assentamentos deste Conselho Regional de Engenharia e Agronomia do Estado do Maranhão - Crea-MA, o Acervo Técnico do profissional **WAXELL FREITAS AGUIAR** referente à(s) Anotação(ões) de Responsabilidade Técnica - ART abaixo discriminada(s):

Profissional: **WAXELL FREITAS AGUIAR**
Registro: **1117564304MA** RNP: **1117564304**
Título profissional: **ENGENHEIRO CIVIL**

Handwritten signature

Número da ART: **MA20200346905** Tipo de ART: **OBRA / SERVIÇO** Registrada em: **20/07/2020** Baixada em: **08/04/2021**
Forma de registro: **INICIAL** Participação técnica: **INDIVIDUAL**
Empresa contratada: **ENGEMAQ LOCAÇÕES E SERVIÇOS EIRELI**

Contratante: **PREFEITURA MUNICIPAL BURITIRANA** CPF/CNPJ: **01.601.303/0001-22**
Endereço do contratante: **AVENIDA SENADOR LA ROCQUE** Nº: **SN**
Complemento: **AS MARGENS DA MA** Bairro: **CENTRO**
Cidade: **BURITIRANA** UF: **MA** CEP: **65935500**

Contrato: **0707042020** Celebrado em: **07/07/2020**
Valor do contrato: **R\$ 474.209,65** Tipo de contratante: **Pessoa Jurídica de Direito Público**

Ação institucional: **Outros**
Endereço da obra/serviço: **AVENIDA SENADOR LA ROCQUE** Nº: **SN**
Complemento: **AS MARGENS DA MA** Bairro: **CENTRO**
Cidade: **BURITIRANA** UF: **MA** CEP: **65935500**

Coordenadas Geográficas: **-5.446472, -47.296354**
Data de início: **07/07/2020** Conclusão efetiva: **07/01/2021**

Finalidade: **SEM DEFINIÇÃO**
Proprietário: **PREFEITURA MUNICIPAL BURITIRANA** CPF/CNPJ: **01.601.303/0001-22**

Atividade Técnica: **7 - EXECUÇÃO #A0604 - TERRAPLENAGEM 53 - EXECUCAO 9750.00 metro cúbico; 7 - EXECUÇÃO #A0605 - DRENAGEM 53 - EXECUCAO 42.00 metro quadrado;**

Observações

RECUPERAÇÃO DE ESTRADAS VICINAIS NO MUNICÍPIO DE BURITIRANA - MA, TRECHO 01 - SEDE AO POVOADO LAGO DE BAIXO; TRECHO 2 - POVOADO CENTRO NOVO AO POVOADO LAGOA, CONFORME CONTRATO Nº 07.07.04/2020, TOMADA DE PREÇO Nº 008/2020, CONVENIO Nº 812000/2019 - CODEVASF, SICONV Nº 683208

Informações Complementares

CERTIFICAMOS, finalmente, que se encontra vinculado à presente Certidão de Acervo Técnico – CAT, o atestado contendo 6 folha(s), expedido pelo contratante da obra/serviço, a quem cabe a responsabilidade pela veracidade e exatidão das informações nele constantes.

Certidão de Acervo Técnico nº **846133/2021**
08/05/2021, 09:03
b6DY2

A Certidão de Acervo Técnico (CAT) à qual o atestado está vinculado constituirá prova da capacidade técnico-profissional da pessoa jurídica somente se o responsável técnico indicado estiver ou venha a ser integrado ao seu quadro técnico por meio de declaração entregue no momento da habilitação ou da entrega das propostas.

Fica(m) Excluído(s), no entanto, o(s) serviço(s) cujas atribuições não competem ao(s) profissional(is) em questão.

A autenticidade desta Certidão pode ser verificada em: <https://crea-ma.sitac.com.br/publico/>, com a chave: **b6DY2**

Certificamos que se encontra vinculado à presente CAT o atestado apresentado em cumprimento à Lei nº 8.666/93, expedido pela pessoa jurídica contratante, a quem cabe a responsabilidade pela veracidade e exatidão das informações nele constantes. É de responsabilidade deste Conselho a verificação da atividade profissional em conformidade com a Lei nº 5.194/66 e Resoluções do Conselho Federal de Engenharia e Agronomia - CONFEA.

Esta certidão perderá a validade, caso ocorra qualquer alteração posterior dos elementos cadastrais nela contidos.

Handwritten mark

Handwritten mark

Handwritten mark





ESTADO DO MARANHÃO
 PREFEITURA MUNICIPAL DE BURITIRANA - MA
 CNPJ Nº 01.671.000/22



ATESTADO DE CAPACIDADE

Declaramos por meio deste para os devidos fins legais de direito que a empresa contratada abaixo qualificada executou os serviços abaixo discriminados de maneira satisfatória, cumprindo com todas as suas responsabilidades na obra realizada que a desabone.

CONTRATANTE EMITENTE

NOME: PREFEITURA MUNICIPAL DE BURITIRANA - MA
 ENDEREÇO: AV. SENADOR LA ROCQUE, S/N, CENTRO
 CEP: 65.100-000, BURITIRANA - MA
 TELEFONE: (98) 3211-2222
 FAX: (98) 3211-2222
 E-MAIL: PREFEITURA@BURITIRANA.MA

CONTRATO

OBJETO: RECUPERAÇÃO DE ESTRADAS VICINAIS NO MUNICÍPIO DE BURITIRANA - MA, TRECHO 01 - SEDE AO POVOADO LAGO DE BAIXO, TRECHO 2 - POVOADO CENTRO NOVO AO POVOADO LAGOA, CONFORME CONTRATO Nº 07/07/04/2020, TOMADA DE PREÇOS Nº 098/2020, CONVÊNIO Nº 512000/2019, CODEVASE, SIGONY Nº 883208

MUNICÍPIO DE BURITIRANA - MA
 TOMADA DE PREÇOS Nº 07/07/04/2020
 Nº 006/2019
 DATA DE EMISSÃO: 07/07/2020
 DATA DE VALIDADE: 07/07/2020

VALOR: R\$ 4.400,00 (quatro mil e quatrocentos e quarenta reais e cinquenta e cinco centavos)

INÍCIO DA OBRA: 07/07/2020 - TÉRMINO DA OBRA: 28/12/2020

CONTRATADO(A)

NOME: ENGENHARIA, LOCAÇÕES E SERVIÇOS EIRELI
 ENDEREÇO: WAXEL FREITAS AGUIAR
 CEP: 65.100-000, BURITIRANA - MA
 TELEFONE: (98) 312-264-000/009
 FAX: (98) 312-254-104

Tecnicamente atestamos ainda que os serviços descritos se encontram em conformidade com as especificações e exigências do projeto em obra, observando as normas técnicas de forma criteriosa e satisfatória, conforme planilha abaixo.

Item	Código	Banco	Descrição	Und	Quant.
1			TRECHO 01 - SEDE AO POVOADO LAGO DE BAIXO		
1.1			SERVIÇOS INICIAIS		
1.1.1			REVISÃO DE PROJETO		
1.1.2			ELABORAÇÃO DE PROJETO		
1.1.3			ELABORAÇÃO DE PROJETO		
1.1.4			ELABORAÇÃO DE PROJETO		
1.2			SERVIÇOS DE TERRAPLANAGEM		
1.2.1			ELABORAÇÃO DE PROJETO		

Este documento encontra-se registrado no Conselho Regional de Engenharia e Agronomia do Estado do Maranhão, vinculado à Certidão nº 846133/2021, em 06/05/2021 em



Certidão nº 846133/2021
 06/05/2021, 10:19
 Chave de Impressão: b6DY2
 O documento neste ato registrado foi emitido em 06/05/2021 e contém 3 folhas





ESTADO DO MARANHÃO
PREFEITURA MUNICIPAL DE BURITIRANA - MA
CNPJ Nº 01.601.303/0001-22

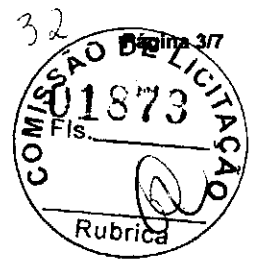

1.1.1	5914374	SIOR03	Transporte com caminhão basculante de 10 m³ rodovia com revestimento primário	m³	20200
1.1.2	5917101	SIOR03	Desmatamento, desboscamento, limpeza de área e estocagem do material de limpeza com árvores de diâmetro até 0,15 m	m²	12500
1.1.4	5914374	SIOR03	Transporte com caminhão basculante de 10 m³ rodovia com revestimento primário	m³	11200
1.1.5	4011209	SIOR03	Regularização de terrenos	m²	25000
1.1.6	5520138	SIOR03	Compactação de aterros a 100% do Proctor normal	m³	914
1.3 SERVIÇOS DE REVESTIMENTO PRIMÁRIO					
1.3.1	5517420	SIOR03	Limpeza mecanizada da camada vegetal	m²	1210
1.3.2	5502080	SIOR03	Expurgo de jazida	m³	3750
1.3.3	4011209	SIOR03	Escavação e carga de material de jazida	m³	6000
1.3.4	5914374	SIOR03	Transporte com caminhão basculante de 10 m³ rodovia com revestimento primário	m³	27000
1.3.6	5502080	SIOR03	Compactação de aterros a 100% do Proctor normal	m³	5000
1.4 SERVIÇOS DE DRENAGEM					
1.4.1	0804035	SIOR03	Curvo de BSTD D=1,00 m Q41 - área a extra de 0 m² e de 0 m² de mão de obra	m	0
1.4.2	080439	SIOR03	Boca BSTD D=1,00 m - escondidas - 1 - área e 0 m² de mão de obra - áreas escondidas	m	0
1.4.3	0804209	SIOR03	Curvo de BSTD D=1,00 m Q44 - área a extra de 0 m² de mão de obra	m	0
1.4.4	0804447	SIOR03	Boca BSTD D=1,00 m - escondidas - 45 - área e 0 m² de mão de obra - áreas escondidas	m	0
1.5 RECUPERAÇÃO DE ÁREAS DEGRADADAS					
1.5.1	2545	Projeto	REPARAÇÃO DE DANOS FÍSICOS AO MEIO AMBIENTE	M	150000
2 TRECHO 02 - CENTRO NOVO AO POV. LAGOA					
2.2 SERVIÇOS DE TERRAPLANAGEM					
2.2.1	4011209	SIOR03	Escavação e carga de material de jazida com capacidade de 102 m³ e carregadeira de 3,3 m³	m³	6010
2.2.2	5914374	SIOR03	Transporte com caminhão basculante de 10 m³ rodovia com revestimento primário	m³	12400
2.2.3	5501700	SIOR03	Limpeza mecanizada do terreno	m²	20100
2.2.4	5914374	SIOR03	Transporte com caminhão basculante de 10 m³ rodovia com revestimento primário	m³	15100
2.2.6	4011209	SIOR03	Regularização de terrenos	m²	40000
2.2.9	5520138	SIOR03	Compactação de aterros a 100% do Proctor normal	m³	6000

Este documento encontra-se registrado no Conselho Regional de Engenharia e Agronomia do Estado do Maranhão, vinculado à Certidão nº 846133/2021, emitida em 06/05/2021



Certidão nº 846133/2021
06/05/2021, 10:19
Chave de Impressão: 06DY2
O documento neste ato registrado foi emitido em 06/05/2021 e contém 3 folhas

At: São Luís, Maranhão, em 06 de Maio de 2021. *Carla*
Avenida Brasil, 113 - Centro - São Luís - MA
CNPJ nº 01.601.303/0001-22





Este documento encontra-se registrado no Conselho Regional de Engenharia e Agronomia do Estado do Maranhão, vinculado à Certidão nº 846133/2021, em 06/05/2021 emitida



LAUDO TÉCNICO

Certidão nº 846133/2021
06/05/2021, 10:19
Chave de Impressão: b6DY2

O documento neste ato registrado foi arquivado em 06/05/2021 e contém 3 folhas

Walison da Silva Lacerda
Engenheiro Civil
RNP 1118490068

Walison da Silva Lacerda

Leon *e* *W*





LAUDO TÉCNICO

IDENTIFICAÇÃO DAS OBRAS VISTORIADAS

CONTRATO: Nº 07.07.04 2020

1. **OBJETO DO CONTRATO:** LAUDO DE VISTORIA DE EXECUÇÃO DE SERVIÇOS PRESTADOS PELA EMPRESA ENGE-MAQ LOCAÇÕES E SERVIÇOS EIRELI.
2. **PARA A PREFEITURA MUNICIPAL DE BURITIRANA-MA.** COM OBJETO: RECUPERAÇÃO DE ESTRADAS VICINAIS NO MUNICÍPIO DE BURITIRANA - MA, TRECHO 01 - SEDE AO POVOADO LAGO DE BAIXO; TRECHO 2 - POVOADO CENTRO NOVO AO POVOADO LAGOA, CONFORME CONTRATO Nº 07.07.04 2020, TOMADA DE PREÇO Nº 008 2020, CONVENIO Nº 812000 2019 - CODEVASE, SICONV Nº 883208.
3. **VALOR GLOBAL DO CONTRATO:** R\$ 474.209,65 (QUATROCENTOS E SETENTA E QUATRO MIL E DUZENTOS E NOVE REAIS E SESENTA E CINCO CENTAVOS).
 - a. **EMPRESA CONTRATANTE:** ENGE-MAQ LOCAÇÕES E SERVIÇOS EIRELI.
 - b. **CNPJ:** 04812264000109
 - c. **ENDEREÇO:** RUA PIRAPORA Nº 100 - A-BANANAI - GOVERNADOR EDISON LOBÃO MA
4. **RESPONSÁVEL PELA EMPRESA CONTRATANTE:** ATÍLIO CASTRO BELIN, RG: 171.148.720.001-9 GEJUSP/MA, CPF: 009.543.833-54
5. **ENGENHEIRO RESPONSÁVEL PELA EXECUÇÃO DOS SERVIÇOS:** WAILSON FERREIAS AGUIAR, CREA-MA SOB Nº 111.756.430-4
6. **PROPRIETÁRIA DA OBRA VISTORIADA:** PREFEITURA MUNICIPAL DE BURITIRANA.
 - a. **CNPJ:** 01.601.303/0001-22
 - b. **ENDEREÇO:** ENDEREÇO: AV. SEN. LÂ ROQUE, 1 - CENTRO, BURITIRANA MA BAIRRO: CENTRO
7. **PERÍODO DE EXECUÇÃO DA OBRA:** 07/07/2020 A 28/12/2020
8. **ENDEREÇO DA OBRA OU SERVIÇO:** MUNICÍPIO DE BURITIRANA-MA.

Este documento encontra-se registrado no Conselho Regional de Engenharia e Agronomia do Estado do Maranhão, vinculado à Certidão nº 846133/2021, em 06/05/2021



REALIZAÇÃO DO LAUDO

1. **RESPONSÁVEL TÉCNICO:** ENG. CIVIL WAILSON DA SILVA LACERDA RNP NO CREA-MA DE Nº 111.84900.88
2. **ART - ANOTAÇÃO DE RESPONSABILIDADE TÉCNICA DO LAUDO - Nº MA20210415129**
3. **DATA DAS VISTORIAS:** RECUPERAÇÃO DE ESTRADAS VICINAIS NO MUNICÍPIO DE BURITIRANA - MA, TRECHO 01 - SEDE AO POVOADO LAGO DE BAIXO; TRECHO 2 - POVOADO CENTRO NOVO AO POVOADO LAGOA, CONFORME CONTRATO Nº 07.07.04 2020, TOMADA DE PREÇO Nº 008 2020, CONVENIO Nº 812000 2019 - CODEVASE, SICONV Nº 883208. QUE ENTRE SI CELEBRAM A PREFEITURA MUNICIPAL DE BURITIRANA, FORAM REALIZADAS NO DIA X DE DEZEMBRO DE 2021 E CONCLUÍDA NO DIA X DE DEZEMBRO DE 2020, PELA PARTE DA TARDE.
4. **DADOS TÉCNICOS DA OBRA:** RECUPERAÇÃO DE ESTRADAS VICINAIS NO MUNICÍPIO DE BURITIRANA - MA, TRECHO 01 - SEDE AO POVOADO LAGO DE BAIXO; TRECHO 2 - POVOADO CENTRO NOVO AO POVOADO LAGOA, CONFORME CONTRATO Nº 07.07.04 2020, TOMADA DE PREÇO Nº 008 2020, CONVENIO Nº 812000 2019 - CODEVASE, SICONV Nº 883208. SENDO: 4. ATIVIDADE TÉCNICA 7 - EXECUÇÃO QUANTIDADE UNIDADE 53 - EXECUÇÃO - #A0605 - DRENAGEM 42,00 M² 53 - EXECUÇÃO - #A0604 - TERRAPLENAGEM 9.750,00 M² NO MUNICÍPIO DE BURITIRANA-MA, TAL SERVIÇO EXECUTADO

Wailson da Silva Lacerda
Engenheiro Civil
RNP 1118490088

Wailson da Silva Lacerda

W

(P)

W



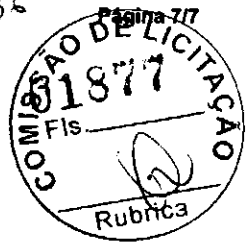

PELA EMPRESA ENGEMAQ LOCAÇÕES E SERVIÇOS FIEIREI REPRESENTADA PELO RESPONSÁVEL TÉCNICO E ENG. CIVIL WAXELL FREITAS AGUIAR. CREA MA SOB Nº 111.756.430-4. TAL SERVIÇOS RELACIONADO AO CONTRATO Nº 07.07.04/2020 CELEBRADO ENTRE A ENGEMAQ LOCAÇÕES E SERVIÇOS FIEIREI E A PREFEITURA MUNICIPAL DE BURITIRANA-MA.

Este documento encontra-se registrado no Conselho Regional de Engenharia e Agronomia do Estado do Maranhão, vinculado à Certidão nº 846133/2021, em 06/05/2021 emitida

[Handwritten signature]

CONCLUSÃO DO LAUDO

PELO PRESENTE TERMO DE RESPONSABILIDADE RECUPERAÇÃO DE ESTRADAS VICINAIS NO MUNICÍPIO DE BURITIRANA - MA. TRECHO 01 - SEDE AO POVOADO LAGO DE BAIXO; TRECHO 2 - POVOADO CENTRO NOVO AO POVOADO LAGOA. CONFORME CONTRATO Nº 07.07.04/2020. TOMADA DE PREÇO Nº 008/2020. CONVENIO Nº 812000/2019 - CODEVASE. SICONV Nº 885208. SENDO ELA 4. ATIVIDADE TÉCNICA 7 - EXECUÇÃO QUANTIDADE UNIDADE 53 - EXECUÇÃO - #A0605 - DRENAGEM 42.00 M² 53 - EXECUCAO - #A0604 - TERRAPLENAGEM 9.750,00 M³ NO MUNICÍPIO DE BURITIRANA-MA. A CONTRATANTE PREFEITURA MUNICIPAL DE BURITIRANA-MA E A EMPRESA CONTRATADA ENGEMAQ LOCAÇÕES E SERVIÇOS FIEIREI REPRESENTADA PELO RESPONSÁVEL TÉCNICO E ENG. CIVIL WAXELL FREITAS AGUIAR. CREA MA SOB Nº 111.756.430-4 SOB VISTORIA E LAUDO TÉCNICO DE FINALIZAÇÃO COM ART DE Nº MA20210415129. REPRESENTADO PELO ENG. CIVIL WALISON DA SILVA LACERDA RNP NO CREA-MA DE Nº 111.84900.88. DECLARAMOS QUE CALCULAMOS E VERIFICAMOS CONFORME PLANILHA EM ANEXO TODOS OS QUANTITATIVOS E CONCLUSÃO DAS ATIVIDADES RELATIVOS AOS SERVIÇOS DE PROJETO E EXECUÇÃO DESDE OS SERVIÇOS PRELIMINARES ATÉ A LIMPEZA FINAL DA OBRA PARA ENTREGA. PELOS QUAIS ASSUMIMOS TOTAL RESPONSABILIDADE.



IMPERATRIZ - MA, 29 DE ABRIL DE 2021

Walison da Silva Lacerda
Engenheiro Civil
RNP 1118490088

Walison da Silva Lacerda
WALISON DA SILVA LACERDA
ENGENHEIRO CIVIL
CREA-MA DE Nº 111.84900.88



Fólder Judicial nº 1114. Selo
REC.FIP.03044573N1 JUDIC. IMPERATRIZ,
29/04/2021 12:02:51. Atm 17:17:3
Partes: WALISON DA SILVA
LACERDA, Rec Firtua Sewellbunda
Total: R\$ 5,12 EMB: R\$ 4,60 FICP: R\$
6,12 FIDEJ: R\$ 0,18 FEMP: R\$ 0,15
Consulte em <https://selo.tjma.jus.br>



Walison
Walison da Silva Lacerda
Engenheiro Civil

Certidão nº 846133/2021
06/05/2021, 10:19

Chave de Impressão: b6DY2
O documento neste ato registrado foi emitido em 06/05/2021 e contém 3 folhas





DECLARAÇÃO DE CUMPRIMENTO DO INCISO XXXIII DO ART. 7º, CF/88

Ilmo. Sr.

Presidente e demais Membros da Comissão Permanente de Licitação – CPL
Prefeitura Municipal de SÍTIO NOVO - MA
Referente: TOMADA DE PREÇOS Nº 017/2022 CPL

Prezados Senhores,

A empresa ENGESERV CONSTRUTORA LTDA, inscrito no CNPJ nº 31.570.201/0001-58, localizada na Rua Carlindo da Mota Bandeira, SN, Cep; 65970-000, Bairro; Jardim São Manoel, Porto Franco - MA, por intermédio do seu representante legal o Sr. ALEXANDRE ESTRELA GUIMARAES, brasileiro, empresário, residente e domiciliado na Rua Rui Barbosa, Vila Lobão, nº 9, CEP 65.910-265, Imperatriz - MA, portador do R.G nº 045717072012-7 SSP MA e do CPF nº 611.746.823-70, **DECLARA**, sob as penas da Lei, que não possui no seu quadro de pessoal, menor de 18 (dezoito) anos em exercício de atividade noturna, perigosa ou insalubre, bem como não utiliza para qualquer trabalho ou atividade, menor de 16 (dezesesseis) anos, exceto na condição de aprendiz, a partir de 14 (quatorze) anos, em conformidade com o inciso XXXIII do art. 7º, da Constituição Federal e com a Lei Nº 9.854/99. Declaramos ainda, ter ciência que "a falsidade de declaração, resultará na inabilitação desta empresa e caracterizará o crime de que trata o Art. 299 do Código Penal, sem prejuízo do enquadramento em outras figuras penais e das sanções administrativas previstas na Lei nº 8.666/93 e alterações posteriores, bem como demais normas pertinentes à espécie".

Porto Franco - MA, 29 DE AGOSTO de 2022.

ENGESERV CONSTRUTORA LTDA
ALEXANDRE ESTRELA GUIMARAES
045717072012-7 SSP MA
611.746.823-70
Proprietário

ENGESERV CONSTRUTORA LTDA
RUA CARLINDO DA MOTA BANDEIRA - PORTO FRANCO/MA - 65970-000
Fone: (99) 98182-2608



38



ENGESEV CONSTRUTORA LTDA(00196) IMPERIUM CONTABILIDADE
 CNPJ : 31570201000158 NIRE: 21201102746 Data: 21/09/2018 Endereço: Rua Carlindo da Mota Bandeira, sn, Jardim São Emano, Povo Franco, MA
 Balanço Patrimonial de 01/01/2021 até 31/12/2021 Diário: 2

Descrição	Classificação	Exercício Atual
ATIVO (00001)		
ATIVO CIRCULANTE (00002)		
DISPONIVEL (00003)		
CAIXA (00004)		
Caixa (00005)	1.1.1.01.001	639.984,20D
=CAIXA		****639.984,20D
=DISPONIVEL		****639.984,20D
CREDITOS (00056)		
CONTAS A RECEBER (00057)		
Clientes Diversos (00058)	1.1.2.01.001	81.482,88D
=CONTAS A RECEBER		*****81.482,88D
=CREDITOS		*****81.482,88D
=Total- ATIVO CIRCULANTE		****721.467,08D
=Total- ATIVO		****721.467,08D

e

39



Descrição	Classificação	Exercício Atual	Rubrica
PASSIVO (00285)			
PASSIVO CIRCULANTE (00286)			
OBRIGAÇÕES SOCIAIS E TRABALHISTAS (00325)			
OBRIGAÇÕES TRABALHISTAS (00326)			
Inss a Recolher (00329)	2.1.6.01.003	2.257,60C	
Fgts a Recolher (00330)	2.1.6.01.004	1.735,04C	
Pis sobre Folha a Recolher (345)	2.1.6.01.015	295,34C	
GRRF a Recolher (352)	2.1.6.01.016	627,59C	
=OBRIGAÇÕES TRABALHISTAS		*****4.915,57C	
=OBRIGAÇÕES SOCIAIS E TRABALHISTAS		*****4.915,57C	
OBRIGAÇÕES TRIBUTARIAS (00350)			
OBRIGAÇÕES TRIBUTARIA (00351)			
Imposto Simples (00353)	2.1.7.01.002	10.516,34C	
=OBRIGAÇÕES TRIBUTARIA		*****10.516,34C	
=OBRIGAÇÕES TRIBUTARIAS		*****10.516,34C	
=Total- PASSIVO CIRCULANTE		*****15.431,91C	
PATRIMONIO LIQUIDO (00391)			
CAPITAL (00392)			
CAPITAL SUBSCRITO (00393)			
Capital Social (00394)	2.3.1.01.001	400.000,00C	
=CAPITAL SUBSCRITO		****400.000,00C	
=CAPITAL		****400.000,00C	
LUCROS OU PREJUIZOS ACUMULADOS (00417)			
LUCROS OU PREJUIZOS ACUMULADOS (00418)			
Lucros Acumulados (00419)	2.3.3.01.001	306.035,17C	
=LUCROS OU PREJUIZOS ACUMULADOS		****306.035,17C	
=LUCROS OU PREJUIZOS ACUMULADOS		****306.035,17C	
=Total- PATRIMONIO LIQUIDO		****706.035,17C	
=Total- PASSIVO		****721.467,08C	

e

com

40

ENGESERV CONSTRUTORA LTDA
CNPJ : 31570201000158
Balço Patrimonial em 31/12/2021

IMPERIUM CONTABILIZACAO

Endereço: Rua Carlindo da Mota Bandeira, sn, Jardim São Eman, Porto Franco, MA
Diário: 2

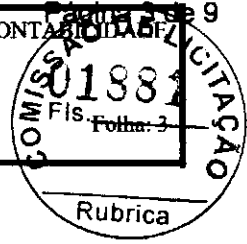

IMPORTA O PRESENTE BALANÇO PATRIMONIAL SOMANDO NO ATIVO E NO PASSIVO 721.467,08 (SETECENTOS E VINTE E UM MIL, QUATROCENTOS E SESENTA E SETE REAIS E OITO CENTAVOS) DE ACORDO COM A DOCUMENTAÇÃO QUE NOS FOI APRESENTADA.

Porto Franco, 31 DE DEZEMBRO DE 2021

ALEXANDRE ESTRELA GUIMARAES
Administrador
CPF: 61174682370

OSMAEL GONCALVES PEREIRA
TEC.CONTABIL
CPF: 881.209.453-87 CRC: 8646

e

Van -

(2)

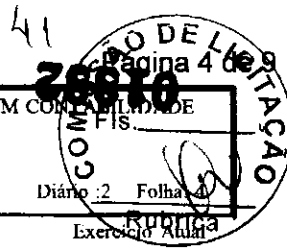

ENGESEV CONSTRUTORA LTDA(00196)

CNPJ: 31570201000158 NIRE: 21201102746 Data: 21/09/2018

Endereço: RUA CARLINDO DA MOTA BANDEIRA, SN, JARDIM SAO EMAN, Porto Franco, MA

Balanco de Resultado Econômico Analítica de 01/01/2021 até 31/12/2021

Descrição	Classificação	Conta	Exercício Atual
RESULTADO LIQUIDO			
RECEITA BRUTA			
RECEITA OPERACIONAL			
RECEITA C/ VENDAS E SERVICOS			
Receita de Servicos Prestados	3.1.1.01.002	00440	388.381,38C
=RECEITA C/ VENDAS E SERVICOS			****388.381,38C
(-) IMPOSTOS INC. S/VENDAS E SERV.			
Imposto Simples	3.1.1.05.002	00460	12.078,06D
=(-) IMPOSTOS INC. S/VENDAS E SERV.			*****12.078,06D
(-) CUSTO DOS PROD/MERC.E SERVIÇOS			
Custo dos Materiais Aplicados na Obra	3.1.1.07.001	00471	35.000,00D
=(-) CUSTO DOS PROD/MERC.E SERVIÇOS			*****35.000,00D
=RECEITA OPERACIONAL			****341.303,32C
=T o t a l - RECEITA BRUTA			****341.303,32C
=T o t a l - RESULTADO LIQUIDO			****341.303,32C

E

Car

(3)

ENGESERV CONSTRUTORA LTDA(00196)

IMPERIUM CONTABILIDADE

CNPJ: 31570201000158 NIRE: 21201102746 Data: 21/09/2018

Endereço: RUA CARLINDO DA MOTA BANDEIRA, SN, JARDIM SAO EMAN, Porto Franco, MA

Balanco de Resultado Econômico Analítica de 01/01/2021 até 31/12/2021



Descrição	Classificação	Conta	
DESPESAS OPERACIONAIS			
DESPESAS OPERACIONAIS			
DESPESA			
DESPESA C/ PESSOAL			
Ordenados e Salarios	4.1.1.01.002	00538	27.226,50D
Fgts	4.1.1.01.006	00542	1.735,04D
Ferias	4.1.1.01.009	00545	3.076,38D
13º Salario	4.1.1.01.019	00555	2.307,30D
PIS Sobre Folha de Pagamento	4.1.1.01.023	694	295,34D
Multa Rescisória	4.1.1.01.024	701	627,59D
=DESPESA C/ PESSOAL			*****35.268,15D
=DESPESA			*****35.268,15D
=T o t a l - DESPESAS OPERACIONAIS			*****35.268,15D
=T o t a l - DESPESAS OPERACIONAIS			*****35.268,15D

RESULTADO DO EXERCÍCIO

RECEITAS-----> 341.303,32C
 DESPESAS + CUSTO-----> 35.268,15D
 LUCRO LÍQUIDO DO EXERCÍCIO: *****306.035,17

e
 com.
 CF

ENGESERV CONSTRUTORA LTDA

CNPJ : 31570201000158 Endereço: Rua Carlindo da Mota Bandeira, sn, Jardim São Eman, Porto Franco, MA

IMPERIUM CONTABILIDADE

Demonstração do Resultado do Exercício em 31/12/2021

Diário: 2



IMPORTA A PRESENTE DEMONSTRAÇÃO DE RESULTADO COM LUCRO DE 306.035,17 (TREZENTOS E SEIS MIL, TRINTA E CINCO REAIS E DEZESSETE CENTAVOS) DE ACORDO COM A DOCUMENTAÇÃO QUE NOS FOI APRESENTADA.

A handwritten signature or mark, possibly initials, located to the right of the main text block.

PORTO FRANCO, 31 DE DEZEMBRO DE 2021

ALEXANDRE ESTRELA GUIMARAES
Administrador
CPF: 61174682370

OSMAEL GONCALVES PEREIRA
TEC.CONTABIL
CPF: 881.209.453-87 CRC: 8646

Uma e

A handwritten signature or mark at the bottom right of the page.

ENGESERV CONSTRUTORA LTDA
 CNPJ: 31570201000158 NIRE: 21201102746 Data: 21/09/2018
 Endereço: RUA CARLINDO DA MOTA BANDEIRA, SN, JARDIM SAO EMAN, Porto Franco, MA
 Análise Econômica e Financeira de 01/01/2021 até 31/12/2021

IMPERIUM CONTABILIDADE

Diário: 2

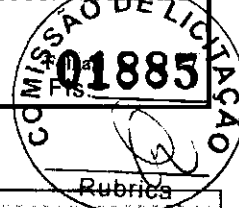

Endividamento Total

Passivo Circulante + Passivo não Circulante (Obrigações a LP)	15.431,91	
<hr/>		
Ativo	721.467,08	= 0,02

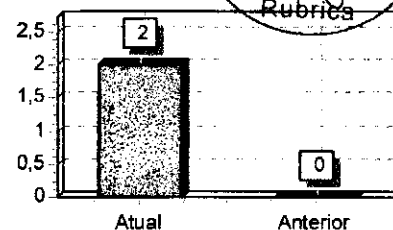

Quanto menor, melhor. O capital de terceiros representa 2% do ativo total.

Grau de Endividamento

Passivo Circulante + Passivo não Circulante (Obrigações a LP)	15.431,91	
<hr/>		
Patrimônio Líquido	706.035,17	= 0,02

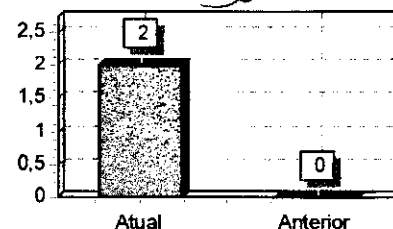

Quanto menor, melhor. O capital de terceiros equivale a 2% do capital próprio.

Solvência Geral

Ativo	721.467,08	
<hr/>		
Passivo Circulante + Passivo não Circulante (Obrigações a LP)	15.431,91	= 46,75

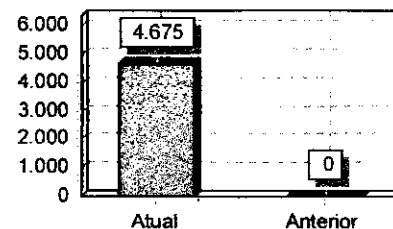

Quanto maior, melhor. O investimento total equivale a 4675 % do capital de terceiros.

Liquidez Geral

Ativo Circulante + Ativo Realizável a LP	721.467,08	
<hr/>		
Passivo Circulante + Passivo Não-Circulante (Obrigações a LP)	15.431,91	= 46,75

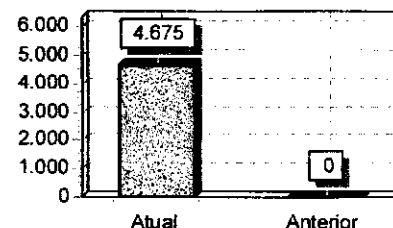

Quanto maior, melhor. A empresa possui R\$46,75 de ativo Circulante e ativo realizável a longo prazo para cada R\$1,00 de dívida total.

Liquidez Corrente

Ativo Circulante	721.467,08	
<hr/>		
Passivo Circulante	15.431,91	= 46,75

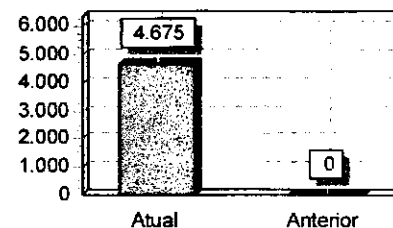

Quanto maior, melhor. A empresa possui R\$46,75 de ativo circulante para cada R\$1,00 de dívida de curto prazo.

e
W??

U

45

ENGESERV CONSTRUTORA LTDA
 CNPJ: 31570201000158 NIRE: 21201102746 Data: 21/09/2018
 Endereço: RUA CARLINDO DA MOTA BANDEIRA, SN, JARDIM SAO EMAN, Porto Franco, MA
 Análise Econômica e Financeira de 01/01/2021 até 31/12/2021

IMPERIUM CONTABILIDADE
 Diário: 2
 Rubrica: 01886
 COMISSÃO DE LICITAÇÃO

Liquidez Seca

Ativo Circulante - Estoques	721.467,08	
<hr/>		
Passivo Circulante	15.431,91	= 46,75

Quanto maior, melhor. A empresa possui R\$46,75 de ativo circulante para cada R\$1,00 de dívida de curto prazo, sem comprometer os estoques.

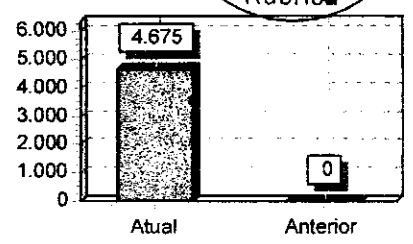

Sob as penas da lei, declaramos que as informações aqui contidas são verdadeiras e nos responsabilizamos por todas elas de acordo com a documentação que nos foi apresentada.

Porto Franco, 31 de dezembro de 2021.

ALEXANDRE ESTRELA GUIMARAES
 Administrador
 CPF: 61174682370

OSMAEL GONCALVES PEREIRA
 Tec. Contabil
 CPF: 881.209.453-87 CRC/MA-TO: 8646

e

U



MINISTÉRIO DA ECONOMIA
Secretaria Especial de Desburocratização, Gestão e Governo Digital
Secretaria de Governo Digital
Departamento Nacional de Registro Empresarial e Integração



ASSINATURA ELETRÔNICA

Certificamos que o ato da empresa ENGESERV CONSTRUTORA LTDA consta assinado digitalmente por:

IDENTIFICAÇÃO DO(S) ASSINANTE(S)	
CPF/CNPJ	Nome
61174682370	ALEXANDRE ESTRELA GUIMARAES
88120945387	OSMAEL GONCALVES PEREIRA

JUCEMA

CERTIFICO O REGISTRO EM 23/05/2022 10:03 SOB Nº 20220575738.
PROTOCOLO: 220575738 DE 23/05/2022.
CÓDIGO DE VERIFICAÇÃO: 12206521088. CNPJ DA SEDE: 31570201000158.
NIRE: 21201102746. COM EFEITOS DO REGISTRO EM: 23/05/2022.
ENGESERV CONSTRUTORA LTDA

RICARDO DINIZ DIAS
SECRETÁRIO-GERAL
www.empresafacil.ma.gov.br

A validade deste documento, se impresso, fica sujeita à comprovação de sua autenticidade nos respectivos portais, informando seus respectivos códigos de verificação.

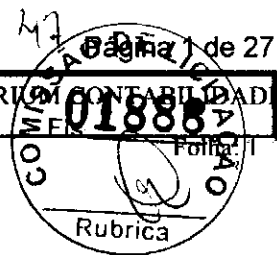

T E R M O D E A B E R T U R A

CONTÉM ESTE CONJUNTO DE FORMULÁRIOS 26 (VINTE E SEIS) FOLHAS NUMERADAS MECANICAMENTE DE 1 (UM) A 26 (VINTE E SEIS), E SERVIRÁ DE LIVRO DIÁRIO NUM. 2 (DOIS) DA EMPRESA ENGESERV CONSTRUTORA LTDA, FIRMA ESTABELECIDÀ À RUA CARLINDO DA MOTA BANDEIRA, SN JARDIM SAO EMAN, NESTA CIDADE DE PORTO FRANCO/MA CEP: 65970-000, REGISTRADA NA JUNTA COMERCIAL DO MESMO ESTADO SOB O NIRE NUM. 21201102746 POR DESPACHO DE 21/09/2018 E NO CADASTRO NACIONAL DE PESSOAS JURÍDICAS DO MINISTÉRIO DA FAZENDA (C.N.P.J.) 31570201000158, E INSCRITO NO MUNICÍPIO SOB O NUM. 1854, E INSCRITO NA SECRETARIA ESTADUAL SOB O NUM. 126913390.

CONFORME DETERMINA A INSTRUÇÃO NORMATIVA DREI/SGD/ME Nº 82, DE 19 DE FEVEREIRO DE 2021, DECLARAMOS QUE O PRESENTE LIVRO ENCONTRA-SE TOTALMENTE ESCRITURADO, DE ACORDO COM A DOCUMENTAÇÃO QUE NOS FOI APRESENTADA.

O PRESENTE VAI ABAIXO ASSINADO PELO TÉCNICO(A) RESPONSÁVEL, O SR. OSMAEL GONCALVES PEREIRA REGISTRADO NO C.R.C. SOB O NUM. 8646, REGISTRADO(A) NO C.P.F. SOB O NUM. 881.209.453-87.

PORTO FRANCO, 01 DE JANEIRO DE 2021.

GERENTE ADMINISTRATIVO - ALEXANDRE ESTRELA GUIMARAES

C.P.F - 61174682370

OSMAEL GONCALVES PEREIRA

TECNICO EM CONTABILIDADE

C.R.C 8646

C.P.F 881.209.453-87

e

San!

CE

45

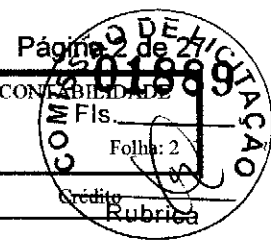

Conta	Histórico	C/P	Documento	Nº Lote	Débito	Crédito	Rubrica
28 de janeiro de 2021							
(00005) Caixa	Valor referente a Recebimento de Clientes Conforme Extrato	00058		00005	34.705,00		
(00058) Clientes Diversos	Valor referente a Recebimento de Clientes Conforme Extrato	00005		00005		34.705,00	
12 de fevereiro de 2021							
(00058) Clientes Diversos	Valor referente a Prestação de Serviços Conforme Nota Fical 4/4	00440		4 00002	34.705,00		
(00440) Receita de Servicos Prestados	Valor referente a Prestação de Serviços Conforme Nota Fical 4/4	00058		4 00002		34.705,00	
28 de fevereiro de 2021							
(00353) Imposto Simples	VLR IMPOSTO SIMPLES N/MES	00460		00003		1.561,72	
(00460) Imposto Simples	VLR IMPOSTO SIMPLES N/MES	00353		00003	1.561,72		
22 de março de 2021							
(00005) Caixa	PGTO IMPOSTO SIMPLES N/MES	00353		00003		1.561,72	
(00353) Imposto Simples	PGTO IMPOSTO SIMPLES N/MES	00005		00003	1.561,72		
26 de março de 2021							
(00005) Caixa	Valor referente a Aquisicao de Material para Utilização na Prestacao de Servicos Conforme Nota Fiscal 67658 de Coferpa Comercio Atacadista de Ferro e Aco Ltda	00471		00003		35.000,00	
(00471) Custo dos Materiais Aplicados na Obra	Valor referente a Aquisicao de Material para Utilização na Prestacao de Servicos Conforme Nota Fiscal 67658 de Coferpa Comercio Atacadista de Ferro e Aco Ltda	00005		00003	35.000,00		
02 de junho de 2021							
(00058) Clientes Diversos	Valor referente a Prestação de Serviços Conforme Nota Fical 5/5	00440		5 00002	600,00		
(00058) Clientes Diversos	Valor referente a Prestação de Serviços Conforme Nota Fical 6/6	00440		6 00002	600,00		
(00440) Receita de Servicos prestados	Valor referente a Prestação de Serviços Conforme Nota Fical 5/5	00058		5 00002		600,00	
(00440) Receita de Servicos prestados	Valor referente a Prestação de Serviços Conforme Nota Fical 6/6	00058		6 00002		600,00	
10 de junho de 2021							
(00005) Caixa	Valor referente a Recebimento de Clientes Conforme Extrato	00058		00005	1.200,00		
(00058) Clientes Diversos	Valor referente a Recebimento de Clientes Conforme Extrato	00005		00005		1.200,00	
30 de junho de 2021							
(00353) Imposto Simples	VLR IMPOSTO SIMPLES N/MES	00460		00003		41,98	
(00460) Imposto Simples	VLR IMPOSTO SIMPLES N/MES	00353		00003	41,98		
06 de agosto de 2021							
(00058) Clientes Diversos	Valor referente a Prestação de Serviços Conforme Nota Fical 8/8	00440		8 00002	45.507,70		
(00440) Receita de Servicos Prestados	Valor referente a Prestação de Serviços Conforme Nota Fical 8/8	00058		8 00002		45.507,70	
31 de agosto de 2021							
(00005) Caixa	Valor referente a Recebimento de Clientes Conforme Extrato	00058		00005	45.507,70		
(00058) Clientes Diversos	Valor referente a Recebimento de Clientes Conforme Extrato	00005		00005		45.507,70	

[Handwritten signature]

49



ENGESERV CONSTRUTORA LTDA (00196)
 CNPJ : 31570201000158 NIRE: 21201102746 Data: 21/09/2018
 Diário de 01/01/2021 à 31/12/2021

IMPERIUM CONTABILIDADE

Diário : 2

Conta	Histórico	C/P	Documento	Nº Lotc	Débito	Crédito
(00353) Imposto Simples	VLR IMPOSTO SIMPLES N/MES	00460		00003		1.136,55
(00460) Imposto Simples	VLR IMPOSTO SIMPLES N/MES	00353		00003	1.136,55	
08 de setembro de 2021						
(00058) Clientes Diversos	Valor referente a Prestação de Serviços Conforme Nota Fical 10/10	00440		10 00002	75.078,74	
(00440) Receita de Serviços Prestados	Valor referente a Prestação de Serviços Conforme Nota Fical 10/10	00058		10 00002		75.078,74
30 de setembro de 2021						
(00005) Caixa	Valor referente a Recebimento de Clientes Conforme Extrato	00058		00005	75.078,74	
(00058) Clientes Diversos	Valor referente a Recebimento de Clientes Conforme Extrato	00005		00005		75.078,74
(00328) Ordenados e Salarios a Pagar	Valor referente a Provisão de Salários no mês Conforme Folha de Pagamento	00538		00004		898,73
(00328) Ordenados e Salarios a Pagar	Valor INSS folha	00329		00004	67,40	
(00328) Ordenados e Salarios a Pagar	Valor referente a Provisão de Salários no mês Conforme Folha de Pagamento	00538		00004		898,73
(00328) Ordenados e Salarios a Pagar	Valor INSS folha	00329		00004	67,40	
(00328) Ordenados e Salarios a Pagar	Valor referente a Provisão de Salários no mês Conforme Folha de Pagamento	00538		00004		898,73
(00328) Ordenados e Salarios a Pagar	Valor INSS folha	00329		00004	67,40	
(00328) Ordenados e Salarios a Pagar	Valor INSS folha	00329		00004	53,12	
(00328) Ordenados e Salarios a Pagar	Valor referente a Provisão de Salários no mês Conforme Folha de Pagamento	00538		00004		708,33
(00328) Ordenados e Salarios a Pagar	Valor INSS folha	00329		00004	53,12	
(00328) Ordenados e Salarios a Pagar	Valor referente a Provisão de Salários no mês Conforme Folha de Pagamento	00538		00004		708,33
(00328) Ordenados e Salarios a Pagar	Valor referente a Provisão de Salários no mês Conforme Folha de Pagamento	00538		00004		898,73
(00328) Ordenados e Salarios a Pagar	Valor INSS folha	00329		00004	67,40	
(00328) Ordenados e Salarios a Pagar	Valor referente a Provisão de Salários no mês Conforme Folha de Pagamento	00538		00004		708,33
(00328) Ordenados e Salarios a Pagar	Valor INSS folha	00329		00004	53,12	
(00328) Ordenados e Salarios a Pagar	Valor INSS folha	00329		00004	53,12	
(00328) Ordenados e Salarios a Pagar	Valor referente a Provisão de Salários no mês Conforme Folha de Pagamento	00538		00004		708,33
(00328) Ordenados e Salarios a Pagar	Valor INSS folha	00329		00004	53,12	
(00328) Ordenados e Salarios a Pagar	Valor referente a Provisão de Salários no mês Conforme Folha de Pagamento	00538		00004		708,33
(00328) Ordenados e Salarios a Pagar	Valor INSS folha	00329		00004	53,12	
(00328) Ordenados e Salarios a Pagar	Valor referente a Provisão de Salários no mês Conforme Folha de Pagamento	00538		00004		708,33
(00329) Inss a Recolher	Valor INSS folha	00328		00004		67,40
(00329) Inss a Recolher	Valor INSS folha	00328		00004		67,40
(00329) Inss a Recolher	Valor INSS folha	00328		00004		67,40
(00329) Inss a Recolher	Valor INSS folha	00328		00004		53,12

[Handwritten signature]

W

[Handwritten mark]

50

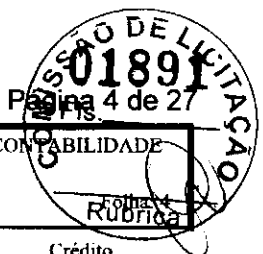

ENGESERV CONSTRUTORA LTDA (00196)
 CNPJ : 31570201000158 NIRE: 21201102746 Data: 21/09/2018
 Diário de 01/01/2021 à 31/12/2021

IMPERIUM CONTABILIDADE

Diário : 2

Conta	Histórico	C/P	Documento	Nº Lote	Débito	Crédito
(00329) Inss a Recolher	Valor INSS folha	00328		00004		53,12
(00329) Inss a Recolher	Valor INSS folha	00328		00004		67,40
(00329) Inss a Recolher	Valor INSS folha	00328		00004		53,12
(00329) Inss a Recolher	Valor INSS folha	00328		00004		53,12
(00329) Inss a Recolher	Valor INSS folha	00328		00004		53,12
(00329) Inss a Recolher	Valor INSS folha	00328		00004		53,12
(00330) Fgts a Recolher	Valor referente a Provisão do FGTS Conforme Folha de Pagamento	00542		00004		71,89
(00330) Fgts a Recolher	Valor referente a Provisão do FGTS Conforme Folha de Pagamento	00542		00004		71,89
(00330) Fgts a Recolher	Valor referente a Provisão do FGTS Conforme Folha de Pagamento	00542		00004		71,89
(00330) Fgts a Recolher	Valor referente a Provisão do FGTS Conforme Folha de Pagamento	00542		00004		56,66
(00330) Fgts a Recolher	Valor referente a Provisão do FGTS Conforme Folha de Pagamento	00542		00004		56,66
(00330) Fgts a Recolher	Valor referente a Provisão do FGTS Conforme Folha de Pagamento	00542		00004		71,89
(00330) Fgts a Recolher	Valor referente a Provisão do FGTS Conforme Folha de Pagamento	00542		00004		56,66
(00330) Fgts a Recolher	Valor referente a Provisão do FGTS Conforme Folha de Pagamento	00542		00004		56,66
(00330) Fgts a Recolher	Valor referente a Provisão do FGTS Conforme Folha de Pagamento	00542		00004		56,66
(00330) Fgts a Recolher	Valor referente a Provisão do FGTS Conforme Folha de Pagamento	00542		00004		56,66
(00330) Fgts a Recolher	Valor referente a Provisão do FGTS Conforme Folha de Pagamento	00542		00004		56,66
(345) Pis sobre Folha a Recolher	Valor referente ao PIS sobre Folha de Pagamento <09/2021>	694		00004		78,45
(00353) Imposto Simples	VLR IMPOSTO SIMPLES N/MES	00460		00003		1.875,10
(00460) Imposto Simples	VLR IMPOSTO SIMPLES N/MES	00353		00003	1.875,10	
(00538) Ordenados e Salarios	Valor referente a Provisão de Salários no mês Conforme Folha de Pagamento	00328		00004	898,73	
(00538) Ordenados e Salarios	Valor referente a Provisão de Salários no mês Conforme Folha de Pagamento	00328		00004	898,73	
(00538) Ordenados e Salarios	Valor referente a Provisão de Salários no mês Conforme Folha de Pagamento	00328		00004	708,33	
(00538) Ordenados e Salarios	Valor referente a Provisão de Salários no mês Conforme Folha de Pagamento	00328		00004	708,33	
(00538) Ordenados e Salarios	Valor referente a Provisão de Salários no mês Conforme Folha de Pagamento	00328		00004	898,73	
(00538) Ordenados e Salarios	Valor referente a Provisão de Salários no mês Conforme Folha de Pagamento	00328		00004	708,33	
(00538) Ordenados e Salarios	Valor referente a Provisão de Salários no mês Conforme Folha de Pagamento	00328		00004	708,33	
(00538) Ordenados e Salarios	Valor referente a Provisão de Salários no mês Conforme Folha de Pagamento	00328		00004	708,33	
(00538) Ordenados e Salarios	Valor referente a Provisão de Salários no mês Conforme Folha de Pagamento	00328		00004	708,33	
(00538) Ordenados e Salarios	Valor referente a Provisão de Salários no mês Conforme Folha de Pagamento	00328		00004	708,33	
(00542) Fgts	Valor referente a Provisão do FGTS Conforme Folha de Pagamento	00330		00004	71,89	
(00542) Fgts	Valor referente a Provisão do FGTS Conforme Folha de Pagamento	00330		00004	71,89	
(00542) Fgts	Valor referente a Provisão do FGTS Conforme Folha de Pagamento	00330		00004	71,89	
(00542) Fgts	Valor referente a Provisão do FGTS	00330		00004	56,66	

[Handwritten signature]

[Handwritten mark]

[Handwritten mark]

51



ENGESERV CONSTRUTORA LTDA (00196)

CNPJ : 31570201000158

NIRE: 21201102746 Data: 21/09/2018

IMPERIUM CONTABILIDADE

Diário de 01/01/2021 à 31/12/2021

Diário : 2

Conta	Histórico	C/P	Documento	Nº Lote	Débito	Crédito
	Conforme Folha de Pagamento					
(00542) Fgts	Valor referente a Provisão do FGTS	00330		00004	56,66	
	Conforme Folha de Pagamento					
(00542) Fgts	Valor referente a Provisão do FGTS	00330		00004	71,89	
	Conforme Folha de Pagamento					
(00542) Fgts	Valor referente a Provisão do FGTS	00330		00004	56,66	
	Conforme Folha de Pagamento					
(00542) Fgts	Valor referente a Provisão do FGTS	00330		00004	56,66	
	Conforme Folha de Pagamento					
(00542) Fgts	Valor referente a Provisão do FGTS	00330		00004	56,66	
	Conforme Folha de Pagamento					
(00542) Fgts	Valor referente a Provisão do FGTS	00330		00004	56,66	
	Conforme Folha de Pagamento					
(694) PIS Sobre Folha de Pagamento	Valor referente ao PIS sobre Folha de Pagamento <09/2021>	345		00004	78,45	
	05 de outubro de 2021					
00005) Caixa	Valor referente ao Pagamento de Salário no Mês	00328		00004		7.256,58
(00328) Ordenados e Salários a Pagar	Valor referente ao Pagamento de Salário no Mês	00005		00004	7.256,58	
	08 de outubro de 2021					
(00058) Clientes Diversos	Valor referente a Prestação de Serviços Conforme Nota Fical 13/13	00440		13 00002	22.275,41	
(00058) Clientes Diversos	Valor referente a Prestação de Serviços Conforme Nota Fical 14/14	00440		14 00002	20.410,47	
(00058) Clientes Diversos	Valor referente a Prestação de Serviços Conforme Nota Fical 15/15	00440		15 00002	37.359,56	
(00440) Receita de Serviços Prestados	Valor referente a Prestação de Serviços Conforme Nota Fical 13/13	00058		13 00002		22.275,41
(00440) Receita de Serviços Prestados	Valor referente a Prestação de Serviços Conforme Nota Fical 14/14	00058		14 00002		20.410,47
(00440) Receita de Serviços Prestados	Valor referente a Prestação de Serviços Conforme Nota Fical 15/15	00058		15 00002		37.359,56
	10 de outubro de 2021					
00005) Caixa	Valor referente a Recebimento de Clientes Conforme Extrato	00058		00005	80.045,44	
(00058) Clientes Diversos	Valor referente a Recebimento de Clientes Conforme Extrato	00005		00005		80.045,44
(00328) Ordenados e Salários a Pagar	Valor referente a Provisão de Salários no mês Conforme Folha de Pagamento	00538		00004		1.586,00
(00328) Ordenados e Salários a Pagar	Valor INSS folha	00329		00004	126,24	
(00328) Ordenados e Salários a Pagar	Valor referente a Provisão de Salários no mês Conforme Folha de Pagamento	00538		00004		1.586,00
(00328) Ordenados e Salários a Pagar	Valor INSS folha	00329		00004	126,24	
(00328) Ordenados e Salários a Pagar	Valor referente a Provisão de Salários no mês Conforme Folha de Pagamento	00538		00004		1.586,00
(00328) Ordenados e Salários a Pagar	Valor INSS folha	00329		00004	126,24	
(00328) Ordenados e Salários a Pagar	Valor referente a Provisão de Salários no mês Conforme Folha de Pagamento	00538		00004		1.250,00
(00328) Ordenados e Salários a Pagar	Valor INSS folha	00329		00004	96,00	
(00328) Ordenados e Salários a Pagar	Valor INSS folha	00329		00004	96,00	



ENGESERV CONSTRUTORA LTDA (00196)
CNPJ : 31570201000158 NIRE: 21201102746 Data: 21/09/2018
Diário de 01/01/2021 à 31/12/2021

IMPERIUM CONTABILIDADE
FIS

Diário : 2

Folha: 6

Conta	Histórico	C/P	Documento	Nº Lote	Débito	Crédito
(00328) Ordenados e Salarios a Pagar	Valor referente a Provisão de Salários no mês Conforme Folha de Pagamento	00538		00004		1.250,00
(00328) Ordenados e Salarios a Pagar	Valor INSS folha	00329		00004	126,24	
(00328) Ordenados e Salarios a Pagar	Valor referente a Provisão de Salários no mês Conforme Folha de Pagamento	00538		00004		1.586,00
(00328) Ordenados e Salarios a Pagar	Valor referente a Provisão de Salários no mês Conforme Folha de Pagamento	00538		00004		1.250,00
(00328) Ordenados e Salarios a Pagar	Valor INSS folha	00329		00004	96,00	
(00328) Ordenados e Salarios a Pagar	Valor INSS folha	00329		00004	96,00	
(00328) Ordenados e Salarios a Pagar	Valor referente a Provisão de Salários no mês Conforme Folha de Pagamento	00538		00004		1.250,00
(00328) Ordenados e Salarios a Pagar	Valor referente a Provisão de Salários no mês Conforme Folha de Pagamento	00538		00004		1.250,00
(00328) Ordenados e Salarios a Pagar	Valor INSS folha	00329		00004	96,00	
(00328) Ordenados e Salarios a Pagar	Valor INSS folha	00329		00004	96,00	
(00328) Ordenados e Salarios a Pagar	Valor referente a Provisão de Salários no mês Conforme Folha de Pagamento	00538		00004		1.250,00
(00329) Inss a Recolher	Valor INSS folha	00328		00004	126,24	
(00329) Inss a Recolher	Valor INSS folha	00328		00004	126,24	
(00329) Inss a Recolher	Valor INSS folha	00328		00004	126,24	
(00329) Inss a Recolher	Valor INSS folha	00328		00004	96,00	
(00329) Inss a Recolher	Valor INSS folha	00328		00004	96,00	
(00329) Inss a Recolher	Valor INSS folha	00328		00004	126,24	
(00329) Inss a Recolher	Valor INSS folha	00328		00004	96,00	
(00329) Inss a Recolher	Valor INSS folha	00328		00004	96,00	
(00329) Inss a Recolher	Valor INSS folha	00328		00004	96,00	
(00329) Inss a Recolher	Valor INSS folha	00328		00004	96,00	
(00330) Fgts a Recolher	Valor referente a Provisão do FGTS Conforme Folha de Pagamento	00542		00004		126,88
(00330) Fgts a Recolher	Valor referente a Provisão do FGTS Conforme Folha de Pagamento	00542		00004		126,88
(00330) Fgts a Recolher	Valor referente a Provisão do FGTS Conforme Folha de Pagamento	00542		00004		126,88
(00330) Fgts a Recolher	Valor referente a Provisão do FGTS Conforme Folha de Pagamento	00542		00004		100,00
(00330) Fgts a Recolher	Valor referente a Provisão do FGTS Conforme Folha de Pagamento	00542		00004		100,00
(00330) Fgts a Recolher	Valor referente a Provisão do FGTS Conforme Folha de Pagamento	00542		00004		126,88
(00330) Fgts a Recolher	Valor referente a Provisão do FGTS Conforme Folha de Pagamento	00542		00004		100,00
(00330) Fgts a Recolher	Valor referente a Provisão do FGTS Conforme Folha de Pagamento	00542		00004		100,00
(00330) Fgts a Recolher	Valor referente a Provisão do FGTS Conforme Folha de Pagamento	00542		00004		100,00
(00330) Fgts a Recolher	Valor referente a Provisão do FGTS Conforme Folha de Pagamento	00542		00004		100,00
(345) Pis sobre Folha a Recolher	Valor referente ao PIS sobre Folha de Pagamento <10/2021>	694		00004		138,44
(00353) Imposte Simples	VLR IMPOSTO SIMPLES N/MES	00460		00003		1.999,13
(00460) Imposto Simples	VLR IMPOSTO SIMPLES N/MES	00353		00003	1.999,13	
(00538) Ordenados e Salarios	Valor referente a Provisão de Salários no	00328		00004	1.586,00	

[Handwritten signature]

[Handwritten mark]

[Handwritten mark]

[Handwritten mark]

ENGESERV CONSTRUTORA LTDA (00196)

IMPERIUM CONTABILIDADE

CNPJ : 31570201000158

NIRE: 21201102746 Data: 21/09/2018

Diário de 01/01/2021 à 31/12/2021

Diário : 2

Conta	Histórico	C/P	Documento	Nº Lote	Débito	Crédito
	mês Conforme Folha de Pagamento					
(00538) Ordenados e Salarios	Valor referente a Provisão de Salários no mês Conforme Folha de Pagamento	00328		00004	1.586,00	
(00538) Ordenados e Salarios	Valor referente a Provisão de Salários no mês Conforme Folha de Pagamento	00328		00004	1.586,00	
(00538) Ordenados e Salarios	Valor referente a Provisão de Salários no mês Conforme Folha de Pagamento	00328		00004	1.250,00	
(00538) Ordenados e Salarios	Valor referente a Provisão de Salários no mês Conforme Folha de Pagamento	00328		00004	1.250,00	
(00538) Ordenados e Salarios	Valor referente a Provisão de Salários no mês Conforme Folha de Pagamento	00328		00004	1.586,00	
(00538) Ordenados e Salarios	Valor referente a Provisão de Salários no mês Conforme Folha de Pagamento	00328		00004	1.250,00	
(00538) Ordenados e Salarios	Valor referente a Provisão de Salários no mês Conforme Folha de Pagamento	00328		00004	1.250,00	
(00538) Ordenados e Salarios	Valor referente a Provisão de Salários no mês Conforme Folha de Pagamento	00328		00004	1.250,00	
(00542) Fgts	Valor referente a Provisão do FGTS Conforme Folha de Pagamento	00330		00004	126,88	
(00542) Fgts	Valor referente a Provisão do FGTS Conforme Folha de Pagamento	00330		00004	126,88	
(00542) Fgts	Valor referente a Provisão do FGTS Conforme Folha de Pagamento	00330		00004	126,88	
(00542) Fgts	Valor referente a Provisão do FGTS Conforme Folha de Pagamento	00330		00004	100,00	
(00542) Fgts	Valor referente a Provisão do FGTS Conforme Folha de Pagamento	00330		00004	100,00	
(00542) Fgts	Valor referente a Provisão do FGTS Conforme Folha de Pagamento	00330		00004	126,88	
(00542) Fgts	Valor referente a Provisão do FGTS Conforme Folha de Pagamento	00330		00004	100,00	
(00542) Fgts	Valor referente a Provisão do FGTS Conforme Folha de Pagamento	00330		00004	100,00	
(00542) Fgts	Valor referente a Provisão do FGTS Conforme Folha de Pagamento	00330		00004	100,00	
(694) PIS Sobre Folha de Pagamento	Valor referente ao PIS sobre Folha de Pagamento <10/2021>	345		00004	138,44	
05 de novembro de 2021						
(00005) Caixa	Valor referente ao Pagamento de Salário no Mês	00328		00004		12.763,04
(00328) Ordenados e Salarios a Pagar	Valor referente ao Pagamento de Salário no Mês	00005		00004	12.763,04	
09 de novembro de 2021						
(00058) Clientes Diversos	Valor referente a Prestação de Serviços Conforme Nota Fical 17/17	00440		17 00002	39.140,15	
(00058) Clientes Diversos	Valor referente a Prestação de Serviços Conforme Nota Fical 19/19	00440		19 00002	29.946,08	
(00058) Clientes Diversos	Valor referente a Prestação de Serviços Conforme Nota Fical 20/20	00440		20 00002	1.275,39	
(00440) Receita de Servicos Prestados	Valor referente a Prestação de Serviços Conforme Nota Fical 17/17	00058	Com. 17	00002		39.140,15
(00440) Receita de Servicos Prestados	Valor referente a Prestação de Serviços Conforme Nota Fical 19/19	00058		19 00002		29.946,08



54

ENGESERV CONSTRUTORA LTDA (00196)

CNPJ : 31570201000158

NIRE: 21201102746 Data: 21/09/2018

Diário de 01/01/2021 à 31/12/2021

IMPERIUM CONTABILIDADE

Diário : 2

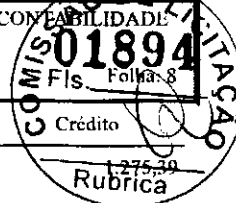

Conta	Histórico	C/P	Documento	Nº Lote	Débito	Crédito
(00440) Receita de Serviços Prestados	Valor referente a Prestação de Serviços Conforme Nota Fical 20/20	00058		20 00002		
30 de novembro de 2021						
(00005) Caixa	Valor referente a Recebimento de Clientes Conforme Extrato	00058		00005	70.361,62	
(00005) Caixa	Valor referente ao Pagamento de Rescisões no Mês	00337		00004		10.332,96
(00058) Clientes Diversos	Valor referente a Recebimento de Clientes Conforme Extrato	00005		00005		70.361,62
(00329) Inss a Recolher	Valor referente ao INSS Sobre Rescisão Conforme Folha de Pagamento no Mês <11/2021>	00337		00004		47,58
(00329) Inss a Recolher	Valor referente ao INSS 13º Salário Sobre Rescisão Conforme Folha de Pagamento no Mês <11/2021>	00337		00004		19,82
(00329) Inss a Recolher	Valor referente ao INSS Sobre Rescisão Conforme Folha de Pagamento no Mês <11/2021>	00337		00004		47,58
(00329) Inss a Recolher	Valor referente ao INSS 13º Salário Sobre Rescisão Conforme Folha de Pagamento no Mês <11/2021>	00337		00004		19,82
(00329) Inss a Recolher	Valor referente ao INSS Sobre Rescisão Conforme Folha de Pagamento no Mês <11/2021>	00337		00004		47,58
(00329) Inss a Recolher	Valor referente ao INSS 13º Salário Sobre Rescisão Conforme Folha de Pagamento no Mês <11/2021>	00337		00004		19,82
(00329) Inss a Recolher	Valor referente ao INSS Sobre Rescisão Conforme Folha de Pagamento no Mês <11/2021>	00337		00004		37,50
(00329) Inss a Recolher	Valor referente ao INSS 13º Salário Sobre Rescisão Conforme Folha de Pagamento no Mês <11/2021>	00337		00004		15,62
(00329) Inss a Recolher	Valor referente ao INSS 13º Salário Sobre Rescisão Conforme Folha de Pagamento no Mês <11/2021>	00337		00004		15,62
(00329) Inss a Recolher	Valor referente ao INSS Sobre Rescisão Conforme Folha de Pagamento no Mês <11/2021>	00337		00004		37,50
(00329) Inss a Recolher	Valor referente ao INSS 13º Salário Sobre Rescisão Conforme Folha de Pagamento no Mês <11/2021>	00337		00004		15,62
(00329) Inss a Recolher	Valor referente ao INSS Sobre Rescisão Conforme Folha de Pagamento no Mês <11/2021>	00337		00004		47,58
(00329) Inss a Recolher	Valor referente ao INSS 13º Salário Sobre Rescisão Conforme Folha de Pagamento no Mês <11/2021>	00337		00004		19,82
(00329) Inss a Recolher	Valor referente ao INSS Sobre Rescisão Conforme Folha de Pagamento no Mês <11/2021>	00337		00004		37,50
(00329) Inss a Recolher	Valor referente ao INSS 13º Salário Sobre Rescisão Conforme Folha de Pagamento no Mês <11/2021>	00337		00004		15,62
(00329) Inss a Recolher	Valor referente ao INSS Sobre Rescisão Conforme Folha de Pagamento no Mês <11/2021>	00337		00004		37,50
(00329) Inss a Recolher	Valor referente ao INSS 13º Salário Sobre Rescisão Conforme Folha de Pagamento no Mês <11/2021>	00337		00004		15,62
(00329) Inss a Recolher	Valor referente ao INSS Sobre Rescisão Conforme Folha de Pagamento no Mês <11/2021>	00337		00004		37,50
(00329) Inss a Recolher	Valor referente ao INSS 13º Salário Sobre Rescisão Conforme Folha de Pagamento no Mês <11/2021>	00337		00004		15,62

[Handwritten signature]

[Handwritten mark]

[Handwritten mark]

[Handwritten mark]



ENGESERV CONSTRUTORA LTDA (00196)

CNPJ : 31570201000158

NIRE: 21201102746 Data: 21/09/2018

IMPERIUM CONSTABILIDADE

Diário de 01/01/2021 à 31/12/2021

Diário : 2

Conta	Histórico	C/P	Documento	Nº Lote	Débito	Rubrica
(00329) Inss a Recolher	Valor referente ao INSS Sobre Rescisão Conforme Folha de Pagamento no Mês <11/2021>	00337		00004		37,50
(00329) Inss a Recolher	Valor referente ao INSS 13º Salário Sobre Rescisão Conforme Folha de Pagamento no Mês <11/2021>	00337		00004		15,62
(00329) Inss a Recolher	Valor referente ao INSS Sobre Rescisão Conforme Folha de Pagamento no Mês <11/2021>	00337		00004		37,50
(00337) Rescisoes a Pagar	Valor referente ao Pagamento de Rescisões no Mês	00005		00004	10.332,96	
(00337) Rescisoes a Pagar	Valor referente a Férias Vencidas na Rescisão Conforme Folha de Pagamento no Mês <11/2021>	00545		00004		264,33
(00337) Rescisoes a Pagar	Valor referente a Férias Vencidas na Rescisão Conforme Folha de Pagamento no Mês 12/2012 <11/2021>	00545		00004		88,11
(00337) Rescisoes a Pagar	Valor referente ao INSS Sobre Rescisão Conforme Folha de Pagamento no Mês <11/2021>	00329		00004	47,58	
(00337) Rescisoes a Pagar	Valor referente ao INSS 13º Salário Sobre Rescisão Conforme Folha de Pagamento no Mês <11/2021>	00329		00004	19,82	
(00337) Rescisoes a Pagar	Valor referente a Saldo de Salário na Rescisão Conforme Folha de Pagamento no Mês <11/2021>	00538		00004		634,40
(00337) Rescisoes a Pagar	Valor referente a Férias Vencidas na Rescisão Conforme Folha de Pagamento no Mês <11/2021>	00545		00004		264,33
(00337) Rescisoes a Pagar	Valor referente ao Décimo Terceiro Sobre Aviso Conforme Folha de Pagamento no Mês <11/2021>	00555		00004		264,33
(00337) Rescisoes a Pagar	Valor referente a Saldo de Salário na Rescisão Conforme Folha de Pagamento no Mês <11/2021>	00538		00004		634,40
(00337) Rescisoes a Pagar	Valor referente ao Décimo Terceiro Sobre Aviso Conforme Folha de Pagamento no Mês <11/2021>	00555		00004		264,33
(00337) Rescisoes a Pagar	Valor referente a Férias Vencidas na Rescisão Conforme Folha de Pagamento no Mês <11/2021>	00545		00004		264,33
(00337) Rescisoes a Pagar	Valor referente a Férias Vencidas na Rescisão Conforme Folha de Pagamento no Mês 12/2012 <11/2021>	00545		00004		88,11
(00337) Rescisoes a Pagar	Valor referente ao INSS Sobre Rescisão Conforme Folha de Pagamento no Mês <11/2021>	00329		00004	47,58	
(00337) Rescisoes a Pagar	Valor referente ao INSS 13º Salário Sobre Rescisão Conforme Folha de Pagamento no Mês <11/2021>	00329		00004	19,82	
(00337) Rescisoes a Pagar	Valor referente ao INSS Sobre Rescisão Conforme Folha de Pagamento no Mês <11/2021>	00329		00004	47,58	
(00337) Rescisoes a Pagar	Valor referente a Férias Vencidas na Rescisão Conforme Folha de Pagamento no Mês 12/2012 <11/2021>	00545		00004		88,11
(00337) Rescisoes a Pagar	Valor referente ao INSS 13º Salário Sobre Rescisão Conforme Folha de Pagamento no Mês <11/2021>	00329		00004	19,82	
(00337) Rescisoes a Pagar	Valor referente ao Décimo Terceiro Sobre Aviso Conforme Folha de Pagamento no	00555		00004		208,33

[Handwritten signature]

[Handwritten signature]

[Handwritten signature]

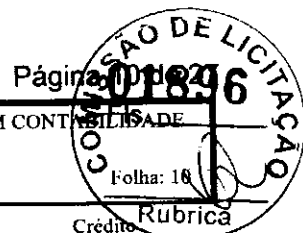

ENGESERV CONSTRUTORA LTDA (00196)
 CNPJ : 31570201000158 NIRE: 21201102746 Data: 21/09/2018
 Diário de 01/01/2021 à 31/12/2021

IMPERIUM CONTABILIDADE

Diário : 2

Conta	Histórico	C/P	Documento	Nº Lote	Débito	Crédito	Rubrica
(00337) Rescisoes a Pagar	Mês <11/2021> Valor referente a Férias Vencidas na Rescisão Conforme Folha de Pagamento no Mês <11/2021>	00545		00004		208,33	
(00337) Rescisoes a Pagar	Valor referente a Férias Vencidas na Rescisão Conforme Folha de Pagamento no Mês 12/2012 <11/2021>	00545		00004		69,44	
(00337) Rescisoes a Pagar	Valor referente ao Décimo Terceiro Sobre Aviso Conforme Folha de Pagamento no Mês <11/2021>	00555		00004		264,33	
(00337) Rescisoes a Pagar	Valor referente a Saldo de Salário na Rescisão Conforme Folha de Pagamento no Mês <11/2021>	00538		00004		634,40	
(00337) Rescisoes a Pagar	Valor referente a Saldo de Salário na Rescisão Conforme Folha de Pagamento no Mês <11/2021>	00538		00004		500,00	
(00337) Rescisoes a Pagar	Valor referente ao INSS Sobre Rescisão Conforme Folha de Pagamento no Mês <11/2021>	00329		00004	37,50		
(00337) Rescisoes a Pagar	Valor referente a Férias Vencidas na Rescisão Conforme Folha de Pagamento no Mês 12/2012 <11/2021>	00545		00004		69,44	
(00337) Rescisoes a Pagar	Valor referente ao INSS 13º Salário Sobre Rescisão Conforme Folha de Pagamento no Mês <11/2021>	00329		00004	15,62		
(00337) Rescisoes a Pagar	Valor referente ao INSS 13º Salário Sobre Rescisão Conforme Folha de Pagamento no Mês <11/2021>	00329		00004	15,62		
(00337) Rescisoes a Pagar	Valor referente ao INSS Sobre Rescisão Conforme Folha de Pagamento no Mês <11/2021>	00329		00004	37,50		
(00337) Rescisoes a Pagar	Valor referente a Saldo de Salário na Rescisão Conforme Folha de Pagamento no Mês <11/2021>	00538		00004		500,00	
(00337) Rescisoes a Pagar	Valor referente a Férias Vencidas na Rescisão Conforme Folha de Pagamento no Mês <11/2021>	00545		00004		264,33	
(00337) Rescisoes a Pagar	Valor referente a Férias Vencidas na Rescisão Conforme Folha de Pagamento no Mês 12/2012 <11/2021>	00545		00004		88,11	
(00337) Rescisoes a Pagar	Valor referente a Férias Vencidas na Rescisão Conforme Folha de Pagamento no Mês <11/2021>	00545		00004		208,33	
(00337) Rescisoes a Pagar	Valor referente ao Décimo Terceiro Sobre Aviso Conforme Folha de Pagamento no Mês <11/2021>	00555		00004		208,33	
(00337) Rescisoes a Pagar	Valor referente a Saldo de Salário na Rescisão Conforme Folha de Pagamento no Mês <11/2021>	00538		00004		500,00	
(00337) Rescisoes a Pagar	Valor referente ao INSS 13º Salário Sobre Rescisão Conforme Folha de Pagamento no Mês <11/2021>	00329		00004	15,62		
(00337) Rescisoes a Pagar	Valor referente ao INSS Sobre Rescisão Conforme Folha de Pagamento no Mês <11/2021>	00329		00004	47,58		
(00337) Rescisoes a Pagar	Valor referente ao INSS 13º Salário Sobre Rescisão Conforme Folha de Pagamento no Mês <11/2021>	00329		00004	19,82		
(00337) Rescisoes a Pagar	Valor referente ao Décimo Terceiro Sobre Aviso Conforme Folha de Pagamento no Mês <11/2021>	00555		00004		264,33	

ENGESERV CONSTRUTORA LTDA (00196)
 CNPJ : 31570201000158 NIRE: 21201102746 Data: 21/09/2018
 Diário de 01/01/2021 à 31/12/2021

IMPERIUM CONT

Diário : 2

Conta	Histórico	C/P	Documento	Nº Lote	Débito	Crédito	Rubrica
(00337) Rescisoes a Pagar	Valor referente a Saldo de Salário na Rescisão Conforme Folha de Pagamento no Mês <11/2021>	00538		00004			634,40
(00337) Rescisoes a Pagar	Valor referente a Férias Vencidas na Rescisão Conforme Folha de Pagamento no Mês 12/2012 <11/2021>	00545		00004		69,44	
(00337) Rescisoes a Pagar	Valor referente ao INSS Sobre Rescisão Conforme Folha de Pagamento no Mês <11/2021>	00329		00004	37,50		
(00337) Rescisoes a Pagar	Valor referente a Férias Vencidas na Rescisão Conforme Folha de Pagamento no Mês <11/2021>	00545		00004		208,33	
(00337) Rescisoes a Pagar	Valor referente ao Décimo Terceiro Sobre Aviso Conforme Folha de Pagamento no Mês <11/2021>	00555		00004		208,33	
(00337) Rescisoes a Pagar	Valor referente ao INSS 13º Salário Sobre Rescisão Conforme Folha de Pagamento no Mês <11/2021>	00329		00004	15,62		
(00337) Rescisoes a Pagar	Valor referente a Saldo de Salário na Rescisão Conforme Folha de Pagamento no Mês <11/2021>	00538		00004		500,00	
(00337) Rescisoes a Pagar	Valor referente ao Décimo Terceiro Sobre Aviso Conforme Folha de Pagamento no Mês <11/2021>	00555		00004		208,33	
(00337) Rescisoes a Pagar	Valor referente a Férias Vencidas na Rescisão Conforme Folha de Pagamento no Mês <11/2021>	00545		00004		208,33	
(00337) Rescisoes a Pagar	Valor referente a Férias Vencidas na Rescisão Conforme Folha de Pagamento no Mês 12/2012 <11/2021>	00545		00004		69,44	
(00337) Rescisoes a Pagar	Valor referente ao INSS Sobre Rescisão Conforme Folha de Pagamento no Mês <11/2021>	00329		00004	37,50		
(00337) Rescisoes a Pagar	Valor referente a Saldo de Salário na Rescisão Conforme Folha de Pagamento no Mês <11/2021>	00538		00004		500,00	
(00337) Rescisoes a Pagar	Valor referente ao INSS 13º Salário Sobre Rescisão Conforme Folha de Pagamento no Mês <11/2021>	00329		00004	15,62		
(00337) Rescisoes a Pagar	Valor referente ao INSS Sobre Rescisão Conforme Folha de Pagamento no Mês <11/2021>	00329		00004	37,50		
(00337) Rescisoes a Pagar	Valor referente a Férias Vencidas na Rescisão Conforme Folha de Pagamento no Mês 12/2012 <11/2021>	00545		00004		69,44	
(00337) Rescisoes a Pagar	Valor referente a Férias Vencidas na Rescisão Conforme Folha de Pagamento no Mês <11/2021>	00545		00004		208,33	
(00337) Rescisoes a Pagar	Valor referente ao Décimo Terceiro Sobre Aviso Conforme Folha de Pagamento no Mês <11/2021>	00555		00004		208,33	
(00337) Rescisoes a Pagar	Valor referente a Férias Vencidas na Rescisão Conforme Folha de Pagamento no Mês <11/2021>	00545		00004		208,33	
(00337) Rescisoes a Pagar	Valor referente a Férias Vencidas na Rescisão Conforme Folha de Pagamento no Mês 12/2012 <11/2021>	00545		00004		69,44	
(00337) Rescisoes a Pagar	Valor referente a Saldo de Salário na Rescisão Conforme Folha de Pagamento no Mês <11/2021>	00538		00004		500,00	
(00337) Rescisoes a Pagar	Valor referente ao Décimo Terceiro Sobre	00555		00004		208,33	

ENGESERV CONSTRUTORA LTDA (00196)
CNPJ : 31570201000158 NIRE: 21201102746 Data: 21/09/2018
Diário de 01/01/2021 à 31/12/2021

IMPERIUM CONTABILIDADE

Diário : 2



Conta	Histórico	C/P	Documento	Nº Lote	Débito	Crédito	Rubrica
	Aviso Conforme Folha de Pagamento no Mês <11/2021>						
(00337) Rescisoes a Pagar	Valor referente ao INSS 13º Salário Sobre Rescisão Conforme Folha de Pagamento no Mês <11/2021>	00329		00004	15,62		
(00337) Rescisoes a Pagar	Valor referente ao INSS Sobre Rescisão Conforme Folha de Pagamento no Mês <11/2021>	00329		00004	37,50		
(345) Pis sobre Folha a Recolher	Valor referente ao PIS sobre Folha de Pagamento <11/2021>	694		00004		78,45	
(352) GRRF a Recolher	Valor referente a Multa Rescisória Conforme Folha de Pagamento no Mês <11/2021>	701		00004		627,59	
(00353) Imposto Simples	VLR IMPOSTO SIMPLES N/MES	00460		00003		2.353,85	
(00460) Imposto Simples	VLR IMPOSTO SIMPLES N/MES	00353		00003	2.353,85		
(00538) Ordenados e Salarios	Valor referente a Saldo de Salário na Rescisão Conforme Folha de Pagamento no Mês <11/2021>	00337		00004	634,40		
(00538) Ordenados e Salarios	Valor referente a Saldo de Salário na Rescisão Conforme Folha de Pagamento no Mês <11/2021>	00337		00004	634,40		
(00538) Ordenados e Salarios	Valor referente a Saldo de Salário na Rescisão Conforme Folha de Pagamento no Mês <11/2021>	00337		00004	634,40		
(00538) Ordenados e Salarios	Valor referente a Saldo de Salário na Rescisão Conforme Folha de Pagamento no Mês <11/2021>	00337		00004	500,00		
(00538) Ordenados e Salarios	Valor referente a Saldo de Salário na Rescisão Conforme Folha de Pagamento no Mês <11/2021>	00337		00004	500,00		
(00538) Ordenados e Salarios	Valor referente a Saldo de Salário na Rescisão Conforme Folha de Pagamento no Mês <11/2021>	00337		00004	500,00		
(00538) Ordenados e Salarios	Valor referente a Saldo de Salário na Rescisão Conforme Folha de Pagamento no Mês <11/2021>	00337		00004	634,40		
(00538) Ordenados e Salarios	Valor referente a Saldo de Salário na Rescisão Conforme Folha de Pagamento no Mês <11/2021>	00337		00004	500,00		
(00538) Ordenados e Salarios	Valor referente a Saldo de Salário na Rescisão Conforme Folha de Pagamento no Mês <11/2021>	00337		00004	500,00		
(00538) Ordenados e Salarios	Valor referente a Saldo de Salário na Rescisão Conforme Folha de Pagamento no Mês <11/2021>	00337		00004	500,00		
(00545) Ferias	Valor referente a Férias Vencidas na Rescisão Conforme Folha de Pagamento no Mês <11/2021>	00337		00004	264,33		
(00545) Ferias	Valor referente a Férias Vencidas na Rescisão Conforme Folha de Pagamento no Mês 12/2012 <11/2021>	00337		00004	88,11		
(00545) Ferias	Valor referente a Férias Vencidas na Rescisão Conforme Folha de Pagamento no Mês <11/2021>	00337		00004	264,33		
(00545) Ferias	Valor referente a Férias Vencidas na Rescisão Conforme Folha de Pagamento no Mês <11/2021>	00337		00004	264,33		
(00545) Ferias	Valor referente a Férias Vencidas na Rescisão Conforme Folha de Pagamento no Mês 12/2012 <11/2021>	00337		00004	88,11		

Handwritten signature and number 2.353,85

Handwritten initials W.M.

Handwritten mark resembling a stylized 'Z' or 'W'.

ENGESEV CONSTRUTORA LTDA (00196)

IMPETUM CONTABILIDADE

CNPJ : 31570201000158

NIRE: 21201102746 Data: 21/09/2018

Diário de 01/01/2021 à 31/12/2021

Diário : 2



Conta	Histórico	C/P	Documento	Nº Lote	Débito	Crédito
(00545) Ferias	Valor referente a Férias Vencidas na Rescisão Conforme Folha de Pagamento no Mês 12/2012 <11/2021>	00337		00004	88,11	
(00545) Ferias	Valor referente a Férias Vencidas na Rescisão Conforme Folha de Pagamento no Mês <11/2021>	00337		00004	208,33	
(00545) Ferias	Valor referente a Férias Vencidas na Rescisão Conforme Folha de Pagamento no Mês 12/2012 <11/2021>	00337		00004	69,44	
(00545) Ferias	Valor referente a Férias Vencidas na Rescisão Conforme Folha de Pagamento no Mês 12/2012 <11/2021>	00337		00004	69,44	
(00545) Ferias	Valor referente a Férias Vencidas na Rescisão Conforme Folha de Pagamento no Mês <11/2021>	00337		00004	264,33	
(00545) Ferias	Valor referente a Férias Vencidas na Rescisão Conforme Folha de Pagamento no Mês 12/2012 <11/2021>	00337		00004	88,11	
(00545) Ferias	Valor referente a Férias Vencidas na Rescisão Conforme Folha de Pagamento no Mês <11/2021>	00337		00004	208,33	
(00545) Ferias	Valor referente a Férias Vencidas na Rescisão Conforme Folha de Pagamento no Mês <11/2021>	00337		00004	69,44	
(00545) Ferias	Valor referente a Férias Vencidas na Rescisão Conforme Folha de Pagamento no Mês 12/2012 <11/2021>	00337		00004	69,44	
(00545) Ferias	Valor referente a Férias Vencidas na Rescisão Conforme Folha de Pagamento no Mês <11/2021>	00337		00004	208,33	
(00545) Ferias	Valor referente a Férias Vencidas na Rescisão Conforme Folha de Pagamento no Mês <11/2021>	00337		00004	208,33	
(00545) Ferias	Valor referente a Férias Vencidas na Rescisão Conforme Folha de Pagamento no Mês 12/2012 <11/2021>	00337		00004	69,44	
(00545) Ferias	Valor referente a Férias Vencidas na Rescisão Conforme Folha de Pagamento no Mês 12/2012 <11/2021>	00337		00004	69,44	
(00545) Ferias	Valor referente a Férias Vencidas na Rescisão Conforme Folha de Pagamento no Mês <11/2021>	00337		00004	208,33	
(00545) Ferias	Valor referente a Férias Vencidas na Rescisão Conforme Folha de Pagamento no Mês <11/2021>	00337		00004	208,33	
(00545) Ferias	Valor referente a Férias Vencidas na Rescisão Conforme Folha de Pagamento no Mês 12/2012 <11/2021>	00337		00004	69,44	
(00555) 13º Salario	Valor referente ao Décimo Terceiro Sobre Aviso Conforme Folha de Pagamento no Mês <11/2021>	00337		00004	264,33	
(00555) 13º Salario	Valor referente ao Décimo Terceiro Sobre Aviso Conforme Folha de Pagamento no Mês <11/2021>	00337		00004	264,33	
(00555) 13º Salario	Valor referente ao Décimo Terceiro Sobre Aviso Conforme Folha de Pagamento no Mês <11/2021>	00337		00004	208,33	
(00555) 13º Salario	Valor referente ao Décimo Terceiro Sobre Aviso Conforme Folha de Pagamento no Mês <11/2021>	00337		00004	264,33	
(00555) 13º Salario	Valor referente ao Décimo Terceiro Sobre Aviso Conforme Folha de Pagamento no Mês <11/2021>	00337		00004	208,33	
(00555) 13º Salario	Valor referente ao Décimo Terceiro Sobre Aviso Conforme Folha de Pagamento no Mês <11/2021>	00337		00004	264,33	

e

J

60

ENGESERV CONSTRUTORA LTDA (00196)
 CNPJ : 31570201000158 NIRE: 21201102746 Data: 21/09/2018
 Diário de 01/01/2021 à 31/12/2021

IMPERIUM CONTABILIDADE

Diário : 2



Conta	Histórico	C/P	Documento	Nº Lote	Débito	Crédito
	Aviso Conforme Folha de Pagamento no Mês <11/2021>					
(00555) 13º Salario	Valor referente ao Décimo Terceiro Sobre Aviso Conforme Folha de Pagamento no Mês <11/2021>	00337		00004	208,33	
(00555) 13º Salario	Valor referente ao Décimo Terceiro Sobre Aviso Conforme Folha de Pagamento no Mês <11/2021>	00337		00004	208,33	
(00555) 13º Salario	Valor referente ao Décimo Terceiro Sobre Aviso Conforme Folha de Pagamento no Mês <11/2021>	00337		00004	208,33	
(00555) 13º Salario	Valor referente ao Décimo Terceiro Sobre Aviso Conforme Folha de Pagamento no Mês <11/2021>	00337		00004	208,33	
(694) PIS Sobre Folha de Pagamento	Valor referente ao PIS sobre Folha de Pagamento <11/2021>	345		00004	78,45	
(701) Multa Rescisória	Valor referente a Multa Rescisória Conforme Folha de Pagamento no Mês <11/2021>	352		00004	627,59	
14 de dezembro de 2021						
(00058) Clientes Diversos	Valor referente a Prestação de Serviços Conforme Nota Fical 21/21	00440		21 00002	81.482,88	
(00440) Receita de Servicos Prestados	Valor referente a Prestação de Serviços Conforme Nota Fical 21/21	00058		21 00002		81.482,88
31 de dezembro de 2021						
(00353) Imposto Simples	VLR IMPOSTO SIMPLES N/MES	00460		00003		3.109,73
(00460) Imposto Simples	VLR IMPOSTO SIMPLS N/MES	00353		00003	3.109,73	
(00419) Lucros Acumulados	Valor ref ao encerramento do Exercicio	00704		00006		306.035,17
(00440) Receita de Servicos Prestados	Valor ref ao encerramento do Exercicio	00704		00006	388.381,38	
(00460) Imposto Simples	Valor ref ao encerramento do Exercicio	00704		00006		12.078,06
(00471) Custo dos Materiais Aplicados na Obra	Valor ref ao encerramento do Exercicio	00704		00006		35.000,00
(00538) Ordenados e Salarios	Valor ref ao encerramento do Exercicio	00704		00006		27.226,50
(00542) Fgts	Valor ref ao encerramento do Exercicio	00704		00006		1.735,04
(00545) Ferias	Valor ref ao encerramento do Exercicio	00704		00006		3.076,38
(00555) 13º Salario	Valor ref ao encerramento do Exercicio	00704		00006		2.307,30
(694) PIS Sobre Folha de Pagamento	Valor ref ao encerramento do Exercicio	00704		00006		627,59
(701) Multa Rescisória	Valor ref ao encerramento do Exercicio	00704		00006		627,59
(00704) Resultado do Exercicio	Valor ref ao encerramento do Exercicio	00419		00006	306.035,17	
(00704) Resultado do Exercicio	Valor ref ao encerramento do Exercicio	701		00006	627,59	
(00704) Resultado do Exercicio	Valor ref ao encerramento do Exercicio	694		00006	295,34	
(00704) Resultado do Exercicio	Valor ref ao encerramento do Exercicio	00460		00006	12.078,06	
(00704) Resultado do Exercicio	Valor ref ao encerramento do Exercicio	00538		00006	27.226,50	
(00704) Resultado do Exercicio	Valor ref ao encerramento do Exercicio	00471		00006	35.000,00	
(00704) Resultado do Exercicio	Valor ref ao encerramento do Exercicio	00440		00006		388.381,38
(00704) Resultado do Exercicio	Valor ref ao encerramento do Exercicio	00542		00006	1.735,04	
(00704) Resultado do Exercicio	Valor ref ao encerramento do Exercicio	00545		00006	3.076,38	
(00704) Resultado do Exercicio	Valor ref ao encerramento do Exercicio	00555		00006	2.307,30	

Letm.

Handwritten initials/signature.

IMPERIUM CONTABILIDADE

ENGESERV CONSTRUTORA LTDA (00196)

CNPJ : 31570201000158 NIRE: 21201102746 Data: 21/09/2018

Diário de 01/01/2021 à 31/12/2021

Diário : 2

Conta	Histórico	C/P	Documento	Nº Lote	Débito
					1.588.560,75

TOTAL GERAL DO PERÍODO:

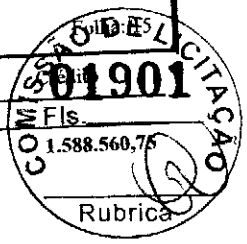

 ALEXANDRE ESTRELA GUIMARAES
 Sócio
 CPF: 61174682370
 RG: 0457170720127 Data Expedição:

 OSMAEL GONCALVES PEREIRA
 CRC: MA-008646 CNPJ: 18179490000109
 OSMAEL GONCALVES PEREIRA
 Técnico
 CPF: 88120945387 CRC: 8646
 RG: 202909220021 Expedição: 01/03/2010



Handwritten marks and signature.

Handwritten mark.

ENGESERV CONSTRUTORA LTDA(00196)

CNPJ : 31570201000158 NIRE: 21201102746 Data: 21/09/2018

Balanco Patrimonial de 01/01/2021 até 31/12/2021

IMPERIUM CONTABILIDADE

Diário: 2



Classificação

Descrição

ATIVO (00001)

ATIVO CIRCULANTE (00002)

DISPONIVEL (00003)

CAIXA (00004)

Caixa (00005)

=CAIXA

=DISPONIVEL

CREDITOS (00056)

CONTAS A RECEBER (00057)

Clientes Diversos (00058)

=CONTAS A RECEBER

=CREDITOS

=Total - ATIVO CIRCULANTE

=Total - ATIVO

1.1.1.01.001

639.984,20D

****639.984,20D

****639.984,20D

1.1.2.01.001

81.482,88D

*****81.482,88D

*****81.482,88D

****721.467,08D

****721.467,08D

Leon

e

J

ENGESERV CONSTRUTORA LTDA(00196) IMPERIUM CONTABILIDADE
 CNPJ : 31570201000158 NIRE: 21201102746 Data: 21/09/2018
 Balanço Patrimonial de 01/01/2021 até 31/12/2021 Diário: 2

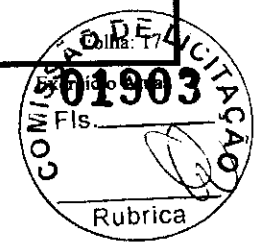

Descrição	Classificação	
PASSIVO (00285)		
PASSIVO CIRCULANTE (00286)		
OBRIGAÇÕES SOCIAIS E TRABALHISTAS (00325)		
OBRIGAÇÕES TRABALHISTAS (00326)		
Inss a Recolher (00329)	2.1.6.01.003	2.257,60C
Fgts a Recolher (00330)	2.1.6.01.004	1.735,04C
Pis sobre Folha a Recolher (345)	2.1.6.01.015	295,34C
GRRF a Recolher (352)	2.1.6.01.016	627,59C
=OBRIGAÇÕES TRABALHISTAS		*****4.915,57C
=OBRIGAÇÕES SOCIAIS E TRABALHISTAS		*****4.915,57C
OBRIGAÇÕES TRIBUTARIAS (00350)		
OBRIGAÇÕES TRIBUTARIA (00351)		
Imposto Simples (00353)	2.1.7.01.002	10.516,34C
=OBRIGAÇÕES TRIBUTARIA		*****10.516,34C
=OBRIGAÇÕES TRIBUTARIAS		*****10.516,34C
=Total - PASSIVO CIRCULANTE		*****15.431,91C
PATRIMONIO LIQUIDO (00391)		
CAPITAL (00392)		
CAPITAL SUBSCRITO (00393)		
Capital Social (00394)	2.3.1.01.001	400.000,00C
=CAPITAL SUBSCRITO		****400.000,00C
=CAPITAL		****400.000,00C
LUCROS OU PREJUIZOS ACUMULADOS (00417)		
LUCROS OU PREJUIZOS ACUMULADOS (00418)		
Lucros Acumulados (00419)	2.3.3.01.001	306.035,17C
=LUCROS OU PREJUIZOS ACUMULADOS		****306.035,17C
=LUCROS OU PREJUIZOS ACUMULADOS		****306.035,17C
=Total - PATRIMONIO LIQUIDO		****706.035,17C
=Total - PASSIVO		****721.467,08C

P

A

64

ENGESERV CONSTRUTORA LTDA

IMPERIUM CONTABILIDADE

CNPJ: 31570201000158

Diário: 2

Folha: 18

Balço Patrimonial em 31/12/2021

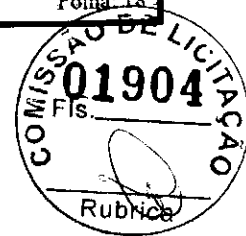

IMPORTA O PRESENTE BALANÇO PATRIMONIAL SOMANDO NO ATIVO E NO PASSIVO 721.467,08 (SETECENTOS E VINTE E UM MIL, QUATROCENTOS E SESENTA E SETE REAIS E OITO CENTAVOS) DE ACORDO COM A DOCUMENTAÇÃO QUE NOS FOI APRESENTADA.

[Handwritten mark]

Porto Franco, 31 DE DEZEMBRO DE 2021

ALEXANDRE ESTRELA GUIMARAES
Administrador
CPF: 61174682370

OSMAEL GONCALVES PEREIRA
TEC.CONTABIL
CPF: 881.209.453-87 CRC: 8646

[Handwritten mark]

[Handwritten mark]

ENGESEV CONSTRUTORA LTDA(00196)
 CNPJ: 31570201000158 NIRE: 21201102746 Data: 21/09/2018
 Endereço: RUA CARLINDO DA MOTA BANDEIRA, SN, JARDIM SAO EMAN, Porto Franco. MA
 Balanço de Resultado Econômico Analítica de 01/01/2021 até 31/12/2021

IMPERIUM CONTABILIDADE

Diário :2



Descrição	Classificação	Conta	Exercício Atual	Rubrica
RESULTADO LIQUIDO				
RECEITA BRUTA				
RECEITA OPERACIONAL				
RECEITA C/ VENDAS E SERVICOS				
Receita de Servicos Prestados	3.1.1.01.002	00440	388.381,38C	
=RECEITA C/ VENDAS E SERVICOS			****388.381,38C	
(-) IMPOSTOS INC. S/VENDAS E SERV.				
Imposto Simples	3.1.1.05.002	00460	12.078,06D	
=(-) IMPOSTOS INC. S/VENDAS E SERV.			*****12.078,06D	
(-) CUSTO DOS PROD/MERC.E SERVIÇOS				
Custo dos Materiais Aplicados na Obra	3.1.1.07.001	00471	35.000,00D	
=(-) CUSTO DOS PROD/MERC.E SERVIÇOS			*****35.000,00D	
=RECEITA OPERACIONAL			****341.303,32C	
=T o t a l - RECEITA BRUTA			****341.303,32C	
=T o t a l - RESULTADO LIQUIDO			****341.303,32C	

Cam. e

J

ENGESERV CONSTRUTORA LTDA(00196)

CNPJ: 31570201000158 NIRE: 21201102746 Data: 21/09/2018

Endereço: RUA CARLINDO DA MOTA BANDEIRA, SN, JARDIM SAO EMAN, Porto Franco, MA

Balanco de Resultado Econômico Analítica de 01/01/2021 até 31/12/2021

IMPERIUM CONTABILIDADE

Diário : 2

Exercício Atual



Descrição	Classificação	Conta	Rubrica
DESpesas Operacionais			
DESpesas Operacionais			
Despesa			
Despesa C/ PESSOAL			27.226,50D
Ordenados e Salarios	4.1.1.01.002	00538	1.735,04D
Fgts	4.1.1.01.006	00542	3.076,38D
Ferias	4.1.1.01.009	00545	2.307,30D
13º Salario	4.1.1.01.019	00555	295,34D
PIS Sobre Folha de Pagamento	4.1.1.01.023	694	627,59D
Multa Rescisória	4.1.1.01.024	701	*****35.268,15D
=DESPEsa C/ PESSOAL			*****35.268,15D
=DESPEsa			*****35.268,15D
=Total - DESPESAS OPERACIONAIS			*****35.268,15D
=Total - DESPESAS OPERACIONAIS			*****35.268,15D

RESULTADO DO EXERCÍCIO

RECEITAS----->	341.303,32C
DESPESAS + CUSTO----->	35.268,15D
LUCRO LÍQUIDO DO EXERCÍCIO:	*****306.035,17

Cam

Q

U

ENGESERV CONSTRUTORA LTDA

CNPJ : 31570201000158

Demonstração do Resultado do Exercício em 31/12/2021

IMPERIUM CONTABILIDADE

Diário: 2

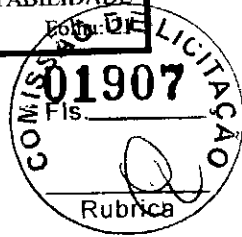

IMPORTA A PRESENTE DEMONSTRAÇÃO DE RESULTADO COM LUCRO DE 306.035,17 (TREZENTOS E SEIS MIL, TRINTA E CINCO REAIS E DEZESSETE CENTAVOS) DE ACORDO COM A DOCUMENTAÇÃO QUE NOS FOI APRESENTADA.

PORTO FRANCO, 31 DE DEZEMBRO DE 2021

ALEXANDRE ESTRELA GUIMARAES
Administrador
CPF: 61174682370

OSMAEL GONCALVES PEREIRA
TEC.CONTABIL
CPF: 881.209.453-87 CRC: 8646

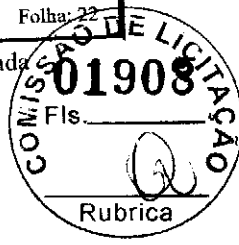

Classificação	Descrição	Chamada
1	ATIVO	00001
1.1	ATIVO CIRCULANTE	00002
1.1.1	DISPONIVEL	00003
1.1.1.01	CAIXA	00004
1.1.1.01.001	Caixa	00005
1.1.2	CREDITOS	00057
1.1.2.01	CONTAS A RECEBER	00058
1.1.2.01.001	Clientes Diversos	00285
2	PASSIVO	00286
2.1	PASSIVO CIRCULANTE	00325
2.1.6	OBRIGAÇÕES SOCIAIS E TRABALHISTAS	00326
2.1.6.01	OBRIGAÇÕES TRABALHISTAS	00328
2.1.6.01.002	Ordenados e Salarios a Pagar	00329
2.1.6.01.003	Inss a Recolher	00330
2.1.6.01.004	Fgts a Recolher	00337
2.1.6.01.011	Rescisoes a Pagar	345
2.1.6.01.015	Pis sobre Folha a Recolher	352
2.1.6.01.016	GRRF a Recolher	00350
2.1.7	OBRIGAÇÕES TRIBUTARIAS	00351
2.1.7.01	OBRIGAÇÕES TRIBUTARIA	00353
2.1.7.01.002	Imposto Simples	00391
2.3	PATRIMONIO LIQUIDO	00417
2.3.3	LUCROS OU PREJUIZOS ACUMULADOS	00418
2.3.3.01	LUCROS OU PREJUIZOS ACUMULADOS	00419
2.3.3.01.001	Lucros Acumulados	00435
3	RESULTADO LIQUIDO	00436
3.1	RECEITA BRUTA	00437
3.1.1	RECEITA OPERACIONAL	00438
3.1.1.01	RECEITA C/ VENDAS E SERVICOS	00440
3.1.1.01.002	Receita de Servicos Prestados	00458
3.1.1.05	(-) IMPOSTOS INC. S/VENDAS E SERV.	00460
3.1.1.05.002	Imposto Simples	00470
3.1.1.07	(-) CUSTO DOS PROD/MERC.E SERVIÇOS	00471
3.1.1.07.001	Custo dos Materiais Aplicados na Obra	00534
4	DESPESAS OPERACIONAIS	00535
4.1	DESPESAS OPERACIONAIS	00536
4.1.1	DESPESA	210
4.1.1.01	DESPESA C/ PESSOAL	00538
4.1.1.01.002	Ordenados e Salarios	00542
4.1.1.01.006	Fgts	00545
4.1.1.01.009	Ferias	00555
4.1.1.01.019	13º Salario	694
4.1.1.01.023	PIS Sobre Folha de Pagamento	701
4.1.1.01.024	Multa Rescisória	00701
5	APURAÇÃO	00702
5.1	APURAÇÃO DO EXERCÍCIO	00703
5.1.1	RESULTADOS ACUMULADOS	

Van

W

ENGESERV CONSTRUTORA LTDA(00196)

IMPERIUM CONTABILIDADE

Diário : 2



Diário - Plano de Contas

Classificação	Descrição	Chamada	Rubrica
5.1.1.01	RESULTADO DO EXERCÍCIO	217	
5.1.1.01.001	Resultado do Exercício	00704	

Handwritten mark

Com

e

CS

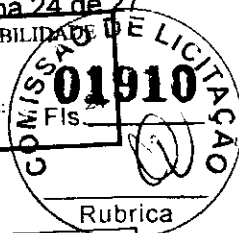

ENGESEV CONSTRUTORA LTDA
 CNPJ: 31570201000158 NIRE: 21201102746 Data: 21/09/2018
 Endereço: RUA CARLINDO DA MOTA BANDEIRA, SN, JARDIM SAO EMAN, Porto Franco, MA
 Análise Econômica e Financeira de 01/01/2021 até 31/12/2021

Endividamento Total

Passivo Circulante + Passivo não Circulante (Obrigações a LP)	15.431,91	
<hr/>		
Ativo	721.467,08	= 0,02

Quanto menor, melhor. O capital de terceiros representa 2% do ativo total.

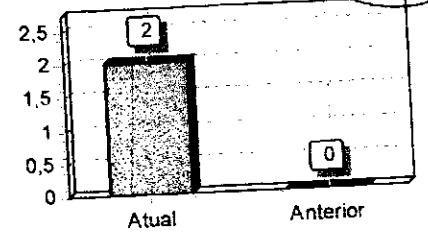

Grau de Endividamento

Passivo Circulante + Passivo não Circulante (Obrigações a LP)	15.431,91	
<hr/>		
Patrimônio Líquido	706.035,17	= 0,02

Quanto menor, melhor. O capital de terceiros equivale a 2% do capital próprio.

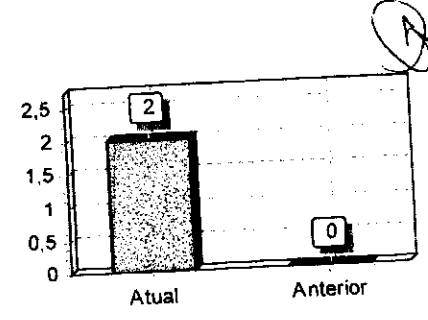

Solvência Geral

Ativo	721.467,08	
<hr/>		
Passivo Circulante + Passivo não Circulante (Obrigações a LP)	15.431,91	= 46,75

Quanto maior, melhor. O investimento total equivale a 4675 % do capital de terceiros.

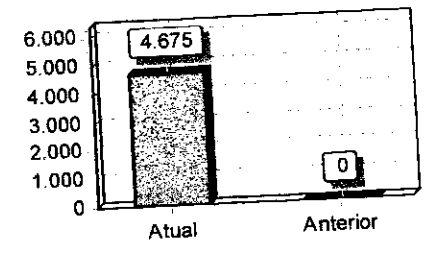

Liquidez Geral

Ativo Circulante + Ativo Realizável a LP	721.467,08	
<hr/>		
Passivo Circulante + Passivo Não-Circulante (Obrigações a LP)	15.431,91	= 46,75

Quanto maior, melhor. A empresa possui R\$46,75 de ativo Circulante e ativo realizável a longo prazo para cada R\$1,00 de dívida total.

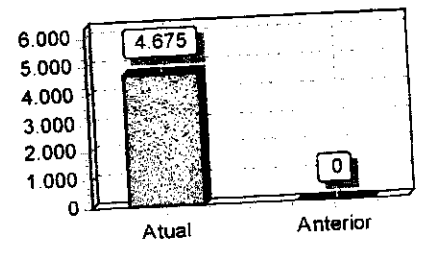

Liquidez Corrente

Ativo Circulante	721.467,08	
<hr/>		
Passivo Circulante	15.431,91	= 46,75

Quanto maior, melhor. A empresa possui R\$46,75 de ativo circulante para cada R\$1,00 de dívida de curto prazo.

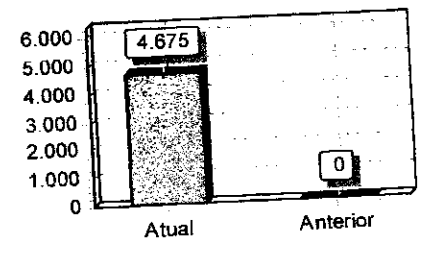

Corr.

e

CE

71

ENGESERV CONSTRUTORA LTDA

CNPJ: 31570201000158 NIRE: 21201102746 Data: 21/09/2018

Endereço: RUA CARLINDO DA MOTA BANDEIRA, SN, JARDIM SAO EMAN, Porto Franco, MA

Análise Econômica e Financeira de 01/01/2021 até 31/12/2021

IMPERIUM CONTABILIDADE

Diário: 2

Folha

Fis. 25

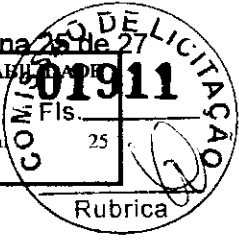

Liquidez Seca

Ativo Circulante - Estoques	721.467,08	
<hr/>		
Passivo Circulante	15.431,91	= 46,75

Quanto maior, melhor. A empresa possui R\$46,75 de ativo circulante para cada R\$1,00 de dívida de curto prazo, sem comprometer os estoques.

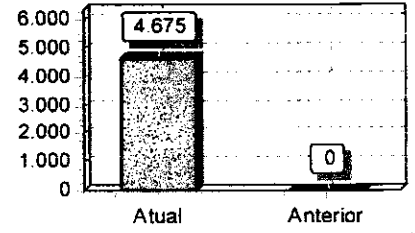

Sob as penas da lei, declaramos que as informações aqui contidas são verdadeiras e nos responsabilizamos por todas elas de acordo com a documentação que nos foi apresentada.

Porto Franco, 31 de dezembro de 2021.

ALEXANDRE ESTRELA GUTMARAES
 Administrador
 CPF: 61174682370

OSMAEL GONCALVES PEREIRA
 Tec. Contabil
 CPF: 881.209.453-87 CRC/MA-TO: 8646

(Handwritten marks)



ENGESERV CONSTRUTORA LTDA (00196)

Termos de Abertura e Encerramento

Diário: 2

TERMO DE ENCERRAMENTO

CONTÉM ESTE CONJUNTO DE FORMULÁRIOS 26 (VINTE E SEIS) FOLHAS NUMERADAS MECANICAMENTE DE 1 (UM) A 26 (VINTE E SEIS), E SERVIU DE LIVRO DIÁRIO NUM. 2 (DOIS) DA EMPRESA ENGESERV CONSTRUTORA LTDA, FIRMA ESTABELECIDÀ À RUA CARLINDO DA MOTA BANDEIRA, SN JARDIM SAO EMAN, NESTA CIDADE DE PORTO FRANCO/MA CEP: 65970-000, REGISTRADA NA JUNTA COMERCIAL DO MESMO ESTADO SOB O NIRE NUM. 21201102746 POR DESPACHO DE 21/09/2018 E NO CADASTRO NACIONAL DE PESSOAS JURÍDICAS DO MINISTÉRIO DA FAZENDA (C.N.P.J.) 31570201000158, E INSCRITO NO MUNICÍPIO SOB O NUM. 1854, E INSCRITO NA SECRETARIA ESTADUAL SOB O NUM. 126913390, REFERENTE AO PERÍODO DE 01/01/2021 A 31/12/2021 E SE DESTINOU A FINS CONSTANTES DO TERMO DE ENCERRAMENTO.

CONFORME DETERMINA A INSTRUÇÃO NORMATIVA DREI/SGD/ME Nº 82, DE 19 DE FEVEREIRO DE 2021, DECLARAMOS QUE O PRESENTE LIVRO ENCONTRA-SE TOTALMENTE ESCRITURADO, DE ACORDO COM A DOCUMENTAÇÃO QUE NOS FOI APRESENTADA.

O PRESENTE VAI ABAIXO ASSINADO PELO TÉCNICO(A) RESPONSÁVEL, O SR. OSMAEL GONCALVES PEREIRA REGISTRADO NO C.R.C. SOB O NUM. 8646, REGISTRADO(A) NO C.P.F. SOB O NUM. 881.209.453-87.

PORTO FRANCO, 31 DE DEZEMBRO DE 2021.

GERENTE ADMINISTRATIVO - ALEXANDRE ESTRELA GUIMARAES

C.P.F - 61174682370

OSMAEL GONCALVES PEREIRA

TECNICO EM CONTABILIDADE

C.R.C 8646

C.P.F 881.209.453-87

com

e

CA



ASSINATURA ELETRÔNICA

Certificamos que o ato da empresa ENGESERV CONSTRUTORA LTDA consta assinado digitalmente por:

IDENTIFICAÇÃO DO(S) ASSINANTE(S)	
CPF/CNPJ	Nome
61174682370	ALEXANDRE ESTRELA GUIMARAES
88120945387	OSMAEL GONCALVES PEREIRA

CERTIFICO A AUTENTICAÇÃO EM 23/05/2022 10:21 SOB Nº 20220591512.
PROTOCOLO: 220591512 DE 11/05/2022. NIRE: 21201102746.
ENGESERV CONSTRUTORA LTDA

JUCEMA

FLORENCIO BRANDES NETO
RESPONSÁVEL PELA AUTENTICAÇÃO
SÃO LUÍS, 23/05/2022
empresafacil.ma.gov.br



TERMO DE AUTENTICAÇÃO - LIVRO DIGITAL

Declaro exatos os Termos de Abertura e de Encerramento do Livro Digital com características abaixo, conferido e autenticado por Florencio Brandes Neto, sob a autenticidade nº 12206523587 em 23/05/2022, protocolo 220591512. Para validação de Autenticação dos Termos, deverá ser acessado o Portal de Serviços / verificação de documentos do Empreendedor (<http://www.empresafacil.ma.gov.br>) e informar o código de verificação.

Identificação de Empresa

Nome Empresarial: ENGESERV CONSTRUTORA LTDA
Número de Registro: 21201102746
CNPJ: 31570201000158
Município: Porto Franco

Identificação de Livro Digital

Tipo de Livro: DIÁRIO
Número de Ordem: 2
Período de Escrituração: 01/01/2021 - 31/12/2021

Assinante(s)	Nome	CRC/OAB
61174682370	ALEXANDRE ESTRELA GUIMARAES	
88120945387	OSMAEL GONCALVES PEREIRA	MA8646

CERTIFICO A AUTENTICAÇÃO EM 23/05/2022 10:21 SOB Nº 20220591512.
PROTOCOLO: 220591512 DE 11/05/2022. CÓDIGO DE VERIFICAÇÃO:
12206523587. NIRE: 21201102746.
ENGESERV CONSTRUTORA LTDA

JUCEMA

FLORENCIO BRANDES NETO
RESPONSÁVEL PELA AUTENTICAÇÃO
SÃO LUÍS, 23/05/2022
empresafacil.ma.gov.br

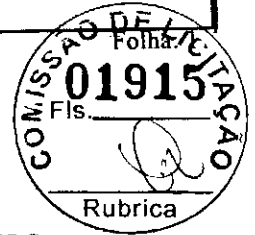

T E R M O D E A B E R T U R A

CONTÉM ESTE CONJUNTO DE FORMULÁRIOS 10 (DEZ) FOLHAS NUMERADAS MECANICAMENTE DE 1 (UM) A 10 (DEZ), E SERVIRÁ DE LIVRO CAIXA NUM. 2 (DOIS) DA EMPRESA ENGESERV CONSTRUTORA LTDA, FIRMA ESTABELECIDÀ À RUA CARLINDO DA MOTA BANDEIRA, SN JARDIM SAO EMAN, NESTA CIDADE DE PORTO FRANCO/MA CEP: 65970-000, REGISTRADA NA JUNTA COMERCIAL DO MESMO ESTADO SOB O NIRE NUM. 21201102746 POR DESPACHO DE 21/09/2018 E NO CADASTRO NACIONAL DE PESSOAS JURÍDICAS DO MINISTÉRIO DA FAZENDA (C.N.P.J.) 31570201000158, E INSCRITO NO MUNICÍPIO SOB O NUM. 1854, E INSCRITO NA SECRETARIA ESTADUAL SOB O NUM. 126913390.

CONFORME DETERMINA A INSTRUÇÃO NORMATIVA DREI/SGD/ME N° 82, DE 19 DE FEVEREIRO DE 2021, DECLARAMOS QUE O PRESENTE LIVRO ENCONTRA-SE TOTALMENTE ESCRITURADO, DE ACORDO COM A DOCUMENTAÇÃO QUE NOS FOI APRESENTADA.

O PRESENTE VAI ABAIXO ASSINADO PELO TÉCNICO(A) RESPONSÁVEL, O SR. OSMAEL GONCALVES PEREIRA REGISTRADO NO C.R.C. SOB O NUM. 8646, REGISTRADO(A) NO C.P.F. SOB O NUM. 881.209.453-87.

PORTO FRANCO, 01 DE JANEIRO DE 2021.

GERENTE ADMINISTRATIVO - ALEXANDRE ESTRELA GUIMARAES

C.P.F - 61174682370

OSMAEL GONCALVES PEREIRA

C.R.C 8646

C.P.F 881.209.453-87

e

J

ENGESERV CONSTRUTORA LTDA (00196)

Inscr. Estadual: 126913390

Livro Caixa de 01/01/2021 à 31/12/2021

Caixa : 2



Conta	Histórico	C/P	Entrada
28 de janeiro de 2021			
Caixa (00005)	Valor referente a Recebimento de Clientes Conforme Extrato	00058	34.705,00
	Movimento do Dia....:		34.705,00
Disponível (1.1.1)			
Saldo Anterior..:	400.000,00D		
Saldo Atual.....:	434.705,00D		

(XXXXX)

(Handwritten signature)

e

CR

ENGESERV CONSTRUTORA LTDA (00196)

Inscr. Estadual: 126913390

77



Caixa : 2

Livro Caixa de 01/01/2021 à 31/12/2021

Conta	Histórico	C/P	Entrada
22 de março de 2021			
Caixa (00005)	PGTO IMPOSTO SIMPLES N/MES	00353	0,00
	Movimento do Dia....:		0,00
Disponível (1.1.1)			
Saldo Anterior..:	434.705,00D		
Saldo Atual.....:	433.143,28D		

26 de março de 2021

Caixa (00005)

Valor referente a Aquisicao de Material para Utilização na Prestacao de Servicos Conforme Nota Fiscal 67658 de Coferpa Comercio Atacadista de Ferro e Aco Ltda	00471	0,00	35.000,00
Movimento do Dia....:		0,00	35.000,00

Disponível (1.1.1)

Saldo Anterior..: 433.143,28D
 Saldo Atual.....: 398.143,28D

(XXXXX)

W?? e
 J

ENGESERV CONSTRUTORA LTDA (00196)

Inscr. Estadual: 126913390

Livro Caixa de 01/01/2021 à 31/12/2021

78

Página 4 de 11

Caixa : 2



Conta	Histórico	C/P	Entrada
10 de junho de 2021			
Caixa (00005)	Valor referente a Recebimento de Clientes Conforme Extrato	00058	1.200,00
	Movimento do Dia....:		1.200,00

Disponível (1.1.1)

Saldo Anterior.: 398.143,28D
Saldo Atual.....: 399.343,28D

----- (XXXXX) -----

[Handwritten signature]

[Handwritten mark]

[Handwritten mark]

[Handwritten mark]

ENGESERV CONSTRUTORA LTDA (00196)

Inscr. Estadual: 126913390

Livro Caixa de 01/01/2021 à 31/12/2021

79

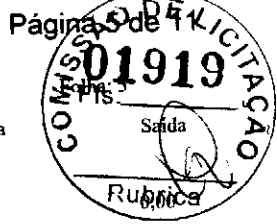

Caixa : 2

Conta	Histórico	C/P	Entrada	Saída
31 de agosto de 2021				
Caixa (00005)	Valor referente a Recebimento de Clientes Conforme Extrato	00058	45.507,70	
	Movimento do Dia....:		45.507,70	0,00

Disponível (1.1.1)

Saldo Anterior.: 399.343,28D
Saldo Atual.....: 444.850,98D

----- (XXXXX) -----

ENGESERV CONSTRUTORA LTDA (00196)

Inscr. Estadual: 126913390

Livro Caixa de 01/01/2021 à 31/12/2021

Caixa : 2

Página 01 de 01



Conta	Histórico	C/P	Entrada	Saída	Rubrica
30 de setembro de 2021					
Caixa (00005)	Valor referente a Recebimento de Clientes Conforme Extrato	00058	75.078,74	0,00	
			Movimento do Dia....:	75.078,74	0,00
Disponível (I.I.I)					
Saldo Anterior..:	444.850,98D				
Saldo Atual.....:	519.929,72D				
----- (XXXXX) -----					

Handwritten signature

e

W

ENGESERV CONSTRUTORA LTDA (00196)

Inscr. Estadual: 126913390

Livro Caixa de 01/01/2021 à 31/12/2021

Caixa : 2



Conta	Histórico	C/P	Entrada	Saida
05 de outubro de 2021				
Caixa (00005)	Valor referente ao Pagamento de Salário no Mês	00328	0,00	7.256,58
	Movimento do Dia....:		0,00	7.256,58
Disponível (1.1.1)				
	Saldo Anterior..:	519.929,72D		
	Saldo Atual.....:	512.673,14D		

31 de outubro de 2021				
Caixa (00005)	Valor referente a Recebimento de Clientes	00058	80.045,44	0,00
	Conforme Extrato			
	Movimento do Dia....:		80.045,44	0,00
Disponível (1.1.1)				
	Saldo Anterior..:	512.673,14D		
	Saldo Atual.....:	592.718,58D		

----- (XXXXX) -----

Caon.

82



[Handwritten signature]



e

[Handwritten signature]

Comiss...

ENGESERV CONSTRUTORA LTDA (00196)

Inscr. Estadual: 126913390

Livro Caixa de 01/01/2021 à 31/12/2021

83

Caixa : 2

Página 8



Conta	Histórico	C/P	Entrada	Saída
05 de novembro de 2021				
Caixa (00005)	Valor referente ao Pagamento de Salário no Mês	00328	0,00	12.763,04
	Movimento do Dia.....		0,00	12.763,04
Disponível (1.1.1)				
	Saldo Anterior..:	592.718,58D		
	Saldo Atual.....:	579.955,54D		

30 de novembro de 2021				
Caixa (00005)	Valor referente a Recebimento de Clientes Conforme Extrato	00058	70.361,62	0,00
Caixa (00005)	Valor referente ao Pagamento de Rescisões no Mês	00337	0,00	10.332,96
	Movimento do Dia.....		70.361,62	10.332,96
Disponível (1.1.1)				
	Saldo Anterior..:	579.955,54D		
	Saldo Atual.....:	639.984,20D		

----- (XXXXX) -----

e
JA

84

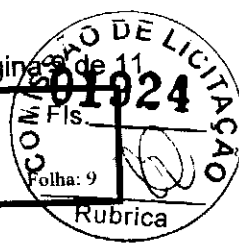

00196 - ENGESERV CONSTRUTORA LTDA

Relatório de Resumo de Caixa

01 de janeiro de 2021 à 31 de dezembro de 2021

Conta	Entradas	Saídas
Caixa	(00005) 306.898,50	66.914,30
Total das Entradas.....:		306.898,50
Total das Saídas.....:		66.914,30
Diferencial.....:		-239.984,20
Disponível (1.1.1)		Saldo Atual
Caixa		239.984,20
Total.....:		239.984,20
Disponível (1.1.1)		Saldo Atual
Caixa		239.984,20
Total.....:		239.984,20

Ver? e

AF



T E R M O D E E N C E R R A M E N T O

CONTÉM ESTE CONJUNTO DE FORMULÁRIOS 10 (DEZ) FOLHAS NUMERADAS MECANICAMENTE DE 1 (UM) A 10 (DEZ), E SERVIU DE LIVRO CAIXA NUM. 2(DOIS) DA EMPRESA ENGESERV CONSTRUTORA LTDA, FIRMA ESTABELECIDÀ À RUA CARLINDO DA MOTA BANDEIRA, SN JARDIM SAO EMAN, NESTA CIDADE DE PORTO FRANCO/MA CEP: 65970-000, REGISTRADA NA JUNTA COMERCIAL DO MESMO ESTADO SOB O NIRE NUM. 21201102746 POR DESPACHO DE 21/09/2018 E NO CADASTRO NACIONAL DE PESSOAS JURÍDICAS DO MINISTÉRIO DA FAZENDA (C.N.P.J.) 31570201000158, E INSCRITO NO MUNICÍPIO SOB O NUM. 1854, E INSCRITO NA SECRETARIA ESTADUAL SOB O NUM. 126913390, REFERENTE AO PERÍODO DE 01/01/2021 A 31/12/2021 E SE DESTINOU A FINS CONSTANTES DO TERMO DE ENCERRAMENTO.

[Handwritten signature]

CONFORME DETERMINA A INSTRUÇÃO NORMATIVA DREI/SGD/ME Nº 82, DE 19 DE FEVEREIRO DE 2021, DECLARAMOS QUE O PRESENTE LIVRO ENCONTRA-SE TOTALMENTE ESCRITURADO, DE ACORDO COM A DOCUMENTAÇÃO QUE NOS FOI APRESENTADA.

O PRESENTE VAI ABAIXO ASSINADO PELO TÉCNICO(A) RESPONSÁVEL, O SR. OSMAEL GONCALVES PEREIRA REGISTRADO NO C.R.C. SOB O NUM. 8646, REGISTRADO(A) NO C.P.F. SOB O NUM. 881.209.453-87.

PORTO FRANCO, 31 DE DEZEMBRO DE 2021.

GERENTE ADMINISTRATIVO - ALEXANDRE ESTRELA GUIMARAES

C.P.F - 61174682370

OSMAEL GONCALVES PEREIRA

C.R.C 8646

C.P.F 881.209.453-87

lon *e*

[Handwritten mark]

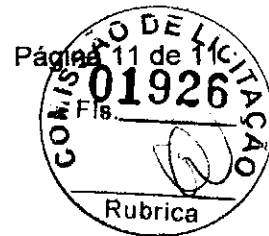

ASSINATURA ELETRÔNICA

Certificamos que o ato da empresa ENGESERV CONSTRUTORA LTDA consta assinado digitalmente por:

IDENTIFICAÇÃO DO(S) ASSINANTE(S)	
CPF/CNPJ	Nome
61174682370	ALEXANDRE ESTRELA GUIMARAES
88120945387	OSMAEL GONCALVES PEREIRA

CERTIFICO A AUTENTICAÇÃO EM 23/05/2022 10:14 SOB Nº 20220591504.
PROTOCOLO: 220591504 DE 11/05/2022. NIRE: 21201102746.
ENGESERV CONSTRUTORA LTDA

JUCEMA

FLORENCIO BRANDES NETO
RESPONSÁVEL PELA AUTENTICAÇÃO
SÃO LUÍS, 23/05/2022
empresafacil.ma.gov.br

lcm

P

AW



TERMO DE AUTENTICAÇÃO - LIVRO DIGITAL

Declaro exatos os Termos de Abertura e de Encerramento do Livro Digital com características abaixo, conferido e autenticado por Florencio Brandes Neto, sob a autenticidade nº 12206522734 em 23/05/2022, protocolo 220591504. Para validação de Autenticação dos Termos, deverá ser acessado o Portal de Serviços / verificação de documentos do Empreendedor (<http://www.empresafacil.ma.gov.br>) e informar o código de verificação.

Identificação de Empresa

Nome Empresarial: ENGESERV CONSTRUTORA LTDA
Número de Registro: 21201102746
CNPJ: 31570201000158
Município: Porto Franco

Identificação de Livro Digital

Tipo de Livro: CAIXA
Número de Ordem: 2
Período de Escrituração: 01/01/2021 - 31/12/2021

Assinante(s)	Nome	CRC/OAB
61174682370	ALEXANDRE ESTRELA GUIMARAES	
88120945387	OSMAEL GONCALVES PEREIRA	MA8646

JUCEMA

CERTIFICO A AUTENTICAÇÃO EM 23/05/2022 10:14 SOB Nº 20220591504.
PROTOCOLO: 220591504 DE 11/05/2022. CÓDIGO DE VERIFICAÇÃO:
12206522734. NIRE: 21201102746.
ENGESERV CONSTRUTORA LTDA

FLORENCIO BRANDES NETO
RESPONSÁVEL PELA AUTENTICAÇÃO
SÃO LUÍS, 23/05/2022
empresafacil.ma.gov.br

88



CONSELHO REGIONAL DE CONTABILIDADE DO MARANHÃO

CERTIDÃO DE REGULARIDADE PROFISSIONAL

O CONSELHO REGIONAL DE CONTABILIDADE DO MARANHÃO CERTIFICA que o profissional identificado no presente documento encontra-se em situação REGULAR neste Regional, apto ao exercício da atividade contábil nesta data, de acordo com as suas prerrogativas profissionais, conforme estabelecido no art. 25 e 26 do Decreto-Lei n.º 9.295/46.

Informamos que a presente certidão não quita nem invalida quaisquer débitos ou infrações que, posteriormente, venham a ser apurados contra o titular deste registro, bem como não atesta a regularidade dos trabalhos técnicos elaborados pelo profissional da Contabilidade.



CONSELHO REGIONAL DE CONTABILIDADE MA

Certidão n.º: MA/2022/00001832
Nome: OSMAEL GONCALVES PEREIRA CPF: 881.209.453-87
CRC/UF n.º MA-008646/O Categoria: TÉCNICO EM CONTABILIDADE
Validade: 31/08/2022
Finalidade: EDITAIS DE LICITAÇÃO
Exercício: 2021

Confirme a existência deste documento na página <http://201.33.23.178/spwMA/principal.htm>,
mediante número de controle a seguir:

CPF : 881.209.453-87 Controle : 1225.1538.1538.1852

(Handwritten signature)

(Handwritten signature)

(Handwritten signature)

(Handwritten signature)

89



CONSELHO REGIONAL DE CONTABILIDADE DO MARANHÃO

CERTIDÃO DE REGULARIDADE PROFISSIONAL

O **CONSELHO REGIONAL DE CONTABILIDADE DO MARANHÃO** CERTIFICA que o profissional identificado no presente documento encontra-se em situação **REGULAR** neste Regional, apto ao exercício da atividade contábil nesta data, de acordo com as suas prerrogativas profissionais, conforme estabelecido no art. 25 e 26 do Decreto-Lei n.º 9.295/46.

Informamos que a presente certidão não quita nem invalida quaisquer débitos ou infrações que, posteriormente, venham a ser apurados contra o titular deste registro, bem como não atesta a regularidade dos trabalhos técnicos elaborados pelo profissional da Contabilidade.



CONSELHO REGIONAL DE CONTABILIDADE MA

Certidão n.º: MA/2022/00001831
Nome: OSMAEL GONCALVES PEREIRA CPF: 881.209.453-87
CRC/UF n.º MA-008646/O Categoria: TÉCNICO EM CONTABILIDADE
Validade: 31/08/2022
Finalidade: LIVRO DIÁRIO
Exercício: 2021

Confirme a existência deste documento na página <http://201.33.23.178/spwMA/principal.htm>,
mediante número de controle a seguir:

CPF : 881.209.453-87 Controle : 7628.7942.7942.8256

[Handwritten signature]

[Handwritten mark]

[Handwritten mark]

90



**DECLARAÇÃO DE INEXISTÊNCIA DE FATO SUPERVENIENTE IMPEDITIVO
NA HABILITAÇÃO**

Ilmo. Sr.

Presidente e demais Membros da Comissão Permanente de Licitação – CPL
Prefeitura Municipal de SÍTIO NOVO - MA
Referente: TOMADA DE PREÇOS Nº 017/2022 CPL

Prezados Senhores,

A empresa ENGESERV CONSTRUTORA LTDA, inscrito no CNPJ nº 31.570.201/0001-58, localizada na Rua Carlindo da Mota Bandeira, SN, Cep; 65970-000, Bairro; Jardim São Manoel, Porto Franco - MA, por intermédio do seu representante legal o Sr. ALEXANDRE ESTRELA GUIMARAES, brasileiro, empresário, residente e domiciliado na Rua Rui Barbosa, Vila Lobão, nº 9, CEP 65.910-265, Imperatriz - MA, portador do R.G nº 045717072012-7 SSP MA e do CPF nº 611.746.823-70, DECLARA sob as penas da lei, para fins do disposto no § 2º, art. 32, da Lei 8.666/93, que até a presente data inexistente fato impeditivo para sua habilitação no presente processo licitatório, estando ciente da obrigatoriedade de comunicar ocorrências posteriores.

Declaramos ainda, ter ciência que "a falsidade de declaração, resultará na inabilitação desta empresa e caracterizará o crime de que trata o Art. 299 do Código Penal, sem prejuízo do enquadramento em outras figuras penais e das sanções administrativas previstas na Lei nº 8.666/93 e alterações posteriores, bem como demais normas pertinentes à espécie".

Porto Franco - MA, 29 DE AGOSTO de 2022.

ENGESERV CONSTRUTORA LTDA
ALEXANDRE ESTRELA GUIMARAES
045717072012-7 SSP MA
611.746.823-70
Proprietário



ENGESERV CONSTRUTORA LTDA
RUA CARLINDO DA MOTA BANDEIRA - PORTO FRANCO/MA - 65970-000
Fone: (99) 98182-2608



91



Ministério da Economia
Secretaria Especial de Desburocratização, Gestão e Governo Digital
Secretaria de Gestão

Sistema de Cadastramento Unificado de Fornecedores - SICAF

Certificado de Registro Cadastral - CRC

(Emissão conforme art. 17 da Instrução Normativa nº 03, de 26 abril de 2018)

CNPJ: 31.570.201/0001-58
Razão Social: ENGESERV CONSTRUTORA LTDA

Atividade Econômica Principal:
4120-4/00 - CONSTRUÇÃO DE EDIFÍCIOS

Endereço:
RUA CARLINDO DA MOTA BANDEIRA, S/N - JARDIM SAO EMANUEL - Porto Franco
/ Maranhão

Observações:

A veracidade das informações poderá ser verificada no endereço www.comprasgovernamentais.gov.br.
Este certificado não substitui os documentos enumerados nos artigos 28 a 31 da Lei nº 8.666, de 1993.



92



Ministério da Economia
Secretaria Especial de Desburocratização, Gestão e Governo Digital
Secretaria de Gestão

Sistema de Cadastramento Unificado de Fornecedores - SICAF

Declaração

Declaramos para os fins previstos na Lei nº 8.666, de 1993, conforme documentação registrada no SICAF, que a situação do fornecedor no momento é a seguinte:

Dados do Fornecedor

CNPJ: 31.570.201/0001-58 DUNS®: 94*****76
Razão Social: ENGESERV CONSTRUTORA LTDA
Nome Fantasia: ENGESERV
Situação do Fornecedor: Credenciado Data de Vencimento do Cadastro: 22/11/2022
Natureza Jurídica: SOCIEDADE EMPRESÁRIA LIMITADA
MEI: Não
Porte da Empresa: Empresa de Pequeno

Ocorrências e Impedimentos

Ocorrência: Nada Consta
Impedimento de Licitar: Nada Consta

Níveis cadastrados:

I - Credenciamento

II - Habilitação Jurídica

III - Regularidade Fiscal e Trabalhista Federal

Receita Federal e PGFN Validade: 13/02/2023
FGTS Validade: 14/09/2022
Trabalhista (<http://www.tst.jus.br/certidao>) Validade: 25/02/2023

IV - Regularidade Fiscal Estadual/Distrital e Municipal

Receita Estadual/Distrital Validade: 07/10/2022
Receita Municipal Validade: 24/10/2022

V - Qualificação Técnica

VI - Qualificação Econômico-Financeira

Validade: 31/05/2023

Esta declaração é uma simples consulta e não tem efeito legal

Emitido em: 29/08/2022 09:28

CPF: 611.746.823-70 Nome: ALEXANDRE ESTRELA GUIMARAES

Ass:

1 de 1



93



Ministério da Economia
Secretaria Especial de Desburocratização, Gestão e Governo Digital
Secretaria de Gestão

Sistema de Cadastramento Unificado de Fornecedores - SICAF

Relatório de Credenciamento

Dados do Fornecedor

CNPJ: 31.570.201/0001-58 DUNS®: 94*****76
Razão Social: ENGESERV CONSTRUTORA LTDA
Nome Fantasia: ENGESERV
Situação do Fornecedor: Credenciado Data de Vencimento do Cadastro: 22/11/2022

Dados do Nível

Situação do Nível: Cadastrado

Dados do Fornecedor

Porte da Empresa: Empresa de Pequeno Porte
Natureza Jurídica: SOCIEDADE EMPRESÁRIA LIMITADA MEI: Não
Capital Social: R\$ 400.000,00 Data de Abertura da Empresa: 21/09/2018
CNAE Primário: 4120-4/00 - CONSTRUÇÃO DE EDIFÍCIOS

CNAE Secundário 1: 3600-6/01 - CAPTAÇÃO, TRATAMENTO E DISTRIBUIÇÃO DE ÁGUA
CNAE Secundário 2: 4211-1/01 - CONSTRUÇÃO DE RODOVIAS E FERROVIAS
CNAE Secundário 3: 4211-1/02 - PINTURA PARA SINALIZAÇÃO EM PISTAS RODOVIÁRIAS E
CNAE Secundário 4: 4213-8/00 - OBRAS DE URBANIZAÇÃO - RUAS, PRAÇAS E CALÇADAS
CNAE Secundário 5: 4221-9/02 - CONSTRUÇÃO DE ESTAÇÕES E REDES DE DISTRIBUIÇÃO
CNAE Secundário 6: 4221-9/03 - MANUTENÇÃO DE REDES DE DISTRIBUIÇÃO DE ENERGIA
CNAE Secundário 7: 4222-7/01 - CONSTRUÇÃO DE REDES DE ABASTECIMENTO DE ÁGUA,
CNAE Secundário 8: 4222-7/02 - OBRAS DE IRRIGAÇÃO
CNAE Secundário 9: 4292-8/01 - MONTAGEM DE ESTRUTURAS METÁLICAS
CNAE Secundário 10: 4299-5/01 - CONSTRUÇÃO DE INSTALAÇÕES ESPORTIVAS E
CNAE Secundário 11: 4313-4/00 - OBRAS DE TERRAPLENAGEM
CNAE Secundário 12: 4330-4/99 - OUTRAS OBRAS DE ACABAMENTO DA CONSTRUÇÃO
CNAE Secundário 13: 4391-6/00 - OBRAS DE FUNDAÇÕES
CNAE Secundário 14: 4399-1/01 - ADMINISTRAÇÃO DE OBRAS
CNAE Secundário 15: 4399-1/03 - OBRAS DE ALVENARIA
CNAE Secundário 16: 4399-1/05 - PERFURAÇÃO E CONSTRUÇÃO DE POÇOS DE ÁGUA
CNAE Secundário 17: 6821-8/01 - CORRETAGEM NA COMPRA E VENDA E AVALIAÇÃO DE
CNAE Secundário 18: 7112-0/00 - SERVIÇOS DE ENGENHARIA
CNAE Secundário 19: 7119-7/01 - SERVIÇOS DE CARTOGRAFIA, TOPOGRAFIA E GEODÉSIA
CNAE Secundário 20: 7119-7/02 - ATIVIDADES DE ESTUDOS GEOLÓGICOS

Relatório de Credenciamento

94



Dados para Contato

CEP: 65.970-000
Endereço: RUA CARLINDO DA MOTA BANDEIRA, S/N - JARDIM SAO EMANUEL
Município / UF: Porto Franco / Maranhão
Telefone: (99) 81821608
E-mail: ENGESERV.CONSTRUTORA@GMAIL.COM

Dados do Responsável Legal

CPF: 611.746.823-70
Nome: ALEXANDRE ESTRELA GUIMARAES

Dados do Responsável pelo Cadastro

CPF: 611.746.823-70
Nome: ALEXANDRE ESTRELA GUIMARAES
E-mail: alexandreeg6@gmail.com

Sócios / Administradores

Dados do Sócio/Administrador 1

CPF: 611.746.823-70 Participação Societária: 50,00%
Nome: ALEXANDRE ESTRELA GUIMARAES
Número do Documento: 0457170720127 Órgão Expedidor: SSP/MA
Data de Expedição: 09/04/2018
Estado Civil: Solteiro(a)
E-mail: alexandreeg6@gmail.com

Dados do Sócio/Administrador 2

CPF: 093.188.583-37 Participação Societária: 50,00%
Nome: MARIA EDUARDA DE MIRANDA MOREIRA
Número do Documento: 0686717220197 Órgão Expedidor: SSP MA
Data de Expedição: 08/01/2019
Estado Civil: Solteiro(a)
E-mail: engeserv.construtora@gmail.com



95



Ministério da Economia
Secretaria Especial de Desburocratização, Gestão e Governo Digital
Secretaria de Gestão

Sistema de Cadastramento Unificado de Fornecedores - SICAF

Relatório Nível III - Regularidade Fiscal e Trabalhista Federal

Dados do Fornecedor

CNPJ: 31.570.201/0001-58 DUNS®: 94*****76
Razão Social: ENGESERV CONSTRUTORA LTDA
Nome Fantasia: ENGESERV
Situação do Fornecedor: Credenciado Data de Vencimento do Cadastro: 22/11/2022

Dados do Nível

Situação do Nível: Cadastrado

Comprovante de Regularidade da Receita Federal e PGFN

Tipo de Comprovante: Certidão Data de Validade: 13/02/2023
Código de Controle: B148835025AF41BD

Comprovante de Regularidade do FGTS

Tipo de Comprovante: Certidão Data de Validade: 14/09/2022
Código de Controle: 2022081604234768112430

Comprovante de Regularidade do TST

Tipo de Comprovante: Certidão Data de Validade: 25/02/2023
Código de Controle: 281978322022



96



Ministério da Economia
Secretaria Especial de Desburocratização, Gestão e Governo Digital
Secretaria de Gestão

Sistema de Cadastramento Unificado de Fornecedores - SICAF

Relatório Nível IV - Regularidade Fiscal Estadual/Distrital e Municipal

Dados do Fornecedor

CNPJ: 31.570.201/0001-58 DUNS®: 94*****76
Razão Social: ENGESERV CONSTRUTORA LTDA
Nome Fantasia: ENGESERV
Situação do Fornecedor: Credenciado

Dados do Nível

Situação do Nível: Cadastrado

Inscrição Estadual e Municipal

Inscrição Estadual: 12.691339-0
Inscrição Municipal: 1854

Comprovante de Regularidade Estadual/Distrital

Tipo de Comprovante: Certidão Data de Validade: 07/10/2022
Código de Controle: 097624/22

Comprovante de Regularidade Municipal

Tipo de Comprovante: Certidão Data de Validade: 24/10/2022
Código de Controle: 0944

com
e
W



97



Ministério da Economia
Secretaria Especial de Desburocratização, Gestão e Governo Digital
Secretaria de Gestão

Sistema de Cadastramento Unificado de Fornecedores - SICAF

Relatório Nível V - Qualificação Técnica

Dados do Fornecedor

CNPJ: 31.570.201/0001-58 DUNS®: 94*****76
Razão Social: ENGESERV CONSTRUTORA LTDA
Nome Fantasia: ENGESERV
Situação do Fornecedor: Credenciado

Dados do Nível

Situação do Nível: Cadastrado

Certificação Técnica

Certificadora	Nº Certificado	Data de Validade
CREA MA	863403/2022	27/09/2022



99



Ministério da Economia
Secretaria Especial de Desburocratização, Gestão e Governo Digital
Secretaria de Gestão

Sistema de Cadastramento Unificado de Fornecedores - SICAF

Relatório Nível VI - Qualificação Econômico-Financeira

Dados do Fornecedor

CNPJ: 31.570.201/0001-58 DUNS®: 94*****76
Razão Social: ENGESERV CONSTRUTORA LTDA
Nome Fantasia: ENGESERV
Situação do Fornecedor: Credenciado

Dados do Nível

Situação do Nível: Cadastrado

Dados do Balanço Anual - 12/2021

Exercício Financeiro:

Período: 01/2021 a 12/2021 Validade: 05/2023

Certidão de Falência / Recuperação

Data de Validade: 24/10/2022
Código de Controle: C2D9F4A252

Cam *E* *J*

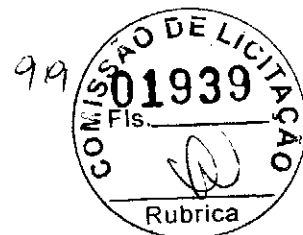

Ministério da Economia
Secretaria Especial de Desburocratização, Gestão e Governo Digital
Secretaria de Gestão

Sistema de Cadastramento Unificado de Fornecedores - SICAF

Relatório de Ocorrências Ativas

Dados do Fornecedor

CNPJ: 31.570.201/0001-58 DUNS®: 94*****76
Razão Social: ENGESERV CONSTRUTORA LTDA
Nome Fantasia: ENGESERV
Situação do Fornecedor: Credenciado

Nenhum registro de Ocorrência Ativa encontrado para o fornecedor

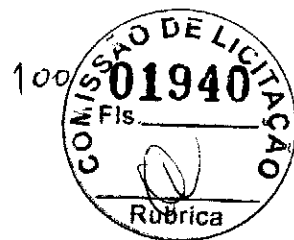

Ministério da Economia
Secretaria Especial de Desburocratização, Gestão e Governo Digital
Secretaria de Gestão

Sistema de Cadastramento Unificado de Fornecedores - SICAF

Relatório de Ocorrências Ativas Impeditivas de Licitar

Dados do Fornecedor

CNPJ: 31.570.201/0001-58 DUNS®: 94*****76
Razão Social: ENGESERV CONSTRUTORA LTDA
Nome Fantasia: ENGESERV
Situação do Fornecedor: Credenciado

Nenhum registro de Ocorrência Ativa encontrado para o fornecedor



CERTIDÃO SIMPLIFICADA

Sistema Nacional de Registro de Empresas Mercantis - SINREM

Certificamos que as informações abaixo constam dos documentos arquivados nesta Junta Comercial e são vigentes na data da sua expedição.

Nome Empresarial: ENGESERV CONSTRUTORA LTDA			Protocolo: MAC2202156674		
Natureza Jurídica: Sociedade Empresária Limitada					
NIRE (Sede) 21201102746	CNPJ 31.570.201/0001-58	Data de Ato Constitutivo 21/12/2020	Início de Atividade 03/09/2018		
Endereço Completo Rua CARLINDO DA MOTA BANDEIRA, Nº S/N, JARDIM SAO EMANUEL - Porto Franco/MA - CEP 65970-000					
Objeto Social 41.20-4-00 - CONSTRUÇÃO DE EDIFÍCIOS, 42.11-1-01 - CONSTRUÇÃO DE RODOVIAS E FERROVIAS, 42.11-1-02 - PINTURA PARA SINALIZAÇÃO EM PISTAS RODOVIARIAS E AEROPORTOS, 42.13-8-00 - OBRAS DE URBANIZAÇÃO - RUAS, PRACAS E CALÇADAS, 42.21-9-02 - CONSTRUÇÃO DE ESTACÕES E REDES DE DISTRIBUIÇÃO DE ENERGIA ELÉTRICA, 42.21-9-03 - MANUTENÇÃO DE REDES DE DISTRIBUIÇÃO DE ENERGIA ELÉTRICA, 42.92-8-01 - MONTAGEM DE ESTRUTURAS METÁLICAS, 42.99-5-01 - CONSTRUÇÃO DE INSTALAÇÕES ESPORTIVAS E RECREATIVAS, 43.13-4-00 - OBRAS DE TERRAPLENAGEM, 43.30-4-99 - OUTRAS OBRAS DE ACABAMENTO DA CONSTRUÇÃO, 68.21-8-01 - CORRETAGEM NA COMPRA E VENDA E AVALIAÇÃO DE IMÓVEIS, 71.12-0-00 - SERVIÇOS DE ENGENHARIA, 4222-7/01 CONSTRUÇÃO DE REDES DE ABASTECIMENTO DE ÁGUA, COLETA DE ESGOTO E CONSTRUÇÕES CORRELATAS, 4222-7/02 OBRAS DE IRRIGAÇÃO, 4391-6/00 OBRAS DE FUNDACIONES 4399-1/01 ADMINISTRAÇÃO DE OBRAS, 4399-1/03 OBRAS DE ALVENARIA, 4399-1/05 PERFURAÇÃO E CONSTRUÇÃO DE POCOS DE ÁGUA, 7119-7/01 SERVIÇOS DE CARTOGRAFIA, TOPOGRAFIA E GEODÉSIA 7119-7/02 ATIVIDADES DE ESTUDOS GEOLÓGICOS, 3600-6/01 CAPTAÇÃO, TRATAMENTO E DISTRIBUIÇÃO DE ÁGUA.					
Capital Social R\$ 400.000,00 (quatrocentos mil reais)		Porte EPP (Empresa de Pequeno Porte)		Prazo de Duração Indeterminado	
Capital Integralizado R\$ 400.000,00 (quatrocentos mil reais)					
Dados do Sócio					
Nome MARIA EDUARDA DE MIRANDA MOREIRA	CPF/CNPJ 093.188.583-37	Participação no capital R\$ 200.000,00	Espécie de sócio Sócio	Administrador N	Término do mandato Indeterminado
Nome ALEXANDRE ESTRELA GUIMARAES	CPF/CNPJ 611.746.823-70	Participação no capital R\$ 200.000,00	Espécie de sócio Sócio	Administrador S	Término do mandato Indeterminado
Nome JOSILANE SANTOS DE MIRANDA	CPF/CNPJ 031.287.063-95	Participação no capital R\$ 0,00	Espécie de sócio MAE/REPRESENTANTE	Administrador	Término do mandato Indeterminado
Dados do Administrador					
Nome ALEXANDRE ESTRELA GUIMARAES	CPF 611.746.823-70	Término do mandato Indeterminado			
Último Arquivamento				Situação ATIVA Status SEM STATUS	
Data 23/05/2022	Número 20220575738	Ato/eventos 223 / 223 - BALANÇO			

Esta certidão foi emitida automaticamente em 24/08/2022, às 23:22:14 (horário de Brasília).
Se impressa, verificar sua autenticidade no <https://www.empresafacil.ma.gov.br>, com o código G12ZPCH.



MAC2202156674

CARLOS ANDRÉ DE MORAES PEREIRA
Secretário Geral



DECLARAÇÃO EXPRESSA DE TOTAL CONCORDÂNCIA COM OS TERMOS DO EDITAL

Ilmo. Sr.

Presidente e demais Membros da Comissão Permanente de Licitação – CPL
Prefeitura Municipal de SÍTIO NOVO - MA
Referente: TOMADA DE PREÇOS Nº 017/2022 CPL

Prezados Senhores,

A empresa ENGESERV CONSTRUTORA LTDA, inscrito no CNPJ nº 31.570.201/0001-58, localizada na Rua Carlindo da Mota Bandeira, SN, Cep; 65970-000, Bairro; Jardim São Manoel, Porto Franco - MA, por intermédio do seu representante legal o Sr. ALEXANDRE ESTRELA GUIMARAES, brasileiro, empresário, residente e domiciliado na Rua Rui Barbosa, Vila Lobão, nº 9, CEP 65.910-265, Imperatriz - MA, portador do R.G nº 045717072012-7 SSP MA e do CPF nº 611.746.823-70, DECLARA, para os devidos fins, que concorda com todos os termos descritos no edital e seus anexos, em especial aos critérios de credenciamento, julgamento das propostas de preços, habilitação/inabilitação e que temos pleno e total conhecimento do edital e anexos deste certame, não possuindo ainda, quaisquer restrições ao caráter competitivo desta licitação.

Declaramos ainda, ter ciência que "a falsidade de declaração, resultará na inabilitação desta empresa e caracterizará o crime de que trata o Art. 299 do Código Penal, sem prejuízo do enquadramento em outras figuras penais e das sanções administrativas previstas na Lei nº 8.666/93 e alterações posteriores, bem como demais normas pertinentes à espécie".

Porto Franco - MA, 29 DE AGOSTO de 2022.

ENGESERV CONSTRUTORA LTDA
ALEXANDRE ESTRELA GUIMARAES
045717072012-7 SSP MA
611.746.823-70
Proprietário



ENGESERV CONSTRUTORA LTDA
RUA CARLINDO DA MOTA BANDEIRA - PORTO FRANCO/MA - 65970-000
Fone: (99) 98182-2608



TRIBUNAL DE CONTAS DA UNIÃO



Consulta Consolidada de Pessoa Jurídica

Este relatório tem por objetivo apresentar os resultados consolidados de consultas eletrônicas realizadas diretamente nos bancos de dados dos respectivos cadastros. A responsabilidade pela veracidade do resultado da consulta é do Órgão gestor de cada cadastro consultado. A informação relativa à razão social da Pessoa Jurídica é extraída do Cadastro Nacional da Pessoa Jurídica, mantido pela Receita Federal do Brasil.

Consulta realizada em: 24/08/2022 22:24:50

Informações da Pessoa Jurídica:

Razão Social: **ENGESERV CONSTRUTORA LTDA**
CNPJ: **31.570.201/0001-58**

Resultados da Consulta Eletrônica:

Órgão Gestor: **TCU**
Cadastro: **Licitantes Inidôneos**
Resultado da consulta: **Nada Consta**

Para acessar a certidão original no portal do órgão gestor, clique [AQUI](#).

Órgão Gestor: **CNJ**
Cadastro: **CNIA - Cadastro Nacional de Condenações Cíveis por Ato de Improbidade Administrativa e Inelegibilidade**
Resultado da consulta: **Nada Consta**

Para acessar a certidão original no portal do órgão gestor, clique [AQUI](#).

Órgão Gestor: **Portal da Transparência**
Cadastro: **Cadastro Nacional de Empresas Inidôneas e Suspensas**
Resultado da consulta: **Nada Consta**

Para acessar a certidão original no portal do órgão gestor, clique [AQUI](#).

Órgão Gestor: **Portal da Transparência**
Cadastro: **CNEP - Cadastro Nacional de Empresas Punidas**
Resultado da consulta: **Nada Consta**

Para acessar a certidão original no portal do órgão gestor, clique [AQUI](#).

Obs: A consulta consolidada de pessoa jurídica visa atender aos princípios de simplificação e



racionalização de serviços públicos digitais. Fundamento legal: Lei nº 12.965, de 23 de abril de 2014, Lei nº 13.460, de 26 de junho de 2017, Lei nº 13.726, de 8 de outubro de 2018, Decreto nº 8.638 de 15, de janeiro de 2016.

A handwritten signature or mark, possibly initials, located in the upper right quadrant of the page.

A small handwritten mark or signature, possibly a checkmark or a short name, located in the lower right quadrant of the page.

A handwritten signature, possibly the name 'Lcom', located in the lower right quadrant of the page.

A handwritten signature, possibly initials, located in the bottom right corner of the page.



Improbidade Administrativa e Inelegibilidade



Certidão Negativa

Certifico que nesta data (29/08/2022 às 15:35) NÃO CONSTA no Cadastro Nacional de Condenações Cíveis por Ato de Improbidade Administrativa e Inelegibilidade registros de condenação com trânsito em julgado ou sanção ativa quanto ao CNPJ nº 31.570.201/0001-58.

A condenação por atos de improbidade administrativa não implica automático e necessário reconhecimento da inelegibilidade do condenado.

Para consultas sobre inelegibilidade acesse portal do TSE em <http://www.tse.jus.br>

Esta certidão é expedida gratuitamente. Sua autenticidade pode ser por meio do número de controle 630D.06FA.0E48.C138 no seguinte endereço: http://www.cnpj.com.br/validar/validar_certificacao.php

R

CR



Improbidade Administrativa e Inelegibilidade



106

Certidão Negativa

Certifico que nesta data (29/08/2022 às 15:36) NÃO CONSTA no Cadastro Nacional de Condenações Cíveis por Ato de Improbidade Administrativa e Inelegibilidade registros de condenação com trânsito em julgado ou sanção ativa quanto ao CPF nº 611.746.823-70.

A condenação por atos de improbidade administrativa não implica automático e necessário reconhecimento da inelegibilidade do condenado.

Para consultas sobre inelegibilidade acesse portal do TSE em <http://divulgacaodcontas.tse.jus.br/>

Esta certidão é expedida gratuitamente. Sua autenticidade pode ser por meio do número de controle 630D.0727.3890.B183 no seguinte endereço: https://www.cnj.jus.br/improbidade_admin/autenticar_certidao.php

e

Com-

U



Improbidade Administrativa e Inelegibilidade



Certidão Negativa

Certifico que nesta data (29/08/2022 às 15:37) NÃO CONSTA no Cadastro Nacional de Condenações Cíveis por Ato de Improbidade Administrativa e Inelegibilidade registros de condenação com trânsito em julgado ou sanção ativa quanto ao CPF nº 093.188.583-37.

A condenação por atos de improbidade administrativa não implica automático e necessário reconhecimento da inelegibilidade do condenado.

Para consultas sobre inelegibilidade acesse portal do TSE em <http://portal.tse.jus.br>

Esta certidão é expedida gratuitamente. Sua autenticidade pode ser por meio do número de controle 630D.0768.D025.2248 no seguinte endereço: <https://www.cnj.br/portal/impedimento/consultar.php>

Q

com

J



DECLARAÇÃO ELABORAÇÃO INDEPENDENTE DE PROPOSTA

Ilmo. Sr.

Presidente e demais Membros da Comissão Permanente de Licitação – CPL

Prefeitura Municipal de SÍTIO NOVO - MA

Referente: TOMADA DE PREÇOS Nº 017/2022 CPL

Prezados Senhores,

A empresa ENGESERV CONSTRUTORA LTDA, inscrito no CNPJ nº 31.570.201/0001-58, localizada na Rua Carlindo da Mota Bandeira, SN, Cep; 65970-000, Bairro; Jardim São Manoel, Porto Franco - MA, por intermédio do seu representante legal o Sr. ALEXANDRE ESTRELA GUIMARAES, brasileiro, empresário, residente e domiciliado na Rua Rui Barbosa, Vila Lobão, nº 9, CEP 65.910-265, Imperatriz - MA, portador do R.G nº 045717072012-7 SSP MA e do CPF nº 611.746.823-70, DECLARA sob as penas da lei, que:

- a) A proposta anexa foi elaborada de maneira independente (pelo licitante), e que o conteúdo da proposta anexa não foi, no todo ou em parte, direta ou indiretamente, informado a, discutido com ou recebido de qualquer outro participante potencial ou de fato da (identificação da licitação), por qualquer meio ou por qualquer pessoa;
- b) A intenção de apresentar a proposta anexa não foi informada a, discutido com ou recebido de qualquer outro participante potencial ou de fato da (identificação da licitação), por qualquer meio ou por qualquer pessoa;
- c) Que não tentou, por qualquer meio ou por qualquer pessoa, influir na decisão de qualquer outro participante potencial ou de fato da (identificação da licitação) quanto a participar ou não da referida licitação;
- d) Que o conteúdo da proposta anexa não será, no todo ou em parte, direta ou indiretamente, comunicado a ou discutido com qualquer outro participante potencial ou de fato da (identificação da licitação) antes da adjudicação do objeto da referida licitação;
- e) Que o conteúdo da proposta anexa não foi, no todo ou em parte, direta ou indiretamente, informado a, discutido com ou recebido de qualquer integrante de (órgão licitante) antes da abertura oficial das propostas;
- f) Que está plenamente ciente do teor e da extensão desta declaração e que detém plenos poderes e informações para firmá-la.

Porto Franco - MA, 29 DE AGOSTO de 2022.

Alexandre Estrela Guimarães

ENGESERV CONSTRUTORA LTDA
ALEXANDRE ESTRELA GUIMARAES
045717072012-7 SSP MA
611.746.823-70
Proprietário

ENGESERV CONSTRUTORA LTDA
RUA CARLINDO DA MOTA BANDEIRA - PORTO FRANCO/MA - 65970-000
Fone: (99) 98182-2608



Engeserv
CONSTRUTORA LTDA

Detalhamento das Sanções Vigentes - Cadastro de Empresas Inidôneas e Suspensas - CEIS



FILTRO

FILTROS APLICADOS:

CPF/CNPJ: 3157020-000178

Data da consulta: 03/10/2015 08:49

Data da última atualização:

Tabela de dados

EMPRESA	BAZAR	PERMITE ADICIONAR COLUNAS	PAINEL DE SANÇÕES	QUALIFICAÇÃO GRÁFICA		
DESTAQUE	CPF/CNPJ TRANSFÉRIDO	NOME(S) RACIONAL	RECORRIDO	ORGÃO/ENTIDADE SANCCIONADORA	TIPO DA SANÇÃO	DATA DE PUBLICAÇÃO DA SANÇÃO

Nenhum registro encontrado

ANTERIOR

PRÓXIMO

Exibir 10 resultados

e

10/10/15

10/10/15