

*[Handwritten signature]*



**ENVELOPE Nº 1 DOCUMENTOS DE HABILITAÇÃO**

**A**  
**COMISSÃO PERMANENTE DE LICITAÇÃO - CPL**

**REF: TOMADA DE PREÇO Nº 003/2022.**  
**OBJETO: RECUPERAÇÃO DE ESTRADAS VICINAIS NO MUNICÍPIO DE SITIO NOVO -**  
**MA, POVOADO PACIENCIA ~~XXXXXXXXXX~~**

**PROCESSO ADMINISTRATIVO Nº 018/2022**

**TIPO: MENOR PREÇO GLOBAL**

**DATA DA ABERTURA: 25/04/2022 AS 08:30 HORAS;**

**LOCAL: AVENIDA LEONARDO DE ALMEIDA S/N CENTRO SITIO NOVO -**  
**MA**

*[Large handwritten signature]*

*[Handwritten initials]*

*[Handwritten mark]*

*[Handwritten signature]*

# ALVORADA CONSTRUIR LTDA



*Alvorada Construtora Ltda*  
CNPJ nº 08.111.111/0001-11



## HABILITAÇÃO JURÍDICA

*[Handwritten signatures and scribbles]*



# Conselho Regional de Engenharia e Agronomia do Estado do Maranhão

INFORMAÇÕES DO PROTOCOLO

Protocolo  
Nº 2650334/2021



### Interessado (1)

Nome / Razão Social:

ALVORADA CONSTRUIR LTDA

Registro:

0390011204

Endereço:

RUA CEARA, 65 - VILA MARIANA - RIBAMAR FIGUENE

### Informações do Protocolo

Assunto:

ATUALIZAÇÃO DE DADOS CADASTRAIS - EMPRESA

Emissão:

06/07/2021

Cadastro:

06/07/2021

Situação:

Aberto

Descrição:

ATUALIZAÇÃO DE DADOS CADASTRAIS, ALTERAÇÃO DE CONTRATO SOCIAL

### Avisos

De acordo com as penas da lei, serão verdadeiras as informações aqui prestadas

### Documentos

Tipo:	Data:	Observação:
ANEXO	06/07/2021	6ª ALTERAÇÃO CONTRATUAL

### Movimentos

Passo	Nome do usuário	Data Envio	Ação	Origem	Destino
		06/07/2021 09:00:00	Envio	SERVICOS - AMBIENTE DO PROFISSIONAL/EMPRESA	RPL - REGISTRO DE PESSOA JURIDICA

### Protocolos Vinculados

Número/Ano	Assunto

### Documento(s) de Fiscalização vinculado(s) ao Protocolo

Número/Ano	Número Anterior	Tipo do D. de Fiscalização	Descrição

### Denúncia(s) vinculado(s) ao Protocolo

Número	Tipo de Denúncia	Descrição

*[Handwritten signatures and stamps]*

INSTRUMENTO PARTICULAR DA 6ª. ALTERAÇÃO DE SOCIEDADE LIMITADA  
ALVORADA CONSTRUIR LTDA - ME



1. REINALDO GOMES DA SILVA, brasileiro, empresário, casado sob regime de comunhão parcial de bens, Natural de Montes Altos – MA, nascido em 28/04/1975, portador do CPF nº. 505.086.953-68 e Cédula de Identidade nº. 15535762000-6 – GEJUSPC – MA, residente e domiciliado a Rua Ceará, nº. 65, Bairro Vila Mariana, CEP 65938-000, Ribamar Fiquene – MA.
2. AURIA NUBIA SILVA DO NASCIMENTO, brasileira, empresária, casada sob regime de comunhão parcial de bens, Natural de Imperatriz - MA, nascida em 14/11/1974, portadora do CPF nº. 436.231.153-04 e Cédula de Identidade nº. 030464622006-1 – SSP – MA, residente e domiciliado a Do campo, bairro Arraia, CEP 65938-000, Ribamar Fiquene – MA.

Únicos sócios componentes da Sociedade Empresária Limitada denominada: ALVORADA CONSTRUIR LTDA - ME, com sede a Rua Ceará, nº. 65, Bairro Vila Mariana, CEP 65938-000, Ribamar Fiquene - MA. Devidamente inscrita no CNPJ nº. 05.703.869/0001-16 devidamente registrada na JUCEMA – Junta Comercial do Estado do Maranhão sob nº. 21200544885 por despacho em 20/06/2003 deliberam de pleno e comum acordo, e na melhor forma de direito, ajustarem a presente alteração adequar e consolidar o Contrato Social, conforme cláusulas e condições seguintes;

1º - A sociedade tem como objetivo a atividade de: Construção de Edifícios (residência, indústrias, comerciais e de serviços); Coleta de Resíduos não-perigosos; Construção de rodovias e ferrovias; Obras de urbanização – ruas, praças e calçadas; Construção de estações e redes de distribuição de energia elétrica; Construção de redes de abastecimento de água, coleta de esgoto e construções correlatas, exceto obras de irrigação; Construção de instalações esportivas e recreativas; Obras de terraplenagem; Comércio de mercadorias em geral, com predominância de produtos alimentícios – minimercados, mercearias e armazéns; Comércio varejista de produtos alimentícios em geral ou especializado em produtos alimentícios não especificados anteriormente (Arroz, Óleo vegetal, farinha, etc.); Comércio varejista de materiais de construção em geral; Comércio varejista especializado de equipamentos e suprimentos de informática; Comércio varejista especializado de eletrodomésticos e equipamentos de áudio e vídeo; Comércio varejista de móveis; Comércio de artigos de papelaria; Transporte escolar; Locação de automóveis sem condutor; Aluguel de máquinas e equipamentos agrícolas sem operador; Aluguel de máquinas e equipamentos para construção sem operador, exceto andaimes. Tendo de acordo com CNAE fiscal a atividade principal e secundária de:

Principal:

4120-4/00 – Construção de Edifícios.

Secundária:

3811-4/00 – Coleta de Resíduos não-perigosos.

①

JUCEMA

JUNTA COMERCIAL DO ESTADO DO MARANHÃO

CERTIFICO O REGISTRO EM 26/02/2016 14:24 SOB Nº 20160061504.  
PROTOCOLO: 160061504 DE 25/02/2016. CÓDIGO DE VERIFICAÇÃO:  
MA160061504. NIRE: 21200544885.  
ALVORADA CONSTRUIR LTDA - ME

Lilian Theresa Rodrigues Mendonça  
SECRETÁRIA GERAL  
SÃO LUIS, 26/02/2016  
www.empresafacil.ma.gov.br



- 4211-1/01 – Construção de rodovias e ferrovias.
- 4213-8/00 – Obras de urbanização – ruas, praças e calçadas.
- 4221-9/02 – Construção de estações e redes de distribuição de energia elétrica.
- 4222-7/01 – Construção de redes de abastecimento de água, coleta de esgoto e construções correlatas, exceto obras de irrigação.
- 4299-5/01 – Construção de instalações esportivas e recreativas.
- 4313-4/00 – Obras de terraplenagem.
- 4712-1/00 – Comércio de mercadorias em geral, com predominância de produtos alimentícios – minimercados, mercearias e armazéns.
- 4729-6/99 – Comércio varejista de produtos alimentícios em geral ou especializado em produtos alimentícios não especificados anteriormente (Arroz, Óleo vegetal, farinha, etc.).
- 4744-0/99 – Comércio varejista de materiais de construção em geral.
- 4751-2/00 – Comércio varejista especializado de equipamentos e suprimentos de informática.
- 4753-9/00 – Comércio varejista especializado de eletrodomésticos e equipamentos de áudio e vídeo.
- 4754-7/01 – Comércio varejista de móveis.
- 4761-0/03 – Comércio de artigos de papelaria.
- 4924-8/00 – Transporte escolar.
- 7711-0/00 – Locação de automóveis sem condutor.
- 7731-4/00 – Aluguel de máquinas e equipamentos agrícolas sem operador.
- 7732-2/01 – Aluguel de máquinas e equipamentos para construção sem operador, exceto andaimes.

*[Handwritten signature]*

*[Handwritten signature]*

*[Handwritten signature]*

**Neste ato altera seu objetivo para as suas atividades para:** Comércio de artigos de papelaria; Coleta de Resíduos não-perigosos; Construção de Edifícios (residência, indústrias, comerciais e de serviços); Construção de rodovias e ferrovias; Obras de urbanização – ruas, praças e calçadas; Construção de estações e redes de distribuição de energia elétrica; Construção de redes de abastecimento de água, coleta de esgoto e construções correlatas, exceto obras de irrigação; Construção de instalações esportivas e recreativas; Obras de terraplenagem; Comércio de mercadorias em geral, com predominância de produtos alimentícios – minimercados, mercearias e armazéns; Comércio varejista de produtos alimentícios em geral ou especializado em produtos alimentícios não especificados anteriormente (Arroz, Óleo vegetal, farinha, etc.); Comércio varejista de materiais de construção em geral; Comércio varejista especializado de equipamentos e suprimentos de informática; Comércio varejista especializado de eletrodomésticos e equipamentos de áudio e vídeo; Comércio varejista de móveis; Transporte escolar; Locação de automóveis sem condutor; Aluguel de máquinas e equipamentos agrícolas sem operador; Aluguel de máquinas e equipamentos para construção sem operador, exceto andaimes. **Tendo de acordo com CNAE fiscal a atividade principal e secundária de:**

**Principal:**

4761-0/03 – Comércio de artigos de papelaria.

**Secundária:**

3811-4/00 – Coleta de Resíduos não-perigosos.  
 4120-4/00 – Construção de Edifícios

*[Large handwritten signature]*

*[Handwritten signature]*

*[Handwritten signature]*

*[Handwritten mark]*

**JUCEMA**

JUNTA COMERCIAL DO ESTADO DO MARANHÃO

CERTIFICO O REGISTRO EM 26/02/2016 14:24 SOB Nº 20160061504.  
 PROTOCOLO: 160061504 DE 25/02/2016 CÓDIGO DE VERIFICAÇÃO:  
 MA160061504. NIRE: 21200544885.  
 ALVORADA CONSTRUIR LTDA - ME

Lilian Theresa Rodrigues Mendonça  
 SECRETÁRIA GERAL  
 SÃO LUÍS, 26/02/2016  
 www.empresafacil.ma.gov.br



- 4211-1/01 – Construção de rodovias e ferrovias.
- 4213-8/00 – Obras de urbanização – ruas, praças e calçadas.
- 4221-9/02 – Construção de estações e redes de distribuição de energia elétrica.
- 4222-7/01 – Construção de redes de abastecimento de água, coleta de esgoto e construções correlatas, exceto obras de irrigação.
- 4299-5/01 – Construção de instalações esportivas e recreativas.
- 4313-4/00 – Obras de terraplenagem.
- 4712-1/00 – Comércio de mercadorias em geral, com predominância de produtos alimentícios – minimercados, mercearias e armazéns.
- 4729-6/99 – Comércio varejista de produtos alimentícios em geral ou especializado em produtos alimentícios não especificados anteriormente (Arroz, Óleo vegetal, farinha, etc.).
- 4744-0/99 – Comércio varejista de materiais de construção em geral.
- 4751-2/01 – Comércio varejista especializado de equipamentos e suprimentos de informática.
- 4753-9/00 – Comércio varejista especializado de eletrodomésticos e equipamentos de áudio e vídeo.
- 4754-7/01 – Comércio varejista de móveis.
- 4924-8/00 – Transporte escolar.
- 7711-0/00 – Locação de automóveis sem condutor.
- 7731-4/00 – Aluguel de máquinas e equipamentos agrícolas sem operador.
- 7732-2/01 – Aluguel de máquinas e equipamentos para construção sem operador, exceto andaimes.

2º - A administração da sociedade cabe ao sócio Sr. **REINALDO GOMES DA SILVA**, com poderes e atribuições de sócio administrador, autorizo o uso do nome empresarial, vedado, porém, fazer uso denominação social em negócios alheios aqueles do objetivo social ou assumir obrigações seja em favor de qualquer dos quotistas ou terceiros, bem como onerar ou alienar, bens móveis da sociedade sem autorização do outro sócio, conforme artigos 997, VI, 1.013, 1015 e 1.064 da Lei 10.406/2002.

3ª – O administrador declara sob as penas da lei, que não esta impedido de exercer a administração da sociedade, por lei especial, ou em virtude de condenação criminal, ou por se encontra sob os efeitos dela, a pena que vede, ainda que temporariamente, o acesso a cargos públicos; ou por crime falimentar, de prevaricação, peita ou suborno, concussão, peculato, ou contra economia popular, contra o sistema financeiro nacional, contra as normas de defesa da concorrência, contra as relações de consumo, fé pública, ou a propriedade. (art. 1.011, § 1º, CC/2002).

Á Vista da modificação ora ajustada **Consolida-se o Contrato Social, com seguinte redação:**

1ª. – A sociedade gira sob nome empresarial: **ALVORADA CONSTRUIR LTDA - ME.**

2ª – Tem sede á Rua Ceará, nº. 65, **Bairro Vila Mariana**, CEP 65938-000, Ribamar Fiquene - MA. (art. 997, II, CC/2002).

JUCEMA

JUNTA COMERCIAL DO ESTADO DO MARANHÃO

CERTIFICO O REGISTRO EM 26/02/2016 14:24 SOB Nº 20160061504.  
PROTOCOLO: 160061504 DE 25/02/2016. CÓDIGO DE VERIFICAÇÃO:  
MA160061504. NIRE: 28200544385.  
ALVORADA CONSTRUIR LTDA - ME

Lilian Theresa Rodrigues Mendonça  
SECRETÁRIA GERAL  
SÃO LUIS, 26/02/2016  
www.empresafacil.ma.gov.br

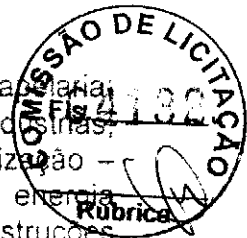

3ª – A sociedade tem de como objetivo a atividade: Comércio de artigos de papelaria; Coleta de Resíduos não-perigosos; Construção de Edifícios (residência, indústrias, comerciais e de serviços); Construção de rodovias e ferrovias; Obras de urbanização – ruas, praças e calçadas; Construção de estações e redes de distribuição de energia elétrica; Construção de redes de abastecimento de água, coleta de esgoto e construções correlatas, exceto obras de irrigação; Construção de instalações esportivas e recreativas; Obras de terraplenagem; Comércio de mercadorias em geral, com predominância de produtos alimentícios – minimercados, mercearias e armazéns; Comércio varejista de produtos alimentícios em geral ou especializado em produtos alimentícios não especificados anteriormente (Arroz, Óleo vegetal, farinha, etc.); Comércio varejista de materiais de construção em geral; Comércio varejista especializado de equipamentos e suprimentos de informática; Comércio varejista especializado de eletrodomésticos e equipamentos de áudio e vídeo; Comércio varejista de móveis; Transporte escolar; Locação de automóveis sem condutor; Aluguel de máquinas e equipamentos agrícolas sem operador; Aluguel de máquinas e equipamentos para construção sem operador, exceto andaimes, Tendo de acordo com CNAE fiscal a atividade principal e secundária de:

*[Handwritten mark]*

*[Handwritten signature]*

*[Handwritten signature]*

*[Handwritten signature]*

**Principal:**

4761-0/03 – Comércio de artigos de papelaria.

**Secundária:**

3811-4/00 – Coleta de resíduos não-perigosos  
4120-4/00 – Construção de Edifícios

- 4211-1/01 – Construção de rodovias e ferrovias.
- 4213-8/00 – Obras de urbanização – ruas, praças e calçadas.
- 4221-9/02 – Construção de estações e redes de distribuição de energia elétrica.
- 4222-7/01 – Construção de redes de abastecimento de água, coleta de esgoto e construções correlatas, exceto obras de irrigação.
- 4299-5/01 – Construção de instalações esportivas e recreativas.
- 4313-4/00 – Obras de terraplenagem.
- 4712-1/00 – Comércio de mercadorias em geral, com predominância de produtos alimentícios – minimercados, mercearias e armazéns.
- 4729-6/99 – Comércio varejista de produtos alimentícios em geral ou especializado em produtos alimentícios não especificados anteriormente (Arroz, Óleo vegetal, farinha, etc.).
- 4744-0/99 – Comércio varejista de materiais de construção em geral.
- 4751-2/01 – Comércio varejista especializado de equipamentos e suprimentos de informática.
- 4753-9/00 – Comércio varejista especializado de eletrodomésticos e equipamentos de áudio e vídeo.
- 4754-7/01 – Comércio varejista de móveis.
- 4924-8/00 – Transporte escolar.
- 7711-0/00 – Locação de automóveis sem condutor.
- 7731-4/00 – Aluguel de máquinas e equipamentos agrícolas sem operador.
- 7732-2/01 – Aluguel de máquinas e equipamentos para construção sem operador, exceto andaimes.

*[Handwritten mark]*

**JUCEMA**

JUNTA COMERCIAL DO ESTADO DO MARANHÃO

CERTIFICO O REGISTRO EM 26/02/2016 14:24 SOB Nº 20160061504.  
PROTOCOLO: 160061504 DE 25/02/2016. CODIGO DE VERIFICAÇÃO:  
MA160061504. NIRE: 21200544835.  
ALVORADA CONSTRUIR LTDA – ME

Lilian Theresa Rodrigues Mendonça  
SECRETARIA GERAL  
SÃO LUIS, 26/02/2016  
www.empresafacil.ma.gov.br



4º - O capital social é de R\$ 400.000,00 (quatrocentos mil reais), dividido em 400.000 (quatrocentos mil) quotas no valor nominal de R\$ 1,00 (um real), cada uma, integralizadas em moeda corrente nacional, ficando assim distribuído:

SÓCIOS	%	QUOTAS	VALOR R\$
REINALDO GOMES DA SILVA	50,00	200.000	200.000,00
AURIA NUBIA SILVA DO NASCIMENTO	50,00	200.000	200.000,00
TOTAL	100,00	400.000	400.000,00

5ª - O prazo de duração da sociedade é por tempo indeterminado e teve seu início de atividade em 20/05/2003, conforme artigo 997, II da Lei 10.406/2002.

6ª - As quotas são indivisíveis e não poderão ser cedidas ou transferidas a terceiros sem o consentimento de outro sócio, a quem fica assegurado, em igualdade de condições e preço direito de preferência para sua aquisição se postas à venda, formalizando, se realizada a cessão delas, a alteração contratual pertinente. (art. 1.056, art. 1.057, CC/2002).

7ª - A responsabilidade de cada sócio é restrita ao valor de suas quotas, mas todos respondem solidariamente pela integralização do capital social. (art. 1.052, CC/2002).

8ª - A administração da sociedade será exercida pelo o sócio Sr. REINALDO GOMES DA SILVA, com os poderes e atribuições de representar a empresa, autorizado o uso do nome empresarial, vedado, no entanto, em atividades estranhas ao interesse social ou assumir obrigações seja em favor de qualquer dos quotistas ou de terceiros, bem como onerar ou alienar bens imóveis da sociedade sem autorização do outro sócio. (artigos 997, VI, art 1.060, art, 1.061, 1.062, art. 1.063 e 1.064 todos do CC/2002).

9ª - Os sócios poderão designar o administrador não sócio da sociedade em contrato social ou em ato separado, indicando suas atribuições e poderes, dentre eles o de usar o nome empresarial e o prazo de gestão, se determinado (artigo 1.061 da Lei 10.406/2002).

10ª - Ao término de cada exercício social, em 31 de dezembro, o administrador prestará comas justificadas de sua administração, procedendo à elaboração do inventário, do balanço patrimonial e do balanço de resultado econômico, cabendo aos sócios, na proporção de suas quotas, os lucros ou perdas apuradas. (art. 1.065, CC/2002), (art. 1.078 CC/2002).

11ª - Nos quatro meses seguintes ao término do exercício do exercício social, os sócios deliberarão sobre as contas e designarão administrador (es) quando for o caso. (artigos 1.071 e 1.072, § 2º e art. 1.078, CC/2002).

P

JUCEMA

1007

JUNTA COMERCIAL DO ESTADO DE MARANHÃO

CERTIFICO O REGISTRO EM 26/02/2016 14:24 SOB Nº 20160061504.  
PROTOCOLO: 160061504 DE 25/02/2016. CODIGO DE VERIFICAÇÃO:  
MA160061504. NIRE: 21200544835.  
ALVORADA CONSTRUIR LTDA - ME

Lilian Theresa Rodrigues Mendonça  
SECRETÁRIA GERAL  
SÃO LUÍS, 26/02/2016  
www.empresafacil.ma.gov.br



12ª - A sociedade poderá a qualquer tempo, abrir ou fechar filial ou outra dependência mediante alteração contratual assinada por todos os sócios.

13ª - Os sócios poderão de comum acordo, fixar uma retirada mensal, a título de pró labore, observadas as disposições regulamentares pertinentes.

14ª - Falecendo ou interditado qualquer sócio, a sociedade continuará as atividades com os herdeiros, sucessores e incapaz. Não sendo possível ou não existindo interesse destes ou do(s) sócio(s) remanescente(s), o valor de seus haveres será apurado e liquidado com base na situação patrimonial da sociedade, à data da resolução verificada em balanço especialmente levantado. (artigos 1.028 e 1.031, CC/2002).

**Parágrafo único** - O mesmo procedimento será adotado em outros casos que a sociedade se resolva em relação a seu sócio. (art. 1.028 e art. 1.031 CC/2002).

15ª - O administrador declara sob as penas da lei, que não está impedida de exercer a administração da sociedade, por lei especial, ou em virtude de condenação criminal, ou por se encontra sob os efeitos dela, a pena que vede, ainda que temporariamente, o acesso a cargos públicos; ou por crime falimentar, de prevaricação, peita ou suborno, concussão, peculato, ou contra economia popular, contra o sistema financeiro nacional, contra as normas de defesa da concorrência, contra as relações de consumo, fé pública, ou a propriedade. (art. 1.011, § 1º, CC/2002).

16ª - A apuração dos lucros será pelo método lucro real ou presumido e o encerramento do exercício social da sociedade coincidirá sempre com o ano civil. (art. 1.011, CC/2002).

17ª - Os casos omissos serão regulados de acordo com a lei 10.406 CC/2002.

18ª - Fica eleito o foro da cidade de Ribamar Fiquene - MA. Para o exercício e cumprimento dos direitos e obrigações resultantes deste contrato. (arts. 53, III, "e" do Dec. 1.800/96)

Assim por estarem de acordo com todas as cláusulas aqui expressas e em cumprimento da Lei 10.406/02 CC/2002, os sócios assinam o presente instrumento em 03 vias de mesmo teor e forma. Prometendo o fiel cumprimento do que aqui se estabeleceu, obrigando-se por si, seus herdeiros ou sucessores de qualquer tipo.

Ribamar Fiquene - MA, 01 de Fevereiro de 2016

4º OFÍCIO  
Sócio

4º OFÍCIO

Reinaldo Gomes da Silva  
REINALDO GOMES DA SILVA

Auria Nubia Silva do Nascimento  
AURIA NUBIA SILVA DO NASCIMENTO

R

JUCEMA

JUNTA COMERCIAL DO ESTADO DO MARANHÃO  
CERTIFICO O REGISTRO EM 26/02/2016 14:24 SOB Nº 20160061504.  
PROTÓCOLO: 160061504 DE 26/02/2016. CÓDIGO DE VERIFICAÇÃO:  
MA160061504. NIRE: 2120544685.  
ALVORADA CONSTRUIR LTDA - ME  
Lilian Theresa Rodrigues Mendonça  
SECRETARIA GERAL  
SÃO LUIS, 26/02/2016  
www.empresafacil.ma.gov.br

Handwritten signatures and initials.



Handwritten signature.

Handwritten signature.

Handwritten signature.

Ministério do Desenvolvimento, Indústria e Comércio Exterior  
Secretaria de Comércio e Serviços  
Departamento Nacional de Registro do Comércio  
JUNTA COMERCIAL DO ESTADO DO MARANHÃO



### DECLARAÇÃO DE ENQUADRAMENTO DE ME

Ilmo. Sr. Presidente da Junta Comercial DO ESTADO DO MARANHÃO

A Sociedade **ALVORADA CONSTRUIR LTDA**, com ato constitutivo registrado na Junta Comercial em 20/06/2003, NIRE: 21.2.0054488-5, CNPJ: 05.703.869/0001-16, estabelecida na RUA CEARÁ, 65, VILA MARIANA, RIBAMAR FIQUENE, MA, CEP: 65.938-000, requer a Vossa Senhoria o arquivamento do presente instrumento e declara, sob as penas da Lei, que se enquadra na condição de MICROEMPRESA, nos termos da Lei Complementar nº 123, de 14/12/2006.

Código do ato: 315  
Descrição do Ato: ENQUADRAMENTO DE MICROEMPRESA

RIBAMAR FIQUENE - MA, 05 de Novembro de 2010.

Maria Aparecida G. da Silva  
Sócio: MARIA APARECIDA GOMES DA SILVA

Zulene Gomes da Silva  
Sócio: ZULENE GOMES DA SILVA

Para uso exclusivo da Junta Comercial:

<p>DEFERIDO EM <u>11/11/2010</u></p> <p><i>Marcio Patricio Souza</i> Chefe do Esc. Reg. de Imp. Tri</p>		<p>JUNTA COMERCIAL DO ESTADO DO MARANHÃO CERTIFICO O REGISTRO EM 20/12/2010 SOB O NÚMERO: 20100757693 Protocolo: 10/075769.3 Empresa: 21.2.0054488-5 ALVORADA CONSTRUIR LTDA</p> <p>MARCIO PATRICIO SOUZA CHEFE DO ESC. REG. DE IMP. TRI</p> <p>AC 179087</p>
---	--	---

OFÍCIO ÚNICO DE  
RIBAMAR FIQUENE-MA

COMISSÃO DE LICITAÇÃO  
04136  
RUBRICA

REPÚBLICA FEDERATIVA DO BRASIL  
MINISTÉRIO DAS CIDADES  
DEPARTAMENTO NACIONAL DE TRANSITO  
CARTEIRA NACIONAL DE HABILITAÇÃO

NOME  
AURIA NUBIA SILVA DO NASCIMENTO

DOC. IDENTIDADE / ORG. EMISSOR / UF  
0304646220061 SESP MA

CPF  
436.231.153-04

DATA NASCIMENTO  
14/11/1974

FILIAÇÃO  
MARIA DIVINA SILVA DO NASCIMENTO

PERMISSÃO  
ACE. CAT. HAB.  
AB

Nº REGISTRO  
05325515873

VALIDADE  
07/06/2021

EXPIRAÇÃO  
13/10/2011

OBSERVAÇÕES

Auria Nubia Silva do Nascimento

LOCAL  
SAO LOUIS, MA

DATA EMISSÃO  
09/06/2016

37580406378  
MA032822960

DETRAN - MA (MARANHÃO)

VALIDA EM TODO O TERRITÓRIO NACIONAL  
1249718068

PROIBIDO PLASTIFICAR  
1249718068

*[Handwritten signature]*

Serventia Extrajudicial  
de Ribamar Fiquene-MA

ANA GRECIA ALMEIDA RIZZO FONTANELA  
NOTARIA E REGISTRADORA  
CNS 14.919-5

Poder Judiciário - TJMA  
Nº SELO AUTENT 149195S6FHYZ3KROB4YX71  
Certifico e dou fé que esta fotocópia é reprodução fiel do original, autenticando-a nos termos do art. 7º da Lei 8935/94, RIBAMAR FIQUENE/MA, 20/04/2022  
14,15,24 Alor: 13,18, Total R\$ 5,69 Emol R\$ 5,14 FERC R\$ 0,15 FADEP R\$ 0,20 FEMP R\$ 0,20 Consulte em <http://ps://selo.tjma.jus.br>



*[Handwritten signature]*  
Escritório Notarial  
Notaria Souzina

Rua Liberato Rocha, nº 220, Centro, Ribamar Fiquene-MA - Cep: 65.938-000 - Fone: (081) 3666-1046

*[Handwritten mark]*

*[Large handwritten signature]*

*[Handwritten signature]*

*[Handwritten mark]*

1001

50



REPÚBLICA FEDERATIVA DO BRASIL  
MINISTÉRIO DA EDUCAÇÃO DEB  
DEPARTAMENTO NACIONAL DE LICITAÇÃO  
COMISSÃO NACIONAL DE LICITAÇÃO

MA

VALIDA EM TODO O TERRITÓRIO NACIONAL  
1991127977

PROIBIDO PLASTIFICAR  
1991127977

Nome: **REINALDO GOMES DA SILVA**

DOC. IDENTIDADE / CEG. EMISSOR / UF: **155357620006 GRJUSPC MA**

CPF: **505.086.953-68** DATA ANIVERSÁRIO: **28/04/1975**

FILIAÇÃO: **MANOEL PEREIRA DA SILVA**  
**EULENE GOMES DA SILVA**

PROFISSÃO: **[REDACTED]** ACC: **[REDACTED]** CAT. MAJ: **AB**

Nº REGISTRO: **03796808626** VALIDADE: **11/02/2025** 1ª HABILITAÇÃO: **08/03/2006**

OBSERVAÇÕES

*Reinaldo Gomes da Silva*

ASSINATURA RESPONSÁVEL

LOCAL: **SÃO LUIS, MA** DATA EMISSÃO: **20/02/2020**

*[Signature]* 04830648404  
MARANHÃO MA042160502

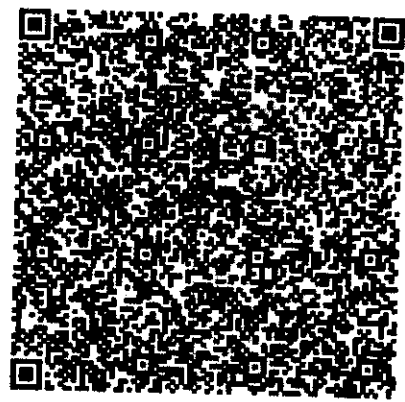

*[Handwritten mark]*

*[Large handwritten signature]*

*[Handwritten marks]*

*[Handwritten mark]*

*[Handwritten mark]*

*[Handwritten mark]*



Consulta Quadro de Sócios e Administradores - QSA

**CNPJ:** 05.703.869/0001-16  
**NOME EMPRESARIAL:** ALVORADA CONSTRUIR LTDA  
**CAPITAL SOCIAL:** R\$400.000,00 (Quatrocentos mil reais)

O Quadro de Sócios e Administradores(QSA) constante da base de dados do Cadastro Nacional da Pessoa Jurídica (CNPJ) é o seguinte

**Nome/Nome Empresarial:** REINALDO GOMES DA SILVA  
**Qualificação:** 49-Sócio-Administrador

**Nome/Nome Empresarial:** AURIA NUBIA SILVA DO NASCIMENTO  
**Qualificação:** 22-Sócio

Para informações relativas à participação no QSA, acessar o e-CAC com certificado digital ou comparecer a uma unidade da RFB.

Emissão no dia 12/02/2022 às 20:03 (Impressão em Branco)

2

6007

192



# REPÚBLICA FEDERATIVA DO BRASIL

## CADASTRO NACIONAL DA PESSOA JURÍDICA



NÚMERO DE INSCRIÇÃO 05.703.869/0001-16 MATRIZ	COMPROVANTE DE INSCRIÇÃO E DE SITUAÇÃO CADASTRAL	DATA DE ABERTURA 20/06/2003
NOME EMPRESARIAL ALVORADA CONSTRUIR LTDA		
TÍTULO DO ESTABELECIMENTO (NOME DE FANTASIA) CONSTRUTORA ALVORADA		PORTE DEMAIS
CÓDIGO E DESCRIÇÃO DA ATIVIDADE ECONÔMICA PRINCIPAL 47.61-0-03 - Comércio varejista de artigos de papelaria		
CÓDIGO E DESCRIÇÃO DAS ATIVIDADES ECONÔMICAS SECUNDÁRIAS 38.11-4-00 - Coleta de resíduos não-perigosos 41.20-4-00 - Construção de edifícios 42.11-1-01 - Construção de rodovias e ferrovias 42.13-8-00 - Obras de urbanização - ruas, praças e calçadas 42.21-9-02 - Construção de estações e redes de distribuição de energia elétrica 42.22-7-01 - Construção de redes de abastecimento de água, coleta de esgoto e construções correlatas, exceto obras de irrigação 42.99-5-01 - Construção de instalações esportivas e recreativas 43.13-4-00 - Obras de terraplenagem 47.12-1-00 - Comércio varejista de mercadorias em geral, com predominância de produtos alimentícios - minimercados, mercearias e armazéns 47.29-6-99 - Comércio varejista de produtos alimentícios em geral ou especializado em produtos alimentícios não especificados anteriormente 47.44-0-99 - Comércio varejista de materiais de construção em geral 47.51-2-01 - Comércio varejista especializado de equipamentos e suprimentos de informática 47.53-9-00 - Comércio varejista especializado de eletrodomésticos e equipamentos de áudio e vídeo 47.54-7-01 - Comércio varejista de móveis 49.24-8-00 - Transporte escolar 77.11-0-00 - Locação de automóveis sem condutor 77.31-4-00 - Aluguel de máquinas e equipamentos agrícolas sem operador 77.32-2-01 - Aluguel de máquinas e equipamentos para construção sem operador, exceto andaimes		
CÓDIGO E DESCRIÇÃO DA NATUREZA JURÍDICA 206-2 - Sociedade Empresária Limitada		
LOGRADOURO R CEARA	NÚMERO 65	COMPLEMENTO *****
CEP 65.938-000	BAIRRO/DISTRITO VILA MARIANA	MUNICÍPIO RIBAMAR FIGUENE
UF MA	ENDEREÇO ELETRÔNICO presconta@globo.com	
TELEFONE (99) 8132-2202		ENTE FEDERATIVO RESPONSÁVEL (EFR) *****
SITUAÇÃO CADASTRAL ATIVA	DATA DA SITUAÇÃO CADASTRAL 03/11/2005	
MOTIVO DE SITUAÇÃO CADASTRAL		
SITUAÇÃO ESPECIAL *****	DATA DA SITUAÇÃO ESPECIAL *****	

Aprovado pela Instrução Normativa RFB nº 1.863, de 27 de dezembro de 2018.

Emitido no dia 11/04/2022 às 10:31:42 (data e hora de Brasília).

Página: 1/1



**MINISTÉRIO DA FAZENDA**  
Secretaria da Receita Federal do Brasil  
Procuradoria-Geral da Fazenda Nacional



**CERTIDÃO POSITIVA COM EFEITOS DE NEGATIVA DE DÉBITOS RELATIVOS AOS TRIBUTOS  
FEDERAIS E À DÍVIDA ATIVA DA UNIÃO**

**Nome: ALVORADA CONSTRUIR LTDA**  
**CNPJ: 05.703.869/0001-16**

Ressalvado o direito de a Fazenda Nacional cobrar e inscrever quaisquer dívidas de responsabilidade do sujeito passivo acima identificado que vierem a ser apuradas, é certificado que:

1. constam débitos administrados pela Secretaria da Receita Federal do Brasil (RFB) com exigibilidade suspensa nos termos do art. 151 da Lei nº 5.172, de 25 de outubro de 1966 - Código Tributário Nacional (CTN), ou objeto de decisão judicial que determina sua desconsideração para fins de certificação da regularidade fiscal, ou ainda não vencidos; e
2. não constam inscrições em Dívida Ativa da União (DAU) na Procuradoria-Geral da Fazenda Nacional (PGFN).

Conforme disposto nos arts. 205 e 206 do CTN, este documento tem os mesmos efeitos da certidão negativa.

Esta certidão é válida para o estabelecimento matriz e suas filiais e, no caso de ente federativo, para todos os órgãos e fundos públicos da administração direta a ele vinculados. Refere-se à situação do sujeito passivo no âmbito da RFB e da PGFN e abrange inclusive as contribuições sociais previstas nas alíneas 'a' a 'd' do parágrafo único do art. 11 da Lei nº 8.212, de 24 de julho de 1991.

A aceitação desta certidão está condicionada à verificação de sua autenticidade na Internet, nos endereços <<http://rfb.gov.br>> ou <<http://www.pgfn.gov.br>>.

Certidão emitida gratuitamente com base na Portaria Conjunta RFB/PGFN nº 1.751, de 2/10/2014.

Emitida às 18:26:26 do dia 31/12/2021 <hora e data de Brasília>.

Válida até 29/06/2022.

Código de controle da certidão: **2D5F.2D96.668B.3E80**

Qualquer rasura ou emenda invalidará este documento.

e

*[Handwritten signature]*

*[Handwritten signature]*

*[Handwritten signature]*

*[Handwritten signature]*

*[Handwritten signature]*

*[Handwritten signature]*



# Confirmação da Autenticidade de Certidões

## Resultado da Confirmação de Autenticidade de Certidão

CNPJ: 05.703.869/0001-16

Código de Controle: 2D5F.2D96.668B.3E80

Data da Emissão: 31/12/2021

Hora da Emissão: 18:26:26

Tipo Certidão: Positiva com Efeitos de Negativa

Certidão Positiva com Efeitos de Negativa emitida em 31/12/2021, com validade até 29/06/2022.

[Nova consulta \(/Servicos/certidaointernet/Pj/Autenticidade/Confirmar\)](#)

Nova consulta (/Servicos/certidaointernet/Pj/Autenticidade/Confirmar)





**GOVERNO DO ESTADO DO MARANHÃO  
SECRETARIA DE ESTADO DA FAZENDA**



**CERTIDÃO NEGATIVA DE DÉBITO**

**Nº Certidão:** 048684/22

**Data da**

31/03/2022 23:48:07

**Inscrição Estadual:** 123424194

**CPF/CNPJ:** 05703869000116

**Razão Social:** ALVORADA CONSTRUIR LTDA

**Endereço:** RUA CEARA, 65 CEP: 65938000 - VILA MARIANA

**Telefone:** (99)00000000

**Município:** RIBAMAR FIQUENE

**UF:** MA

Certificamos que, após a realização das consultas procedidas no sistema desta Secretaria, substanciado pelos artigos 240 a 242, da lei nº 7.799, de 19/12/2002 e disposto no artigo 205 da lei nº 5.172, de 25 de outubro de 1966 (Código Tributário Nacional), não constam débitos relativos aos tributos estaduais, administrados por esta Secretaria, em nome do sujeito passivo acima identificado. Ressalvado, todavia, à Fazenda Pública Estadual o direito da cobrança de dívidas que venham a ser apuradas e não alcançadas pela decadência.

**Validade da Certidão: 120 (cento e vinte) dias: 29/07/2022.**

Autenticidade desta certidão deverá ser confirmada no endereço:

<http://portal.sefaz.ma.gov.br/>, clicando no item "Certidões" e em seguida em "Validação de Certidão Negativa de Débito".

**CERTIDÃO EMITIDA GRATUITAMENTE.**

e

Wan.

SA

SS

**Data Impressão:** 31/03/2022 23:48:07



Estado de  
Alvorada

# Certidão Negativa de Débito

Resultado da Validação da Certidão Negativa de Débito

**CERTIDÃO VÁLIDA!**

**Nº da Certidão:** 048684/22  
**Data de Validade:** 29/07/2022  
**Data de Emissão:** 31/03/2022 23:48:07  
**Inscrição Estadual:** 123424194  
**CPF/CNPJ:** 05703869000116  
**Razão Social:** ALVORADA CONSTRUIR LTDA

--	--



*(Handwritten mark)*

*(Handwritten mark)*

*(Handwritten mark)*



**GOVERNO DO ESTADO DO MARANHÃO  
SECRETARIA DE ESTADO DA FAZENDA**



**CERTIDÃO NEGATIVA DE DÍVIDA ATIVA**

**Nº Certidão:** 022150/22                      **Data da**                      31/03/2022 23:49:44  
**Inscrição Estadual:** 123424194              **CPF/CNPJ:** 05703869000116  
**Razão Social:** ALVORADA CONSTRUIR LTDA  
**Endereço:** RUA CEARA, 65 CEP: 65938000 - VILA MARIANA  
**Telefone:** (99)00000000                      **Município:** RIBAMAR FIQUENE                      **UF:** MA

Certificamos que, após a realização das consultas procedidas no sistema desta Secretaria e na forma do disposto do artigo 156, da lei nº 2.231, de 29/12/1962, substanciado pelos artigos 240 a 242 da lei nº 7.799, de 19/12/2002, bem como prescreve o artigo 205 da lei nº 5.172, de 25 de outubro de 1966 (Código Tributário Nacional) não constam débitos inscritos na Dívida Ativa, em nome do sujeito passivo acima identificado.

**Validade da Certidão: 120 (cento e vinte) dias: 29/07/2022.**

A autenticidade desta certidão deverá ser confirmada no endereço:  
<http://portal.sefaz.ma.gov.br/>, clicando no item "Certidões" e em seguida em "Validação de Certidão Negativa de Dívida Ativa".

**CERTIDÃO EMITIDA GRATUITAMENTE.**

*(Handwritten signatures and initials)*



**Certidão Negativa de Dívida Ativa**



Resultado da Validação da Certidão Negativa Dívida Ativa de Dívida Ativa

**CERTIDÃO VÁLIDA!**

**Nº da Certidão:** 022150/22  
**Data de Validade:** 29/07/2022  
**Data de Emissão:** 31/03/2022 23:49:44  
**Inscrição Estadual:** 123424194  
**CPF/CNPJ:** 05703869000116  
**Razão Social:** ALVORADA CONSTRUIR LTDA



*(Handwritten signature)*

*(Handwritten mark)*

*(Handwritten mark)*

Poder Judiciário - TJMA  
Nº SELO AUTENT 14919570TTZGL34XRE9123  
Este documento é cópia que esta fotocópia e reprodução  
do original, autenticando-a nos termos do art. 7º  
da Lei 8935/94, RIBAMAR FIQUENE/MA, 18/04/2022  
R\$ 36,43 Aló. 13,18. Total R\$ 5,69 Impo R\$ 5,14 FERC  
R\$ 0,15 FADEP R\$ 0,20 FEMP R\$ 0,20 Consulte em  
http://selo.tjma.jus.br

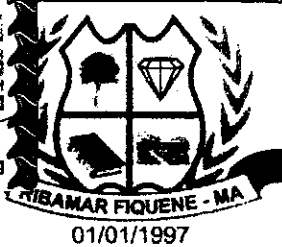

Rua Liberato Rocha, nº 220, Centro, Ribamar Fiquene-MA - Cep: 66.234-100 - Fone: (99) 3588-3049

Maria do Socorro da Costa Sousa  
Escrevente Autorizada

ESTADO DO MARANHÃO

PREFEITURA MUNICIPAL DE RIBAMAR FIQUENE

CNPJ: 01.598.547/0001-01

Av. Principal, S/N - Centro, Ribamar Fiquene-MA

OFICIO UNICO DE  
RIBAMAR FIQUENE-MA

# ALVARÁ

## 2022

### LOCALIZAÇÃO E FUNCIONAMENTO

INSCRIÇÃO MUNICIPAL: 045

NOME:

CPF:

RAZÃO SOCIAL: ALVORADA CONSTRUIR LTDA

CNPJ: 05.703.869/0001-16

RAMO DE ATIVIDADE 41.20-4-00 CONSTRUÇÃO DE EDIFÍCIOS

ENDEREÇO: RUA CEARÁ Nº 65, - VILA MARIANA

OBSERVAÇÕES: Empresa Engenharia e Construção Civil em Geral Item 3.18 Anexo  
IV Tabela XIII

DATA: 04/01/2022

VALIDADE: 31/12/2022

Juvenal de Sousa  
PREFEITURA MUNICIPAL DE RIBAMAR FIQUENE  
Secretário de Economia e Finanças

ESTE DOCUMENTO DEVERÁ SER AFIXADO EM LUGAR VISÍVEL E DE FÁCIL ACESSO!



ESTADO DO MARANHÃO  
**PREFEITURA MUNICIPAL DE RIBAMAR FIQUENE**  
 CNPJ: 01.598.547/0001-01

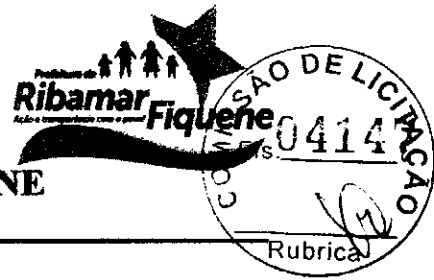

OFÍCIO ÚNICO DE  
 RIBAMAR FIQUENE-MA

**CERTIDÃO ÚNICA DE TRIBUTOS MUNICIPAIS**

Certificamos após a realização das necessárias buscas nos assentamentos existentes nesta Prefeitura, a requerimento de parte interessada, que não existe qualquer pendência de débitos de nossa competência, até a presente data, escritos ou não em dívida ativa, de responsabilidade da empresa, **ALVORADA CONSTRUIR LTDA**, CNPJ: 07.703.869/0001-16, através de seu estabelecimento situado na rua Ceará nº. 65 Vila Mariana no Município de Ribamar Fiquene – MA, razão pela qual expede na forma da lei, a presente **CERTIDÃO NEGATIVA DE DÉBITOS**, com validade de 90 dias, reservando, todavia, a este Município, o direito de cobrar eventuais e/ou futuros débitos que porventura venham aparecer de responsabilidade do(s) mesmo(s).

Ribamar Fiquene - MA, 17 de Março de 2022

*Juvenal de Sousa*  
 Juvenal de Sousa  
 Sec. de Economia e Finanças  
 Portaria 004/2021

**Serventia Extrajudicial de Ribamar Fiquene-MA**  
 ANA GRECIA ALMEIDA RIZZO FONTANELA  
 NOTARIA E REGISTRADORA  
 CNS 14.919-5

Poder Judiciário - TJMA  
 Nº SELO AUTENT 149195ST18JN38GOKIM113  
 Certifico e dou fe que esta fotocópia e reprodução fiel do original, autenticando-a nos termos do art. 7º da Lei 8.935/94, RIBAMAR FIQUENE/MA, 18/04 2022  
 U 37 08 Ato 13,18, Total R\$ 5,69 Fmol R\$ 5,14 FERC R\$ 0,15 FADEP R\$ 0,20 FEMP R\$ 0,20 Consulte em: <http://nlselo.tjma.jus.br>

Rua Liberato Rocha, nº 220, Centro, Ribamar Fiquene-MA - Cep: 65.938-000 - Fone: (99) 3333-1111

*Maria do Socorro da Silva Sousa*  
 Maria do Socorro da Silva Sousa  
 Escrevente Autorizada

*D*

*W*

*JS*



CAIXA

**Certificado de Regularidade  
do FGTS - CRF**

**Inscrição:** 05.703.869/0001-16

**Razão Social:** ALVORADA CONSTRUIR LTDA

**Endereço:** R. CEARA 65 / VILA MARIANA / RIBAMAR FIQUENE / MA / 65938-000

A Caixa Econômica Federal, no uso da atribuição que lhe confere o Art. 7, da Lei 8.036, de 11 de maio de 1990, certifica que, nesta data, a empresa acima identificada encontra-se em situação regular perante o Fundo de Garantia do Tempo de Serviço - FGTS.

O presente Certificado não servirá de prova contra cobrança de quaisquer débitos referentes a contribuições e/ou encargos devidos, decorrentes das obrigações com o FGTS.

**Validade:** 11/04/2022 a 10/05/2022

**Certificação Número:** 2022041100455485064351

Informação obtida em 23/04/2022 14:25:20

A utilização deste Certificado para os fins previstos em Lei esta condicionada a verificação de autenticidade no site da Caixa:  
[www.caixa.gov.br](http://www.caixa.gov.br)

Q

WAP

J

JG

# Histórico do Empregador

Dúvidas mais frequentes



O Histórico do Empregador apresenta os registros dos CRF concedidos nos últimos 24 meses, conforme Manual de Orientações Regularidade do Empregador.

Inscrição: 05.703.869/0001-16

Razão social: ALVORADA CONSTRUIR LTDA

Data de Emissão/Leitura	Data de Validade	Número do CRF
11/04/2022	11/04/2022 a 10/05/2022	2022041100455485064351
23/03/2022	23/03/2022 a 21/04/2022	2022032300514043778615
04/03/2022	04/03/2022 a 02/04/2022	2022030400520578666955
13/02/2022	13/02/2022 a 14/03/2022	2022021300444321826630
25/01/2022	25/01/2022 a 23/02/2022	2022012502214815439453
06/01/2022	06/01/2022 a 04/02/2022	2022010601401210619111
18/12/2021	18/12/2021 a 16/01/2022	2021121800565580604194
29/11/2021	29/11/2021 a 28/12/2021	2021112900480168473195
10/11/2021	10/11/2021 a 09/12/2021	2021111000553748935503
22/10/2021	22/10/2021 a 20/11/2021	2021102200591007741311
03/10/2021	03/10/2021 a 01/11/2021	2021100300403579264538
14/09/2021	14/09/2021 a 13/10/2021	2021091401011616102988
26/08/2021	26/08/2021 a 24/09/2021	2021082601002232594930
07/08/2021	07/08/2021 a 05/09/2021	2021080700595658231992
20/04/2021	20/04/2021 a 17/08/2021	2021042001120250276648
01/04/2021	01/04/2021 a 30/04/2021	2021040101071493494515
13/03/2021	13/03/2021 a 11/04/2021	2021031301022514544389
22/02/2021	22/02/2021 a 23/03/2021	2021022200372120952396
03/02/2021	03/02/2021 a 04/03/2021	2021020301333083061937
15/01/2021	15/01/2021 a 13/02/2021	2021011501495532782843
27/12/2020	27/12/2020 a 25/01/2021	2020122701160743466810
08/12/2020	08/12/2020 a 06/01/2021	2020120802295199559786
19/11/2020	19/11/2020 a 18/12/2020	2020111901535071706388
31/10/2020	31/10/2020 a 29/11/2020	2020103101385941281413
12/10/2020	12/10/2020 a 10/11/2020	2020101201144414416922
23/09/2020	23/09/2020 a 22/10/2020	2020092301480682376799
04/09/2020	04/09/2020 a 03/10/2020	2020090401544950209009
16/08/2020	16/08/2020 a 14/09/2020	2020081601324010825234
28/07/2020	28/07/2020 a 26/08/2020	2020072801581090767503
09/07/2020	09/07/2020 a 07/08/2020	2020070902520020973394

Resultado da consulta em 26/04/2022 10:11:39

*Handwritten signature*

*Handwritten mark*





COMISSÃO DE LICITAÇÃO



## CERTIDÃO NEGATIVA DE DÉBITOS TRABALHISTAS

Nome: ALVORADA CONSTRUIR LTDA (MATRIZ E FILIAIS)

CNPJ: 05.703.869/0001-16

Certidão nº: 57917083/2021

Expedição: 28/12/2021, às 07:33:32

Validade: 25/06/2022 - 180 (cento e oitenta) dias, contados da data de sua expedição.

Certifica-se que **ALVORADA CONSTRUIR LTDA (MATRIZ E FILIAIS)**, inscrito(a) no CNPJ sob o nº **05.703.869/0001-16**, **NÃO CONSTA** do Banco Nacional de Devedores Trabalhistas.

Certidão emitida com base no art. 642-A da Consolidação das Leis do Trabalho, acrescentado pela Lei nº 12.440, de 7 de julho de 2011, e na Resolução Administrativa nº 1470/2011 do Tribunal Superior do Trabalho, de 24 de agosto de 2011.

Os dados constantes desta Certidão são de responsabilidade dos Tribunais do Trabalho e estão atualizados até 2 (dois) dias anteriores à data da sua expedição.

No caso de pessoa jurídica, a Certidão atesta a empresa em relação a todos os seus estabelecimentos, agências ou filiais.

A aceitação desta certidão condiciona-se à verificação de sua autenticidade no portal do Tribunal Superior do Trabalho na Internet (<http://www.tst.jus.br>).

Certidão emitida gratuitamente.

### INFORMAÇÃO IMPORTANTE

Do Banco Nacional de Devedores Trabalhistas constam os dados necessários à identificação das pessoas naturais e jurídicas inadimplentes perante a Justiça do Trabalho quanto às obrigações estabelecidas em sentença condenatória transitada em julgado ou em acordos judiciais trabalhistas, inclusive no concernente aos recolhimentos previdenciários, a honorários, a custas, a emolumentos ou a recolhimentos determinados em lei; ou decorrentes de execução de acordos firmados perante o Ministério Público do Trabalho ou Comissão de Conciliação Prévia.

Q

Ver

20

PODER JUDICIÁRIO  
JUSTIÇA DO TRABALHO**CERTIDÃO NEGATIVA DE DÉBITOS TRABALHISTAS**

Nome: ALVORADA CONSTRUIR LTDA (MATRIZ E FILIAIS)  
CNPJ: 05.703.869/0001-16  
Certidão nº: 57917083/2021  
Expedição: 28/12/2021, às 07:33:32  
Validade: 26/06/2022 - 180 (cento e oitenta) dias, contados da data de sua expedição.

Certifica-se que **ALVORADA CONSTRUIR LTDA (MATRIZ E FILIAIS)**, inscrito(a) no CNPJ sob o nº **05.703.869/0001-16**, **NÃO CONSTA** como inadimplente no Banco Nacional de Devedores Trabalhistas. Certidão emitida com base nos arts. 642-A e 883-A da Consolidação das Leis do Trabalho, acrescentados pelas Leis ns.º 12.440/2011 e 13.467/2017, e no Ato 01/2022 da CGJT, de 21 de janeiro de 2022. Os dados constantes desta Certidão são de responsabilidade dos Tribunais do Trabalho.

No caso de pessoa jurídica, a Certidão atesta a empresa em relação a todos os seus estabelecimentos, agências ou filiais.

A aceitação desta certidão condiciona-se à verificação de sua autenticidade no portal do Tribunal Superior do Trabalho na Internet (<http://www.tst.jus.br>).

Certidão emitida gratuitamente.

**INFORMAÇÃO IMPORTANTE**

Do Banco Nacional de Devedores Trabalhistas constam os dados necessários à identificação das pessoas naturais e jurídicas inadimplentes perante a Justiça do Trabalho quanto às obrigações estabelecidas em sentença condenatória transitada em julgado ou em acordos judiciais trabalhistas, inclusive no concernente aos recolhimentos previdenciários, a honorários, a custas, a emolumentos ou a recolhimentos determinados em lei; ou decorrentes de execução de acordos firmados perante o Ministério Público do Trabalho, Comissão de Conciliação Prévia ou demais títulos que, por disposição legal, contiver força executiva.

e

1007

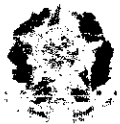

MINISTÉRIO DO TRABALHO E PREVIDÊNCIA  
SECRETARIA DE TRABALHO  
Coordenação-Geral de Recursos



CERTIDÃO DE DÉBITOS TRABALHISTAS  
**NEGATIVA**

**EMPREGADOR:** ALVORADA CONSTRUIR LTDA

**INSCRIÇÃO:** 05.703.869/0001-16

**DATA E HORA DA EMISSÃO:** 18/04/2022, às 11:25:20, conforme horário oficial de Brasília

CERTIFICA-SE, de acordo com as informações registradas no sistema de Controle de Processos de Multas e Recursos que, nesta data, **NÃO CONSTAM** débitos decorrentes de autuações em face do empregador acima identificado.

1. Esta certidão abrange todos os estabelecimentos do empregador.
2. A presente certidão não modifica a situação do empregador que conste do cadastro previsto na Portaria Interministerial MTE/SDH n° 2, de 12 de maio de 2011, que disciplina o Cadastro de Empregadores que tenham submetido trabalhadores a condições análogas a de escravo.
3. Conforme artigo 5º, parágrafo único da Portaria MTE n° 1.421/2014, a certidão ora instituída refletirá sempre a última situação ocorrida em cadastros administrativos pelo emitente, de modo que, havendo processos enviados à Procuradoria da Fazenda Nacional - PFN, quanto a estes, poderá ser obtida certidão específica perante aquele órgão, visando a demonstrar a situação atualizada dos mesmos.
4. Expedida com base na Portaria MTE n° 1.421, de 12 de setembro de 2014. Emitida gratuitamente.



Dados para conferência da autenticidade desta certidão:

Endereço: <https://eprocesso.sit.trabalho.gov.br/Certidao/Validar>

Código: ZSBXSH7D6G

A autenticidade também pode ser verificada a partir do QR Code ao lado.

*(Handwritten signatures and initials)*



SINTEGRA/ICMS



Resultado da Consulta SINTEGRA/ICMS

Identificação

CGC: 05.703.869/0001-16 Inscrição Estadual: 12.342419-4
Razão Social: ALVORADA CONSTRUIR LTDA
Regime Apuração: SIMPLES NACIONAL

Endereço

Logradouro: RUA CEARA
Número: 65 Complemento:
Bairro: VILA MARIANA
Município: RIBAMAR FIQUENE UF: MA
CEP: 65938000 DDD: Telefone: 00000000

Atividade Econômica

CNAE Principal: 4761003 - COMÉRCIO VAREJISTA DE ARTIGOS DE PAPELARIA

CNAEs Secundários

Table with 2 columns: Código and Descrição CNAE. Lists various commercial and service activities such as 'COMÉRCIO VAREJISTA DE MERCADORIAS EM GERAL', 'TRANSPORTE ESCOLAR', and 'CONSTRUÇÃO DE EDIFÍCIOS'.

Situação Cadastral Vigente: HABILITADO
Data desta Situação Cadastral: 15/08/2020

GERICAÇÕES

Nrc a partir de (CNAE's): 01/10/2010 - (Devido emissão voluntária),
eOrc a partir de:
CIS a partir de:

Observação: Os dados acima estão baseados em informações fornecidas pelo próprio contribuinte cadastrado. Não valem como certidão de sua efetiva existência de fato e de direito, não são oponíveis à Fazenda e nem excluem a responsabilidade tributária derivada de operações com ele ajustadas.

Data de Consulta: 11/04/2022
Número de Consulta:

Handwritten signatures and stamps at the bottom of the page.



**TJMA**  
TRIBUNAL DE JUSTIÇA DO ESTADO DO MARANHÃO



VARA ÚNICA DA COMARCA DE MONTES ALTOS/MA  
RUA PARSONDAS DE CARVALHO, S/Nº, CENTRO, CEP Nº 65.936-000 TELEFONE Nº (99) 3571-0068  
E-MAIL: [vara1\\_malt@tjma.jus.br](mailto:vara1_malt@tjma.jus.br)

OFÍCIO ÚNICO DE  
RIBAMAR FIQUENE-MA

## CERTIDÃO DE FALÊNCIA OU RECUPERAÇÃO JUDICIAL

**CERTIFICO** e dou fé, a requerimento de parte interessada e pela faculdade que a Lei me confere que, revendo em meu poder os livros de registro de **Feitos de Falência ou Concordata e Recuperação Judicial ou Extrajudicial** e o sistema de distribuição processual desta Secretaria Judicial (THEMISPG e PJE), desde o ano 2002 até o dia 22/03/2022, às 13 (treze) horas, constatei **NÃO EXISTIR**, distribuição em nome de **ALVORADA CONSTRUIR LTDA** com sede na Rua Ceará, 65, Vila Mariana, Ribamar Fiquene/MA, pessoa jurídica de direito privado, inscrita no CNPJ sob nº 05.703.869/0001-16.

**CERTIFICO**, finalmente, que a Secretaria de Distribuição a meu cargo, é a única existente nesta Cidade e Comarca de Montes Altos-MA. O referido é verdade, me reporto e dou fé. Dada e passada a presente Certidão nesta Secretaria, Cidade e Comarca de Montes Altos, Estado do Maranhão. Eu, Flávia Silva Martinho, Secretária Judicial, subscrevo e assino.

Montes Altos-MA, 22 de março de 2022.

*Flávia Silva Martinho*  
**Flávia Silva Martinho**  
Secretária Judicial

**Serventia Extrajudicial de Ribamar Fiquene-MA**  
**ANA GRECIA ALMEIDA RIZZO FONTANELA**  
 NOTARIA E REGISTRADORA  
 CNS 14.919-5

Poder Judiciário - TJMA  
 Nº SELO AUTENT 1491952AJDEE36DUD9K168

Certifico e dou fé que esta fotocópia é reprodução fiel do original, autenticando-a nos termos do art. 7º da Lei 8926/94, RIBAMAR FIQUENE/MA, 18/04/2022 10:36:42. Ato: 13.18, Total R\$ 5,69 Emol R\$ 5,14 FERC RE 0,15 FADEP R\$ 0,20 FEMP R\$ 0,20 Consulte em: <https://selo.tjma.jus.br>

Rua Liberato Rocha, nº 220, Centro, Ribamar Fiquene-MA - Cep: 65.936-000 - Fone: (99) 3571-0068

*Maria do Socorro da Costa*  
Escrevente Autorizada

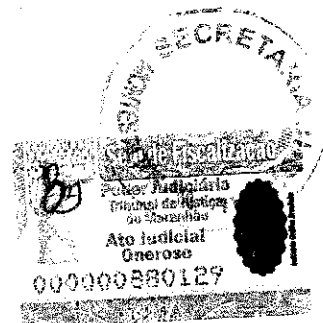

*[Handwritten signature]*

*[Handwritten mark]*  
23



Conselho Regional de Engenharia e Agronomia do Estado do Maranhão

CERTIFICAMOS que a Empresa mencionada encontra-se registrada neste Conselho, nos Termos da Lei 5.194/66, conforme os dados impressos nesta certidão. CERTIFICAMOS, ainda, que até a presente data, a referida pessoa jurídica e seu(s) responsável(is) técnico(s) estão quites com suas anuidades e demais obrigações junto ao Conselho Regional de Engenharia e Agronomia do Maranhão - CREA-MA, estando habilitada a exercer suas atividades, circunscrita à(s) atribuição(ões) de seu(s) responsável(veis) técnico(s).

Interessado(a)

Empresa: ALVORADA CONSTRUIR LTDA-ME

CNPJ: 05.703.869/0001-16

Registro: 0000011204

Categoria: Matriz

Capital Social: R\$ 400.000,00

Data do Capital: 04/08/2014

Faixa: 3

Objetivo Social: COMERCIO DE ARTIGOS DE PAPELARIA; CONSTRUÇÃO DE EDIFÍCIOS (RESIDÊNCIA, INDÚSTRIAS, COMERCIAIS E DE SERVIÇOS); COLETA DE RESÍDUOS NÃO-PERIGOSOS; CONSTRUÇÃO DE RODOVIAS E FERROVIAS; OBRAS DE URBANIZAÇÃO - RUAS, PRACAS E CALÇADAS; CONSTRUÇÃO DE ESTACÕES E REDES DE DISTRIBUIÇÃO DE ENERGIA ELÉTRICA; CONSTRUÇÃO DE REDES DE ABASTECIMENTO DE ÁGUA, COLETA DE ESGOTO E CONSTRUÇÕES CORRELATAS, EXCETO OBRAS DE IRRIGAÇÃO; CONSTRUÇÃO DE INSTALAÇÕES ESPORTIVAS E RECREATIVAS; OBRAS DE TERRAPLENAGEM; COMERCIO DE MERCADORIAS EM GERAL, COM PREDOMINÂNCIA DE PRODUTOS ALIMENTÍCIOS - MINIMERCADOS, MERCEARIAS E ARMAZENS; COMERCIO VAREJISTA DE PRODUTOS ALIMENTÍCIOS EM GERAL OU ESPECIALIZADO EM PRODUTOS ALIMENTÍCIOS NÃO ESPECIFICADOS ANTERIORMENTE (ARROZ, ÓLEO VEGETAL, FARINHA, ETC); COMERCIO VAREJISTA DE MATERIAIS DE CONSTRUÇÃO EM GERAL; COMERCIO VAREJISTA ESPECIALIZADO DE EQUIPAMENTOS E SUPRIMENTOS DE INFORMÁTICA; COMERCIO VAREJISTA ESPECIALIZADO DE ELETRODOMÉSTICOS E EQUIPAMENTOS DE ÁUDIO E VÍDEO; COMERCIO VAREJISTA DE MOVEIS; COMERCIO DE ARTIGOS DE PAPELARIA; TRANSPORTE ESCOLAR; LOCAÇÃO DE AUTOMÓVEIS SEM CONDUTOR; ALUGUEL DE MÁQUINAS E EQUIPAMENTOS AGRÍCOLAS SEM OPERADOR; ALUGUEL DE MÁQUINAS E EQUIPAMENTOS PARA CONSTRUÇÃO SEM OPERADOR, EXCETO ANDAIMES

Restrições Relativas ao Objetivo Social: OBSERVAÇÃO: EMPRESA HABILITADA PARA ATUAR SOMENTE NA ÁREA DA ENGENHARIA CIVIL (NO ÂMBITO DAS ATRIBUIÇÕES DE SEU RESPONSÁVEL TÉCNICO)

Endereço Matriz: RUA CEARA, 65, VILA MARIANA, RIBAMAR FIGUENE, MA, 65938000

Tipo de Registro: Registro Definitivo de Empresa

Data Inicial: 09/04/2012

Data Final: Indefinido

Registro Regional: 0000011204EMMA

Descrição

CERTIDÃO DE REGISTRO E QUITAÇÃO PESSOA JURÍDICA

Informações / Notas

- A capacidade técnico-profissional da empresa é comprovada pelo conjunto dos acervos técnicos dos profissionais constantes de seu quadro técnico.
- Esta certidão perderá a validade, caso ocorra qualquer alteração posterior dos elementos cadastrais nela contidos

Última Anuidade Paga

Ano: 2022 (1/1)

Autos de Infração

Nada consta

Responsáveis Técnicos

Profissional: WALDEGNO SALUSTIANO DE ALMEIDA SILVA JUNIOR

Registro: 1100237178

CPF: 515.537.673-49

Data Início: 09/04/2012

Data Fim: Indefinido

Data Fim de Contrato: Indefinido

Títulos do Profissional:

ENGENHEIRO CIVIL

Atribuição: ART. 7 DA RESOLUÇÃO 218, DE 29/06/73, DO CONFEA.

Tipo de Responsabilidade: RESPONSÁVEL TÉCNICO

Sócios

Sócio: REINALDO GOMES DA SILVA

CPF: 505.086.953-68





**CERTIDÃO DE REGISTRO E QUITAÇÃO**  
**PESSOA JURIDICA**  
 Lei Federal Nº 5194 de 24 de Dezembro de 1966

**CREA-MA**



**Conselho Regional de Engenharia e Agronomia do Estado do Maranhão**

Função: SOCIO

Sócio: AURIA NUBIA SILVA DO NASCIMENTO

CPF: 436.231.153-04

Função: SOCIA

*Handwritten signature*

*Handwritten signature*

*Large handwritten signature*

*Handwritten signature*

*Handwritten signature*



## ATESTADO DE CAPACIDADE TÉCNICA

Atestamos, a pedido da interessada e para fins de prova, aptidão de desempenho e atestado de execução, que a empresa **ALVORADA CONSTRUIR LTDA**, inscrita no CNPJ sob o nº 05.703.869/0001-16, estabelecida na Rua CEARÁ, 65, VILA MARIANA – RIBAMAR FIQUENE/ MA, prestou serviços à **PREFEITURA MUNICIPAL DE AGUIARNÓPOLIS – TO**. CNPJ nº 01.634.074/0001-42, durante o período de 01 de Junho de 2020 a 30 de Outubro de 2020.

### PRESTOU SERVIÇOS DE:

- Construção de pavimentação em bloco sextavados em vias urbanas na cidade de Aguiarnópolis/TO
- Tipo de licitação: Carta Convite 001/2020
- Contrato nº: 032/2020

### DADOS DA PLANILHA CONTRATADA:

Item	Descrição	Und	Quant.
1	<b>OBRA: PAVIMENTAÇÃO E ACESSIBILIDADE</b>		
1.1	<b>SERVIÇOS PRELIMINARES</b>		
1.1.1	PLACA DE OBRA EM CHAPA DE AÇO GALVANIZADO	m <sup>2</sup>	2,88
1.1.2	SERVICOS TOPOGRAFICOS PARA PAVIMENTAÇÃO, INCLUSIVE NOTA DE SERVIÇOS, ACOMPANHAMENTO E GREIDE	m <sup>2</sup>	1923,74
1.2	<b>TERRAPLANAGEM</b>		
1.2.1	ESCAVAÇÃO MECANICA DE MATERIAL 1A. CATEGORIA, PROVENIENTE DE CORTE DE SUBLEITO (C/TRATOR ESTEIRAS 160HP)	m <sup>3</sup>	954,87
1.2.2	TRANSPORTE COM CAMINHÃO BASCULANTE DE 10 M3. EM VIA URBANA EM REVESTIMENTO PRIMÁRIO (UNIDADE: M3XKM). AF_04/2016	M3XKM	2387,18
1.2.3	LIMPEZA MECANIZADA DE CAMADA VEGETAL, VEGETAÇÃO E PEQUENAS ÁRVORES (DIÂMETRO DE TRONCO MENOR QUE 0,20 M), COM TRATOR DE ESTEIRAS. AF_05/2018	m <sup>2</sup>	395,74
1.2.4	REGULARIZAÇÃO E COMPACTAÇÃO DE SUBLEITO DE SOLO PREDOMINANTEMENTE ARENOSO. AF_11/2019	m <sup>2</sup>	2006,19
1.2.5	ESCAVAÇÃO E CARGA MATERIAL 1A CATEGORIA, UTILIZANDO TRATOR DE ESTEIRAS DE 110 A 160HP COM LAMINA, PESO OPERACIONAL * 13T E PA CARREGADEIRA COM 170 HP.	m <sup>3</sup>	395,74
1.2.6	TRANSPORTE COM CAMINHÃO BASCULANTE DE 10 M3. EM VIA URBANA EM REVESTIMENTO PRIMÁRIO (UNIDADE: M3XKM). AF_04/2016	M3XKM	989,35



1.2.7. EXECUÇÃO E COMPACTAÇÃO DE BASE E OU SUB BASE PARA PAVIMENTAÇÃO DE SOLOS DE COMPORTAMENTO LATERÍTICO (ARENOSO) - EXCLUSIVE SOLO, ESCAVAÇÃO, CARGA E TRANSPORTE. AF\_11/2019 m<sup>3</sup> 395,74

**1.3 PAVIMENTAÇÃO**

1.3.1. EXECUÇÃO DE PAVIMENTO EM PISO INTERTRAVADO, COM BLOCO SEXTAVADO DE 25 X 25 CM, ESPESSURA 8 CM. AF\_12/2015 m<sup>2</sup> 1923,74

**1.4 DRENAGEM**

1.4.1. ASSENTAMENTO DE GUIA (MEIO-FIO) EM TRECHO RETO, CONFECCIONADA EM CONCRETO PRÉ-FABRICADO, DIMENSÕES 100X15X13X30 CM (COMPRIMENTO X BASE INFERIOR X BASE SUPERIOR X ALTURA), PARA VIAS URBANAS (USO VIÁRIO). AF\_06/2016 M 542,64

**1.5 SINALIZAÇÃO VERTICAL E HORIZONTAL**

1.5.1 PLACA DE REGULAMENTAÇÃO R-1 un 2

1.5.2 PLACA DE REGULAMENTAÇÃO R-19 un 6

1.5.3 PLACA DE IDENTIFICAÇÃO DE RUA un 2

1.5.4 SINALIZACAO HORIZONTAL COM TINTA RETRORREFLETIVA A BASE DE RESINA ACRILICA COM MICROESFERAS DE VIDRO m<sup>2</sup> 33,6

1.5.5. SINALIZACAO HORIZONTAL COM TINTA RETRORREFLETIVA A BASE DE RESINA ACRILICA COM MICROESFERAS DE VIDRO m<sup>2</sup> 4,2

1.5.6. SINALIZACAO HORIZONTAL COM TINTA RETRORREFLETIVA A BASE DE RESINA ACRILICA COM MICROESFERAS DE VIDRO m<sup>2</sup> 4,5

*v*

*[Handwritten signature]*

*[Handwritten signature]*

*[Handwritten signature]*

*[Handwritten signature]*

*[Handwritten signature]*

*[Handwritten signature]*



ESTADO DO TOCANTINS  
PREFEITURA MUNICIPAL DE AGUIARNÓPOLIS  
CNPJ 01.634.074/0001-42  
*Adm. 2017/2020 Juntos fazemos melhor*



Registramos, ainda, que as prestações dos serviços acima referidos apresentaram bom desempenho operacional, tendo a empresa cumprido fielmente com suas obrigações, nada constando que a desabone técnica e comercialmente, até a presente data.

Aguiarnópolis/TO, 15 de Dezembro de 2020,

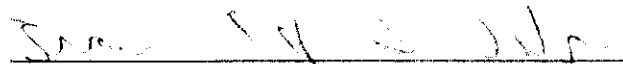
  
Ivan Paz  
Prefeito Municipal de Aguiarnópolis/TO

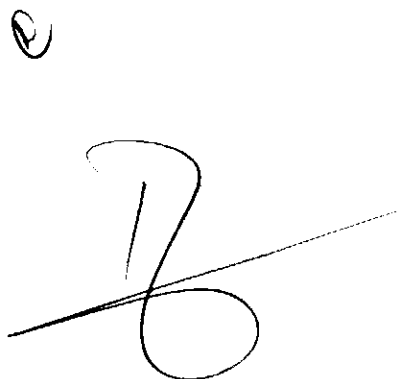



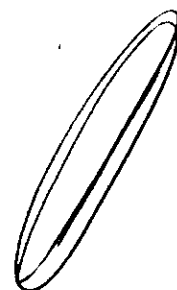





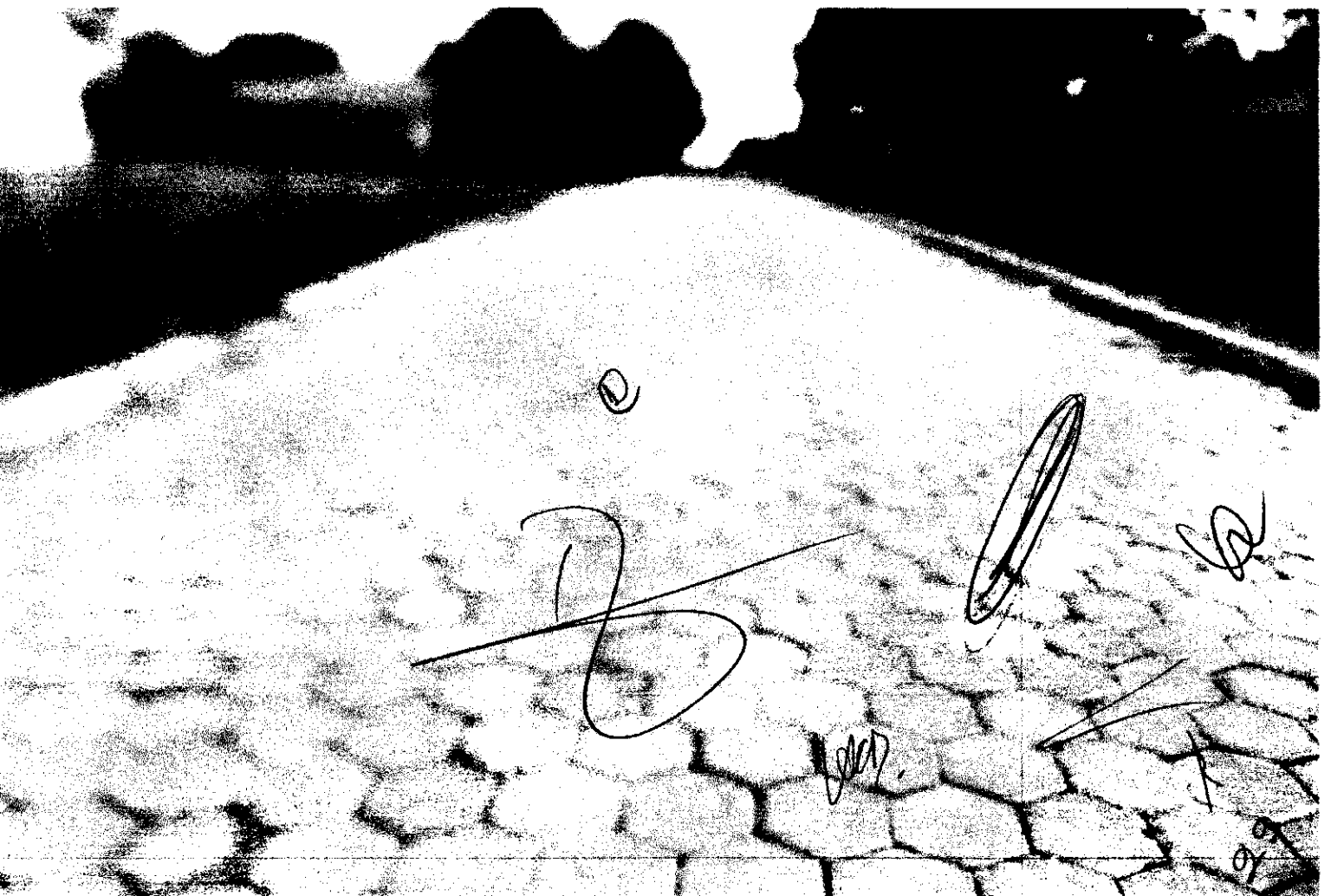

COMISSÃO DE LICITAÇÃO  
Nº 4160  
Rubrica

*[Handwritten signature]*

*[Handwritten mark]*

*[Handwritten signature]*

30



# CREA / MA

Conselho Regional de Engenharia e Agronomia do Maranhão  
WEB - 70563 / 2014

## CERTIDAO DE ACERVO TÉCNICO

**CERTIDÃO : WEB - 70563 / 2014**  
**PROTOCOLO : PRO0006084414**  
**DATA DE EMISSÃO : 06/03/2014**

Por delegação de poderes constantes na(o) Decisão de Diretoria, Número : 0021/2008, de 06/03/2008, da Presidência do Conselho Regional de Engenharia e Agronomia do Maranhão, em cumprimento ao disposto na resolução 1025, de 12/10/2009 do CONFEA, CERTIFICAMOS que o Profissional abaixo qualificado registrou a(s) Anotação(ões) de Responsabilidade(s) Técnica(s) - ART's. constante(s) da Presente CERTIDÃO, tendo sido comprovada a execução e conclusão da(s) obra(s) e/ou serviço(s) indicado(s) conforme descrição(ões) abaixo.

Nome do Profissional : WALDEGNO SALUSTIANO DE ALMEIDA SILVA JUNIOR  
Carteira : 1100237178XXXX  
CPF : 51553767349

Título(s)

Engenheiro Civil

Pós-Graduação(ões)

ART(s)

ART: 354725 Tipo da ART:Normal  
Registrada em : 15/01/2009  
Baixada em : 28/02/2014  
Endereço da Obra : \*\*\*, \*\*\*, CEP : 65000000 ROSARIO/MA  
Proprietário : DEPART. EST. DE INFRA-ESTRUTURA E TRANSP  
Empresa : ITACOLOMI ENGENHARIA-PROJETOS E EXECUÇÕES LTDA EPP  
Contratante : DEPART. EST. DE INFRA-ESTRUTURA E TRANSP  
SERVICOS DE MELHORAMENTO DE 6,15KM DE RODOVIA VICINAL, VILA PEREIRA AO POVOADO SAO MIGUEL/ROSARIO-MA; CONTRATO Nº 183/2008 - DEINT/MA.

E nada mais tendo sido requerido, expedimos a presente CERTIDÃO DE ACERVO TÉCNICO, com a(s) respectiva(s) baixa(s) de ART(s), averbando-se o(s) ATESTADO(s), DECLARAÇÃO(ões) e/ou CERTIDÃO(ões) em anexo como parte integrante da mesma, somente os serviços a que se referem as atribuições do Profissional acima citado, devidamente cancelada, que vai datada e assinada, por quem de direito.

*[Handwritten signature]*  
Rosângela  
Assessoria Técnica  
Inspeção de Imperat...

*[Handwritten signature]*  
Raimundo Nonato Neri Farias  
Inspetor Chefe do CREA/MA  
Inspeção de Imperat...

*[Large handwritten signature]*

*[Handwritten signature]*



35



**ESTADO DO MARANHÃO**  
**DEPARTAMENTO DE INFRA – ESTRUTURA E TRANSPORTE - DEINT**



**ATESTADO DE CAPACIDADE TÉCNICA**

Atestamos, para os devidos fins e a quem interessar possa, que nos foram prestados com bom desempenho e nada tendo que desabone a conduta do prestador, os serviços descritos abaixo e com as seguintes características:

- Contrato nº 163/2008 –DEINT/MA;
- Endereço da obra: Vila Pereira ao Povoado São Miguel/Rosário – Ma CEP; 65000-00;
- Período de execução da obra: 15/01/2009 a 30/04/2009;
- Dados da Contratante: Departamento. Est. de Infra-Estrutura e Transporte (DEINT), CNPJ nº 08.578.592/0001-35;
- Dados da Contratada: Itacolomi Engenharia – Projetos e Execuções LTDA, Registro no Crea nº7867EMMA, Av. dos Franceses nº 200, São Luis – Ma;
- Responsável Técnico: Eng.º Civil Waldegno Salustiano de Almeida Silva Junior (registro nacional nº 1100237178);
- Descrição da Obra: Serviços Primário com Piçarra inclusive Serviços de Drenagem, com extensão de 6,15 km/ largura 5,5m – 6,85m, tudo em conformidade com as normas estabelecidas;
- Nº da ART de execução: 354725

70553

01

04

32



**ESTADO DO MARANHÃO**  
**DEPARTAMENTO DE INFRA – ESTRUTURA E TRANSPORTE - DEINT**

---

---

Por ser verdade, firmamos o presente

São Luis/MA, 28 de Fevereiro de 2014

*[Handwritten signature]*  
**Depart. Est. de Infra-Estrutura e Transporte (DEINT)**  
CNPJ Nº08.578.592/0001-35

ONEI - MA.  
INSTITUTO DE LICITAÇÃO  
DEPARTAMENTO DE INFRA-ESTRUTURA E TRANSPORTE  
RUA DA CONSTITUÇÃO  
Nº 70553 - 01 - 04  
*[Handwritten signature]*  
SÃO LUIS - MA

*[Large handwritten signature]*  
*[Handwritten initials]*  
*[Handwritten initials]*  
*[Handwritten initials]*  
33



**ESTADO DO MARANHÃO**  
**DEPARTAMENTO DE INFRA – ESTRUTURA E TRANSPORTE - DEINT**



**OBRA:** REVESTIMENTO PRIMARIO COM PIÇARRA INCLUSIVE SERVIÇO DE DRENAGEM  
**TRECHO:** VILA PEREIRA - POVOADO SÃO MIGUEL/ROSARIO  
**EXTENSÃO:** COMPRIMENTO:6,15KM /LARGURA 5,5m - 6,85m

	DESCRIÇÃO	UNIDADE	QUANTIDADE
1.	<b>Pista de rolamento</b>		
1.1	Reconformação de plataforma	KM	6,15
1.2	Revest. primário descontínuo	M2	38.950,00
2.	<b>Faixa lateral</b>		
2.1	Roçagem manual	M2	25.169,00
2.2	Corte de árvores	UND	19,00
2.3	Recomposição manual de aterro	M3	5.987,00
2.4	Remoção de lixo	M3	1.745,00
2.5	Limpeza de drenagem	M	55,00
3.	<b>Limpeza de dispositivos e serviços complementares</b>		
3.1	Limpeza de caixa de acumulação	UND	6,00
3.2	Limpeza de Bueiros	UND	6,00
3.3	Limpeza de talwegues	M2	24.500,00
4.	<b>Execução de drenagem e serviços complementares</b>		
4.1	Execução de valetas não revestidas	M	2.350,00
4.2	Execução de caixas de acumulação	UND	2,00
4.3	Execução de drenos	M	95,00

*[Handwritten signatures and scribbles]*

ORÇAMENTO  
70553 01 04  
*[Handwritten signature]*

**Depart. Est. de Infra-Estrutura e Transporte (DEINT)**  
CNPJ Nº08.578.592/0001-35

*[Handwritten mark]*

*[Handwritten mark]*

*[Handwritten mark]*

*[Handwritten mark]*

34





**CERTIDÃO DE REGISTRO E QUITAÇÃO**  
**PESSOA FÍSICA**  
Lei Federal Nº 5194 de 24 de Dezembro de 1966

**CREA-MA**

Nº 861058/2022  
Emissão: 22/02/2022  
Validade: 31/03/2023  
Chave: 7bzbc

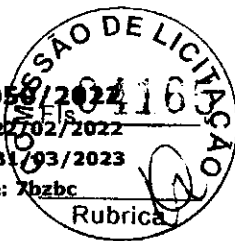

Conselho Regional de Engenharia e Agronomia do Estado do Maranhão

CERTIFICAMOS que o profissional mencionado encontra-se registrado neste Conselho, nos termos da Lei 5.194/66, de 24/12/1966, conforme os dados acima. CERTIFICAMOS, ainda, face o estabelecimento nos artigos 68 e 69 da referida Lei, que o interessado não se encontra em débito com o CREA-MA.

**Interessado(a)**

Profissional: WALDEGNO SALUSTIANO DE ALMEIDA SILVA JUNIOR  
Registro: 1100237178  
CPF: 515.537.673-49

Tipo de Registro: Registro Definitivo de Profissional (DIPLOMADO NO PAÍS)  
Data de registro: 31/07/2006

**Título(s)**

**GRADUAÇÃO**

ENGENHEIRO CIVIL  
Atribuição: ART. 7 DA RESOLUÇÃO 218, DE 29/06/73, DO CONFEA.  
Instituição de Ensino: UNIVERSIDADE ESTADUAL DO MARANHÃO - CAMPUS SAOLUIS  
Data de Formação: 27/09/2002

**Descrição**

CERTIDÃO DE REGISTRO E QUITAÇÃO PESSOA FÍSICA

**Informações / Notas**

- A falsificação deste documento constitui-se em crime previsto no Código Penal Brasileiro, sujeitando o(a) autor(a) à respectiva ação penal.
- CERTIFICAMOS que caso ocorra(m) alteração(ões) no(s) elemento(s) contido(s) neste documento, esta Certidão perderá a sua validade para todos os efeitos.
- Esta certidão perderá a validade, caso ocorra qualquer alteração posterior dos elementos cadastrais nela contidos.
- Válido em todo território nacional.

**Última Anuidade Paga**

Ano: 2022 (1/1)

**Autos de Infração**

Nada consta

**Responsabilidades Técnicas**

Empresa: ALVORADA CONSTRUIR LTDA-ME  
Registro: 0000011204  
CNPJ: 05.703.869/0001-16  
Data Início: 09/04/2012  
Data Fim: Indefinido  
Data Fim de Contrato: Indefinido  
Tipo de Responsabilidade: RESPONSÁVEL TÉCNICO



35



Certidão de Acervo Técnico - CAT  
Resolução Nº 1025 de 30 de Outubro de 2009

**CREA-MA**

CAT SEM REGISTRO DE ATIVIDADES

828786/2020



Conselho Regional de Engenharia e Agronomia do Estado do Maranhão

CERTIFICAMOS, em cumprimento ao disposto na Resolução nº 1.025, de 30 de outubro de 2009, do Confea, que consta dos assentamentos deste Conselho Regional de Engenharia e Agronomia do Estado do Maranhão - Crea-MA, o Acervo Técnico do profissional **WALDEGNO SALUSTIANO DE ALMEIDA SILVA JUNIOR** referente à(s) Anotação(ões) de Responsabilidade Técnica - ART abaixo discriminada(s):

Profissional: **WALDEGNO SALUSTIANO DE ALMEIDA SILVA JUNIOR**  
Registro: **1100237178MA** RNP: 1100237178  
Título profissional: ENGENHEIRO CIVIL

Número da ART: **00011002371785061125** Tipo de ART: ART Registrada em: 02/06/2014 Baixada em: 14/04/2020  
Forma de registro: INICIAL Participação técnica: INDIVIDUAL  
Empresa contratada:

Contratante: **PREFEITURA MUNICIPAL DE SÃO SEBASTIÃO DO TOCANTINS** CPF/CNPJ: **00.766.733/0001-31**  
Endereço do contratante: **PRACA PE. STANISLAW SWIDERSKI, Nº 782** Nº:  
Complemento: Bairro: **CENTRO**  
Cidade: **SAO SEBASTIAO** UF: **MA** CEP: **77893000**  
Contrato: Celebrado em:  
Valor do contrato: **R\$ 408.287,00** Tipo de contratante: **Pessoa Jurídica**  
Ação Institucional: Outros  
Endereço da obra/serviço: **ZONA RURAL** Nº:  
Complemento: Bairro: **ZONA RURAL**  
Cidade: **SAO SEBASTIAO DO TOCANTINS** UF: **TO** CEP: **65943000**  
Data de início: **16/03/2014** Previsão de término: **25/07/2014**  
Finalidade: **SEM DEFINIÇÃO**  
Proprietário: **PREFEITURA MUNICIPAL DE SÃO SEBASTIÃO DO TOCANTINS** CPF/CNPJ: **00.766.733/0001-31**

Atividade Técnica: **1 - ATUACAO #A0512 - PONTES, VIADUTOS OU ELEVADOS DE CONCRETO 12 - PROJETO 1 UNIDADES; 1 - ATUACAO #A0529 - BUEIROS 12 - PROJETO 6 UNIDADES; 1 - ATUACAO #A0532 - PAVIMENTACAO SEM REVESTIMENTO 12 - PROJETO 26000 M;**

**Observações**

PROJETO DE RECUPERACAO DE ESTRADA VICINAL L=26,00KM, INC. OBRAS DE ARTE (BUEIROS E PONTES)

**Informações Complementares**

Certidão de Acervo Técnico nº 828786/2020  
29/04/2020, 15:53  
141Zw

Esta certidão perderá a validade, caso ocorra qualquer alteração posterior dos elementos cadastrais nela contidos

A autenticidade desta Certidão pode ser verificada em: <https://crea-ma.sitac.com.br/publico/>, com a chave: 141Zw



36

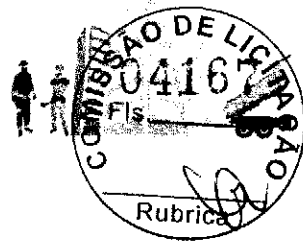

TERMO DE CONTRATO Nº 003/2020

**TERMO DE CONTRATO QUE ENTRE SI CELEBRAM DE UM LADO A EMPRESA ALVORADA CONSTRUIR LTDA DE OUTRO O ENGENHEIRO CIVIL WALDEGNO SALUSTIANO DE ALMEIDA SILVA JUNIOR, PARA PRESTAÇÃO DOS SERVIÇOS TÉCNICOS.**

Pelo presente Instrumento Particular de Contrato de Prestação de Serviços Técnicos, de um lado a empresa **ALVORADA CONSTRUIR LTDA**, inscrita no CNPJ, sob o nº 05.703.869/0001-16, situada na Rua Ceará nº 65 – Vila Mariana, Ribamar Fiquene/MA, e seu representante legal o Srº **REINALDO GOMES DA SILVA**, brasileiro casado, portador do CPF nº 505.086.953-68 e RG nº 15535762000-6/GEJUSPC –MA, doravante denominado **Contratante** e do outro lado o Engenheiro Civil **WALDEGNO SALUSTIANO DE ALMEIDA SILVA JUNIOR**, crea nº 1100237178 brasileiro casado residente a Quadra X, casa 18, Ipase São Luis/MA, aqui denominado **Contratado**, conforme as cláusulas e condições abaixo.

**CLÁUSULA PRIMEIRA** – Pelo presente instrumento, a **CONTRATADA** obriga-se a prestação de Serviços Técnicos como Responsável Técnico pela Pessoa Jurídica, conforme suas atribuições.

**CLÁUSULA SEGUNDA** - O valor deste contrato e de 6 (seis) salários Mínimos mensais para uma carga horária de 2 (duas) horas diárias, totalizando 10 (dez) horas semanais.

**CLÁUSULA TERCEIRA** – A duração deste Contrato e por tempo indeterminado, podendo ser rescindido por qualquer uma das partes com 30 dias de antecedência.

**CLÁUSULA QUARTA** – Fica eleito o foro da Comarca de Montes Altos, Estado do Maranhão, para dirimir quaisquer dúvidas oriundas do presente instrumento.

*Locat.*

37

# ALVORADA CONSTRUIR LTDA



E, para a firmeza do que foi pactuado, firmam este instrumento contratual em 3 (três) vias de igual teor e um efeito na presença das testemunhas abaixo assinado.

Ribamar Fiquene, 18 de Junho de 2020

*Handwritten signature*

*Handwritten signature*

Alvorada Construir Ltda  
CONTATANTE

*Handwritten signature*  
Waldegno Salustiano de Almeida Silva JUNIOR  
CONTRATADO

Testemunhas:

1) \_\_\_\_\_  
Nome:  
CPF:

2) \_\_\_\_\_  
Nome:  
CPF:

*Handwritten signature*

**7º Ofício Extrajudicial**  
de Imparati-MA - CNJ nº 124

Rua Sérgio Rivera, 625, Centro, Imparati-MA, CEP: 65.931-450  
Fone: (99) 352-3352 / 3313-6331. E-mail: cjb@7ooficio.ma.jus.br

RECONHECIMENTO  
Reconheço por SEMELHANÇA a assinatura de WALDEGNO SALUSTIANO DE ALMEIDA SILVA JUNIOR, Data de Imparati-MA, 18 de Junho de 2020. E-mail: R9 0,00 FEMF/FADEF: R9 1,24 Total: R9 11,24.

Ricardo de Sousa Rocha - Escrivão Autorizado  
Selo: RECFIR0299190XVH18TZHVA0821  
Consulte a Validade deste selo em selo.7ooficio.ma.jus.br

VÁLIDO SOMENTE SEM EMENDAS OU RASURAS

**7º Ofício Extrajudicial**  
de Imparati-MA - CNJ nº 124

Rua Sérgio Rivera, 625, Centro, Imparati-MA, CEP: 65.931-450  
Fone: (99) 352-3352 / 3313-6331. E-mail: cjb@7ooficio.ma.jus.br

RECONHECIMENTO  
Reconheço por SEMELHANÇA a assinatura de RICARDO GOMES DA SILVA, Data de Imparati-MA, 18 de Junho de 2020. E-mail: R9 0,00 FEMF/FADEF: R9 1,24 Total: R9 11,24.

Ricardo de Sousa Rocha - Escrivão Autorizado  
Selo: RECFIR0299182BHJDS72LATW619  
Consulte a Validade deste selo em selo.7ooficio.ma.jus.br

VÁLIDO SOMENTE SEM EMENDAS OU RASURAS



# ALVORADA CONSTRUIR LTDA



Construção, Serviços e Equipamentos

CNPJ: 05.703.869/0001-16



SRº:

PRESIDENTE E DEMAIS MEMBROS DA COMISSÃO PERMANENTE DE LICITAÇÃO - CPL

PREFEITURA MUNICIPAL DE SITIO NOVO- MA

PROCESSO ADMINISTRATIVO Nº 018/2022

REF: TOMADA DE PREÇOS Nº003/2022 - CPL

OBJETO: RECUPERAÇÃO DE ESTRADAS VICINAIS NO MUNICÍPIO DE SITIO NOVO -MA, POVOADO SANTA MARIA AO POVOADO PACIENCIA

## DECLARAÇÃO DE CUMPRIMENTO DO DISPOSTO NO INC. XXXIII, ART. 7º DA CONSTITUIÇÃO FEDERAL

A empresa, Alvorada Construir Ltda, inscrito no CNPJ nº 05.703.869/0001-16, com sede à Rua Ceará nº 65, bairro Vila Mariana, Ribamar Fiquene -Ma, neste ato representada pelo seu sócio- diretor, o Srº Reinaldo Gomes da Silva, RG nº 155357620006, CPF nº 505.086.953-68, brasileiro, casado, residente a Rua Ceará nº 75; **DECLARA**, para fins do disposto no inciso V do artigo 27 da Lei nº 8.666, de 21 de junho de 1993, acrescido pela Lei nº 9.854, de 27 de outubro de 1999, que não emprega menor de dezoito anos em trabalho noturno, perigoso ou insalubre e não emprega menor de dezesseis anos.

**Ressalva:** emprega menor, a partir de quatorze anos, na condição de aprendiz (sim).

RIBAMAR FIQUENE - MA 22 DE ABRIL DE 2022

*Reinaldo Gomes da Silva*

Alvorada Construir LTDA

Reinaldo Gomes da Silva

Sócio Administrador

ALVORADA CONSTRUIR LTDA.  
CNPJ: 05.703.869/0001-16  
Reinaldo Gomes da Silva  
CPF: 505.086.953-68 - Socio Adm.



### TERMO DE AUTENTICAÇÃO - LIVRO DIGITAL

Declaro exatos os Termos de Abertura e de Encerramento do Livro Digital com características abaixo, conferido e autenticado por Florencio Brandes Neto, sob a autenticidade nº 12204041992 em 31/03/2022, protocolo 220396809. Para validação de Autenticação dos Termos, deverá ser acessado o Portal de Serviços / verificação de documentos do Empreendedor (<http://www.empresafacil.ma.gov.br>) e informar o código de verificação.

#### Identificação de Empresa

Nome Empresarial: ALVORADA CONSTRUIR LTDA - ME  
 Número de Registro: 21200544885  
 CNPJ: 05703869000116  
 Município: Ribamar Fiquene

#### Identificação de Livro Digital

Tipo de Livro: DIÁRIO  
 Número de Ordem: 5  
 Período de Escrituração: 01/01/2021 - 31/12/2021

Assinante(s)	Nome	CRC/OAB
21543232353	JOSE DE JESUS MARQUES	MA5635
50508695368	REINALDO GOMES DA SILVA	

CERTIFICO A AUTENTICAÇÃO EM 31/03/2022 08:12 SOB Nº 20220396809.  
 PROTOCOLO 220396809 DE 30/03/2022. CÓDIGO DE VERIFICAÇÃO:  
 12204041992. NIRE 21200544885.  
 ALVORADA CONSTRUIR LTDA - ME

**JUCEMA**

FLORENCIO BRANDES NETO  
 RESPONSÁVEL PELA AUTENTICAÇÃO  
 SÃO LUIS, 31/03/2022  
[empresafacil.ma.gov.br](http://empresafacil.ma.gov.br)

40



# Termo de Abertura

Nome do Livro: DIÁRIO

Nº de Ordem: 5

O presente livro do tipo DIÁRIO contém registros numerados, do nº 01 ao nº 89, e servirá para a escrituração dos lançamentos próprios da empresa ALVORADA CONSTRUIR LTDA - ME, município Ribamar Fiquene, CNPJ nº 07.703.869/0001-16, Número de Registro (NIRE) 21200544885.

Data do arquivamento dos atos constitutivos: 20/06/2003

Nº do constitutivo: 21200544885

Ribamar Fiquene. 01/01/2021

\_\_\_\_\_  
JOSE DE JESUS MARQUES  
CONTADOR  
CRC/MA 5635

\_\_\_\_\_  
REINALDO GOMES DA SILVA  
Administrador, Sócio  
CPF 505.086.953-68

①

A large, stylized handwritten signature in black ink.

WCA

A large, stylized handwritten signature in black ink, possibly 'WCA'.

A handwritten mark or signature in black ink.

43

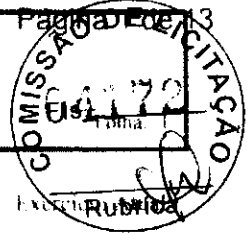

Descrição	Nota	Classificação	Exercício
<b>ATIVO</b>			
<b>ATIVO CIRCULANTE</b>			
<b>DISPONIVEL</b>			
<b>CAIXA</b>			
Caixa Geral	1.1.1.0001		14.269,85D
<b>=CAIXA</b>			<b>****14.269,85D</b>
<b>BANCOS CONTA MOVIMENTO</b>			
Banco Conta Movimento	1.1.1.2.0001		37.372,09D
<b>=BANCOS CONTA MOVIMENTO</b>			<b>****37.372,09D</b>
<b>=DISPONIVEL</b>			<b>****51.641,94D</b>
<b>CONTAS A RECEBER</b>			
<b>CLIENTES</b>			
Títulos a Receber	1.1.3.1.0001		1.296,367,62D
<b>=CLIENTES</b>			<b>**1.296,367,62D</b>
<b>=CONTAS A RECEBER</b>			<b>**1.296,367,62D</b>
<b>ESTOQUES</b>			
<b>MERCADORIAS DE REVENDA</b>			
Mercadorias P. Revenda	1.1.4.1.0001		477.031,63D
<b>=MERCADORIAS DE REVENDA</b>			<b>****477.031,63D</b>
<b>ALMOXARIFADO</b>			
Materiais de Consumo	1.1.4.3.0001		1.244.552,20D
<b>=ALMOXARIFADO</b>			<b>**1.244.552,20D</b>
<b>=ESTOQUES</b>			<b>**1.721.583,83D</b>
<b>=Total - ATIVO CIRCULANTE</b>			<b>**3.069.593,39D</b>
<b>ATIVO NÃO CIRCULANTE</b>			
<b>ATIVO REALIZAVEL A LONGO PRAZO</b>			
<b>CLIENTES</b>			
Títulos a Receber	1.4.1.1.0001		981.793,85D

REINALDO GOMES DA SILVA  
Administrador  
CPF: 90508698368

JOSE DE JESUS MARQUES  
Contador  
CPF: 215.432.323-53 CRC: 5635

R

*[Handwritten signature]*

*[Handwritten initials]*

*[Handwritten signature]*

*[Handwritten mark]*

42





Descrição	Nota	Classificação	Exercício Anual Rubrica
=CLIENTES			***981.793.85D
=ATIVO REALIZAVEL A LONGO PRAZO			***981.793.85D
IMOBILIZADO			
BENS EM USO			
Terrenos	1.4.4.1.0003		52.675.00D
Veículos	1.4.4.1.0004		212.002.35D
Maquinas e Equipamentos	1.4.4.1.0005		471.358.14D
Móveis e Utensílios	1.4.4.1.0006		65.221.36D
Equipamentos de Informática	1.4.4.1.0007		11.328.36D
=BENS EM USO			***812.585.21D
DEPRECIACÕES A AMORTIZACÕES			
Depreciações Acumuladas	1.4.4.3.0001		116.267.63C
=DEPRECIACÕES A AMORTIZACÕES			***116.267.63C
-IMOBILIZADO			***696.317.58D
Total - ATIVO NÃO CIRCULANTE			**1.678.111.43D
Total - ATIVO			**4.747.704.82D

\*\*\*\*\* (XXXX) \*\*\*\*\*

REINALDO GOMES DA SILVA  
Administrador  
CPF: 50508695368

JOSE DE JESUS MARQUES  
Contador  
CPF: 215.432.324-53 CRC: 5635



Descrição	Nota	Classificação	Exercício Atual	Rubrica
<b>PASSIVO</b>				
<b>PASSIVO CIRCULANTE</b>				
<b>EXIGÍVEL A LOGO PRAZO</b>				
<b>FORNECEDORES</b>				
Fornecedores Diversos	2.1.1.1.0003		377.409,650	
<b>=FORNECEDORES</b>			***377.409,650	
<b>=EXIGÍVEL A LOGO PRAZO</b>			***377.409,650	
<b>OBRIGAÇÕES FISCAIS E TRABALHISTAS</b>				
<b>OBRIGAÇÕES TRABALHISTAS</b>				
Salários, Ferias, 13º Sal, e Rescisões a Pagar	2.1.2.2.0001		94.608,010	
INSS a Recolher	2.1.2.2.0002		31.418,590	
FGTS a Recolher	2.1.2.2.0003		30.227,960	
<b>=OBRIGAÇÕES TRABALHISTAS</b>			****156.254,560	
<b>=OBRIGAÇÕES FISCAIS E TRABALHISTAS</b>			****156.254,560	
<b>FINANCIAMENTOS</b>				
<b>ENTIDADES FINANCEIRAS</b>				
Emprestimos Bancarios	2.1.6.1.0005		104.188,830	
<b>=ENTIDADES FINANCEIRAS</b>			***104.188,830	
<b>=FINANCIAMENTOS</b>			***104.188,830	
<b>=Total = PASSIVO CIRCULANTE</b>			****637.853,040	
<b>PATRIMONIO LIQUIDO</b>				
<b>PATRIMONIO LIQUIDO</b>				
<b>CAPITAL INTEGRALIZADO</b>				
Capital Social	2.3.4.1.0001		400.000,000	
<b>=CAPITAL INTEGRALIZADO</b>			****400.000,000	
<b>RESERVAS DE LUCRO</b>				
Lucros - Prejuizos Acumulados	2.3.4.6.0003		1.026.855,140	
Lucro do Exercício	2.3.4.6.0002		682.996,640	

REINALDO GOMES DA SILVA  
Administrador  
CPF: 50508695368

JOSE DE JESUS MARQUES  
Contador  
CPF: 215.432.323-53 - CRC: 5635

e

10/17

HH

CNPJ: 05793869/0001-16

NIRE: 21200544885

Endereço: RUA CLARA, 65 VILA MARIANA RIBAMAR FLOQUENE-MA CEP: 65938-000

Balanco Patrimonial encerrado em 31/12/2021



Descrição	Nota	Classificação
-RESERVAS DE LUCRO		
-PATRIMONIO LIQUIDO		
=Total - PATRIMONIO LIQUIDO	**4.109.851,78C	
=Total - PASSIVO	**4.109.851,78C	
***** XXXXX *****		

REINALDO GOMES DA SILVA  
Administrador  
CPF: 50508695368

JOSE DE JESUS MARQUES  
Contador  
CPF: 215.432.323-53 CRC: 5635

45

**ALVORADA CONSTRUIR LTDA - ME**

CNPJ: 05703889/0001-16 NIRE: 21200544885

Endereço: RUA CEARA, 65 VILA MARIANA, RIBAMAR FIQUENE - MA. CEP: 65938-000

Balanco Patrimonial em 31/12/2021

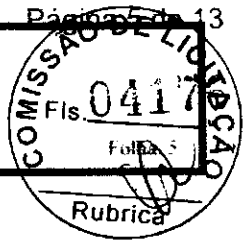

IMPORTA O PRESENTE BALANÇO PATRIMONIAL SOMANDO NO ATIVO E NO PASSIVO 4.747.794,82 (QUATRO MILHÕES, SETECENTOS E QUARENTA E SEITE MIL, SETECENTOS E QUATRO REAIS E OITENTA E DOIS CENTAVOS) DE ACORDO COM A DOCUMENTAÇÃO QUE NOS FOI APRESENTADA.

Ribamar Fiquene, 31 de dezembro de 2021

\_\_\_\_\_  
REINALDO GOMES DA SILVA  
Administrador  
CPF: 50508695368

\_\_\_\_\_  
JOSE DE JESUS MARQUES  
CONTADOR  
CPF: 215.432.323-53 CRC: 5635

46

**ALVORADA CONSTRUIR LTDA - ME**

CNPJ: 05.703869/0001-16 NIRE: 21200544885

Endereço: RUA CLARA, 65 VILA MARIANA RIBAMAR FIQUE-NE-MA CEP: 65938-000

Balanco de Resultado Econômico de 01/01/2021 até 31/12/2021



Descrição	Classificação	
<b>DEMONSTRAÇÃO DE RESULTADO</b>		
<b>RESULTADO OPERACIONAL</b>		
<b>RECEITA OPERACIONAL BRUTA</b>		
<b>VENDAS</b>		
Venda de Mercadorias	3.1.1.1.0001	220.141,10C
<b>=VENDAS</b>		<b>***220.141,10C</b>
<b>RECEITA DE SERVIÇOS</b>		
Receita de Serviços	3.1.1.2.0001	2.844.554,20C
<b>=RECEITA DE SERVIÇOS</b>		<b>**2.844.554,20C</b>
		<b>**3.064.695,30C</b>
<b>=RECEITA OPERACIONAL BRUTA</b>		
<b>DEDUÇÕES DAS VENDAS / SERVIÇOS</b>		
<b>OUTRAS DEDUÇÕES</b>		
Descontos Concedidos	3.1.1.2.0001	78.965,82D
<b>=OUTRAS DEDUÇÕES</b>		<b>*****78.965,82D</b>
		<b>*****78.965,82D</b>
<b>=DEDUÇÕES DAS VENDAS / SERVIÇOS</b>		
		<b>**2.985.729,48C</b>
<b>=Total - RESULTADO OPERACIONAL</b>		
		<b>**2.985.729,48C</b>
<b>=Total - DEMONSTRAÇÃO DE RESULTADO</b>		
<b>CUSTOS E DESPESAS</b>		
<b>CUSTOS</b>		
<b>CUSTO OPERACIONAL</b>		
<b>CUSTO DAS VENDAS / SERVIÇOS</b>		
Custo das Mercadorias Vendidas	4.1.1.1.0001	48.485,61D
Custo dos Serviços Prestados	4.1.1.1.0006	1.783.017,34D
<b>=CUSTO DAS VENDAS / SERVIÇOS</b>		<b>**1.831.502,95D</b>
		<b>**1.831.502,95D</b>
<b>=CUSTO OPERACIONAL</b>		
		<b>**1.831.502,95D</b>
<b>=Total - CUSTOS</b>		

*(Handwritten mark)*

*(Large handwritten signature)*

*(Large handwritten signature)*

*(Handwritten signature)*

REINALDO GOMES DA SILVA  
Administrador  
CPF: 50508645368

JOSÉ DE JESUS MARQUES  
Contador  
CPF: 215.432.323-53 CRC: 5635

*(Handwritten mark)*

*(Handwritten mark)*

**ALVORADA CONSTRUIR LTDA - ME**

CNPJ: 05703869-0004-16 NIRE: 21200544885

Endereço: RUA CLARA, 65 VILA MARIANA RIBAMAR TIQUENI-MA CEP: 65938-000

Balanco de Resultado Econômico de 01/01/2021 até 31/12/2021



Descrição	Classificação	Exercício Atual
<b>DESPESAS</b>		
<b>DESPESAS OPERACIONAIS</b>		
<b>DESPESAS COM PESSOAL</b>		
Salários e Ordenados	4.3.1.1.0001	340.983,96D
Férias	4.3.1.1.0002	86.797,87D
13º Salário	4.3.1.1.0003	37.590,04D
INSS Empregador	4.3.1.1.0004	39.905,53D
FGTS	4.3.1.1.0005	37.222,54D
Rescisão	4.3.1.1.0013	62.372,23D
<b>=DESPESAS COM PESSOAL</b>		<b>****604.782,17D</b>

**=DESPESAS OPERACIONAIS** \*\*\*\*604.782,17D

<b>DESPESAS GERAIS</b>		
<b>DESPESAS OPERACIONAIS</b>		
Manutenção de Máquinas e Equipamentos	4.3.2.1.0002	24.243,91D
Materiais de Expediente	4.3.2.1.0004	9.777,09D
Energia Elétrica	4.3.2.1.0007	12.659,54D
Água e Esgoto	4.3.2.1.0008	15.044,04D
Combustíveis e Lubrificantes	4.3.2.1.0011	34.937,82D
E.P.I	4.3.2.1.0016	20.375,14D
Serviços Prestados por Terceiros PJ	4.3.2.1.0017	18.936,88D
<b>=DESPESAS OPERACIONAIS</b>		<b>****136.974,42D</b>

<b>DESPESAS TRIBUTARIAS</b>		
Impostos e Taxas Diversas	4.3.2.4.0001	33.541,21D
<b>=DESPESAS TRIBUTARIAS</b>		<b>****33.541,21D</b>

<b>DESPESAS BANCARIAS</b>		
Despesas Bancárias	4.3.2.5.0001	21.410,84D
<b>=Despesas Bancárias</b>		<b>*****21.410,84D</b>

**=DESPESAS GERAIS** \*\*\*\*190.926,47D

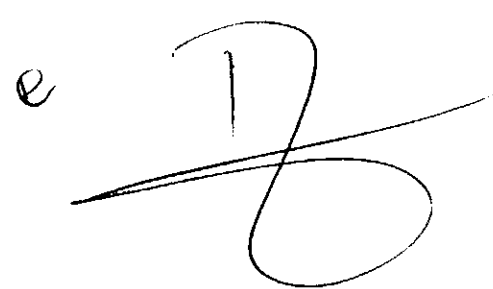
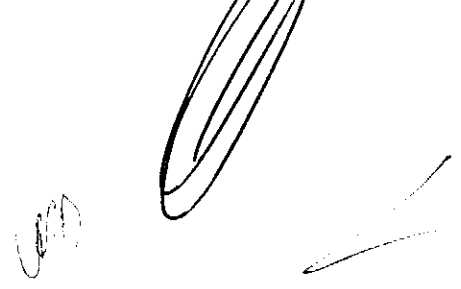
RFINAI DO GOMES DA SILVA  
Administrador  
CPF: 50508695368

JOSÉ DE JESUS MARQUES  
Contador  
CPF: 215.432.323-85 URC: 5635

48

ALVORADA CONSTRUIR LTDA - ME  
CNPJ: 05.703.869/0001-16 NIRE: 21200544885  
Endereço: RUA CEARA, 65 VILA MARIANA RIBAMAR FIQUENE-MA CEP: 65938-000  
Balanco de Resultado Econômico de 01/01/2021 até 31/12/2021



Descrição	Classificação	Exercício Anual	Rubrica
=Total - DESPESAS		****795.708,64D	
=Total - CUSTOS E DESPESAS		**2.627.211,59D	

RESULTADO DO EXERCÍCIO

RECEITAS-----> 2.985.729,48C  
 DESPESAS + CUSTO-----> 2.627.211,59D  
 LUCRO LÍQUIDO DO EXERCÍCIO: \*\*\*\*\*358.517,89

\*\*\*\*\*XXXXXXXX\*\*\*\*\*

REINALDO GOMES DA SILVA  
Administrador  
CPF: 50508695368

JOSE DE JESUS MARQUES  
Contador  
CPF: 215.432.323-53 CRC: 5635

49

ALVORADA CONSTRUIR LTDA - ME

CNPJ: 05703869/0001-16 Nire:21200544885

Endereço: RUA CEARA, 65 VILA MARIANA, RIBAMAR FIQUENE - MA, CEP: 65938-000

Demonstração do Resultado do Exercício em 31/12/2021



IMPORTA A PRESENTE DEMONSTRAÇÃO DE RESULTADO COM LUCRO DE 358.517,89 (TREZENTOS E CINQUENTA E OITO MIL, QUINHENTOS E DEZESSETE Reais E OITENTA E NOVE CENTAVOS) DE ACORDO COM A DOCUMENTAÇÃO QUE NOS FOI APRESENTADA.

RIBAMAR FIQUENE, 31 DE DEZEMBRO DE 2021

REINALDO GOMES DA SILVA  
Administrador  
CPF: 50508695368

JOSE DE JESUS MARQUES  
CONTADOR  
CPF: 215.432.323-53 CRC: 5635



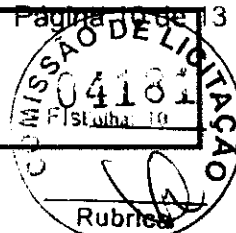

## 1 CONTEXTO OPERACIONAL

ALVORADA CONSTRUIR LTDA - ME é uma sociedade empresaria limitada, constituída em 20 de junho de 2003, sendo atuante nas seguintes atividades econômicas: Obras de urbanização - ruas, praças e calçadas. Coleta de resíduos não-pengosos. Construção de edifícios. Construção de rodovias e ferrovias. Construção de estações e redes de distribuição de energia elétrica. Construção de redes de abastecimento de água, coleta de esgoto e construções correlatas, exceto obras de irrigação. Construção de instalações esportivas e recreativas. Obras de terraplenagem. Comércio varejista de mercadorias em geral, com predominância de produtos alimentícios - minimercados, mercearias e armazéns. Comércio varejista de produtos alimentícios em geral ou especializado em produtos alimentícios não especificados anteriormente. Comércio varejista de materiais de construção em geral. Comércio varejista especializado de eletrodomésticos e equipamentos de áudio e vídeo. Comércio varejista de móveis. Transporte escolar. Locação de automóveis sem condutor. Aluguel de máquinas e equipamentos agrícolas sem operador. Aluguel de máquinas e equipamentos para construção sem operador, exceto andaimes. Comércio varejista especializado de equipamentos e suprimentos de informática.

## 2 APRESENTAÇÃO DAS DEMONSTRAÇÕES CONTÁBEIS

As demonstrações contábeis foram elaboradas em consonância com os Princípios Fundamentais de Contabilidade e demais práticas emanadas da legislação societária brasileira.

## 3 CRITÉRIOS CONTÁBEIS UTILIZADOS

Declaramos que as Demonstrações Contábeis foram elaboradas e apresentadas em plena conformidade com a Interpretação Técnica Geral (ITG) 1000 - Modelo Contábil para Microempresa e Empresa de Pequeno Porte, cujos aspectos contábeis possuem suas normas aprovadas pela Resolução CFC nº 1.418/2012, que estabelece um modelo simplificado para a escrituração e elaboração de demonstrações contábeis.

## 4 PRINCIPAIS PRÁTICAS CONTÁBEIS

### 4.1) Práticas Contábeis

A escrituração contábil foi realizada com observância aos Princípios de Contabilidade aceitos e em conformidade com as disposições contidas na ITG 1000. Os lançamentos contábeis foram efetuados diariamente, e com a utilização do Regime de Competência.

### 4.2) Direitos e obrigações

Estão demonstrados pelos valores históricos, acrescidos das correspondentes variações monetárias e encargos financeiros, observando o regime de competência.

### 4.3) Ajuste de avaliação patrimonial

A empresa nunca efetuou ajuste de avaliação patrimonial.

### 4.4) Investimentos em empresas coligadas e controladas

A empresa não participa do capital social de outras sociedades.

### 4.5) Impostos Federais

A empresa está no regime do Simples Nacional e contabiliza os encargos tributários pelo regime de competência.

## 5 NOTAS AS DEMONSTRAÇÕES CONTÁBEIS

Todos os lançamentos que deram origem aos demonstrativos contábeis foram embasados em documentação idônea fornecida pela Administração da empresa, que se responsabiliza pela sua veracidade.

## 6 SALDOS DE DISPONIBILIDADES

Todas as receitas foram registradas no Regime de Competência, reconhecidas à medida que ocorriam e recebidas em caixa ao final de cada mês, sem qualquer diminuição ocasionada por provisão de crédito de liquidação duvidosa, não declarada pela Administração da Empresa.

## 7 CAPITAL SOCIAL

O capital social é de R\$ 400.000,00, totalmente integralizado em moeda corrente do país, apresentando a seguinte composição:

REINALDO GOMES DA SILVA - 50%  
AURIA NUBIA SILVA DO NASCIMENTO - 50%

## 8 AJUSTE DE AVALIAÇÃO PATRIMONIAL

A empresa nunca efetuou ajuste de avaliação patrimonial.

REINALDO GOMES DA SILVA  
Administrador  
CPF: 50508695368

JOSE DE JESUS MARQUES  
Contador  
CPF: 215.432.323-53 - CRC: 5635

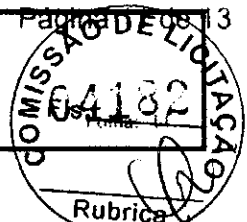

9) REDUÇÃO DOS CUSTOS E DESPESAS

Houve expressivo redução nos custos e despesas da Empresa no exercício de 2021 em comparação ao exercício 2020, fato que acompanhou a diminuição do faturamento. Dentre estes, destaca-se o custo com as mercadorias vendidas e serviços prestados, seguida com os custos dos Impostos Federais e ICMS.

10) IMPOSTOS FEDERAIS

A empresa está no regime do Simples Nacional e contabiliza os encargos tributários pelo regime de competência.

11) EVENTOS SUBSEQUENTES

Os administradores declaram a inexistência de fatos ocorridos subsequentemente à data de encerramento do exercício que venham a ter efeito relevante sobre a situação patrimonial ou financeira da empresa ou que possam provocar efeitos sobre seus resultados futuros.

*(Handwritten mark)*

*(Large handwritten signature)*

*(Large handwritten signature)*

REFINAL DO GOMES DA SILVA  
Administrador  
CPF: 50508695368

JOSE DE JESUS MARQUES  
Contador  
CPF: 215.432.323-53 - CRC: 5635

*(Handwritten mark)*

*(Handwritten mark)*

*(Handwritten mark)*

**ALVORADA CONSTRUIR LTDA - ME**  
 CNPJ: 05703869/0001-16 NIRE: 21200544885  
 Endereço: RUA CEARA, 65 VILA MARIANA RIBAMAR FIQUENE-MA CEP: 65938-000  
 Análise Econômica e Financeira de 01/01/2021 até 31/12/2021



**Solvência Geral**

Ativo 4.747.704,82  
 Passivo Circulante - Passivo não Circulante (Obrigações a LP) 637.853,04 = 7,44

Quanto maior, melhor. O investimento total equivale a 744 % do capital de terceiros.

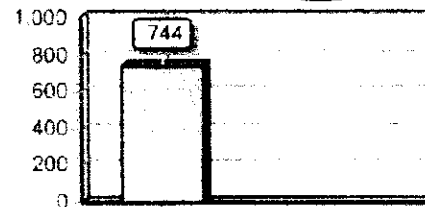

**Liquidez Geral**

Ativo Circulante - Ativo Realizável a LP 3.069.593,39  
 Passivo Circulante - Passivo Não-Circulante (Obrigações a LP) 637.853,04 = 4,81

Quanto maior, melhor. A empresa possui R\$4,81 de ativo Circulante realizável a longo prazo para cada R\$1,00 de dívida total.

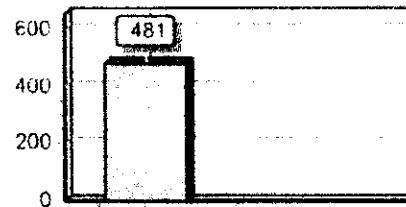

**Liquidez Corrente**

Ativo Circulante 3.069.593,39  
 Passivo Circulante 637.853,04 = 4,81

Quanto maior, melhor. A empresa possui R\$4,81 de ativo circulante para cada R\$1,00 de dívida de curto prazo.

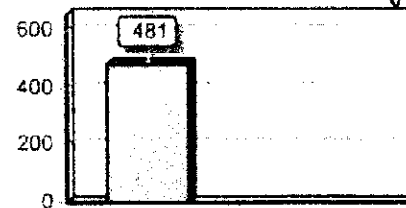

Sub as penas da lei, declaramos que as informações aqui contidas são verdadeiras e nos responsabilizamos por todas elas de acordo com a documentação que nos foi apresentada.

Ribamar Fiquene, 31 de dezembro de 2021.

REINALDO GOMES DA SILVA  
 Administrador  
 CPF: 50508695368

JOSÉ DE JESUS MARQUES  
 Contador  
 CPF: 215.432.323-53 CRC: 5635



## ASSINATURA ELETRÔNICA

Certificamos que o ato da empresa ALVORADA CONSTRUIR LTDA - ME consta assinado digitalmente por:

IDENTIFICAÇÃO DO(S) ASSINANTE(S)	
CPF/CNPJ	Nome
21543232353	JOSE DE JESUS MARQUES
50508695368	REINALDO GOMES DA SILVA

**JUCEMA**

CERTIFICO O REGISTRO EM 31/03/2022 10:44 SOB Nº 20220396930  
 PROTOCOLO: 220396930 DE 31/03/2022.  
 CODIGO DE VERIFICAÇÃO: 12204060407. CNPJ DA SEDE: 05703869000116.  
 NIRE: 21200544885 COM EFEITOS DO REGISTRO EM: 31/03/2022.  
 ALVORADA CONSTRUIR LTDA - ME

LARISSA ROCHA DA SILVA  
 SECRETÁRIA-GERAL  
[www.empresafacil.ma.gov.br](http://www.empresafacil.ma.gov.br)

54

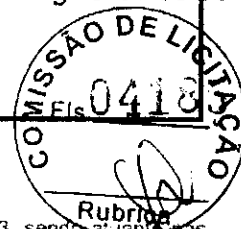

## 1 CONTEXTO OPERACIONAL

ALVORADA CONSTRUIR LTDA - ME é uma sociedade empresaria limitada, constituída em 20 de junho de 2003, sendo atuante nas seguintes atividades econômicas: Obras de urbanização - ruas, praças e calçadas. Coleta de resíduos não-pengosos. Construção de edifícios. Construção de rodovias e ferrovias. Construção de estações e redes de distribuição de energia elétrica. Construção de redes de abastecimento de água, coleta de esgoto e construções correlatas, exceto obras de irrigação. Construção de instalações esportivas e recreativas. Obras de terraplenagem. Comércio varejista de mercadorias em geral, com predominância de produtos alimentícios - minimercados, mercearias e armazéns. Comércio varejista de produtos alimentícios em geral ou especializado em produtos alimentícios não especificados anteriormente. Comércio varejista de materiais de construção em geral. Comércio varejista especializado de eletrodomésticos e equipamentos de áudio e vídeo. Comércio varejista de moveis. Transporte escolar. Locação de automóveis sem condutor. Aluguel de máquinas e equipamentos agrícolas sem operador. Aluguel de máquinas e equipamentos para construção sem operador, exceto andaimes. Comércio varejista especializado de equipamentos e suprimentos de informática.

## 2 APRESENTAÇÃO DAS DEMONSTRAÇÕES CONTÁBEIS

As demonstrações contábeis foram elaboradas em consonância com os Princípios Fundamentais de Contabilidade e demais práticas emanadas da legislação societária brasileira.

## 3 CRITÉRIOS CONTÁBEIS UTILIZADOS

Declaramos que as Demonstrações Contábeis foram elaboradas e apresentadas em plena conformidade com a Interpretação Técnica Geral (ITG) 1000 - Modelo Contábil para Microempresa e Empresa de Pequeno Porte, cujos aspectos contábeis possuem suas normas aprovadas pela Resolução CFC nº 1.418/2012, que estabelece um modelo simplificado para a escrituração e elaboração de demonstrações contábeis.

## 4 PRINCIPAIS PRÁTICAS CONTÁBEIS

## 4.1) Práticas Contábeis

A escrituração contábil foi realizada com observância aos Princípios de Contabilidade aceitos e em conformidade com as disposições contidas na ITG 1000. Os lançamentos contábeis foram efetuados diariamente, e com a utilização do Regime de Competência.

## 4.2) Direitos e obrigações

Estão demonstrados pelos valores históricos, acrescidos das correspondentes variações monetárias e encargos financeiros, observando o regime de competência.

## 4.3) Ajuste de avaliação patrimonial

A empresa nunca efetuou ajuste de avaliação patrimonial.

## 4.4) Investimentos em empresas coligadas e controladas

A empresa não participa do capital social de outras sociedades.

## 4.5) Impostos Federais

A empresa está no regime do Simples Nacional e contabiliza os encargos tributários pelo regime de competência.

## 5 NOTAS ÀS DEMONSTRAÇÕES CONTÁBEIS

Todos os lançamentos que deram origem aos demonstrativos contábeis foram embasados em documentação idônea fornecida pela Administração da empresa, que se responsabiliza pela sua veracidade.

## 6 SALDOS DE DISPONIBILIDADES

Todas as receitas foram registradas no Regime de Competência, reconhecidas à medida que ocorram e recebidas em caixa ao final de cada mês, sem qualquer diminuição ocasionada por provisão de crédito de liquidação duvidosa, não declarada pela Administração da Empresa.

## 7 CAPITAL SOCIAL

O capital social é de R\$ 400.000,00, totalmente integralizado em moeda corrente do país, apresentando a seguinte composição:

REINALDO GOMES DA SILVA - 50%

AURIA NUBIA SILVA DO NASCIMENTO - 50%

## 8 AJUSTE DE AVALIAÇÃO PATRIMONIAL

A empresa nunca efetuou ajuste de avaliação patrimonial.

REINALDO GOMES DA SILVA  
Administrador  
CPF: 50508695358

JOSE DE JESUS MARQUES  
Contador  
CPF: 215.432.323-53, CRC: 5635

COOP

SS



9) REDUÇÃO DOS CUSTOS E DESPESAS

Houve expressiva redução nos custos e despesas da Empresa no exercício de 2021 em comparação ao exercício 2020, acompanhado a diminuição do faturamento. Dentre estes, destaca-se o custo com as mercadorias vendidas e serviços prestados, seguida com os custos dos Impostos Federais e ICMS.

10) IMPOSTOS FEDERAIS

A empresa está no regime do Simples Nacional e contabiliza os encargos tributários pelo regime de competência.

11) EVENTOS SUBSEQUENTES

Os administradores declaram a inexistência de fatos ocorridos subsequentemente à data de encerramento do exercício que venham a ter efeito relevante sobre a situação patrimonial ou financeira da empresa ou que possam provocar efeitos sobre seus resultados futuros.

e

[Handwritten signature of Reinaldo do Gomes da Silva]

REINALDO GOMES DA SILVA  
Administrador  
CPF: 50508695368

[Handwritten signature of José de Jesus Marques]

JOSE DE JESUS MARQUES  
Contador  
CPF: 215 412.323-53 - CRC: 5635

Leoni

[Handwritten signature]

SK

ALVORADA CONSTRUIR LTDA - ME

CNPJ: 05703869/0001-16 NIRE: 21200544885

Endereço: RUA UFARA, 65 VILA MARIANA RIBAMAR FIQUEL-MA CEP: 65938-000

Análise Econômica e Financeira de 01/01/2021 até 31/12/2021

Dado: 5

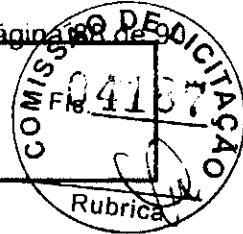

Solvência Geral

Ativo	4.747.704,82	
<hr/>		
Passivo Circulante - Passivo não Circulante (Obrigações a LP)	637.853,04	= 7,44

Quanto maior, melhor. O investimento total equivale a 744 % do capital de terceiros.

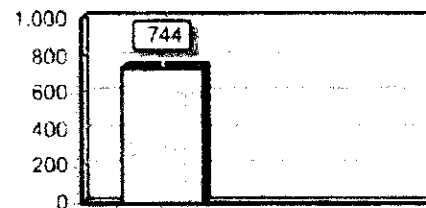

Liquidez Geral

Ativo Circulante - Ativo Realizável a LP	3.069.593,39	
<hr/>		
Passivo Circulante - Passivo Não-Circulante (Obrigações a LP)	637.853,04	= 4,81

Quanto maior, melhor. A empresa possui R\$4,81 de ativo Circulante e realizável a longo prazo para cada R\$1,00 de dívida total.

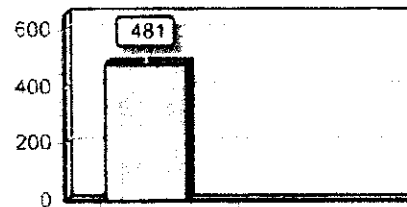

Liquidez Corrente

Ativo Circulante	3.069.593,39	
<hr/>		
Passivo Circulante	637.853,04	= 4,81

Quanto maior, melhor. A empresa possui R\$4,81 de ativo circulante para cada R\$1,00 de dívida de curto prazo.

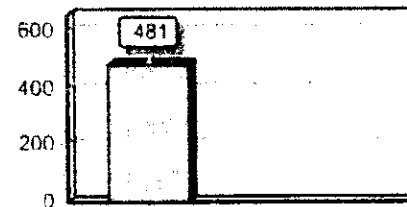

Sob as penas da lei, declaramos que as informações aqui contidas são verdadeiras e nos responsabilizamos por todas elas de acordo com a documentação que nos foi apresentada.

Ribamar Fiquene, 31 de dezembro de 2021.

REINALDO GOMES DA SILVA  
Administrador  
CPF: 50508695368

JOSE DE JESUS MARQUES  
Contador  
CPF: 215.432.323-53 (CRC) 5635

Handwritten initials 'L. S. M.'

Handwritten initials 'L. S.'



# Termo de Encerramento

Nome do Livro: DIÁRIO

Nº de Ordem: 5

O presente livro do tipo DIÁRIO contém páginas numeradas, do nº 01 ao nº 89, e serviu para escrituração no período de 01/01/2021 a 31/12/2021, da empresa ALVORADA CONSTRUIR LTDA - ME.

Ribamar Fiquene. 31/12/2021

\_\_\_\_\_  
JOSE DE JESUS MARQUES  
CONTADOR  
CRC/MA 5635

\_\_\_\_\_  
REINALDO GOMES DA SILVA  
Administrador, Sócio  
CPF 505.086.953-68

*(Handwritten signatures and initials)*

*(Large signature)*

*(Signature)*

*(Signature)*

*(Initials)*

*(Initials)*



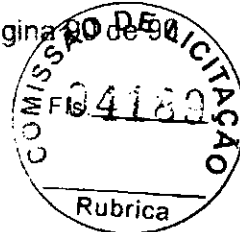

## ASSINATURA ELETRÔNICA

Certificamos que o ato da empresa ALVORADA CONSTRUIR LTDA - ME consta assinado digitalmente por:

IDENTIFICAÇÃO DO(S) ASSINANTE(S)	
CPF/CNPJ	Nome
21543232353	JOSE DE JESUS MARQUES
50508695368	REINALDO GOMES DA SILVA

Ⓟ

CERTIFICO A AUTENTICAÇÃO EM 31/03/2022 08:11 SOB Nº 20220396809.  
PROTOCOLO: 220396809 DE 30/03/2022. NIRE: 21200544885.  
ALVORADA CONSTRUIR LTDA - ME

**JUCEMA**

FLORENCIO BRANDES NETO  
RESPONSÁVEL PELA AUTENTICAÇÃO  
SÃO LUÍS, 31/03/2022  
empresafacil.ma.gov.br

55



**CONSELHO REGIONAL DE CONTABILIDADE DO ESTADO DO MARANHÃO  
CERTIDÃO DE HABILITAÇÃO PROFISSIONAL**

O CONSELHO REGIONAL DE CONTABILIDADE DO ESTADO DO MARANHÃO certifica que o(a) profissional identificado(a) no presente documento encontra-se habilitado para o exercício da profissão contábil.

**IDENTIFICAÇÃO DO REGISTRO**

NOME.....	: JOSE DE JESUS MARQUES
REGISTRO.....	: MA-005635/O-2
CATEGORIA.....	: TÉCNICO EM CONTABILIDADE
CPF.....	: ***.432.323-**

A falsificação deste documento constitui-se em crime previsto no Código Penal Brasileiro, sujeitando o autor à respectiva ação penal.

Emissão: MARANHÃO, 07/04/2022 as 10:06:38.

Válido até: 06/07/2022.

Código de Controle: 398487.

Para verificar a autenticidade deste documento consulte o site do CRCMA.

*P*

*[Large handwritten signature]*

*LAOS*

*[Handwritten scribble]*

*[Handwritten scribble]*

*[Handwritten scribble]*

*60*



Ministério da Economia  
Secretaria Especial de Desburocratização, Gestão e Governo Digital  
Secretaria de Gestão

Sistema de Cadastramento Unificado de Fornecedores - SICAF

**Declaração**

Declaramos para os fins previstos na Lei nº 8.666, de 1993, conforme documentação registrada no SICAF, que a situação do fornecedor no momento é a seguinte:

**Dados do Fornecedor**

CNPJ: 05.703.869/0001-16 DUNS®: 89\*\*\*\*\*40  
Razão Social: ALVORADA CONSTRUIR LTDA  
Nome Fantasia: CONSTRUTORA ALVORADA  
Situação do Fornecedor: Credenciado Data de Vencimento do Cadastro: 30/08/2022  
Natureza Jurídica: SOCIEDADE EMPRESÁRIA LIMITADA  
MEI: Não  
Porte da Empresa: Demais

**Ocorrências e Impedimentos**

Ocorrência: Nada Consta  
Impedimento de Licitar: Nada Consta

**Níveis cadastrados:**

Fornecedor possui alguma pendência no Nível de Cadastramento indicado. Verifique mais informações sobre pendências nas funcionalidades de consulta.

**I - Credenciamento (Possui Pendência)**

**II - Habilitação Jurídica**

**III - Regularidade Fiscal e Trabalhista Federal**

Receita Federal e PGFN	Validade:	01/02/2022
FGTS	Validade:	24/09/2021
Trabalhista ( <a href="http://www.tst.jus.br/certidao">http://www.tst.jus.br/certidao</a> )	Validade:	26/02/2022

**IV - Regularidade Fiscal Estadual/Distrital e Municipal**

Receita Estadual/Distrital	Validade:	03/12/2021
Receita Municipal	Validade:	21/10/2021

**VI - Qualificação Econômico-Financeira**

Validade: 31/05/2022

Esta declaração é uma simples consulta e não tem efeito legal

Emitido em: 31/08/2021 09:22

CPF: 505.086.953-68 Nome: REINALDO GOMES DA SILVA

Ass: \_\_\_\_\_



Ministério da Economia  
Secretaria Especial de Desburocratização, Gestão e Governo Digital  
Secretaria de Gestão

Sistema de Cadastramento Unificado de Fornecedores - SICAF

**Certificado de Registro Cadastral - CRC**

(Emissão conforme art. 17 da Instrução Normativa nº 03, de 26 abril de 2018)

CNPJ: 05.703.869/0001-16  
Razão Social: ALVORADA CONSTRUIR LTDA

Atividade Econômica Principal:  
4761-0/03 - COMÉRCIO VAREJISTA DE ARTIGOS DE PAPELARIA

Endereço:  
RUA CEARA, 65 - VILA MARIANA - RIBAMAR FIQUENE / Maranhão

62

Q

W

62

Observações:

A veracidade das informações poderá ser verificada no endereço [www.comprasgovernamentais.gov.br](http://www.comprasgovernamentais.gov.br).  
Este certificado não substitui os documentos enumerados nos artigos 28 a 31 da Lei nº 8.666, de 1993.

Emitido em: 31/08/2021 09:22



## CERTIDÃO ESPECÍFICA

Sistema Nacional de Registro de Empresas Mercantis - SINREM

Certificamos que as informações abaixo constam dos documentos arquivados nesta Junta Comercial e são vigentes na data da sua expedição.

Certificamos que ALVORADA CONSTRUIR LTDA - ME encontra-se registrada nesta Junta Comercial, como segue:

Protocolo: MAC2201841001

NIRE 21200544885  
CNPJ 05.703.869/0001-16

Situação  
ATIVA  
Status  
SEM STATUS

Endereço Completo CEARÁ, Nº 65, xxxxx, VILA MARIANA - Ribamar Fiquene/MA - CEP 65938-000

### Arquivamentos Posteriores

Ato	Número	Data	Descrição
223	20210333189	05/03/2021	BALANÇO
223	20200255053	02/04/2020	BALANÇO
223	20190764260	07/06/2019	BALANÇO
223	20180397745	25/05/2018	BALANÇO
223	20170569365	04/07/2017	BALANÇO
223	20160229065	08/03/2016	BALANÇO
002	20160061504	26/02/2016	ALTERAÇÃO DE DADOS (EXCETO NOME EMPRESARIAL)
002	20140523405	04/08/2014	ALTERAÇÃO DE DADOS (EXCETO NOME EMPRESARIAL)
223	20140043357	29/01/2014	BALANÇO
223	20120441799	18/07/2012	BALANÇO
223	20110052803	27/01/2011	BALANÇO
315	20100757693	20/12/2010	ENQUADRAMENTO DE MICROEMPRESA
002	20100757685	20/12/2010	ALTERAÇÃO DE DADOS (EXCETO NOME EMPRESARIAL)
002	20100571352	20/09/2010	ALTERAÇÃO DE DADOS (EXCETO NOME EMPRESARIAL)
002	20060061243	16/02/2006	ALTERAÇÃO DE DADOS (EXCETO NOME EMPRESARIAL)
002	20050087096	17/03/2005	ALTERAÇÃO DE DADOS (EXCETO NOME EMPRESARIAL)
090	21200544885	20/06/2003	CONTRATO

Esta certidão foi emitida automaticamente em 30/03/2022, às 17:39:55 (horário de Brasília).  
Se impressa, verificar sua autenticidade no <https://www.empresafacil.ma.gov.br>, com o código A7C1YAVA.



MAC2201841001

LARISSA ROCHA DA SILVA  
Secretário(a) Geral



## CERTIDÃO SIMPLIFICADA

Sistema Nacional de Registro de Empresas Mercantis - SINIREM

Certificamos que as informações abaixo constam dos documentos arquivados nesta Junta Comercial e são vigentes na data da sua expedição.

Nome Empresarial: ALVORADA CONSTRUIR LTDA - ME

Protocolo: MAC2201840972

Natureza Jurídica: Sociedade Empresaria Limitada

NIRE (Sede)  
21200544885

CNPJ  
05.703.869/0001-16

Data de Ato Constitutivo  
20/06/2003

Início de Atividade  
20/05/2003

### Endereço Completo

Rua CEARÁ, Nº 65, VILA MARIANA - Ribamar Fiquene/MA - CEP 65938-000

### Objeto Social

4761-0/03 Comércio de artigos de papelaria. 3811-4/00 Coleta de resíduos não-perigosos 4120-4/00 Construção de Edifícios 4211-1/01 Construção de rodovias e ferrovias. 4213-8/00 Obras de urbanização c ruas, praças e calçadas. 4221-9/02 Construção de estações e redes de distribuição de energia elétrica. 4222-7/01 Construção de redes de abastecimento de água, coleta de esgoto e construções correlatas, exceto obras de irrigação. 4299-5/01 Construção de instalações esportivas e recreativas. 4313-4/00 Obras de terraplenagem. 4712-1/00 Comércio de mercadorias em geral, com predominância de produtos alimentícios c mi mercados, mercearias e armazéns. 4729-6/99 Comércio varejista de produtos alimentícios em geral ou especializado em produtos alimentícios não especificados anteriormente (Arroz, Óleo vegetal, farinha, etc.). 4744-0/99 Comércio varejista de materiais de construção em geral. 4751-2/01 Comércio varejista especializado de equipamentos e suprimentos de informática. 4753-9/00 Comércio varejista especializado de eletrodomésticos e equipamentos de áudio e vídeo. 4754-7/01 Comércio varejista de móveis. 4924-8/00 Transporte escolar. 7711-0/00 Locação de automóveis sem condutor. 7731-4/00 Aluguel de máquinas e equipamentos agrícolas sem operador. 7732-2/01 Aluguel de máquinas e equipamentos para construção sem operador, exceto andaimes.

### Capital Social

R\$ 400.000,00 (quatrocentos mil reais)

### Capital Integralizado

R\$ 400.000,00 (quatrocentos mil reais)

Porte  
ME (Microempresa)

Prazo de Duração  
Indeterminado

### Dados do Sócio

Nome	CPF/CNPJ	Participação no capital	Espécie de sócio	Administrador	Término do mandato
REINALDO GOMES DA SILVA	505.086.953-68	R\$ 200.000,00	Sócio	S	Indeterminado
MARIA NUBIA SILVA DO SOCIMENTO	436.231.153-04	R\$ 200.000,00	Sócio	N	Indeterminado

### Dados do Administrador

Nome	CPF	Término do mandato
REINALDO GOMES DA SILVA	505.086.953-68	Indeterminado

### Último Arquivamento

Data	Número	Ato/eventos	Situação
05/03/2021	20210333189	223 / 223 - BALANCO	ATIVA Status SEM STATUS

Esta certidão foi emitida automaticamente em 30/03/2022, às 17:39:43 (horário de Brasília).  
Se impressa, verificar sua autenticidade no <https://www.empresafacil.ma.gov.br>, com o código IFEXAPM0.



MAC2201840972

LARISSA ROCHA DA SILVA  
Secretário Geral

# ALVORADA CONSTRUIR LTDA



*Comissão Permanente de Licitação*  
*Secretaria Municipal de Administração, Infraestrutura e Finanças*



SRº:

PRESIDENTE E DEMAIS MEMBROS DA COMISSÃO PERMANENTE DE LICITAÇÃO - CPL

PREFEITURA MUNICIPAL DE SITIO NOVO- MA

PROCESSO ADMINISTRATIVO Nº 018/2022

REF: TOMADA DE PREÇOS Nº003/2022 - CPL

OBJETO: RECUPERAÇÃO DE ESTRADAS VICINAIS NO MUNICÍPIO DE SITIO NOVO -MA, POVOADO SANTA MARIA AO POVOADO PACIENCIA

## DECLARAÇÃO CONJUNTA

A empresa, Alvorada construir ltda, inscrito no CNPJ nº 05.703.869/0001-16, com sede à Rua Ceará nº 65, bairro Vila Mariana, Ribamar Fiquene -Ma, neste ato representada pelo seu sócio diretor, o Srº Reinaldo Gomes da Silva, RG nº 155357620006, CPF nº 505.086.953-68, brasileiro, casado, residente a Rua Ceará nº 75; DECLARA, para fins dos dispostos do edital da licitação acima identificada e sob as penalidades cabíveis:

1. Que todas as informações documentais e técnicas oferecidas pela Comissão Permanente de Licitação/Secretaria Municipal de Administração, Infraestrutura e Finanças de SITIO NOVO são verdadeiras.
2. Que cumpriu plenamente os requisitos de habilitação estabelecidos no edital da licitação acima identificada;
3. Que recebeu todas as informações necessárias para participar do certame inclusive as condições locais e concorda com os termos do Edital e seus anexos;
4. Que não está impedido de licitar com o poder público por ter sido apenada com declaração de inidoneidade, por qualquer ente da Administração Pública, cujos efeitos se encontram pendentes sem que tenha sido reabilitado perante a autoridade que publicou a penalidade.
5. Que enexistem fatos supervenientes impeditivos de sua habilitação no presente processo licitatório, ciente da obrigatoriedade de declarar ocorrências posteriores, na forma do § 2º do artigo 32 da Lei nº 8.666/93
6. Que recebeu da Comissão Permanente de Licitação da Secretaria Municipal de Administração, Infraestrutura e Finanças de Bom Jesus das Selvas, o Edital, e em mídia, contendo cópia de todos os documentos necessários ao cumprimento do objeto desta Tomada de Preços.
7. Que esta proposta constituirá um compromisso de nossa parte.

Ribamar Fiquene - Ma, 22 DE ABRIL DE 2022

*Reinaldo Gomes da Silva*

Alvorada Construir LTDA

Reinaldo Gomes da Silva

RG nº 155357620006, CPF nº 505.086.953-68

ALVORADA CONSTRUIR LTDA.  
CNPJ: 05.703.869.0001-16  
Reinaldo Gomes da Silva  
CPF: 505.086.953-68 - Sec.º Adm.

# ALVORADA CONSTRUIR LTDA



*Reinaldo Gomes da Silva*  
Sócio Administrador



SRº:

PRESIDENTE E DEMAIS MEMBROS DA COMISSÃO PERMANENTE DE LICITAÇÃO - CPL

PREFEITURA MUNICIPAL DE SÍTIO NOVO- MA

PROCESSO ADMINISTRATIVO Nº 018/2022

REF: TOMADA DE PREÇOS Nº003/2022 - CPL

OBJETO: RECUPERAÇÃO DE ESTRADAS VICINAIS NO MUNICÍPIO DE SÍTIO NOVO -MA , POVOADO SANTA MARIA AO POVOADO PACIENCIA

## DECLARAÇÃO DE CUMPRIMENTO DOS REQUISITOS DA HABILITAÇÃO E ACEITE DAS CONDIÇÕES DO EDITAL

A empresa, Alvorada construir ltda, inscrito no CNPJ nº 05.703.869/0001-16, com sede à Rua Ceará nº 65, bairro Vila Mariana, Ribamar Fiquene -Ma, neste ato representada pelo seu sócio-diretor, o Srº Reinaldo Gomes da Silva, RG nº155357620006, CPF nº505.086.953-68, brasileiro, casado, residente a Rua Ceará nº 75; DECLARA, sob as penas da Lei, que cumpre plenamente os requisitos para habilitação no TOMADA DE PREÇO nº 003/2022, assim como, conhece e aceita todas as condições estabelecidas no instrumento convocatório da referida licitação.

*Reinaldo Gomes da Silva*

RIBAMAR FIQUENE, 22 DE ABRIL DE 2022

*Reinaldo Gomes da Silva*  
Alvorada Construir LTDA  
Reinaldo Gomes da Silva  
Sócio Administrador

*[Handwritten signature]*

*[Handwritten mark]*

*[Handwritten signature]*

ALVORADA CONSTRUIR LTDA.  
CNPJ: 05.703.869/0001-16  
Reinaldo Gomes da Silva  
CPF: 505.086.953-68 - Socio Adm.

66



# ALVORADA CONSTRUIR LTDA



Alvorada Construir Ltda  
Rua Ceará nº 65 - Vila Mariana - CEP 65938-000 - Ribamar Fiquene - MA



SRº:

PRESIDENTE E DEMAIS MEMBROS DA COMISSÃO PERMANENTE DE LICITAÇÃO - CPL

PREFEITURA MUNICIPAL DE SÍTIO NOVO- MA

PROCESSO ADMINISTRATIVO Nº 018/2022

REF: TOMADA DE PREÇOS Nº003/2022 - CPL

OBJETO: RECUPERAÇÃO DE ESTRADAS VICINAIS NO MUNICÍPIO DE SÍTIO NOVO -MA , POVOADO SANTA MARIA AO POVOADO PACIENCIA

## DECLARAÇÃO DE AUSÊNCIA DE IMPEDIMENTOS PREVISTOS NOS ARTIGOS 29, INCISO IX COM 54, INCISO I, ALÍNEA "A", DA CONSTITUIÇÃO FEDERAL

A empresa, Alvorada construir ltda, inscrito no CNPJ nº 05.703.869/0001-16, com sede à Rua Ceará nº 65, bairro Vila Mariana, Ribamar Fiquene -Ma, neste ato representada pelo seu sócio-diretor, o Srº Reinaldo Gomes da Silva, RG nº155357620006, CPF nº505.086.953-68, brasileiro, casado, residente a Rua Ceará nº 75; DECLARA, sob as penas da Lei, que os sócios exeçam mandato eletivo capaz de ensejar os impedimentos previstos nos artigos 29, inciso IX, com 54, inciso I, alínea "a", da constituição federal.

Declaramos ainda, ter ciência que "a falsidade de declaração, resultará na inabilitação desta empresa e caracterizará o crime de que trata o Art, 299 do código penal, sem prejuízo do enquadramento em outras figuras penais e das sanções administrativas previstas na Lei nº8666/93 e alterações posteriores, bem como demais normas pertinentes à espécie".

RIBAMAR FIQUENE - MA, 22 DE ABRIL DE 2022

Reinaldo Gomes da Silva  
Alvorada Construir LTDA  
Reinaldo Gomes da Silva  
RG nº155357620006 SSP/MA, CPF nº505.086.953-68

ALVORADA CONSTRUIR LTDA.  
CNPJ: 05.703.869/0001-16  
Reinaldo Gomes da Silva  
CPF: 505.086.953-68 -Socio Adm.

# ALVORADA CONSTRUIR LTDA



Construção e Engenharia Ltda  
Rua Ceará nº 65 - Vila Mariana - Ribamar Fiquene - MA

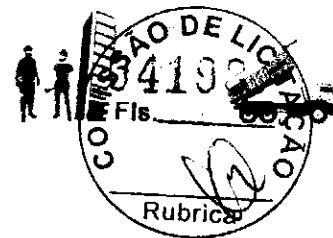

SRº:

PRESIDENTE E DEMAIS MEMBROS DA COMISSÃO PERMANENTE DE LICITAÇÃO - CPL

PREFEITURA MUNICIPAL DE SITIO NOVO- MA

PROCESSO ADMINISTRATIVO Nº 018/2022

REF: TOMADA DE PREÇOS Nº003/2022 - CPL

OBJETO:RECUPERAÇÃO DE ESTRADAS VICINAIS NO MUNICIPIO DE SITIO NOVO -MA , POVOADO SANTA MARIA AO POVOADO PACIENCIA

## Declaração de elaboração independente da proposta

A Empresa Alvorada construir Ltda, inscrito no CNPJ nº 05.703.869/0001-16, com sede à Rua Ceará nº 65, bairro Vila Mariana, Ribamar Fiquene -Ma, neste ato representada pelo seu sócio- diretor, o Srº Reinaldo Gomes da Silva, RG nº155357620006, CPF nº505.086.953-68, brasileiro, casado, residente a Rua Ceará nº 75, DECLARA sob as penas da lei, que a proposta anexa foi elaborada de maneira independente pelo licitante, e que o conteúdo da proposta anexo não foi, no todo ou em parte, direta ou indiretamente, informado a, discutido ou recebido de qualquer outro participante ou por qualquer pessoa. ciente do teor e da extensão desta declaração e que detém plenos poderes e informações para firmá-la.

RIBAMAR FIQUENE – MA 22 DE ABRIL DE 2022

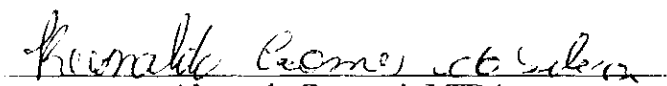
  
Alvorada Construir LTDA  
Reinaldo Gomes da Silva  
Sócio Administrador

ALVORADA CONSTRUIR LTDA.  
CNPJ: 05.703.869/0001-16  
Reinaldo Gomes da Silva  
CPF: 505.086.953-68 -Socio Adm.

# ALVORADA CONSTRUIR LTDA



Alvorada Construir Ltda  
Rua Ceará nº 65 - Vila Mariana - Ribamar Fiquene - MA



SRº:

PRESIDENTE E DEMAIS MEMBROS DA COMISSÃO PERMANENTE DE LICITAÇÃO - CPL

PREFEITURA MUNICIPAL DE SITIO NOVO- MA

PROCESSO ADMINISTRATIVO Nº 018/2022

REF: TOMADA DE PREÇOS Nº003/2022 - CPL

OBJETO: RECUPERAÇÃO DE ESTRADAS VICINAIS NO MUNICÍPIO DE SITIO NOVO -MA , POVOADO SANTA MARIA AO POVOADO PACIENCIA

## Declaração De Superveniência De Fato Impeditivo Da Habilitação

A Empresa Alvorada construir Ltda, inscrito no CNPJ nº 05.703.869/0001-16, com sede à Rua Ceará nº 65, bairro Vila Mariana, Ribamar Fiquene -Ma, neste ato representada pelo seu sócio- diretor, o Srº Reinaldo Gomes da Silva, RG nº155357620006, CPF nº505.086.953-68, brasileiro, casado, residente a Rua Ceará nº 75, DECLARA sob as penas da lei, que até a presente data inexistem fatos supervenientes impeditivos de sua habilitação ou que comprovem a idoneidade da proponente, nos termos do inc 2º do art. 32 e do art.97 da Lei 8.666 de 21 de junho de 1993 e suas alterações subseqüentes relativamente ao presente processo licitatório TOMADA DE PREÇO nº 003/2022, ciente da obrigatoriedade de declarar ocorrências posteriores.

RIBAMAR FIQUENE -- MA 22 DE ABRIL DE 2022

*Reinaldo Gomes da Silva*

Alvorada Construir LTDA

Reinaldo Gomes da Silva

Sócio Administrador

e

Wm

ALVORADA CONSTRUIR LTDA.  
CNPJ: 05.703.869/0001-16  
Reinaldo Gomes da Silva  
CPF: 505.086.953-68 - Socio Adm.

69

# ALVORADA CONSTRUIR LTDA



*Alvorada Construir Ltda*  
Rua Ceará nº 65 - Vila Mariana - Ribamar Fiquene - MA



SRº:

PRESIDENTE E DEMAIS MEMBROS DA COMISSÃO PERMANENTE DE LICITAÇÃO - CPL

PREFEITURA MUNICIPAL DE SITIO NOVO- MA

PROCESSO ADMINISTRATIVO Nº 018/2022

REF: TOMADA DE PREÇOS Nº003/2022 - CPL

OBJETO: RECUPERAÇÃO DE ESTRADAS VICINAIS NO MUNICÍPIO DE SITIO NOVO -MA , POVOADO SANTA MARIA AO POVOADO PACIENCIA

## DECLARAÇÃO DE IDONEIDADE

A empresa, Alvorada construir ltda, inscrito no CNPJ nº 05.703.869/0001-16, com sede à Rua Ceará nº 65, bairro Vila Mariana, Ribamar Fiquene -Ma, neste ato representada pelo seu sócio-diretor, o Srº Reinaldo Gomes da Silva, RG nº155357620006, CPF nº505.086.953-68, brasileiro, casado, residente a Rua Ceará nº 75; DECLARA, sob as penas da Lei, para fins de participação na **TOMADA DE PREÇOS Nº003/2022 – CPL**, que não se encontra declarada inidônea para licitar ou contratar com órgão da Administração Pública Federal, Estadual, Municipal e do Distrito Federal.

RIBAMAR FIQUENE – MA, 22 DE ABRIL DE 2022

*Reinaldo Gomes da Silva*

Alvorada Construir LTDA

Reinaldo Gomes da Silva

RG nº155357620006 SSP/MA, CPF nº505.086.953-68

Ⓟ

ALVORADA CONSTRUIR LTDA.  
CNPJ: 05.703.869/0001-16  
Reinaldo Gomes da Silva  
CPF: 505.086.953-68 - Sócio Adm.

# ALVORADA CONSTRUIR LTDA



*Alvorada Construir Ltda*  
Rua Ceará nº 65 - Vila Mariana - Ribamar Fiquene - MA



SRº:

PRESIDENTE E DEMAIS MEMBROS DA COMISSÃO PERMANENTE DE LICITAÇÃO - CPL  
PREFEITURA MUNICIPAL DE SITIO NOVO- MA  
PROCESSO ADMINISTRATIVO N° 018/2022  
REF: TOMADA DE PREÇOS N°003/2022 - CPL  
OBJETO: RECUPERAÇÃO DE ESTRADAS VICINAIS NO MUNICIPIO DE SITIO NOVO -MA , POVOADO SANTA MARIA AO POVOADO PACIENCIA

## DECLARAÇÃO DE INFORMAÇÃO DA ATIVIDADE DE MAIOR RECEITA

A empresa, Alvorada construir ltda, inscrito no CNPJ nº 05.703.869/0001-16, com sede à Rua Ceará nº 65, bairro Vila Mariana, Ribamar Fiquene -Ma, neste ato representada pelo seu sócio-diretor, o Srº Reinaldo Gomes da Silva, RG nº155357620006, CPF nº505.086.953-68, brasileiro, casado, residente a Rua Ceará nº 75; DECLARA, sob as penas da Lei, que a atividade descrita abaixo, devidamente enquadrada na classificação nacional de atividades econômicas/CNAE, representa a atividade de maior receita desta empresa:

**CÓDIGO N°4120-4/00, ATIVIDADE: CONSTRUÇÃO DE EDIFÍCIOS**

Declaramos ainda, ter ciência que "a falsidade de declaração, resultará na inabilitação desta empresa e caracterizará o crime de que trata o Art, 299 do código penal, sem prejuízo do enquadramento em outras figuras penais e das sanções administrativas previstas na Lei nº8666/93 e alterações posteriores, bem como demais normas pertinentes à espécie".

RIBAMAR FIQUENE - MA, 22 DE ABRIL DE 2022

*Reinaldo Gomes da Silva*

Alvorada Construir LTDA

Reinaldo Gomes da Silva

RG nº155357620006 SSP/MA, CPF nº505.086.953-68

*P*

*[Handwritten signature]*

*[Handwritten initials]*

ALVORADA CONSTRUIR LTDA.  
CNPJ: 05.703.869/0001-16  
Reinaldo Gomes da Silva  
CPF: 505.086.953-68 - Socio Adm.

# ALVORADA CONSTRUIR LTDA



Comissão Permanente de Licitação  
PREFEITURA MUNICIPAL DE SÍTIO NOVO - MA



SRº:

PRESIDENTE E DEMAIS MEMBROS DA COMISSÃO PERMANENTE DE LICITAÇÃO - CPL

PREFEITURA MUNICIPAL DE SÍTIO NOVO - MA

PROCESSO ADMINISTRATIVO Nº 018/2022

REF: TOMADA DE PREÇOS Nº003/2022 - CPL

OBJETO: RECUPERAÇÃO DE ESTRADAS VICINAIS NO MUNICÍPIO DE SÍTIO NOVO - MA, POVOADO SANTA MARIA AO POVOADO PACIENCIA

## Declaração De Localização e Funcionamento

Eu Reinaldo Gomes da Silva portador da cédula de identidade nº 155357620006 e CPF nº 505.086.953-68, brasileiro, casado, residente a Rua Ceará nº 75, Vila Mariana, Ribamar Fiquene - MA, DECLARA sob as penas da lei, que a empresa Alvorada Construir Ltda inscrita no CNPJ nº 05.703.869/0001-16, está localizada e em pleno funcionamento na Rua Ceará nº 65, Vila Mariana Cidade Ribamar Fiquene - MA, sendo o local e instalações adequada e compatível para o exercício do ramo de atividade da mesma. Segue em anexos fotografia da sede da empresa em cores, da área externa (fachada) e interna (escritório e depósito, etc), comprovando que a empresa não possui endereço fictício.

Declaro ainda, que assumo inteira responsabilidade por todas as informações dispostas nesta declaração, eximindo a Prefeitura Municipal de RIBAMAR FIQUENE - MA de qualquer responsabilidade sobre as informações prestadas por esta empresa.

RIBAMAR FIQUENE - MA 22 DE ABRIL DE 2022

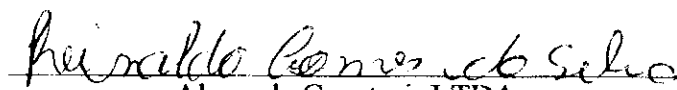
  
Alvorada Construir LTDA  
Reinaldo Gomes da Silva  
Sócio Administrador



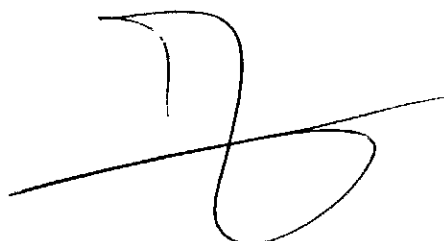

ALVORADA CONSTRUIR LTDA,  
CNPJ: 05.703.869/0001-16  
Reinaldo Gomes da Silva  
CPF: 505.086.953-68 - Socio Adm.

Rua Ceará Nº 65 - Vila Mariana - CEP 65938-000 - Ribamar Fiquene - MA

192

# ALVORADA CONSTRUIR LTDA



Alvorada Construir Ltda  
Rua Ceará nº 65 - Vila Mariana - CEP 65938-000 - Ribamar Fiquene - MA



SRº:

PRESIDENTE E DEMAIS MEMBROS DA COMISSÃO PERMANENTE DE LICITAÇÃO - CPL  
PREFEITURA MUNICIPAL DE SITIO NOVO- MA

PROCESSO ADMINISTRATIVO N° 018/2022

REF: TOMADA DE PREÇOS N°003/2022 - CPL

OBJETO: RECUPERAÇÃO DE ESTRADAS VICINAIS NO MUNICÍPIO DE SITIO NOVO -MA , POVOADO SANTA MARIA AO POVOADO PACIENCIA

## Declaração de Disponibilidade de Máquinas e Equipamentos

A empresa , Alvorada construir ltda, inscrito no CNPJ nº 05.703.869/0001-16, com sede à Rua Ceará nº 65, bairro Vila Mariana, Ribamar Fiquene -Ma, neste ato representada pelo seu sócio- diretor, o Srº Reinaldo Gomes da Silva, RG nº155357620006, CPF nº505.086.953-68, brasileiro, casado, residente a Rua Ceará nº 75.

DECLARAMOS para os fins que se fizerem necessários, que as máquinas e equipamentos adequados à execução do objeto do certame em referência estarão disponíveis e em perfeitas condições de uso quando da contratação das obras, inclusive sujeitos a vistoria do órgão contratante para sua aceitabilidade, por ocasião da contratação e sempre que necessário.

RIBAMAR FIQUENE- MA 22 DE ABRIL DE 2022

*Reinaldo Gomes da Silva*

Alvorada Construir LTDA

Reinaldo Gomes da Silva

Sócio Administrador

CPF nº505.086.953-68, RG nº15535762000-6 SSP/MA

①

*[Handwritten signature]*

ALVORADA CONSTRUIR LTDA.  
CNPJ. 05.703.869/0001-16  
Reinaldo Gomes da Silva  
CPF. 505.086.953-68 - Socio Adm.

# ALVORADA CONSTRUIR LTDA



Comissão Permanente de Licitação

Processo Administrativo nº 018/2022



SRº:

PRESIDENTE E DEMAIS MEMBROS DA COMISSÃO PERMANENTE DE LICITAÇÃO - CPL  
PREFEITURA MUNICIPAL DE SITIO NOVO- MA

PROCESSO ADMINISTRATIVO N° 018/2022

REF: TOMADA DE PREÇOS N°003/2022 - CPL



OBJETO: RECUPERAÇÃO DE ESTRADAS VICINAIS NO MUNICIPIO DE SITIO NOVO -MA , POVOADO  
SANTA MARIA AO POVOADO PACIENCIA

## DECLARAÇÃO DE ENQUADRAMENTO COMO EMPRESA DE PEQUENO PORTE (EPP)

A empresa Alvorada Construir LTDA, inscrita no CNPJ sob o N°: 05.703.869/0001-16, sediada na Rua Ceará nº 65, Vila Mariana, Ribamar Fiquene-MA, representada pelo Srº Reinaldo Gomes da Silva, R.G. N°: 155357620006, CPF N°: 505.086.953-68, D E C L A R A, para os fins do disposto na Lei Complementar N°: 123/2006, sob as sanções administrativas cabíveis e sob as penas da lei, que se enquadra como, **EMPRESA DE PEQUENO PORTE (EPP)**, conforme inc.I do art 3º da Lei Complementar nº 123/2006.

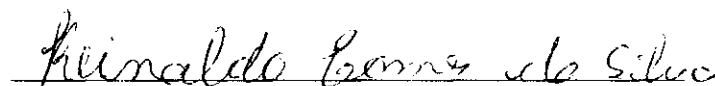
RIBAMAR FIQUENE -MA 22 DE ABRIL DE 2022

  
Alvorada Construir LTDA  
Reinaldo Gomes da Silva  
Sócio Administrador

  
  
ALVORADA CONSTRUIR LTDA.  
CNPJ: 05.703.869/0001-16  
Reinaldo Gomes da Silva  
CPF: 505.086.953-68



# ALVORADA CONSTRUIR LTDA



*Alvorada Construir Ltda*



SRº:

PRESIDENTE E DEMAIS MEMBROS DA COMISSÃO PERMANENTE DE LICITAÇÃO - CPL

PREFEITURA MUNICIPAL DE SITIO NOVO- MA

PROCESSO ADMINISTRATIVO N° 018/2022

REF: TOMADA DE PREÇOS N°003/2022 - CPL

OBJETO: RECUPERAÇÃO DE ESTRADAS VICINAIS NO MUNICIPIO DE SITIO NOVO -MA , POVOADO

SANTA MARIA AO POVOADO PACIENCIA

## Declaração de não possuir em seu quadro societário servidor público ou de economia mista

A Empresa Alvorada construir Ltda, inscrito no CNPJ nº 05.703.869/0001-16, com sede à Rua Ceará nº 65, bairro Vila Mariana, Ribamar Fiquene -Ma, neste ato representada pelo seu sócio- diretor, o Srº Reinaldo Gomes da Silva, RG nº155357620006, CPF nº505.086.953-68, brasileiro, casado, residente a Rua Ceará nº 75, DECLARA sob as penas da lei, que não sou e nem possuo em seu quadro societário servidor público da administração municipal de SITIO NOVO /ma da ativa, empregado de empresa pública e de sociedade de economia mista, não estando portanto enquadrada no art, 9º, inciso III, da Lei 8.666/93, não havendo, também qualquer outro impedimento para participar de licitações e firmar contrato com a administração pública.

RIBAMAR FIQUENE- MA 22 DE ABRIL DE 2022

*Reinaldo Gomes da Silva*

Alvorada Construir LTDA

Reinaldo Gomes da Silva

RG nº155357620006 SSPQMA, CPF nº505.086.953-68

ALVORADA CONSTRUIR LTDA.  
CNPJ: 05.703.869/0001-16  
Reinaldo Gomes da Silva  
CPF: 505.086.953-68 - Socio Adm.

# ALVORADA CONSTRUIR LTDA



SRº:

PRESIDENTE E DEMAIS MEMBROS DA COMISSÃO PERMANENTE DE LICITAÇÃO - CPL  
PREFEITURA MUNICIPAL DE SÍTIO NOVO- MA  
PROCESSO ADMINISTRATIVO Nº 018/2022  
REF: TOMADA DE PREÇOS Nº003/2022 - CPL  
OBJETO:RECUPERAÇÃO DE ESTRADAS VICINAIS NO MUNICIPIO DE SÍTIO NOVO -MA , POVOADO SANTA MARIA AO POVOADO PACIENCIA

## DECLARAÇÃO DE PLENO CONHECIMENTO E ATENDIMENTO ÀS EXIGÊNCIAS DE HABILITAÇÃO

A empresa, Alvorada construir ltda, inscrito no CNPJ nº 05.703.869/0001-16, com sede à Rua Ceará nº 65, bairro Vila Mariana, Ribamar Fiquene -Ma, neste ato representada pelo seu sócio-diretor, o Srº Reinaldo Gomes da Silva, RG nº155357620006, CPF nº505.086.953-68, brasileiro, casado, residente a Rua Ceará nº 75; DECLARA, sob as penas da Lei, nos termos do art.18 inciso VI do Decreto Estadual nº 28.790 de 19 de dezembro de 2012, que tem conhecimento e atende plenamente as exigências de habilitação NA TOMADA DE PREÇO nº 003/2022, assim como, conhece e aceita todas as condições estabelecidas no instrumento convocatório da referida licitação.

RIBAMAR FIQUENE – MA 22 DE ABRIL DE 2022

Reinaldo Gomes da Silva

Alvorada Construir LTDA  
Reinaldo Gomes da Silva  
Sócio Administrador

ALVORADA CONSTRUIR LTDA.  
CNPJ: 05.703.869/0001-16  
Reinaldo Gomes da Silva  
CPF: 505.086.953-68 - Sócio Adm.

# ALVORADA CONSTRUIR LTDA



SRº:

PRESIDENTE E DEMAIS MEMBROS DA COMISSÃO PERMANENTE DE LICITAÇÃO - CPL  
PREFEITURA MUNICIPAL DE SITIO NOVO- MA

PROCESSO ADMINISTRATIVO Nº 018/2022

REF: TOMADA DE PREÇOS Nº003/2022 - CPL

OBJETO: RECUPERAÇÃO DE ESTRADAS VICINAIS NO MUNICÍPIO DE SITIO NOVO -MA, POVOADO SANTA MARIA AO POVOADO PACIENCIA

## DECLARAÇÃO DE AUSÊNCIA DE PROCESSO JUDICIAL COM SENTENÇA DEFINITIVA

A empresa, Alvorada construir ltda, inscrito no CNPJ nº 05.703.869/0001-16, com sede à Rua Ceará nº 65, bairro Vila Mariana, Ribamar Fiquene -Ma, neste ato representada pelo seu sócio-diretor, o Srº Reinaldo Gomes da Silva, RG nº155357620006, CPF nº505.086.953-68, brasileiro, casado, residente a Rua Ceará nº 75; DECLARA, sob as penas da Lei, que esta empresa incluindo empresários, sócio, dirigentes, responsáveis técnicos e qualquer outros responsáveis, independente da denominação, não estão respondendo processo judicialmente com sentença definitiva, em qualquer esferas governamentais, relativamente a fraudes em licitações públicas, danos ao erário público ou formação de quadrilha.

Declaramos ainda, ter ciência que "a falsidade de declaração, resultará na inabilitação desta empresa e caracterizará o crime de que trata o Art, 299 do código penal, sem prejuízo do enquadramento em outras figuras penais e das sanções administrativas previstas na Lei nº8666/93 e alterações posteriores, bem como demais normas pertinentes à espécie".

RIBAMAR FIQUENE- MA, 22 DE ABRIL DE 2022

®

Reinaldo Gomes da Silva

Alvorada Construir LTDA

Reinaldo Gomes da Silva

RG nº155357620006 SSP/MA, CPF nº505.086.953-68

*[Handwritten signature]*

*[Large handwritten signature]*

ALVORADA CONSTRUIR LTDA.  
CNPJ: 05.703.869/0001-16  
Reinaldo Gomes da Silva  
CPF: 505.086.953-68 - Socio Acm.

# ALVORADA CONSTRUIR LTDA



Srº:

PRESIDENTE E DEMAIS MEMBROS DA COMISSÃO PERMANENTE DE LICITAÇÃO - CPL

PREFEITURA MUNICIPAL DE SÍTIO NOVO- MA

PROCESSO ADMINISTRATIVO Nº 018/2022

REF: TOMADA DE PREÇOS Nº003/2022 - CPL

OBJETO: RECUPERAÇÃO DE ESTRADAS VICINAIS NO MUNICÍPIO DE SÍTIO NOVO -MA , POVOADO SANTA MARIA AO POVOADO PACIENCIA

## DECLARAÇÃO DE RECEBIMENTO DE TODAS AS INFORMAÇÕES E AS CONDIÇÕES LOCAIS PARA O CUMPRIMENTO DAS OBRIGAÇÕES DO OBJETO DESTA LICITAÇÃO

A empresa, Alvorada construir ltda, inscrito no CNPJ nº 05.703.869/0001-16, com sede à Rua Ceará nº 65, bairro Vila Mariana, Ribamar Fiquene -Ma, neste ato representada pelo seu sócio-diretor, o Srº Reinaldo Gomes da Silva, RG nº155357620006, CPF nº505.086.953-68, brasileiro, casado, residente a Rua Ceará nº 75; DECLARA, sob as penas da Lei, que recebeu todos os documentos e que tomou todas informações e as condições locais para o cumprimento das obrigações do objeto desta licitação, conforme determinado pelo art. 30 inciso III, da lei 8.666/93 e alterações posteriores.

Declaramos ainda, ter ciência que "a falsidade de declaração, resultará na inabilitação desta empresa e caracterizará o crime de que trata o Art, 299 do código penal, sem prejuízo do enquadramento em outras figuras penais e das sanções administrativas previstas na Lei nº8666/93 e alterações posteriores, bem como demais normas pertinentes à espécie".

RIBAMAR FIQUENE- MA, 22 DE ABRIL DE 2022

e

Reinaldo Gomes da Silva

Alvorada Construir LTDA

Reinaldo Gomes da Silva

RG nº155357620006 SSP/MA, CPF nº505.086.953-68

ALVORADA CONSTRUIR LTDA.  
CNPJ: 05.703.869/0001-16  
Reinaldo Gomes da Silva  
CPF: 505.086.953-68 - Socio Acm.

# ALVORADA CONSTRUIR LTDA



Alvorada Construir Ltda  
Rua Ceará, nº 65 - Vila Mariana - CEP 65938-000 - Ribamar Fiquene - MA



SRº:

PRESIDENTE E DEMAIS MEMBROS DA COMISSÃO PERMANENTE DE LICITAÇÃO - CPL  
PREFEITURA MUNICIPAL DE SITIO NOVO- MA

PROCESSO ADMINISTRATIVO N° 018/2022

REF: TOMADA DE PREÇOS N°003/2022 - CPL

OBJETO: RECUPERAÇÃO DE ESTRADAS VICINAIS NO MUNICÍPIO DE SITIO NOVO -MA, POVOADO SANTA MARIA AO POVOADO PACIENCIA

## Declaração De Responsabilidade Técnica

Declaramos, sob as penalidades legais, que o profissional apresentado para fins de qualificação técnica, conforme o Edital da Tomada de Preços nº 003/2022, está disponível e deverá participar, como Responsável Técnico, na execução do objeto da referida licitação.

Waldegno Salustiano de Almeida Silva Junior, Crea nº 11204 - MA.  
Declaramos estar cientes que a Administração poderá admitir e aprovar a substituição do profissional indicado, desde que possuam experiência equivalente ou superior, devidamente comprovada.

RIBAMAR FIQUENE- MA, 22 DE ABRIL DE 2022

e

Reinaldo Gomes da Silva

Alvorada Construir LTDA

Reinaldo Gomes da Silva

Sócio Administrador

RG nº15535762000-6 SSP/MA, CPF nº505.086.953-68

*[Handwritten signature]*

ALVORADA CONSTRUIR LTDA.  
CNPJ: 03.704.877/0001-16  
Reinaldo Gomes da Silva  
CPF: 505.086.953-68 Soc. e Adm.

# ALVORADA CONSTRUIR LTDA



*Comissão Permanente de Licitação*  
12/2022



SRº:

PRESIDENTE E DEMAIS MEMBROS DA COMISSÃO PERMANENTE DE LICITAÇÃO - CPL  
PREFEITURA MUNICIPAL DE SITIO NOVO- MA

PROCESSO ADMINISTRATIVO N° 018/2022

REF: TOMADA DE PREÇOS N°003/2022 - CPL

OBJETO: RECUPERAÇÃO DE ESTRADAS VICINAIS NO MUNICIPIO DE SITIO NOVO -MA , POVOADO  
SANTA MARIA AO POVOADO PACIENCIA

## Declaração De Inteira Responsabilidade sobre a Visita Técnica

**DECLARAMOS;** que a Empresa Alvorada Construir Ltda, inscrito no CNPJ nº 05.703.869/0001-16, com sede à Rua Ceará nº 65, bairro Vila Mariana, Ribamar Fiquene -Ma, neste ato representada pelo seu sócio- diretor, o Srº Reinaldo Gomes da Silva, RG nº155357620006, CPF nº505.086.953-68, brasileiro, casado, residente a Rua Ceará nº 75, DECLARA que não efetuou visita técnica no local onde serão executado as obras, mais assume incondicionalmente a responsabilidade de executar os serviços em conformidade com todas as condições e exigências estabelecidas no edital de licitação na modalidade **TOMADA DE PREÇOS N°003/2022**, em atendimento ao item 7.8.1.

RIBAMAR FIQUENE- MA, 22 DE ABRIL DE 2022

*Reinaldo Gomes da Silva*

Alvorada Construir LTDA

Reinaldo Gomes da Silva

RG nº155357620006 SSP/MA, CPF nº505.086.953-68

*e*

*[Handwritten signature]*

*[Handwritten signature]*

ALVORADA CONSTRUIR LTDA.  
CNPJ: 05.703.869/0001-16  
Reinaldo Gomes da Silva  
CPF: 505.086.953-68 -Socio Adm.

# ALVORADA CONSTRUIR LTDA



*Comissão Permanente de Licitação - CPL*



SRº:

PRESIDENTE E DEMAIS MEMBROS DA COMISSÃO PERMANENTE DE LICITAÇÃO - CPL

PREFEITURA MUNICIPAL DE SITIO NOVO- MA

PROCESSO ADMINISTRATIVO Nº 018/2022

REF: TOMADA DE PREÇOS Nº003/2022 - CPL

OBJETO: RECUPERAÇÃO DE ESTRADAS VICINAIS NO MUNICÍPIO DE SITIO NOVO -MA, POVOADO SANTA MARIA AO POVOADO PACIENCIA

## TERMO DE COMPROMISSO DE COMBATE À CORRUPÇÃO E AO CONLUÍO ENTRE LICITANTES E DE RESPONSABILIDADES SÓCIOS-AMBIENTAL

A empresa, Alvorada construir ltda, inscrito no CNPJ nº 05.703.869/0001-16, com sede à Rua Ceará nº 65, bairro Vila Mariana, Ribamar Fiquene -Ma, neste ato representada pelo seu sócio-diretor, o Srº Reinaldo Gomes da Silva, RG nº155357620006, CPF nº505.086.953-68, brasileiro, casado, residente a Rua Ceará nº 75; DECLARA, para fins dos dispostos do edital da licitação acima identificada.

# Consciente de que a sociedade civil brasileira espera dos agentes econômicos a declaração de adesão a princípios, atitudes e procedimentos que possam mudar a vida política do país, assim como anseio pela efetiva prática de tais princípios;

# Desejosa de oferecer a nação uma resposta a altura das suas expectativas;

# Determinada a propagar boas práticas de ética empresarial, que possam erradicar a corrupção do rol das estratégias para obter resultados econômicos;

# Ciente de que a erradicação das práticas ilegais, imorais e antiéticas depende de um esforço dos agentes econômicos socialmente responsáveis para envolver em tais iniciativas um número cada vez maior de empresas e organizações civis;

Sob as penas da lei, em especial o art. 299 do Código Penal Brasileiro e art. 90 da Lei 8.666/93 e alterações posteriores, se compromete a:

1 – Adotar, ou reforçar, todas as ações e procedimentos necessários para que as pessoas que integram as suas estruturas conheçam as leis a que estão vinculadas ao atuarem em seu nome ou em seu benefício, para que possam cumpri-las integralmente, especialmente na condição de fornecedor de bens e serviços para a Prefeitura Municipal de SITIO NOVO-MA

2 – Proibir, ou reforçar a proibição de que qualquer pessoa ou organização que atue em seu nome ou em seu benefício dê, comprometa-se a dar ou ofereça suborno, assim entendido qualquer tipo de vantagem patrimonial ou extrapatrimonial, direta ou indireta, a qualquer funcionário da Prefeitura Municipal de SITIO NOVO /MA, nem mesmo para obter decisão favorável á os seus negócios;

3 – Proibir ou reforçar a proibição de que qualquer pessoa ou organização que aja em seu nome, seja como representante, agente, mandatário ou sob qualquer outro vínculo, utilize qualquer meio imoral ou antiético nos relacionamentos com funcionários da Prefeitura Municipal de SITIO NOVO/MA;

*W.M.*

ALVORADA CONSTRUIR LTDA.  
CNPJ nº 05.703.869/0001-16  
Reinaldo Gomes da Silva  
CPF nº 505.086.953-68  
Rua Ceará nº 65 - Vila Mariana - Sitio Novo - MA

# ALVORADA CONSTRUIR LTDA

4 - Evitar que pessoa ou organização que atue em seu nome ou em seu benefício estabeleça qualquer relação de negócio com as pessoas físicas ou jurídicas, dentro de sua cadeia produtiva, que tenha sido declaradas inidôneas pela Administração Pública;

5 - Não tentar, por qualquer meio, influir na decisão de outro participante quanto a participar ou não da referida licitação;

6 - Apoiar e colaborar com a Prefeitura Municipal de SITIO NOVO- MA, em qualquer apuração de suspeita de irregularidade ou violação da lei ou dos princípios éticos refletidos nesta declaração, sempre em estrito à legislação Vigente.

E, declara que:

7 - A proposta apresentada nesta licitação foi elaborada de maneira independente e que o seu conteúdo, bem como a intenção de apresentá-la não foi, no todo ou em parte, direta ou indiretamente, informado a discutido com ou recebido de qualquer outro participante em potencial ou de fado do presente certame, por qualquer meio ou por qualquer pessoa antes da abertura oficial das propostas;

8 - Esta empresa e seus sócios-diretores não constam em listas oficiais por infringir as regulamentações pertinentes a valores sócios-ambientais, bem como não contrata pessoas físicas ou jurídicas, dentro de sua cadeia produtiva, que constem de tais listas;

9 - Está plenamente ciente do teor e da extensão deste documento e que detém plenos poderes e informações para firmá-lo.

Declaramos ainda, ter ciência que "a falsidade de declaração, resultará na inabilitação desta empresa e caracterizará o crime de que trata o Art, 299 do código penal, sem prejuízo do enquadramento em outras figuras penais e das sanções administrativas previstas na Lei nº8666/93 e alterações posteriores, bem como demais normas pertinentes á espécie".

RIBAMAR FIQUENE - MA 22 DE ABRIL DE 2022

Reinaldo Gomes da Silva

Alvorada Construir LTDA

Reinaldo Gomes da Silva

RG nº155357620006 SSP/MA, CPF nº505.086.953-68

ALVORADA CONSTRUIR LTDA  
CNPJ: 08.721.83-0001-16  
Reinaldo Gomes da Silva  
CPF: 0505086953-68





# Improbidade Administrativa e Inelegibilidade



## Certidão Negativa

**Certifico que nesta data (26/04/2022 às 16:32) NÃO CONSTA no Cadastro Nacional de Condenações Cíveis por Ato de Improbidade Administrativa e Inelegibilidade registros de condenação com trânsito em julgado ou sanção ativa quanto ao CNPJ nº 05.703.869/0001-16.**

A condenação por atos de improbidade administrativa não implica automático e necessário reconhecimento da inelegibilidade do condenado.

Para consultas sobre inelegibilidade acesse portal do TSE em [www.tse.jus.br](http://www.tse.jus.br)

Esta certidão é expedida gratuitamente. Sua autenticidade pode ser por meio do número de controle 6268.48CD.F1D6.8549 no seguinte endereço: <https://www.cnj.br/portal/consultas/consultas-inelegibilidade>



# Improbidade Administrativa e Inelegibilidade



## Certidão Negativa

**Certifico que nesta data (26/04/2022 às 16:34) NÃO CONSTA no Cadastro Nacional de Condenações Cíveis por Ato de Improbidade Administrativa e Inelegibilidade registros de condenação com trânsito em julgado ou sanção ativa quanto ao CPF nº 505.086.953-68.**

A condenação por atos de improbidade administrativa não implica automático e necessário reconhecimento da inelegibilidade do condenado.

Para consultas sobre inelegibilidade acesse portal do TSE em <http://www.tse.jus.br>

Esta certidão é expedida gratuitamente. Sua autenticidade pode ser por meio do número de controle 6268.493D.1AD8.2661 no seguinte endereço: <https://www.cnj.br/portal>



# Improbidade Administrativa e Inelegibilidade



## Certidão Negativa

**Certifico que nesta data (26/04/2022 às 16:33) NÃO CONSTA no Cadastro Nacional de Condenações Cíveis por Ato de Improbidade Administrativa e Inelegibilidade registros de condenação com trânsito em julgado ou sanção ativa quanto ao CPF nº 436.231.153-04.**

A condenação por atos de improbidade administrativa não implica automático e necessário reconhecimento da inelegibilidade do condenado.

Para consultas sobre inelegibilidade acesse portal do TSE em [www.tse.jus.br](http://www.tse.jus.br)

Esta certidão é expedida gratuitamente. Sua autenticidade pode ser por meio do número de controle 6268.4917.5CD5.F623 no seguinte endereço: <https://www.cnj.gov.br/inelegibilidade-administrativa-penitencia>

26/04/22, 16:38

**FILTROS APLICADOS:**

CPF / CNPJ: 05703869000116

LIMPAR

Data da consulta: 26/04/2022 16:35:09

Data da última atualização: 26/04/2022 12:00:04

DETALHAR	CNPJ/CPF DO SANCIONADO	NOME DO SANCIONADO	UF DO SANCIONADO	ÓRGÃO/ENTIDADE SANCIONADORA	TIPO DA SANÇÃO	DATA DE PUBLICAÇÃO DA SANÇÃO	QUANTIDADE
----------	------------------------	--------------------	------------------	-----------------------------	----------------	------------------------------	------------

Nenhum registro encontrado

e

*LM*

*LM*



**FILTROS APLICADOS:**

CPF / CNPJ: 43623115304

LIMPAR

Data da consulta: 26/04/2022 16:35:09

Data da última atualização: 26/04/2022 12:00:04

DETALHAR	CNPJ/CPF DO SANCIONADO	NOME DO SANCIONADO	UF DO SANCIONADO	ÓRGÃO/ENTIDADE SANCIONADORA	TIPO DA SANÇÃO	DATA DE PUBLICAÇÃO DA SANÇÃO	QUANTIDADE
----------	------------------------	--------------------	------------------	-----------------------------	----------------	------------------------------	------------

Nenhum registro encontrado

e



26/04/22, 16:39

**FILTROS APLICADOS:**

CPF / CNPJ: 50508695368

LIMPAR

Data da consulta: 26/04/2022 16:35:09  
Data da última atualização: 26/04/2022 12:00:04

DETALHAR	CNPJ/CPF DO SANCIONADO	NOME DO SANCIONADO	UF DO SANCIONADO	ÓRGÃO/ENTIDADE SANCIONADORA	TIPO DA SANÇÃO	DATA DE PUBLICAÇÃO DA SANÇÃO	QUANTIDADE
----------	------------------------	--------------------	------------------	-----------------------------	----------------	------------------------------	------------

Nenhum registro encontrado

*FE*

*Carla*

*[Handwritten signature]*

